

DANIEL MARTÍN BLASCO – SUBINSPECTOR DEL ÁREA DE INSPECCIÓN Y CONTROL

ANULACIONES Y DESISTIMIENTOS





Anulaciones y Desistimientos

01

**Marco
Normativo**

02

**Ejemplos
expedientes**

03

Estadísticas





MARCO NORMATIVO

- **Orden de 17 de febrero de 2009** de homogeneización y simplificación del procedimiento de actuación de las EICIS.
- **Orden 9344/2003** - Procedimiento para la tramitación, puesta en servicio e inspección de las instalaciones eléctricas conectadas a una alimentación en baja tensión.
- **Procedimiento** de tramitación como Entidad de Inspección y Control Industrial de las instalaciones eléctricas de baja tensión según Orden 9344/2003 y Orden de 17 de febrero de 2009
- **Orden 9343/2003** - Procedimiento para el registro, puesta en servicio e inspección de instalaciones térmicas no industriales en los edificios.
- **Orden 8638/2002** - Procedimiento para el registro de instalaciones petrolíferas para consumo en la propia instalación y para suministro a vehículos.

A) ANULACIÓN DE EXPEDIENTE

Anulación de expediente: La EICI realizará «Anulación de un expediente» si en algún momento de la tramitación del mismo se debiera anular por alguna razón debidamente justificada, que decida la EICI que se encuentra tramitándolo. Por ejemplo, una elección incorrecta del tipo de expediente.

Nota: En caso de que los datos técnicos de la instalación se introdujeran erróneamente no se anulará el expediente, sino que se modificarán los datos erróneos introducidos hasta subsanar los errores, salvo que el sistema informático no lo permita (en etapa de revisión, la modificación de datos que cambien la documentación técnica o la necesidad de inspección).

B) DESISTIMIENTO DE EXPEDIENTE

Desistimiento de expediente: La EICI realizará la tarea «Desistimiento Expediente» en el programa informático si en algún momento de la tramitación del expediente se sobrepasan los plazos para aportar los documentos requeridos o para la subsanación de las deficiencias detectadas en las inspecciones o la preceptiva inspección previa a la puesta en servicio no pueda ser realizada en dos ocasiones sucesivas por motivos ajenos a la EICI.



PROCEDIMIENTO DESISTIMIENTO

- Es obligatorio notificar a la empresa instaladora y al titular el desistimiento, usando el formato definido e indicando los motivos:
 - 1.- Se ha superado la fecha de caducidad.
 - 2.- Han transcurrido los plazos establecidos para aportar documentos requeridos.
 - 3.- Han transcurrido los plazos establecidos para la subsanación de deficiencias detectadas en las inspecciones.
 - 4.- La preceptiva inspección previa a la puesta en servicio no ha podido ser realizada en dos ocasiones sucesivas por motivos ajenos a la EICI.
- Un expediente desistido no podrá ser reabierto.
- La instaladora podrá comenzar nuevamente el trámite abriendo un expediente nuevo en la misma EICI, previo pago de tarifa y tasa.
 - * Si el expediente anterior requería inspección por muestreo, el nuevo también.



FORMATO NOTIFICACIÓN DESISTIMIENTO EXPEDIENTE BAJA TENSIÓN

Instalaciones Eléctricas de Baja Tensión (Orden 9344/2003) NOTIFICACIÓN DE DESISTIMIENTO DEL EXPEDIENTE DE «Instalaciones Eléctricas de Baja Tensión»

Fecha de alta del expediente: N° Expediente:

Titular de la instalación N.I.F.:
Nombre y apellidos/ Razón Social:

Empresa Instaladora

EMPLAZAMIENTO DE LA INSTALACIÓN
Calle/Plaza/otros Número Piso Puerta
Localidad Código Postal
Madrid

Se le notifica que, según lo establecido en el artículo 3 de la Orden de 17 de febrero de 2009, del Consejo de Economía y Hacienda, de homogeneización y simplificación de procedimiento de actuación de las Entidades de Inspección y Control Industrial al amparo del Decreto 38/2002, por el que se regulan las actividades de control reglamentario de las Instalaciones Industriales en la Comunidad de Madrid y sus Ordenes de Desarrollo, el expediente referenciado se da por desistido por los motivos reflejados a continuación:

<input type="checkbox"/>	Ha superado la fecha de caducidad
<input checked="" type="checkbox"/>	Han transcurrido los plazos establecidos para aportar documentos requeridos
<input type="checkbox"/>	Han transcurrido los plazos establecidos para la subsanación de diferencias detectadas en la inspección
<input type="checkbox"/>	La preceptiva inspección previa a la puesta en servicio no ha podido ser realizada en dos ocasiones sucesivas por motivos ajenos a la EICI
<input type="checkbox"/>	Otros:

procediendo a su archivo e indicándole que la instalación no reúne las condiciones reglamentarias para la puesta en servicio y su funcionamiento.

Ante esta comunicación podrá manifestar su disconformidad ante esta EICI, y en caso de desacuerdo, ante la Dirección General competente en materia de industria, de conformidad con lo establecido en artículo 3 de la Orden 17 de febrero de 2009, de homogeneización y simplificación de procedimiento de actuación de las Entidades de Inspección y Control Industrial.

La instalación no reúne las condiciones reglamentarias para su puesta en servicio y como tal deberá dejar de funcionar. Este hecho será comunicado a la dirección general competente en materia de industria de la Comunidad de Madrid.

El titular de la instalación solo podrá volver a tramitar la puesta en servicio, según lo establecido en la «Orden 9344/2003», ante esta EICI, debiendo abonar una nueva tasa y una nueva tarifa, salvo que autorice el cambio previamente la mencionada dirección general, quedando en cualquier caso sometido a las mismas condiciones de inspección que estuvieran previstas en el expediente original.

En Madrid, a 6 de marzo de 2025

(Fdo.: El Inspector de la EICI)



ANULACIÓN FUERA PLAZO > 3 MESES MISMA INSTALACIÓN CON 3 EXPEDIENTES



Código	Tipo	Organismo	Titular	Ubicación	F. Alta	Estado	Inspeccionable	Última tarea	F. Límite Próx. Tarea	EXIN_REST	Consultar
I	Reforma sin Instalación				24/09/2024	Registrado	N			SI	P
I	Reforma sin Instalación				11/06/2024	Anulado	S			SI	P
I	Reforma sin Instalación				03/06/2024	Anulado	S			SI	P
10 ▾											+ Total: 3

Nuevo expediente [+](#)

Tipo de expediente: Reforma sin Instalación

Fecha alta: 11/06/2024

Caract. Instalación: Memoria N1

Estado: Anulado

Inspeccionable(S/N): S

Rev. documental(S/N): S

Ref. catastral:

Fecha Caducidad: 11/09/2024

Tipo instalación: Instalaciones Térmicas

Subtipo instalación: Potencia Térmica Nominal hasta 70 kW

Titular:

Instalación:

Organismo:

Origen REST: SI

Tarea	Resultado	F.Inicio	F.Límite	Realizado	Usuario	Entidad	Consultar	
Anulación Expediente	Anulado el	07/01/2025 14:21		07/01/2025 14:21			P	
Resultado Inspección	Inspección No Correcta	13/06/2024 08:43	27/06/2024	14/06/2024 11:29			P	
Cita Inspección	Cita el 14/06/2024 09:00	11/06/2024 12:20	16/07/2024	13/06/2024 08:43			P	
Revisión Documental	Revisión No Correcta; notificado el 13/06/2024	11/06/2024 12:20	25/06/2024	13/06/2024 13:13			P	
Comprobaciones Previas	Comprobación Correcta	11/06/2024 12:17	25/06/2024	11/06/2024 12:19			P	
Alta Expediente	Expediente dado de alta	11/06/2024 12:17		11/06/2024 12:17			P	
10 ▾								+ Total: 6



02 EJEMPLOS EXPEDIENTES

DESISTIMIENTO EN PLAZO MISMA INSTALACIÓN CON 2 EXPEDIENTES



Tipo de expediente: Nueva Instalación

Fecha alta: 13/08/2024

Caract. Instalación: Proyecto

Estado: Desistido

Inspeccionable(S/N): S

Rev. documental(S/N): S

Ref. catastral:

Fecha Caducidad: 13/11/2024

Tipo instalación: Instalaciones Térmicas

Subtipo instalación: Potencia Térmica Nominal mayor que 70 kW

Titular:

Instalación:

Organismo:

Origen REST: Sí

Datos Técnicos	Componentes	Personas Relacionadas	Tareas	Documentación			
Tarea	Resultado	F.Inicio	F.Límite	Realizado	Usuario	Entidad	Consultar
Desistimiento Expediente	Desestimado el	22/11/2024 12:42		22/11/2024 12:42			
Resultado Inspección	Inspección No Correcta	28/08/2024 11:28	11/09/2024	03/09/2024 13:43			
Cita Inspección	Cita el 03/09/2024 09:00	13/08/2024 12:51	18/09/2024	28/08/2024 11:28			
Revisión Documental	Revisión No Correcta; notificado el 28/08/2024	13/08/2024 12:51	28/08/2024	28/08/2024 09:40			
Comprobaciones Previas	Comprobación Correcta	13/08/2024 12:49	28/08/2024	13/08/2024 12:51			
Alta Expediente	Expediente dado de alta	13/08/2024 12:49		13/08/2024 12:49			

10

Total: 6

Tipo de expediente: Nueva Instalación

Fecha alta: 11/02/2025

Caract. Instalación: Proyecto

Estado: En Revisión

Inspeccionable(S/N): S

Rev. documental(S/N): S

Ref. catastral:

Fecha Caducidad: 14/05/2025

Tipo instalación: Instalaciones Térmicas

Subtipo instalación: Potencia Térmica Nominal mayor que 70 kW

Titular:

Instalación:

Organismo:

Origen REST: Sí

Datos Técnicos	Componentes	Personas Relacionadas	Tareas	Documentación			
Tarea	Resultado	F.Inicio	F.Límite	Realizado	Usuario	Entidad	Consultar
Resultado Inspección		18/03/2025 13:30	05/05/2025				
Cita Inspección	Cita el 26/03/2025 15:00	18/03/2025 13:27	08/04/2025	18/03/2025 13:30			
Recepción de Subsanación de Defectos de Inspección	Pendiente de Verificación	19/02/2025 11:55	03/04/2025	18/03/2025 13:27			
Resultado Inspección	Inspección No Correcta	14/02/2025 09:48	28/03/2025	19/02/2025 11:55			
Cita Inspección	Cita el 18/02/2025 11:30	11/02/2025 17:11	18/03/2025	14/02/2025 09:48			
Revisión Documental	Revisión Correcta	11/02/2025 17:11	25/02/2025	13/02/2025 11:32			
Comprobaciones Previas	Comprobación Correcta	11/02/2025 16:59	25/02/2025	11/02/2025 17:11			
Alta Expediente	Expediente dado de alta	11/02/2025 16:59		11/02/2025 16:59			

10

Total: 6

CONSEJERIA DE MEDIO AMBIENTE, AGRICULTURA E INTERIOR



EVOLUCIÓN ANUAL EXPEDIENTES DESISTIDOS

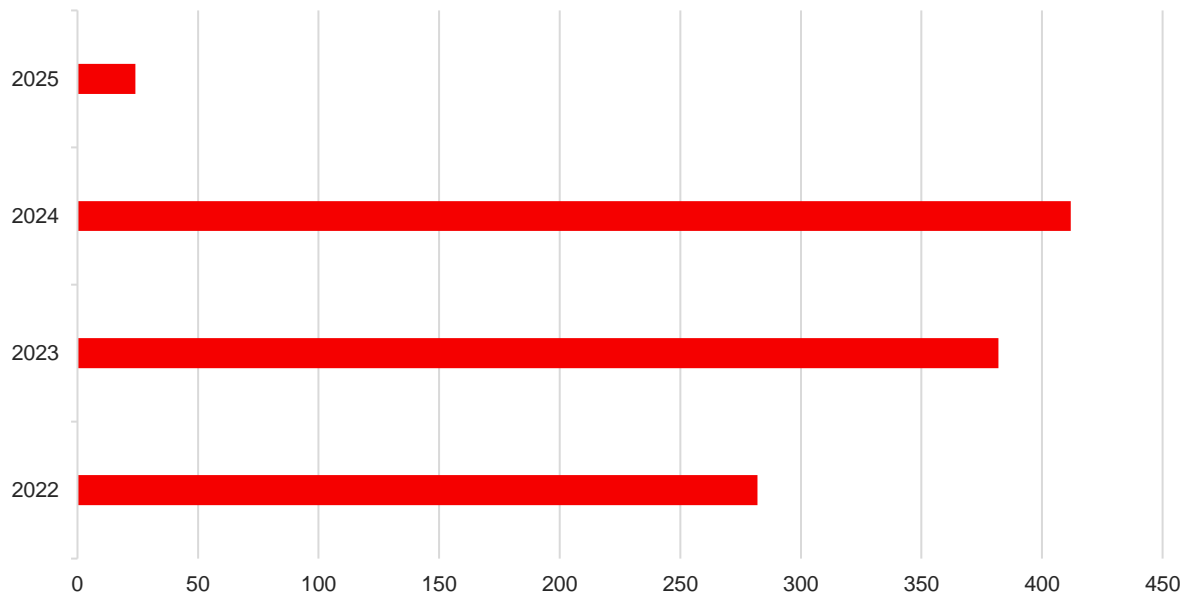

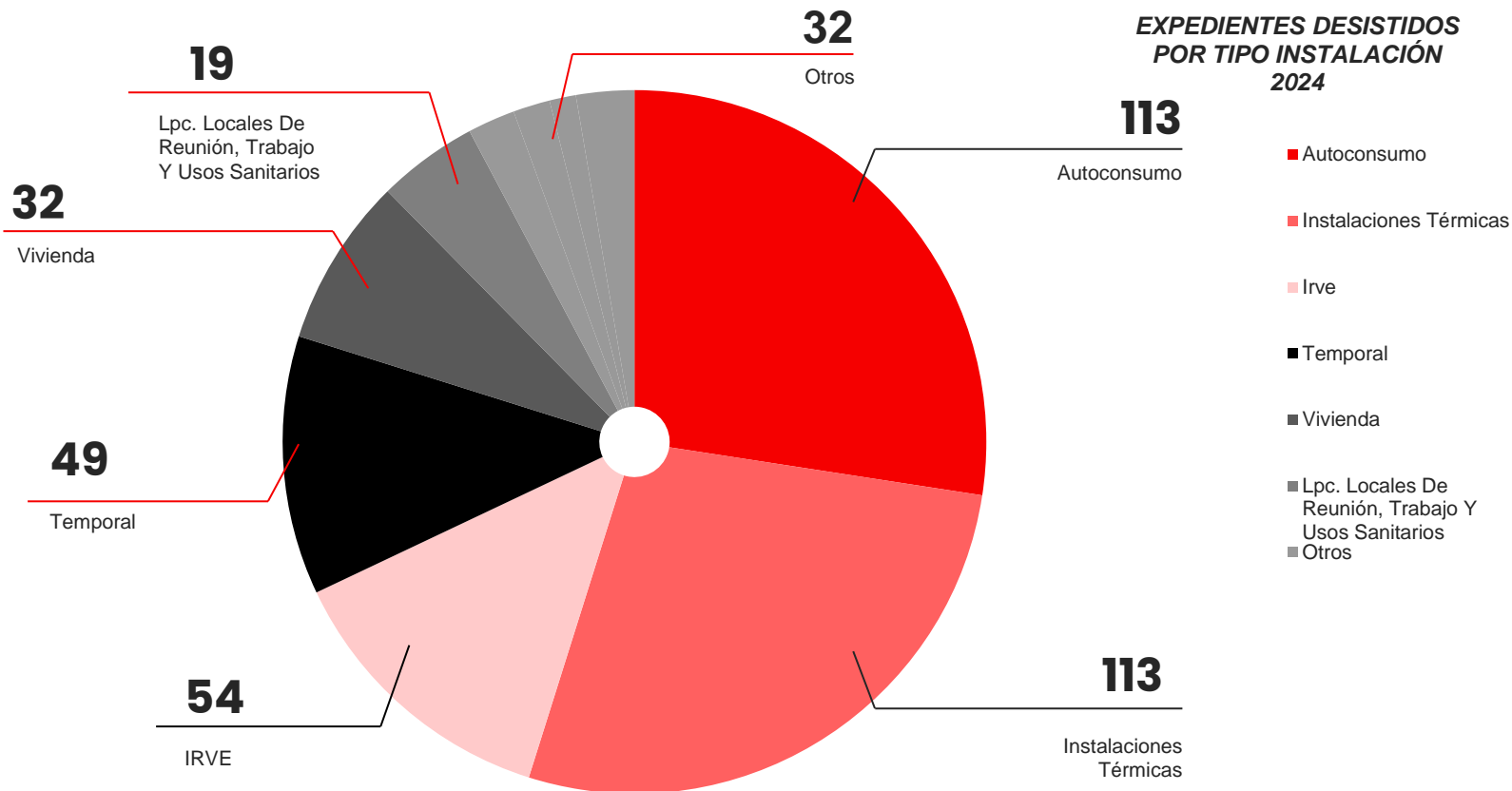
**EXPEDIENTES DESISTIDOS
POR TIPO INSTALACIÓN
2024**

**EXPEDIENTES DESISTIDOS
POR CARACTERÍSTICA
2024**

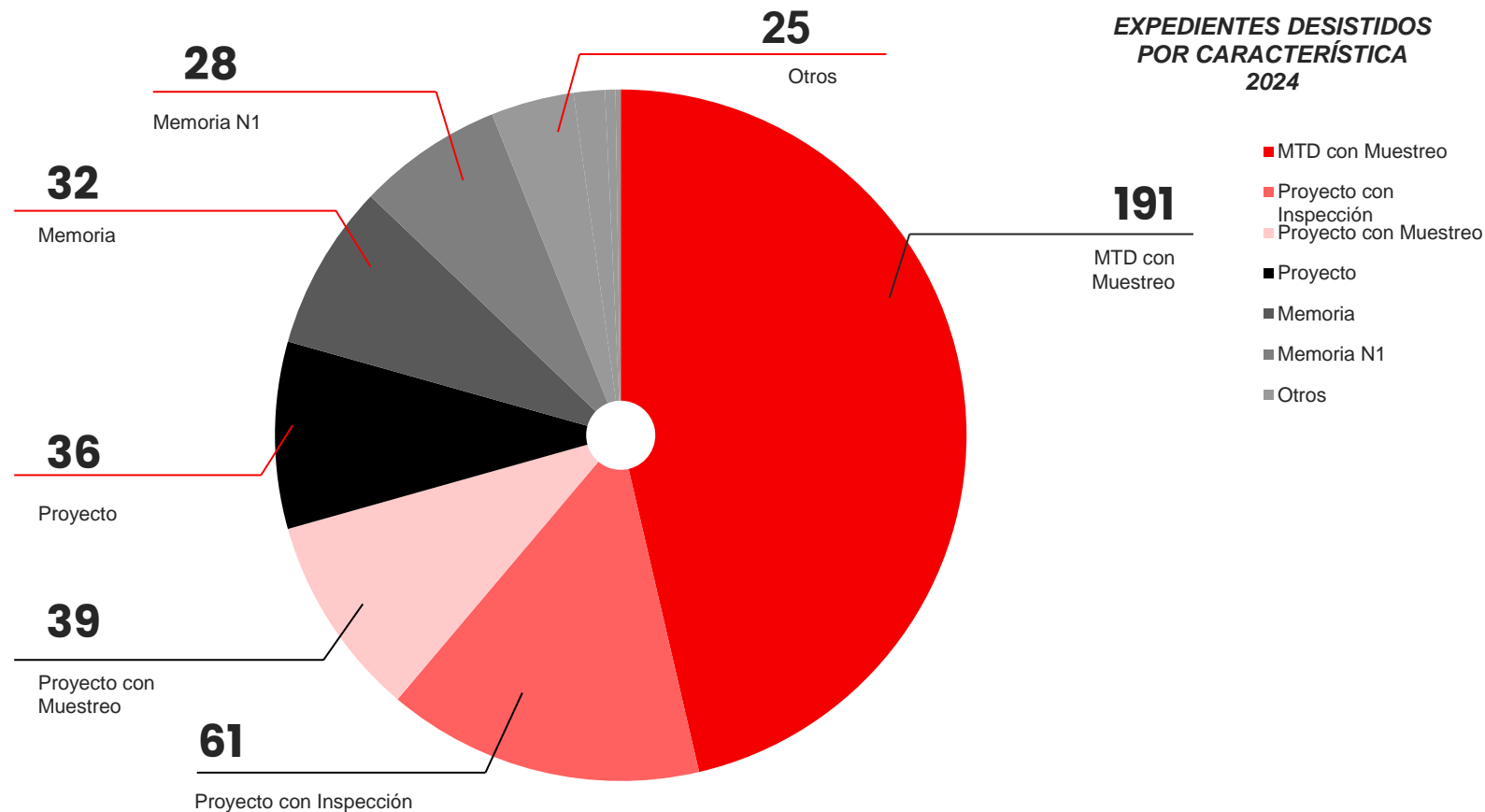

% EXPEDIENTES ANULADOS EICI 2024

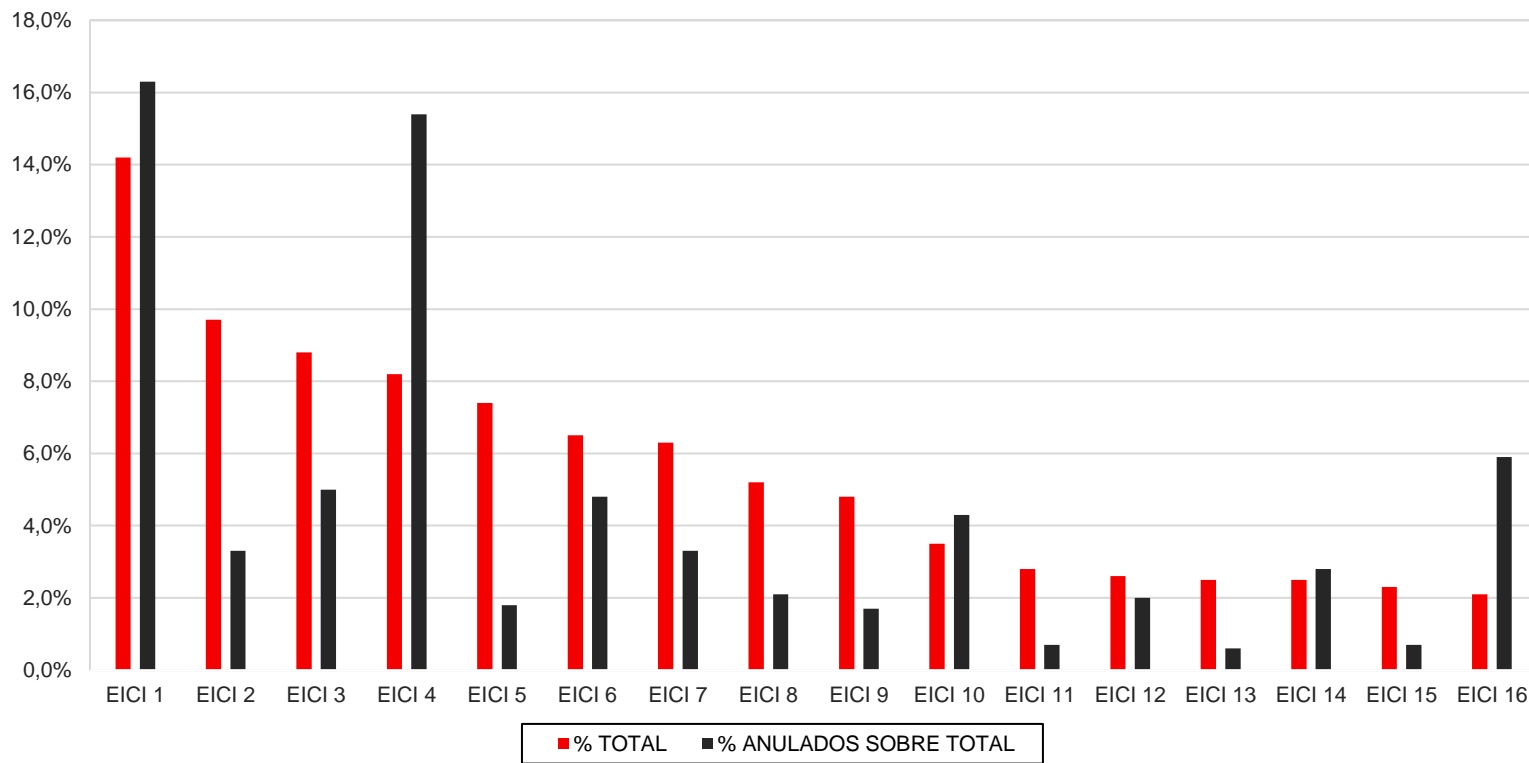

% EXPEDIENTES DESISTIDOS EICI 2024

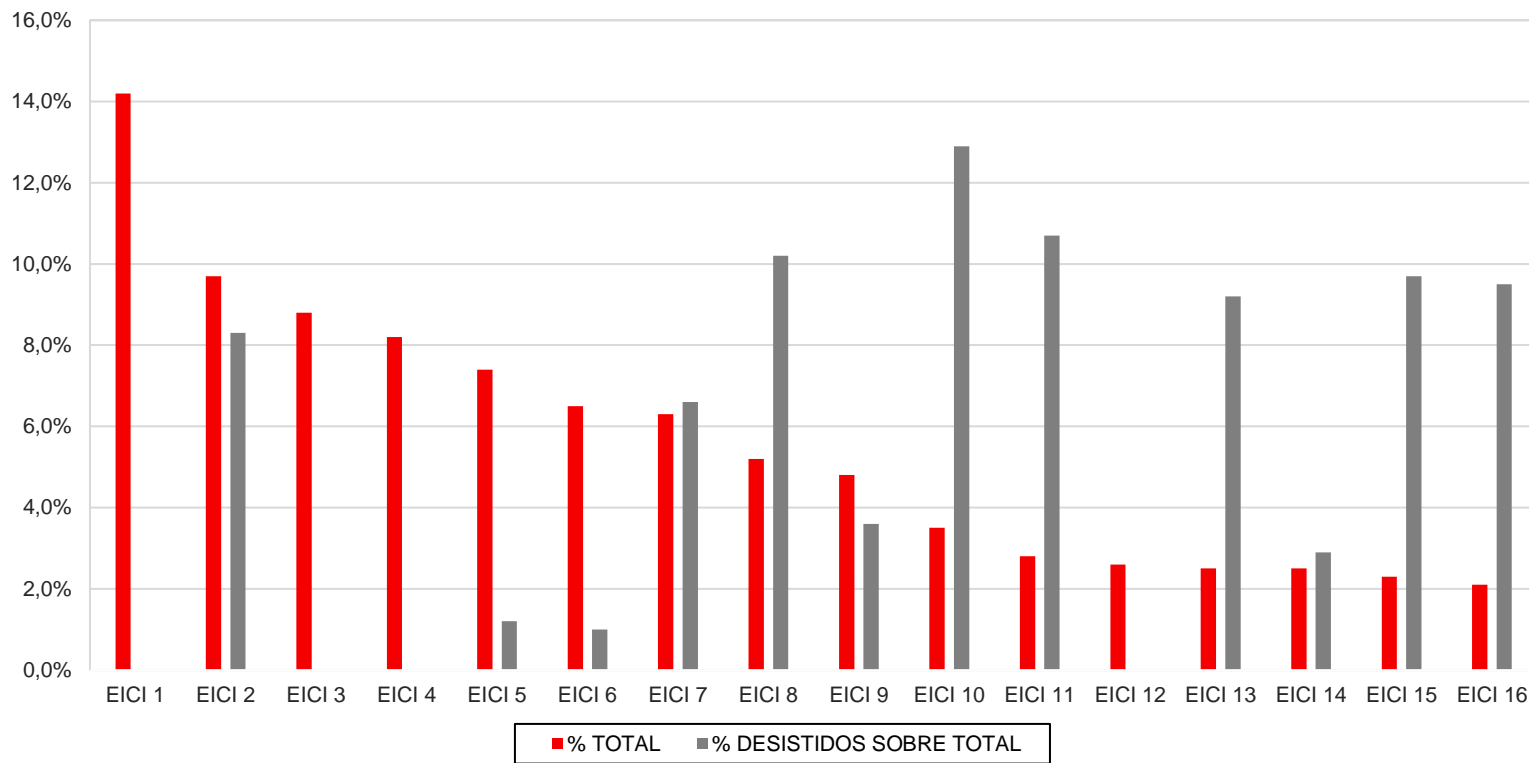

% EXPEDIENTES ANULADOS Y DESISTIDOS EICI 2024

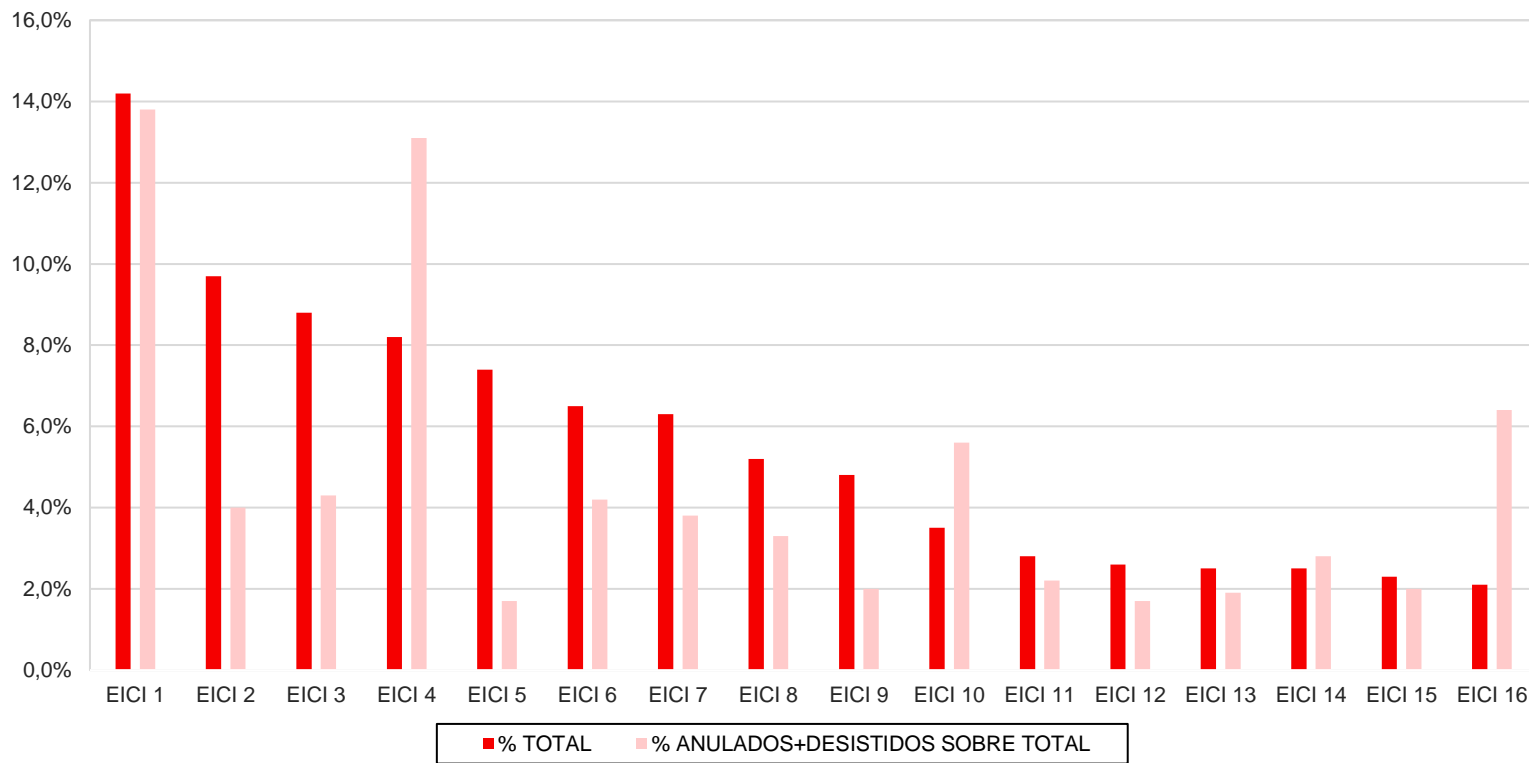



Gracias

