

Leyenda

- Ubicación de la actividad
- Ámbito 1 km

ESCALA

0 250 500 1.000 Metros

ORIGINAL UNE-A3

1:20.000

AUTOR

Gabinete de Asesoría Empresarial

PROYECTO

Estudio de Impacto Ambiental de la actividad de "Celebración de actos sociales y eventos familiares de especial singularidad en la finca de Las Jarillas". Madrid

FECHA

MAYO 2019

Nº REVISIÓN

-

TÍTULO DEL PLANO

SITUACIÓN GENERAL

HOJA

1 de 1

Nº DE PLANO

1

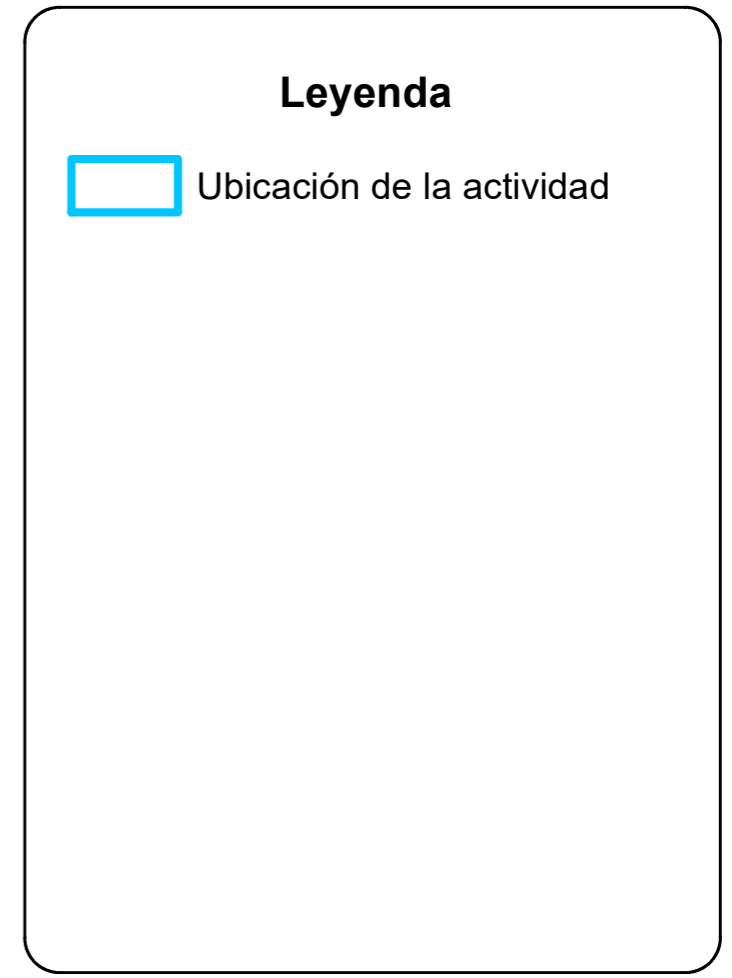
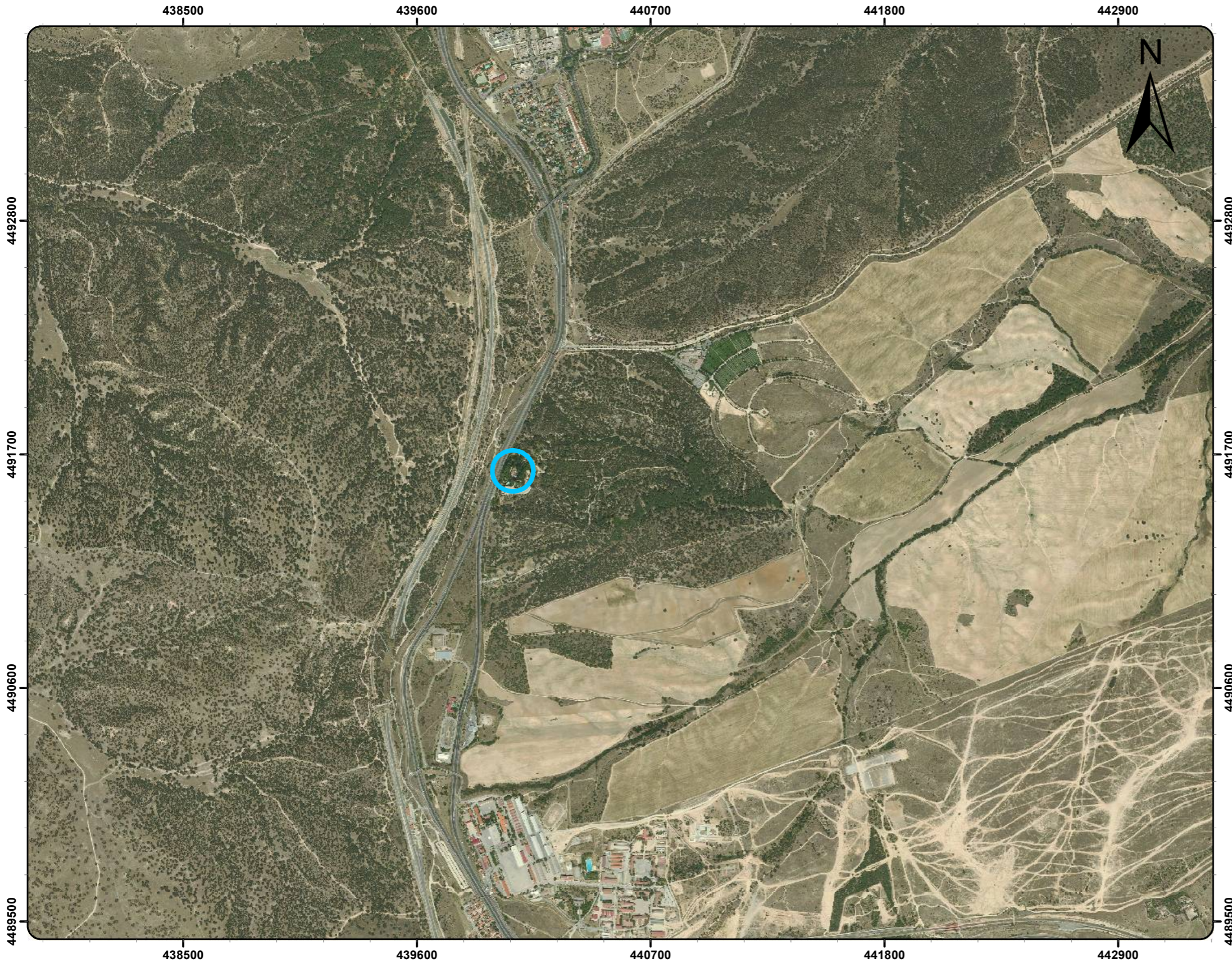

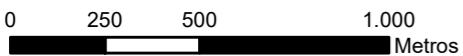
<p>ESCALA</p>  <p>ORIGINAL UNE-A3</p> <p>1:20.000</p>
--

<p>AUTOR</p> 

<p>PROYECTO</p> <p>Estudio de Impacto Ambiental de la actividad de "Celebración de actos sociales y eventos familiares de especial singularidad en la finca de Las Jarillas". Madrid</p>

<p>FECHA</p> <p>MAYO 2019</p>
<p>Nº REVISIÓN</p> <p>-</p>

<p>TÍTULO DEL PLANO</p> <p>SITUACIÓN SOBRE FOTOGRAFÍA AÉREA GENERAL</p>	
<p>HOJA</p> <p>1 de 1</p>	<p>Nº DE PLANO</p> <p>2.1</p>



Leyenda

 Finca "Las Jarillas"

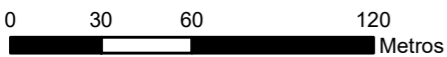
<p>ESCALA</p>  <p>0 30 60 120 Metros</p> <p>ORIGINAL UNE-A3</p> <p>1:2.500</p>	<p>AUTOR</p> 	<p>PROYECTO</p> <p>Estudio de Impacto Ambiental de la actividad de "Celebración de actos sociales y eventos familiares de especial singularidad en la finca de Las Jarillas". Madrid</p>	<p>FECHA</p> <p>MAYO 2019</p>	<p>TÍTULO DEL PLANO</p> <p>SITUACIÓN SOBRE FOTOGRAFÍA AÉREA GENERAL</p>	
			<p>Nº REVISIÓN</p> <p>-</p>	<p>HOJA</p> <p>1 de 1</p>	<p>Nº DE PLANO</p> <p>2.2</p>



Leyenda

 Ubicación de la actividad

<p>ESCALA</p> <p>0 15 30 60 Metros</p> <p>ORIGINAL UNE-A3</p> <p>1:1.250</p>	<p>AUTOR</p> 	<p>PROYECTO</p> <p>Estudio de Impacto Ambiental de la actividad de "Celebración de actos sociales y eventos familiares de especial singularidad en la finca de Las Jarillas". Madrid</p>	<p>FECHA</p> <p>MAYO 2019</p>	<p>TÍTULO DEL PLANO</p> <p>SITUACIÓN SOBRE FOTOGRAFÍA AÉREA GENERAL</p>	
			<p>Nº REVISIÓN</p> <p>-</p>	<p>HOJA</p> <p>1 de 1</p>	<p>Nº DE PLANO</p> <p>2.3</p>

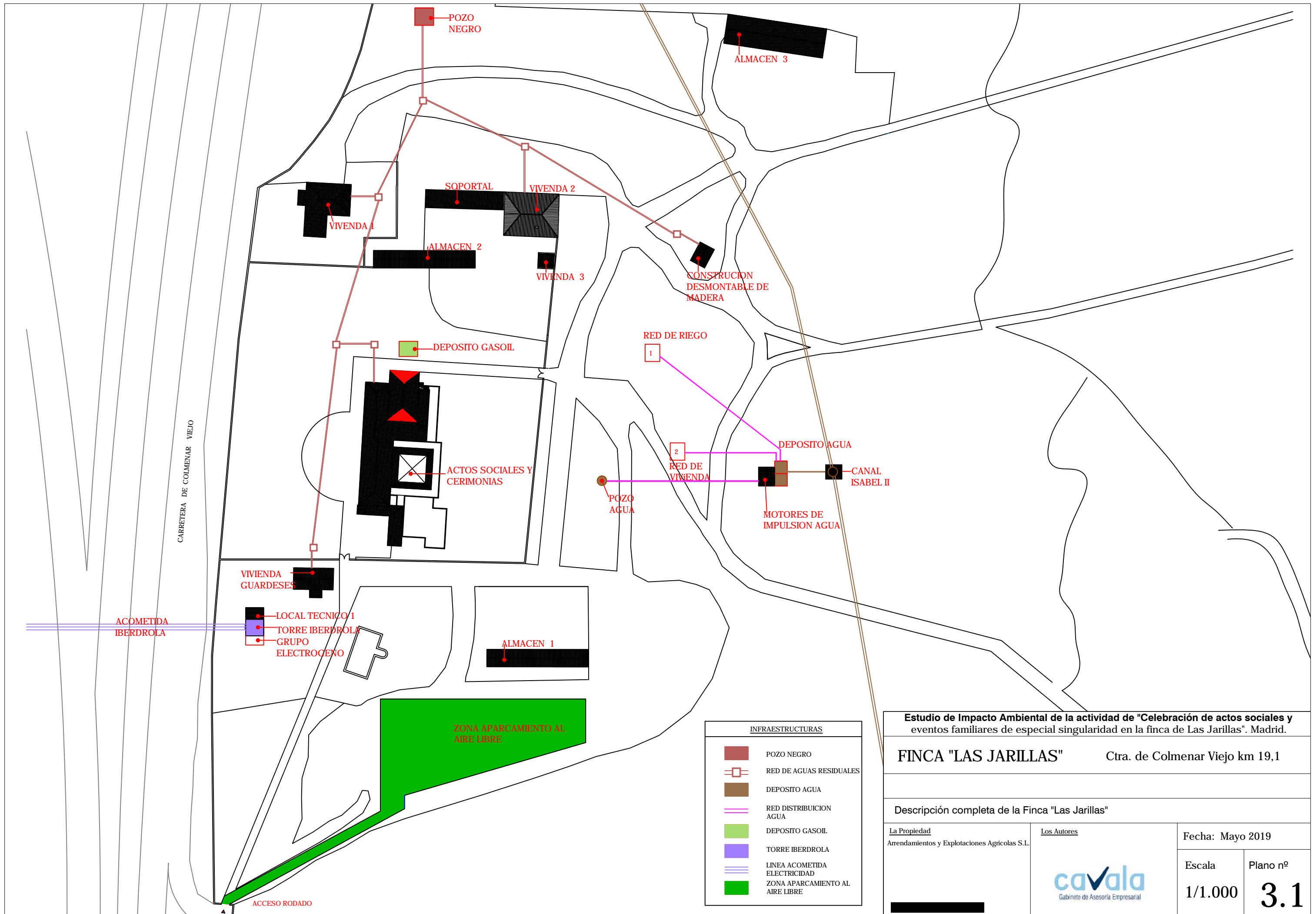

INFRAESTRUCTURAS	
	POZO NEGRO
	RED DE AGUAS RESIDUALES
	DEPOSITO AGUA
	RED DISTRIBUCION AGUA
	DEPOSITO GASOIL
	TORRE IBERDROLA
	LINEA ACOMETIDA ELECTRICIDAD
	ZONA APARCAMIENTO AL AIRE LIBRE

Estudio de Impacto Ambiental de la actividad de "Celebración de actos sociales y eventos familiares de especial singularidad en la finca de Las Jarillas". Madrid.

FINCA "LAS JARILLAS" Ctra. de Colmenar Viejo km 19,1

Descripción completa de la Finca "Las Jarillas"

La Propiedad Arrendamientos y Explotaciones Agrícolas S.L.	Los Autores 	Fecha: Mayo 2019
		Escala 1/1.000
		Plano nº 3.1

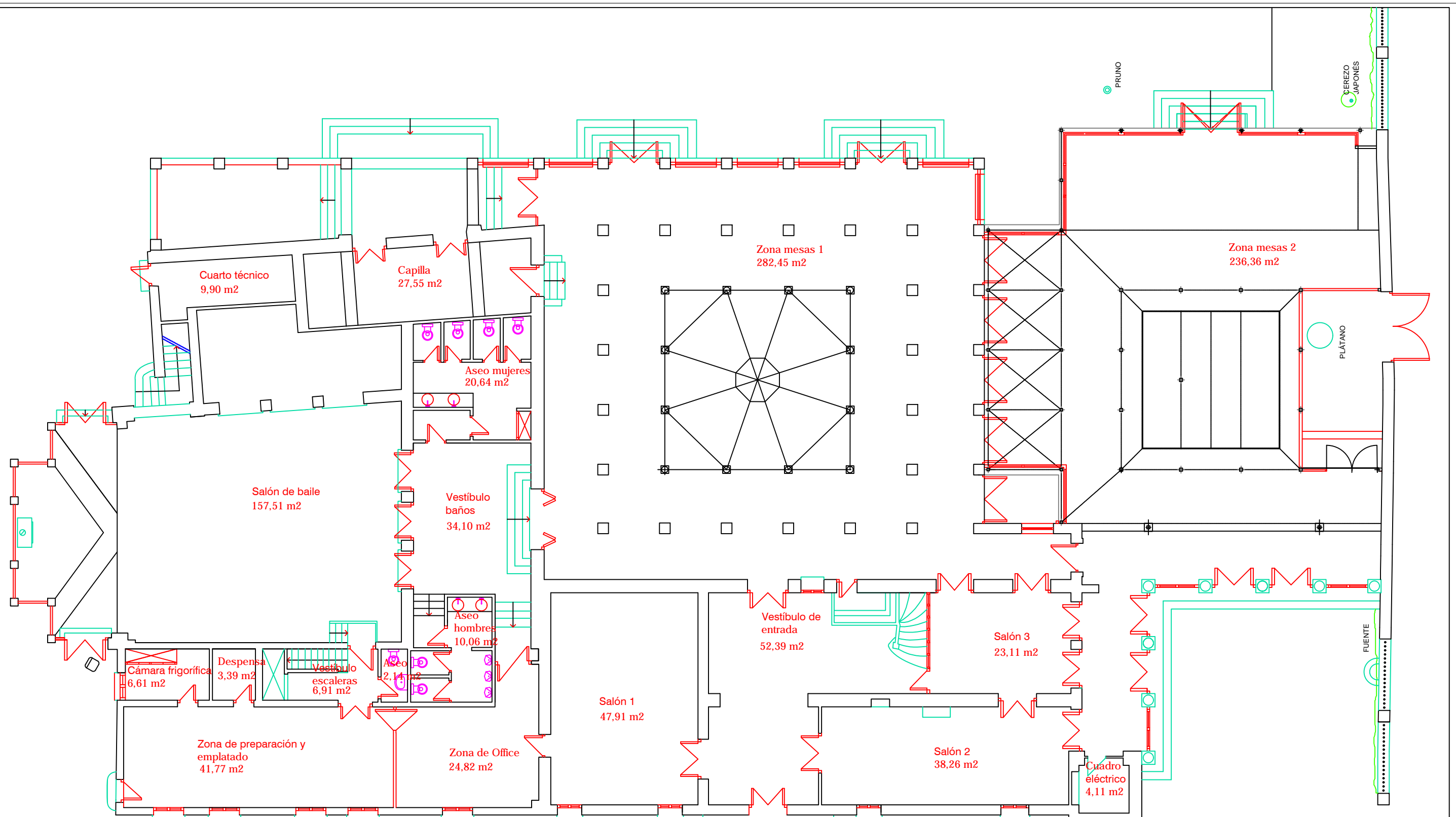

Estudio de Impacto Ambiental de la actividad de "Celebración de actos sociales y eventos familiares de especial singularidad en la finca de Las Jarillas". Madrid.

FINCA "LAS JARILLAS" Ctra. de Colmenar Viejo km 19,1

Zona de celebración de actos sociales: Planta con usos y superficies

La Propiedad
Arrendamientos y Explotaciones Agrícolas S.L.

Los Autores

Fecha: Mayo 2019



Escala
1/150

Plano nº
3.2

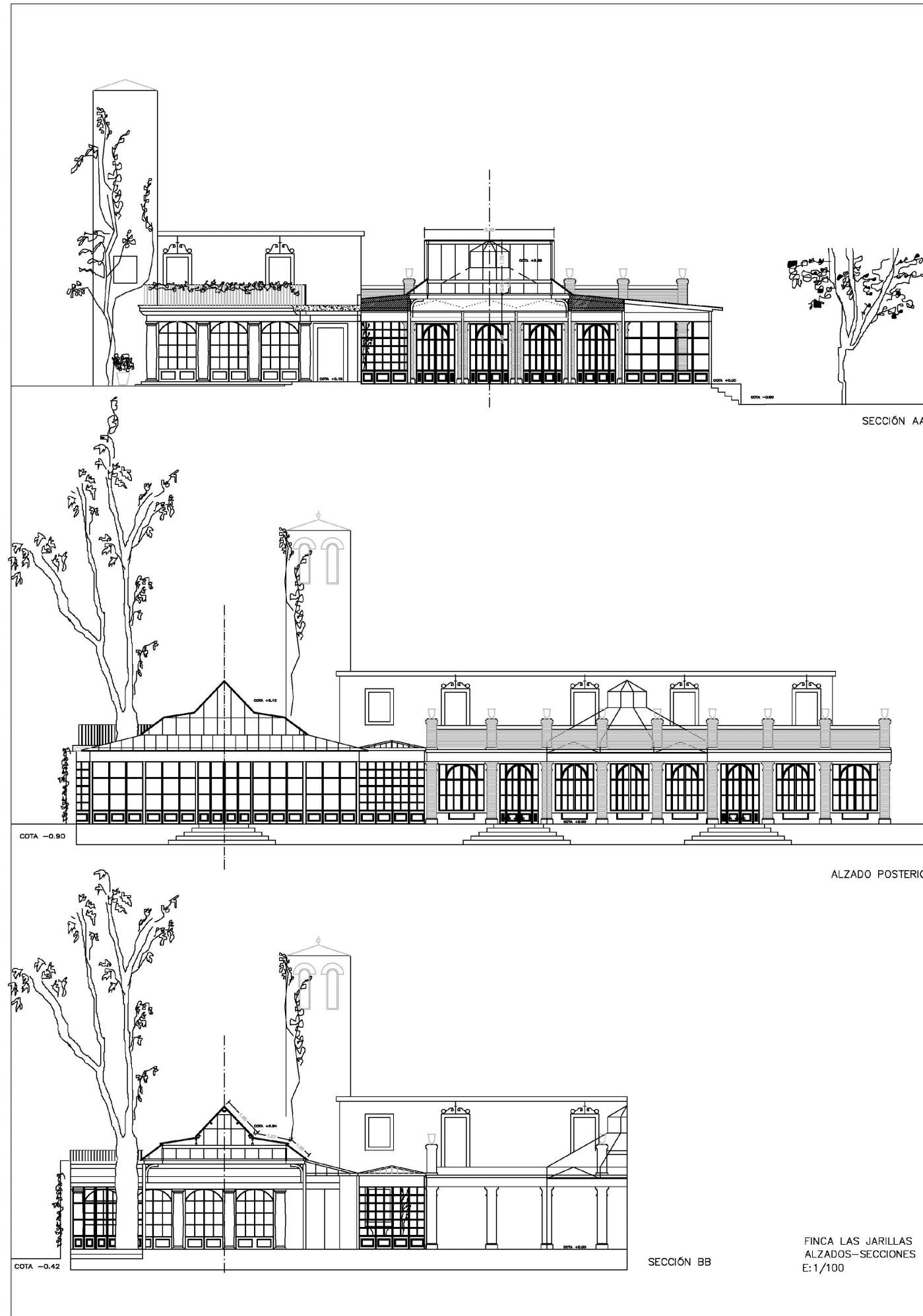

Estudio de Impacto Ambiental de la actividad de "Celebración de actos sociales y eventos familiares de especial singularidad en la finca de Las Jarillas". Madrid.			
FINCA "LAS JARILLAS"		Ctra. de Colmenar Viejo km 19,1	
Alzado de edificación principal. Finca "Las Jarillas"			
<u>La Propiedad</u> Arrendamientos y Explotaciones Agrícolas S.L.	<u>Los Autores</u>  Gabinete de Asesoría Empresarial	Fecha: Mayo 2019	
		Escala 1/1.000	Plano nº 3.3

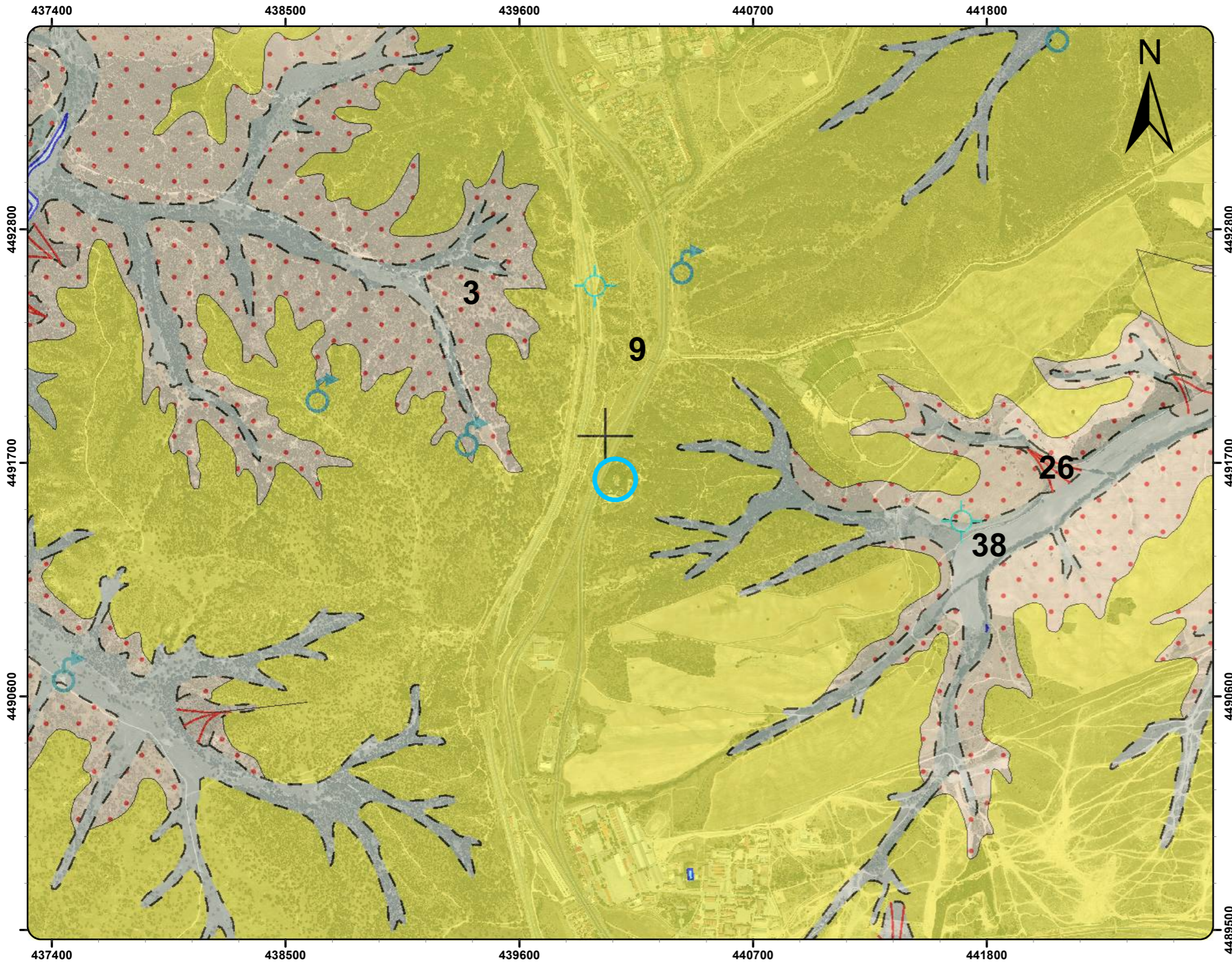

Leyenda

 Ubicación de la actividad



Tipos de litología

9: Calizas dolomíticas y arcillas verdosas

3: Arenas verdosas y marrones

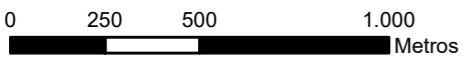

26: Arenas y limos de cantos dispersos

38: Arenas cuarzo-feldespáticas, arcillas y limos arenosos con gravas dispersas

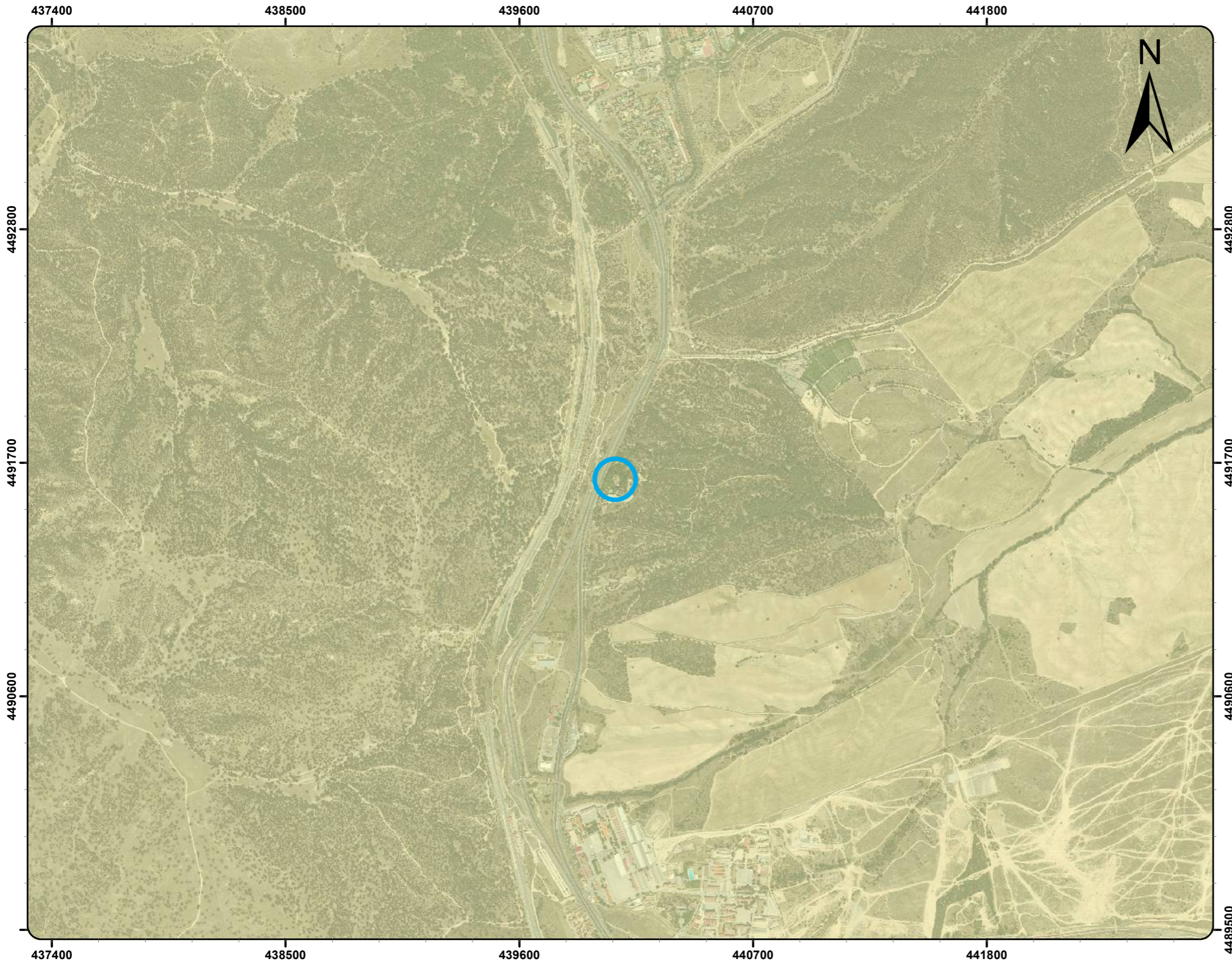
<p>ESCALA</p>  <p>ORIGINAL UNE-A3</p> <p>1:20.000</p>	<p>AUTOR</p> 	<p>PROYECTO</p> <p>Estudio de Impacto Ambiental de la actividad de "Celebración de actos sociales y eventos familiares de especial singularidad en la finca de Las Jarillas". Madrid</p>	<p>FECHA</p> <p>MAYO 2019</p> <p>Nº REVISIÓN</p> <p>-</p>	<p>TÍTULO DEL PLANO</p> <p>GEOLOGÍA</p> <p>HOJA</p> <p>1 de 1</p> <p>Nº DE PLANO</p> <p>4</p>
--	---	---	--	--



Leyenda

-  Ubicación de la actividad
- Edafología**
-  Alfisol

ESCALA

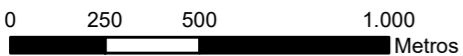

ORIGINAL UNE-A3

1:20.000

AUTOR



PROYECTO

Estudio de Impacto Ambiental de la actividad de "Celebración de actos sociales y eventos familiares de especial singularidad en la finca de Las Jarillas". Madrid

FECHA

MAYO 2019

Nº REVISIÓN

-

TÍTULO DEL PLANO

EDAFOLOGÍA

HOJA	Nº DE PLANO
1 de 1	5

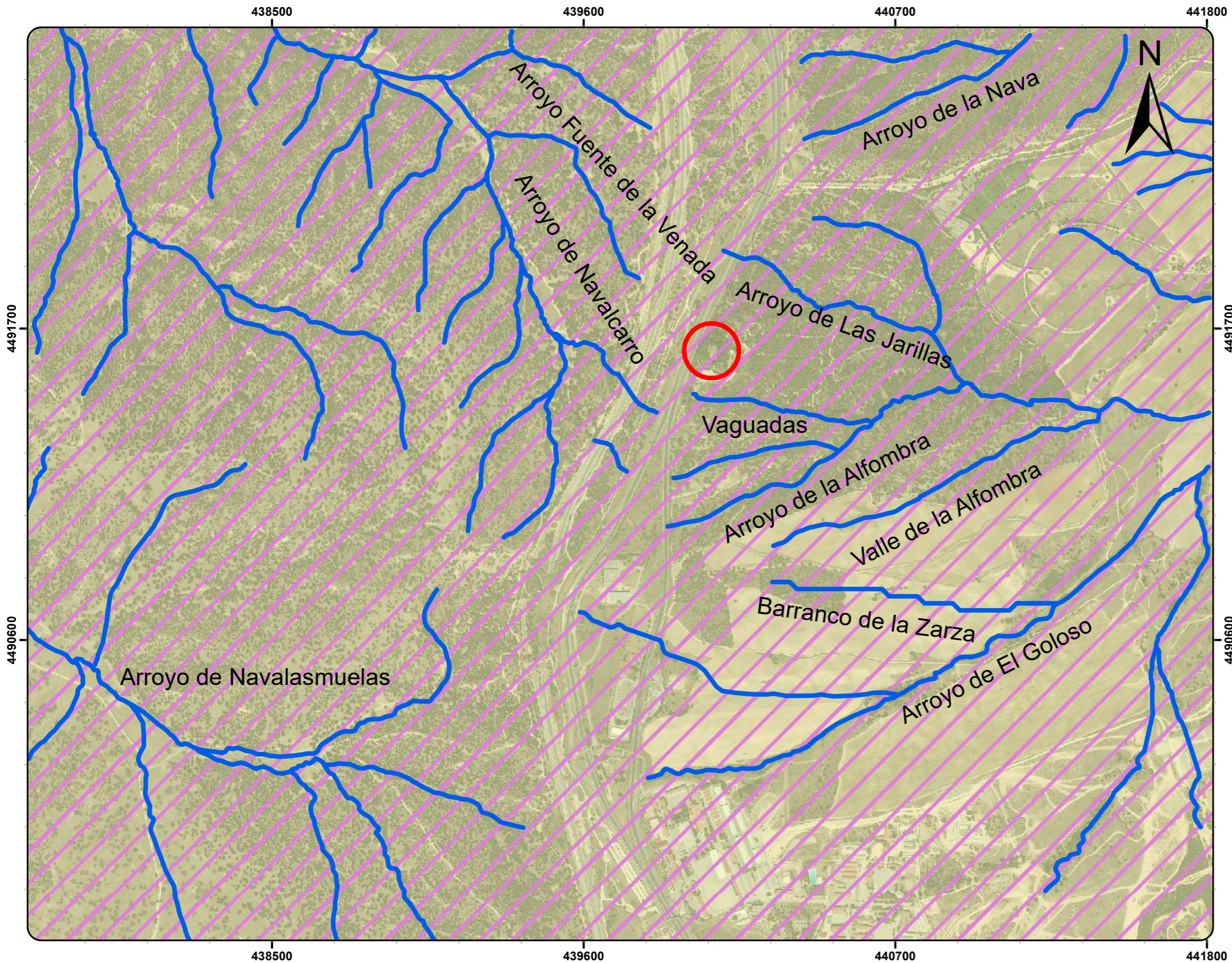

Leyenda

- Ubicación de la actividad
- Red hidrográfica
- MADRID: MANZANARES-JARAMA
- RIO TAJO



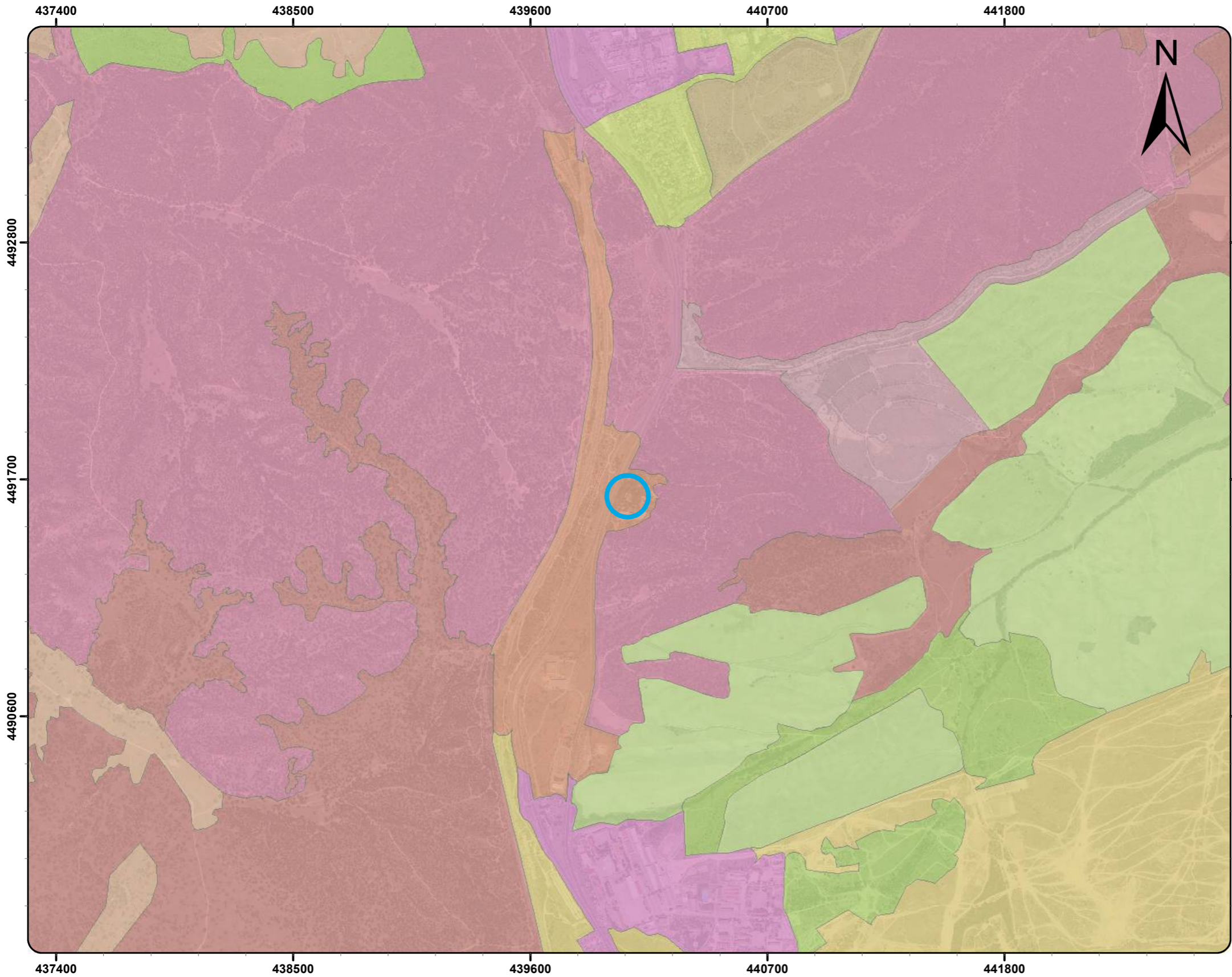







<p>ESCALA</p> <div style="text-align: center;"> <p>0 187,5 375 750 Metros</p> </div> <p>ORIGINAL UNE-A3</p> <p style="text-align: right;">1:15.000</p>	<p>AUTOR</p> <div style="text-align: center;"> <p>Gabinete de Asesoría Empresarial</p> </div>	<p>PROYECTO</p> <p>Estudio de Impacto Ambiental de la actividad de "Celebración de actos sociales y eventos familiares de especial singularidad en la finca de Las Jarillas". Madrid</p>	<p>FECHA</p> <p style="text-align: center;">MAYO 2019</p>	<p>TÍTULO DEL PLANO</p> <p style="text-align: center;">HIDROGRAFÍA E HIDROGEOLOGÍA</p>	
			<p>Nº REVISIÓN</p> <p style="text-align: center;">-</p>	<p>HOJA</p> <p style="text-align: center;">1 de 1</p>	<p>Nº DE PLANO</p> <p style="text-align: center;">6</p>



Leyenda

 Ubicación de la actividad

Vegetación y usos del suelo (CorineLand 12)

-  121: Unidades comerciales o industriales
-  122: Carreteras y ferrocarriles
-  141: Áreas urbanas verdes
-  142: Zonas deportivas y de ocio
-  211: Cultivos de secano
-  231: Pastos
-  244: Áreas agroforestales
-  311: Bosque de frondosas
-  321: Praderas naturales
-  323: Vegetación esclerófila
-  112: Tejido urbano discontinuo

ESCALA

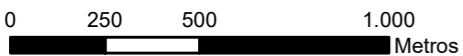

ORIGINAL UNE-A3

1:20.000

AUTOR



PROYECTO

Estudio de Impacto Ambiental de la actividad de "Celebración de actos sociales y eventos familiares de especial singularidad en la finca de Las Jarillas". Madrid

FECHA

MAYO 2019

Nº REVISIÓN

-

TÍTULO DEL PLANO

VEGETACIÓN Y USOS DEL SUELO

HOJA

1 de 1

Nº DE PLANO

8

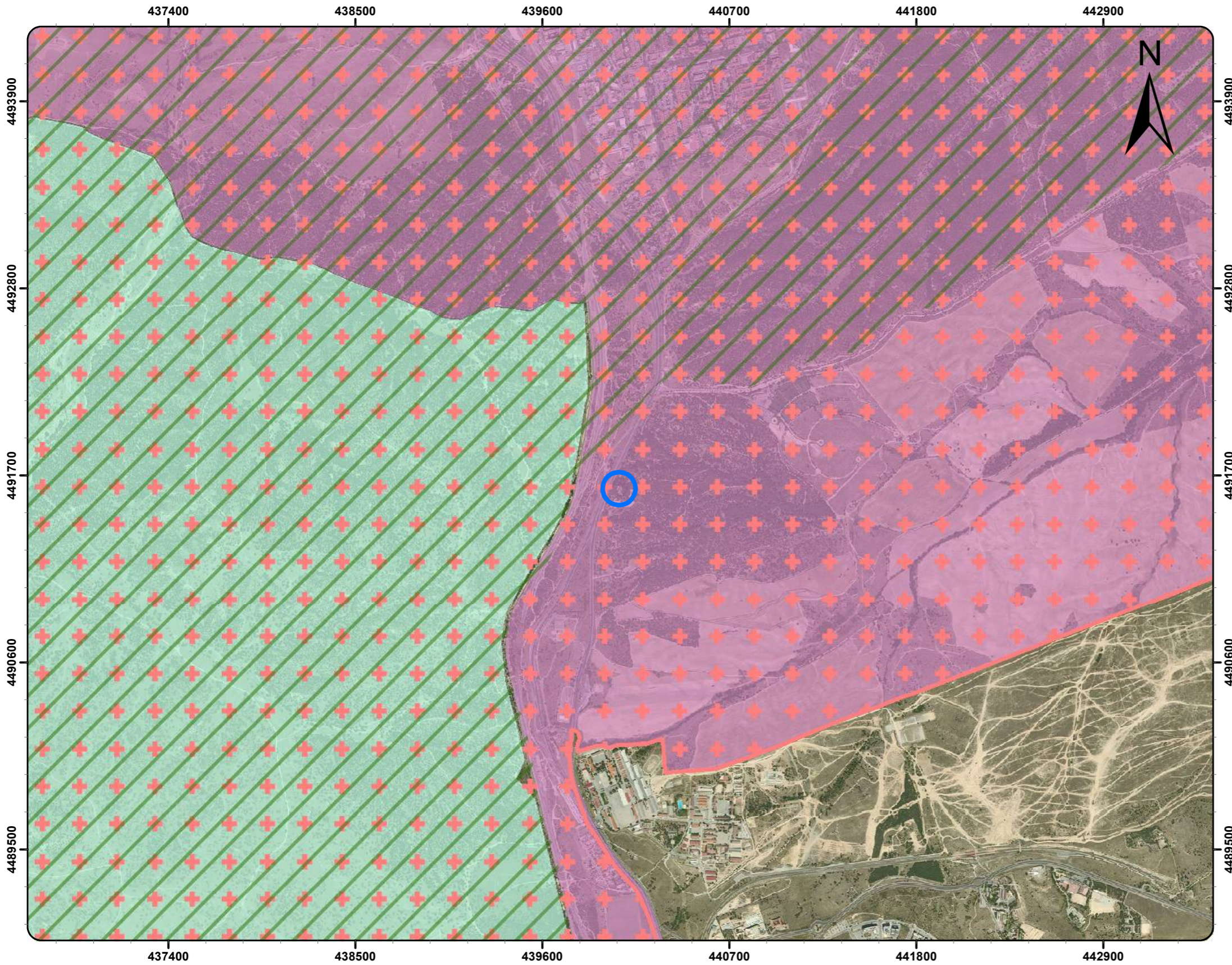

Leyenda

- Ubicación de la actividad
- Espacios Red Natura 2000**
 - ZEPA: Monte de El Pardo
 - ZEC: Cuenca del río Manzanares
- Espacios Naturales Protegidos**
 - Parque Regional Cuenca Alta del Manzanares
- Otros Espacios Naturales de Interés**
 - IBA: El Pardo - Viñuelas

ESCALA ORIGINAL UNE-A3 1:25.000	AUTOR 	PROYECTO Estudio de Impacto Ambiental de la actividad de "Celebración de actos sociales y eventos familiares de especial singularidad en la finca de Las Jarillas". Madrid	FECHA MAYO 2019	TÍTULO DEL PLANO ESPACIOS NATURALES PROTEGIDOS	
			Nº REVISIÓN -	HOJA 1 de 1	Nº DE PLANO 9

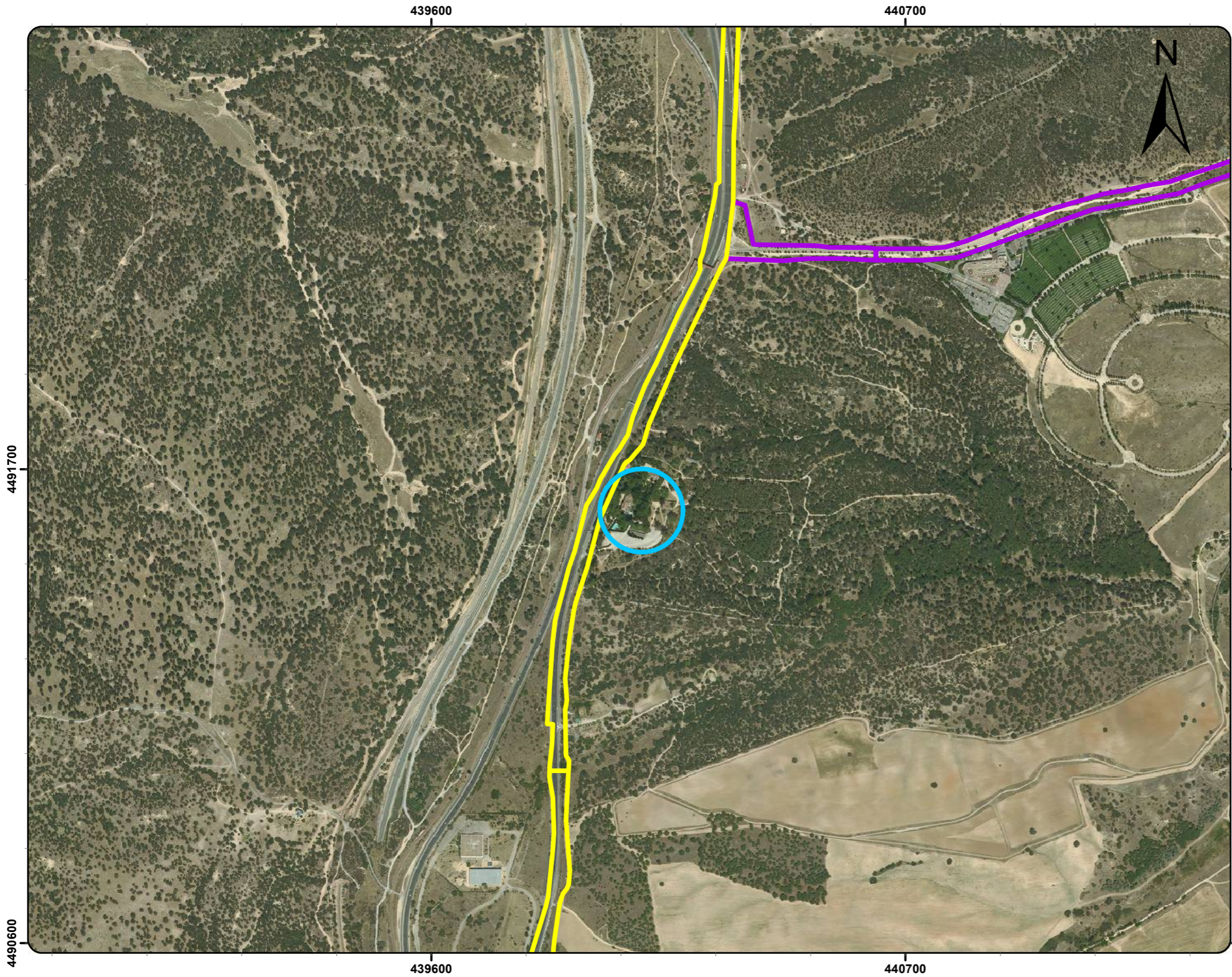

Leyenda

Ubicación de la actividad

Vías pecuarias

Cordel Carretera de Miraflores

Cordel Tapias de las Viñuelas

ESCALA ORIGINAL UNE-A3 1:10.000	AUTOR 	PROYECTO Estudio de Impacto Ambiental de la actividad de "Celebración de actos sociales y eventos familiares de especial singularidad en la finca de Las Jarillas". Madrid	FECHA MAYO 2019	TÍTULO DEL PLANO VÍAS PECUARIAS	
			Nº REVISIÓN -	HOJA 1 de 1	Nº DE PLANO 10