

Solapa con hoja 6

LEYENDA

	EXPROPIACIÓN PROYECTO
	Ocupación Temporal Proyecto
	Servidumbre Proyecto
	EXPROPIACIÓN MODIFICADO
	Ocupación Temporal Modificado
	Servidumbre Modificado
BIENES PÚBLICOS	
	Margen carretera anterior
	Margen carretera nuevo
	Servidumbre T. Público
	Servidumbre T. Público

	Polígono Parcela
	Servidumbre CVII
	Servidumbre Iberdrola
	Servidumbre Telefónica

	CONSEJERÍA DE TRANSPORTES E INFRAESTRUCTURAS	DIRECCIÓN GENERAL DE CARRETERAS		Autor del PROYECTO: UTE TERCER CARRIL	Construcción: ferrovial CONSTRUCCIÓN	Estado: 1/1.000 ORIGINAL, DINA4	Escala: 0 10 20 30m	Título: PROYECTO MODIFICADO N°1 "TERCER CARRIL EN LA CARRETERA M-67. TRAMO: TRES CANTOS NORTE - VARIANTE SUR DE COLENIAR VIEJO (M-67)"	Hoja: A06BKG28 6702618 Fecha:	Denominación: PLANTA GENERAL DE EXPROPIACIONES	Nº de planos: Hoja 6 de 11
	Firmado digitalmente en la portada del documento y en memoria										

DISTRIBUCIÓN DE HOJAS

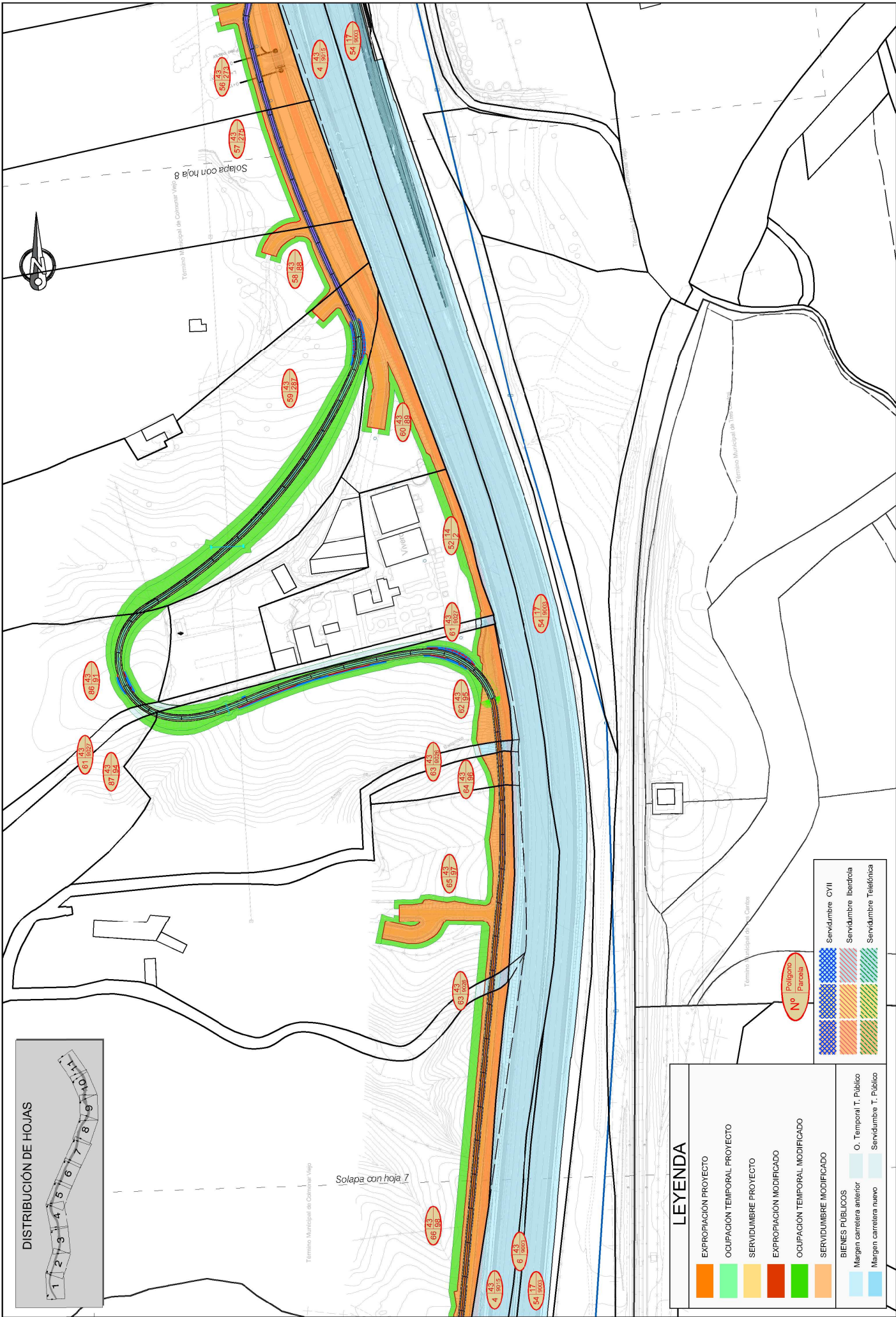

LEYENDA

- EXPROPIACIÓN PROYECTO
 - OCUPACIÓN TEMPORAL PROYECTO
 - SERVIDUMBRE PROYECTO
 - EXPROPIACIÓN MODIFICADO
 - OCUPACIÓN TEMPORAL MODIFICADO
 - SERVIDUMBRE MODIFICADO
- BIENES PÚBLICOS
- Margen carretera anterior
 - Margen carretera nuevo

- Servidumbre CVII
- Servidumbre Iberdrola
- Servidumbre Telefónica

Nº Polígono Parcela

Comunidad de Madrid

CONSEJERÍA DE TRANSPORTES E INFRAESTRUCTURAS
DIRECCIÓN GENERAL DE CARRETERAS

V.º de la Jefe de Área de Proyectos y Construcción: *
Director de las Obras: *

Autor del PROYECTO: UTE TERCER CARRIL *
Construcción: ferrovial CONSTRUCCIÓN

Escala: 1/1.000 ORIGINAL DINA4
0 10 20 30m

Título: PROYECTO MODIFICADO N.º1 "TERCER CARRIL EN LA CARRETERA M-507. TRAMO: TRES CANTOS NORTE - VARIANTE SUR DE COLMENAR VIEJO (M-616)"
Fecha: *

Denominación: PLANTA GENERAL DE EXPROPIACIONES
N.º de plano: 6702/2018
Mapa 7 de 11

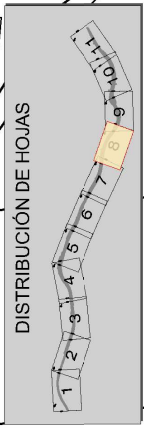
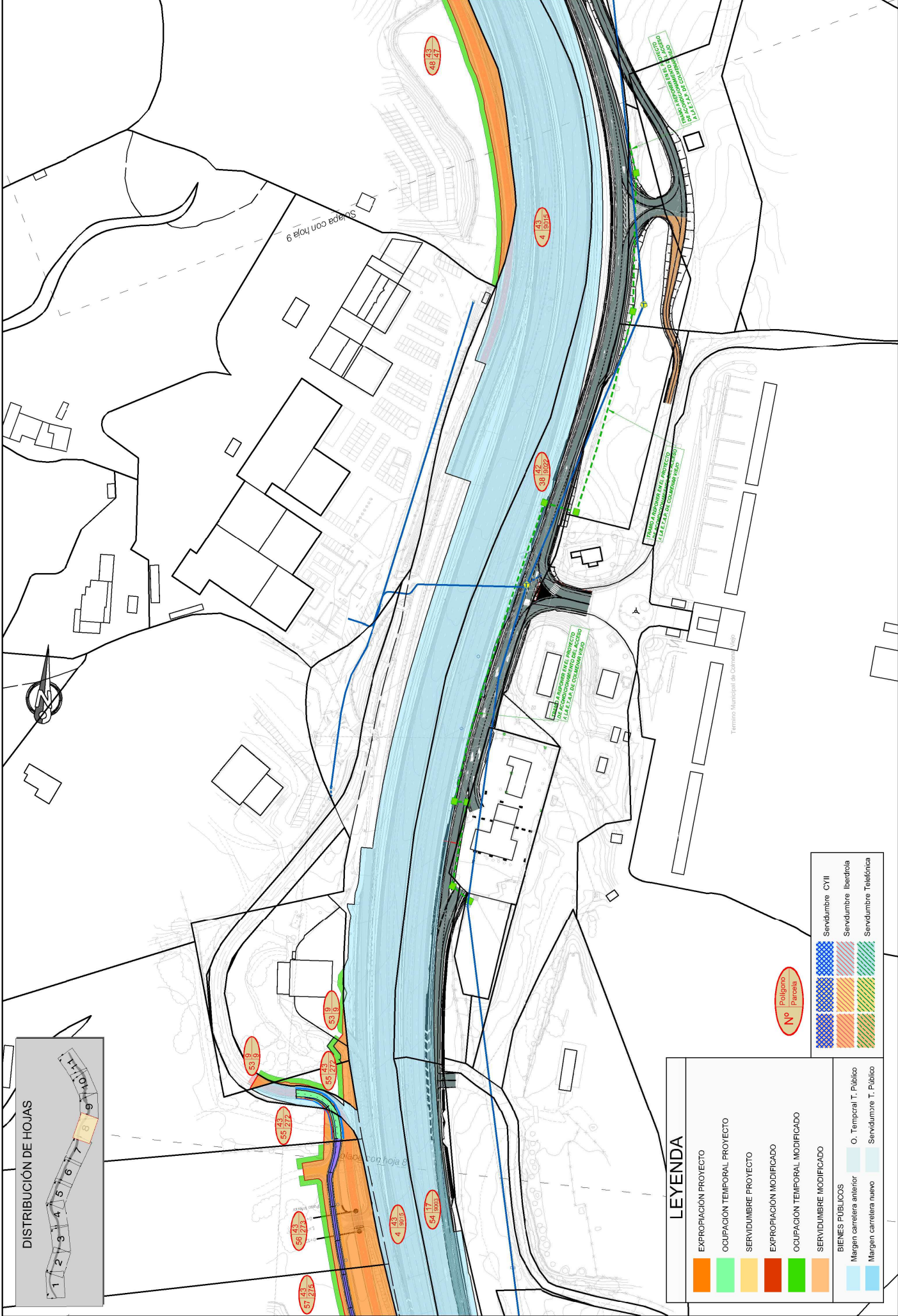

LEYENDA

	EXPROPIACIÓN PROYECTO
	OCUPACIÓN TEMPORAL PROYECTO
	SERVIDUMBRE PROYECTO
	EXPROPIACIÓN MODIFICADO
	OCUPACIÓN TEMPORAL MODIFICADO
	SERVIDUMBRE MODIFICADO
BIENES PÚBLICOS	
	Margen carretera anterior
	Margen carretera nuevo
	O. Temporal T. Público
	Servidumbre T. Público
	Servidumbre CYII
	Servidumbre Iberdrola
	Servidumbre Telefónica

	CONSEJERÍA DE TRANSPORTES E INFRAESTRUCTURAS DIRECCIÓN GENERAL DE CARRETERAS	V. del Área de Proyectos y Construcción:	Director de las Obras:	Autor del PROYECTO: UTE TERCER CARRIL	Construcción: CONSTRUCCIÓN	Estado: 1/1.000 ORIGINAL, DINA4	Escala: 0 10 20 30m	Título: PROYECTO MODIFICADO N°1 "TERCER CARRIL EN LA CARRETERA M-607. TRAMO: TRES CANTOS NORTE - VARIANTE SUR DE COLMENAR VIEJO (M-607)"	Hoja: A00BR028 07/02/18 Fecha:	Demarcación: PLANTA GENERAL DE EXPROPIACIONES	Nº de planos: Hoja 8 de 11
	* Firmado digitalmente en la portada del documento y en memoria										

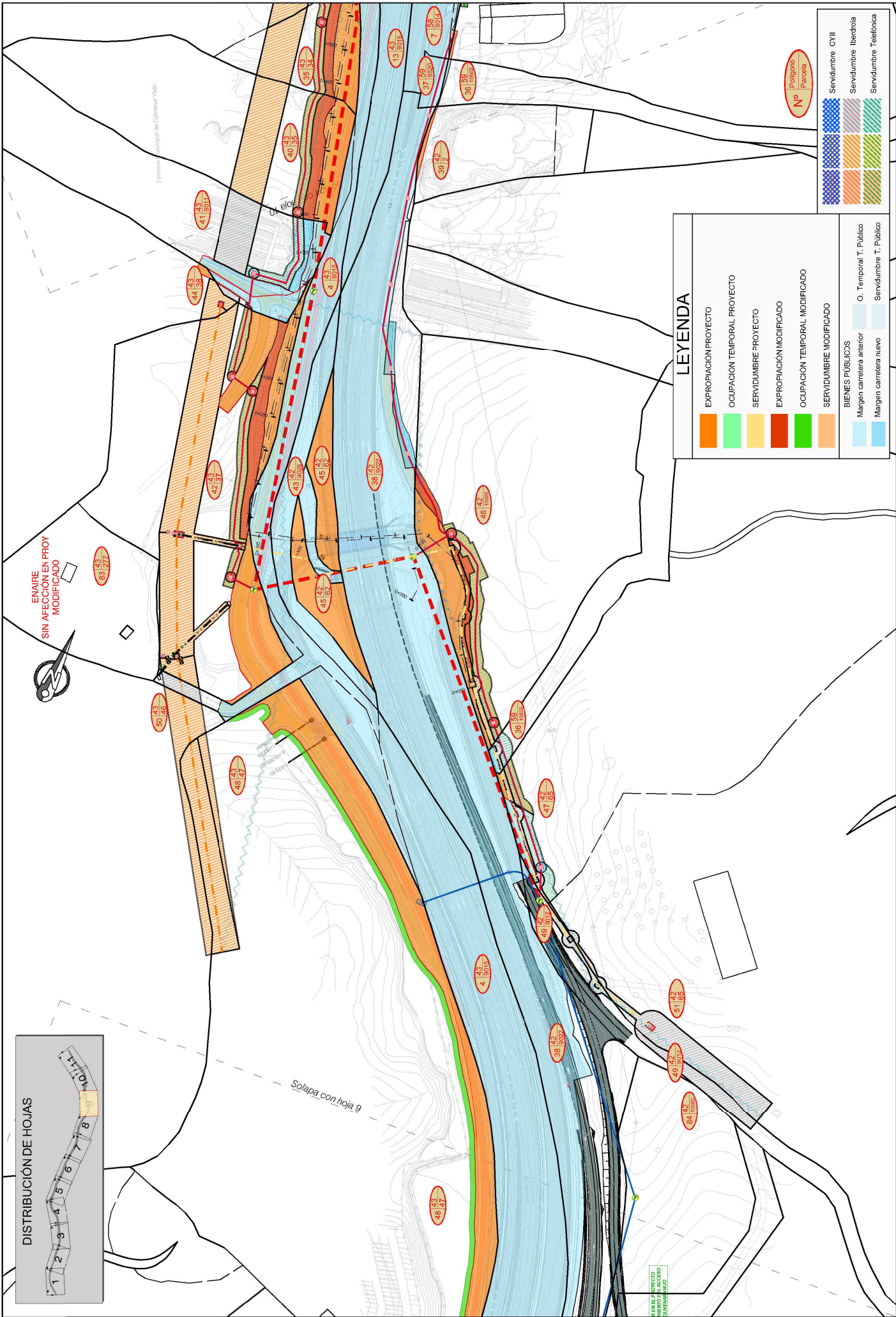

LEYENDA

[Orange box]	EXPROPIACION PROYECTO
[Light Green box]	OCUPACION TEMPORAL PROYECTO
[Yellow box]	SERVIDUMBRE PROYECTO
[Red box]	EXPROPIACION MODIFICADO
[Light Green box]	OCUPACION TEMPORAL MODIFICADO
[Orange box]	SERVIDUMBRE MODIFICADO
BIENES PUBLICOS	
[Light Blue box]	O. Temporal T. Publico
[Blue box]	Margen carretera nuevo
[Blue box]	Servidumbre T. Publico

[Blue box]	Servidumbre CYII
[Orange box]	Servidumbre Iberdrola
[Green box]	Servidumbre Telefónica

Nº Poligono Parcela

	CONSEJERIA DE TRANSPORTES E INFRAESTRUCTURAS DIRECCION GENERAL DE CARRETERAS	V. B. S. de la Junta de Proyectos y Construcción: *	Director de las Obras: *	Autor del PROYECTO: UTE TERCER CARRIL	Construcción: ferrovial CONSTRUCCION	Estado: 1/1.000 ORIGINAL DMS-41	Escala: 0 10 20 30m	Título: PROYECTO MODIFICADO N°1 "TERCER CARRIL EN LA CARRETERA M-607. TRAMO: TRES CANTOS NORTE - VARIANTE SUR DE COLMENAR VIEJO (M-607)"	Fecha: * 07/02/2018	Demarcación: A06B0208	Nº de planos: Hoja 9 de 11
	PLANTA GENERAL DE EXPROPIACIONES										

* Firmado digitalmente en la portada del documento y en memoria

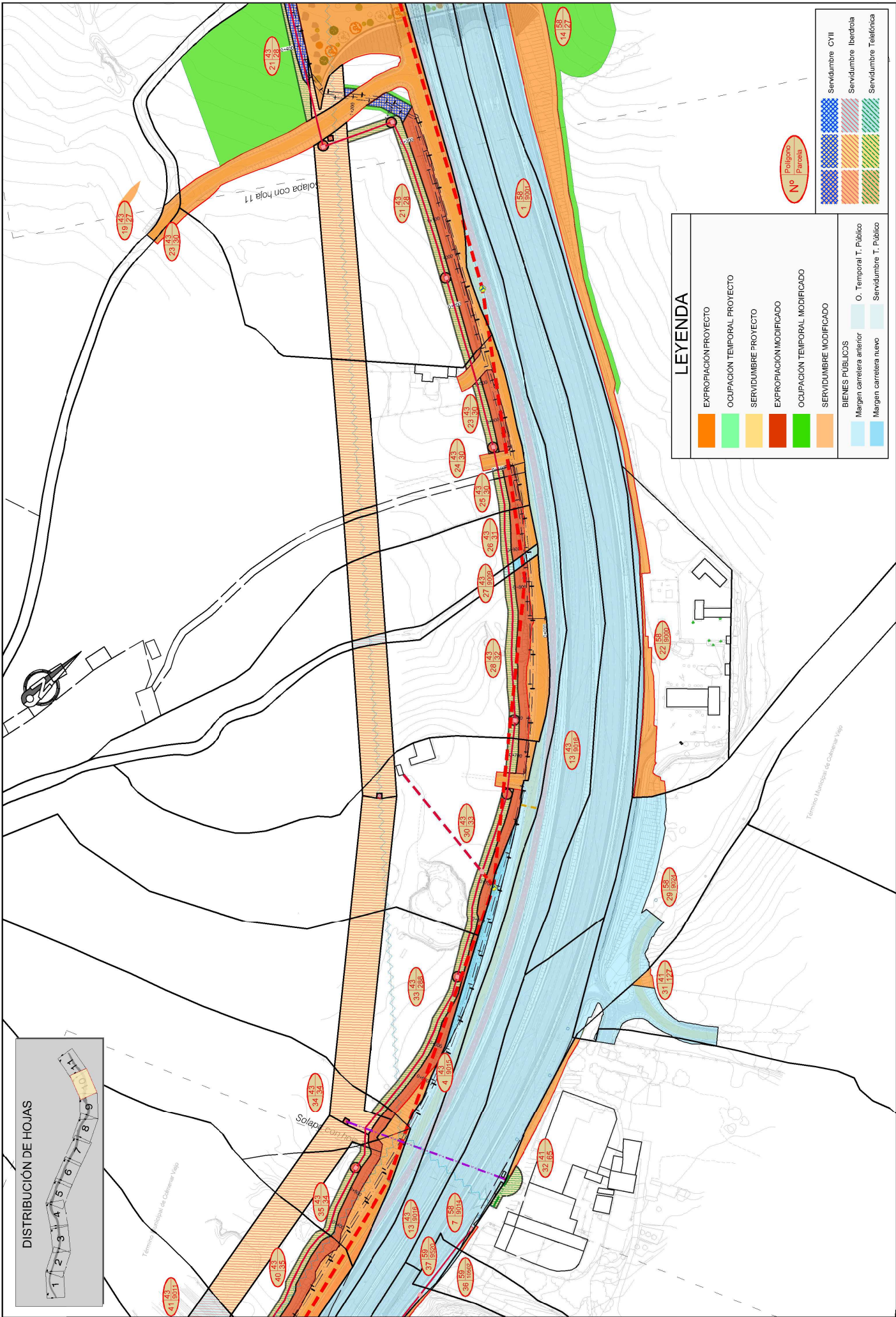

LEYENDA	
	EXPROPIACION PROYECTO
	OCCUPACION TEMPORAL PROYECTO
	SERVIDUMBRE PROYECTO
	EXPROPIACION MODIFICADO
	OCCUPACION TEMPORAL MODIFICADO
	SERVIDUMBRE MODIFICADO
BIENES PUBLICOS	
	O. Temporal T. Público
	Margen carretera nuevo
	Servidumbre T. Público

	Servidumbre CHII
	Servidumbre Iberdrola
	Servidumbre Telefónica

Nº Poligono Parcela

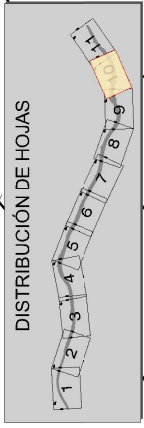

	CONSEJERIA DE TRANSPORTES E INFRAESTRUCTURAS DIRECCION GENERAL DE CARRETERAS	V. B. S. de la Junta de Proyectos y Construcción	Director de las Obras: *	Autor del PROYECTO: UTE TERCER CARRIL	Construcción: ferrovial CONSTRUCCION	Escala: 1/1.000 ORIGINAL DINA4	Titulo: PROYECTO MODIFICADO N°1 "TERCER CARRIL EN LA CARRETERA M-607. TRAMO: TRES CANTOS NORTE - VARIANTE SUR DE COLMENAR VIEJO (M-607)"	Fecha: 07/02/2018	Denominación: PLANTA GENERAL DE EXPROPIACIONES	Nº de planos: Hoja 10 de 11
	* Firmado digitalmente en la portada del documento y en memoria									

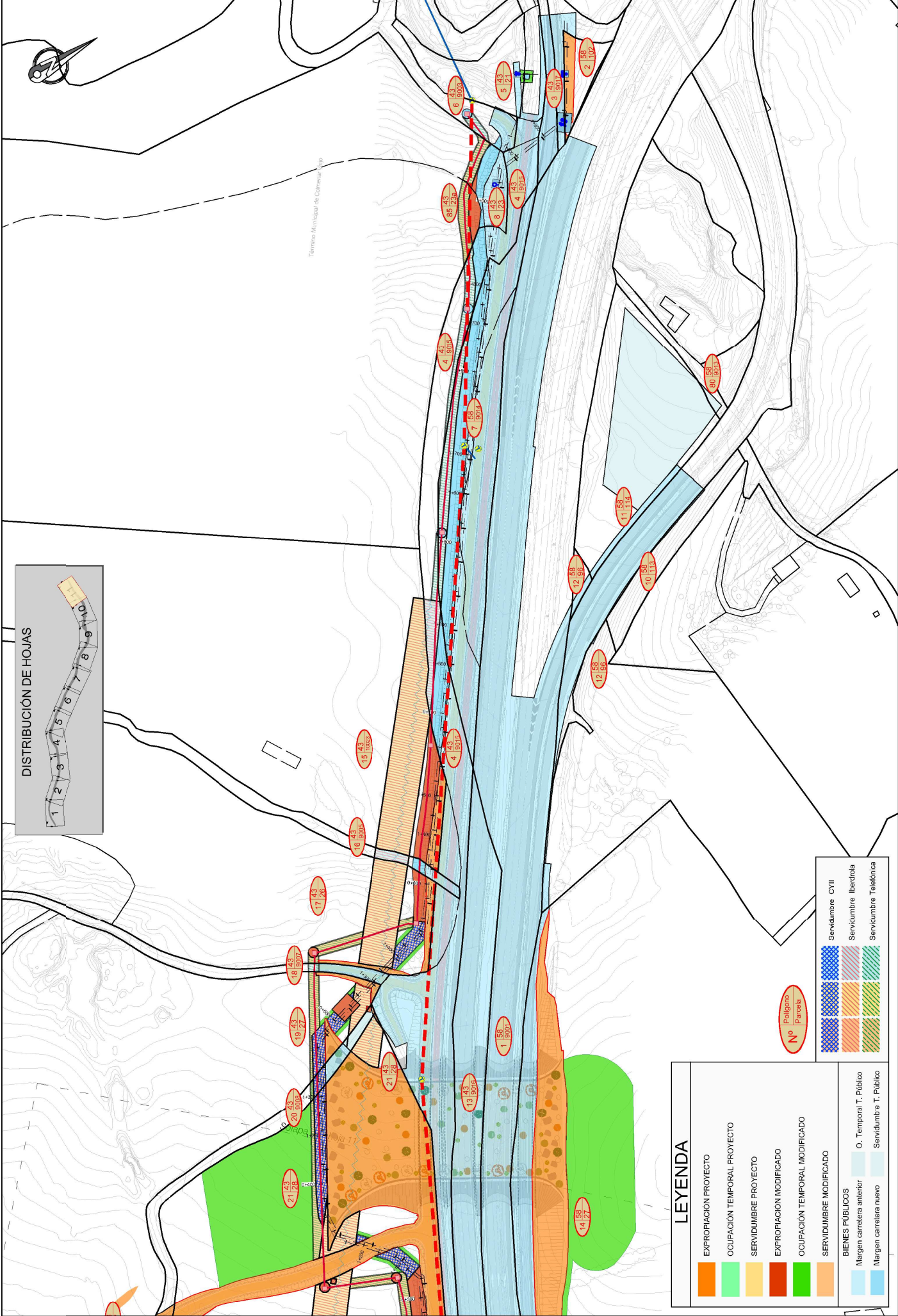

DISTRIBUCIÓN DE HOJAS

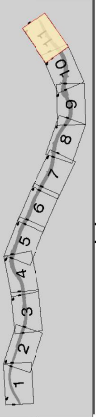

LEYENDA

	EXPROPIACIÓN PROYECTO
	OCCUPACIÓN TEMPORAL PROYECTO
	SERVIDUMBRE PROYECTO
	EXPROPIACIÓN MODIFICADO
	OCCUPACIÓN TEMPORAL MODIFICADO
	SERVIDUMBRE MODIFICADO
BIENES PÚBLICOS	
	Margen carretera anterior
	Margen carretera nuevo

	Servidumbre CVII
	Servidumbre Iberdrola
	Servidumbre Telefónica

Nº
Polígono
Parcela

	CONSEJERIA DE TRANSPORTES E INFRAESTRUCTURAS	DIRECCIÓN GENERAL DE CARRETERAS		Autor del PROYECTO: UTE TERCER CARRIL	Construcción: ferrovial CONSTRUCCIÓN	Escala: 1/1.000 ORIGINAL DMS41	Título: PROYECTO MODIFICADO N°1 "TERCER CARRIL EN LA CARRETERA M-507. TRAMO: TRES CANTOS NORTE - VARIANTE SUR DE COLMENAR VIEJO (M-507)"	Hoja: A00BRK208 Fecha: 07/02/18	Demarcación: PLANTA GENERAL DE EXPROPIACIONES	Nº de planos: Hoja 11 de 11
	Firmado digitalmente en la portada del documento y en memoria									