

Este es un documento electrónico (Ref.: 2036376:OMW5W-7TVP5-5FJEB 070BD8CE45F1AD23CF0EB509A900A7A730BF2004) generado con la aplicación informática Firmadoc. El documento no requiere firmas. Mediante el código de verificación electrónica de las firmas electrónicas de los documentos firmados en la dirección web: https://sedelectronica.afyso-pinto.es/sede/sede/verificarDocumento de Firmado por: 1. C=ES, O=COMISION GESTORA DEL SECTOR SUR 6 EL MANTO, CN=76067435N, JAVIER GARRIDO, ARROQUIA (R=V84980038), SN=GARRIDO-ARROQUIA GARRIDO, G=JAVIER, SERIALNUMBER=IDCES-75087435N, Description=Rel/AEAT/AEAT0310/PUESTO 1/57188/10012020102108 (CN=AC Representación, OU=CERES, O=FNNMT-RCM, C=ES) el 26/03/2021 14:46:54.

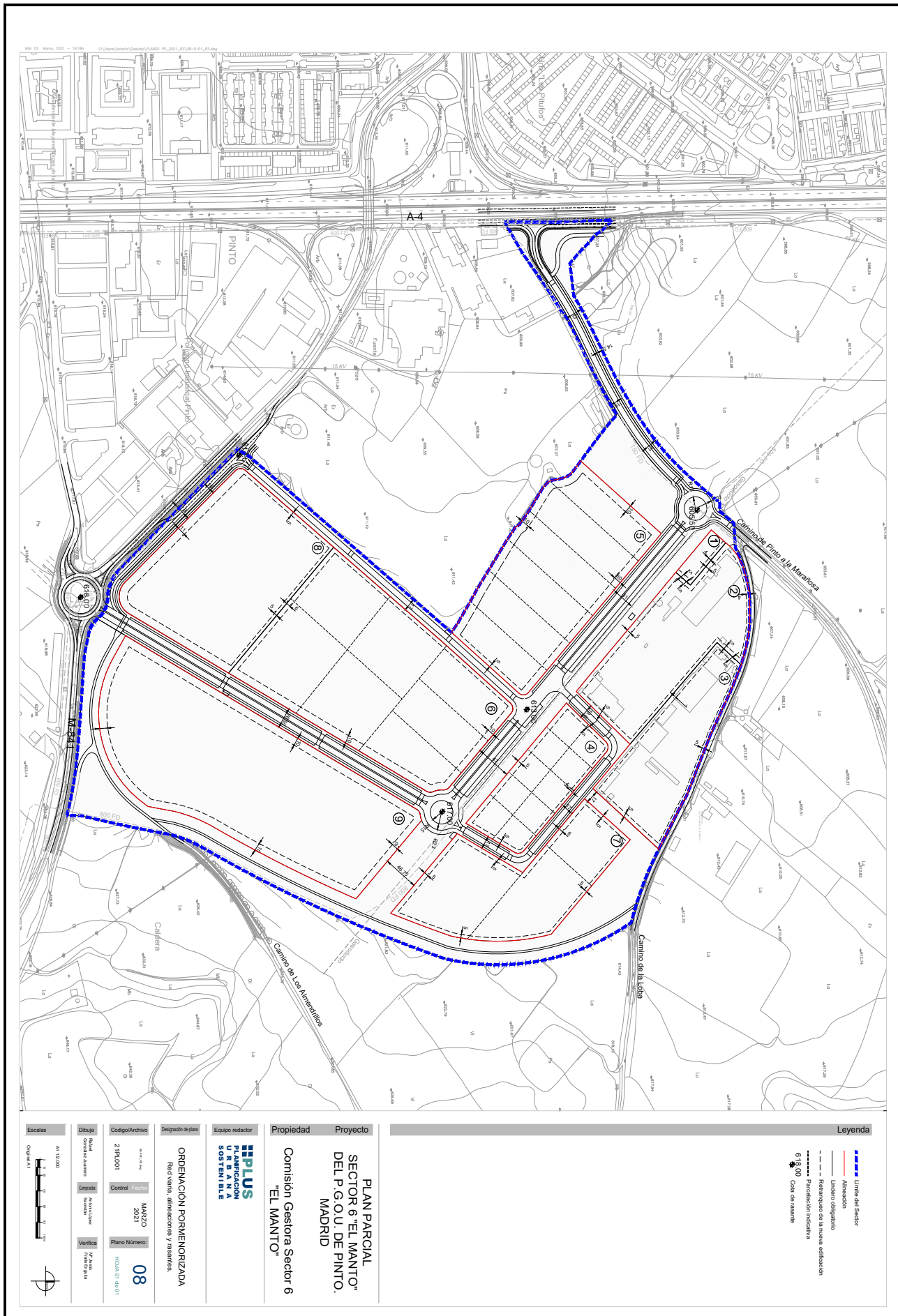











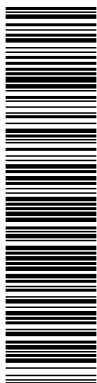

Este documento ha sido generado automáticamente por el sistema de gestión de documentos de la empresa. El código de validación es: OMW5W-7TVP5-5FJEB. Para más información, consulte el código de validación en el sitio web de la empresa: https://www.iberdrola.com. Este documento es propiedad de Iberdrola y no debe ser copiado, distribuido o utilizado sin el consentimiento expreso de Iberdrola. Fecha de emisión: 10 de Noviembre de 2023 a las 9:45:44. Página 9 de 12.



<b>Escalas</b> Original 1:1 A1 1:2.000	<b>Dibuja</b> Rafael Javier Contr.	<b>Código/Archivo</b> 21PL001	<b>Designación de plan</b> <b>ORDENACIÓN POR MEMORIZADA</b> Red de arterias Administrado por:	<b>Equipo redactor</b> <b>PLUS</b> PLANIFICACION URBANA SOSTENIBLE	<b>Propiedad</b> Comisión Gestora Sector 6 "EL MANTO"	<b>Proyecto</b> PLAN PARCIAL SECTOR 6 "EL MANTO" DEL P.G.O.U. DE PINTO, MADRID	<b>Legenda</b> Límite del Sector Canalización alumbrado bajo acera Canalización alumbrado bajo calzada Luminaria 65W Luminaria 85W Luminaria 54W Luminaria 24W Arqueta de paso Arqueta de cruce Centro de mando
--	---	----------------------------------	--	--	---	--	---







