

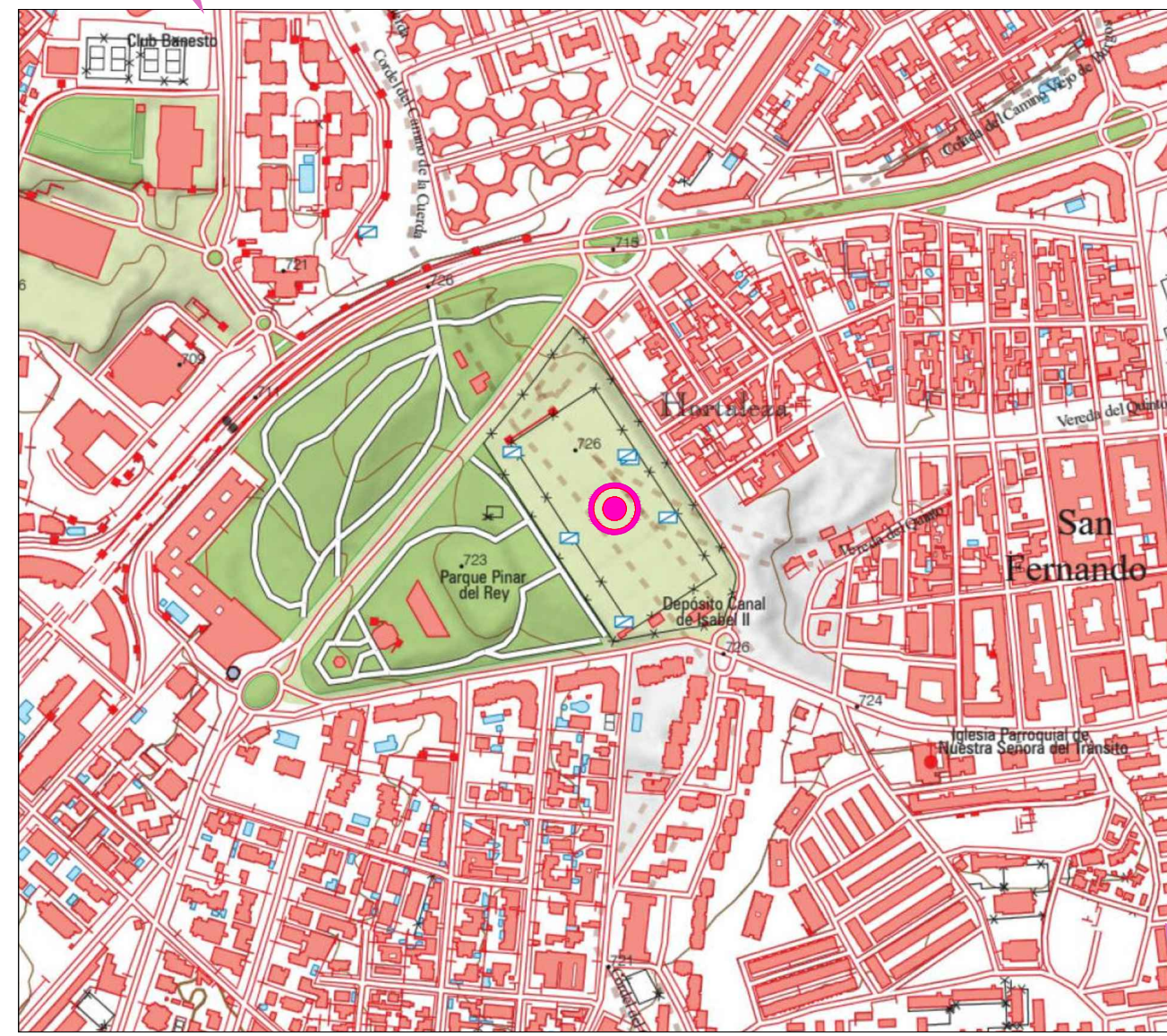

Este documento es copia del original firmado.  
 Se han ocultado datos personales en aplicación de la normativa vigente.

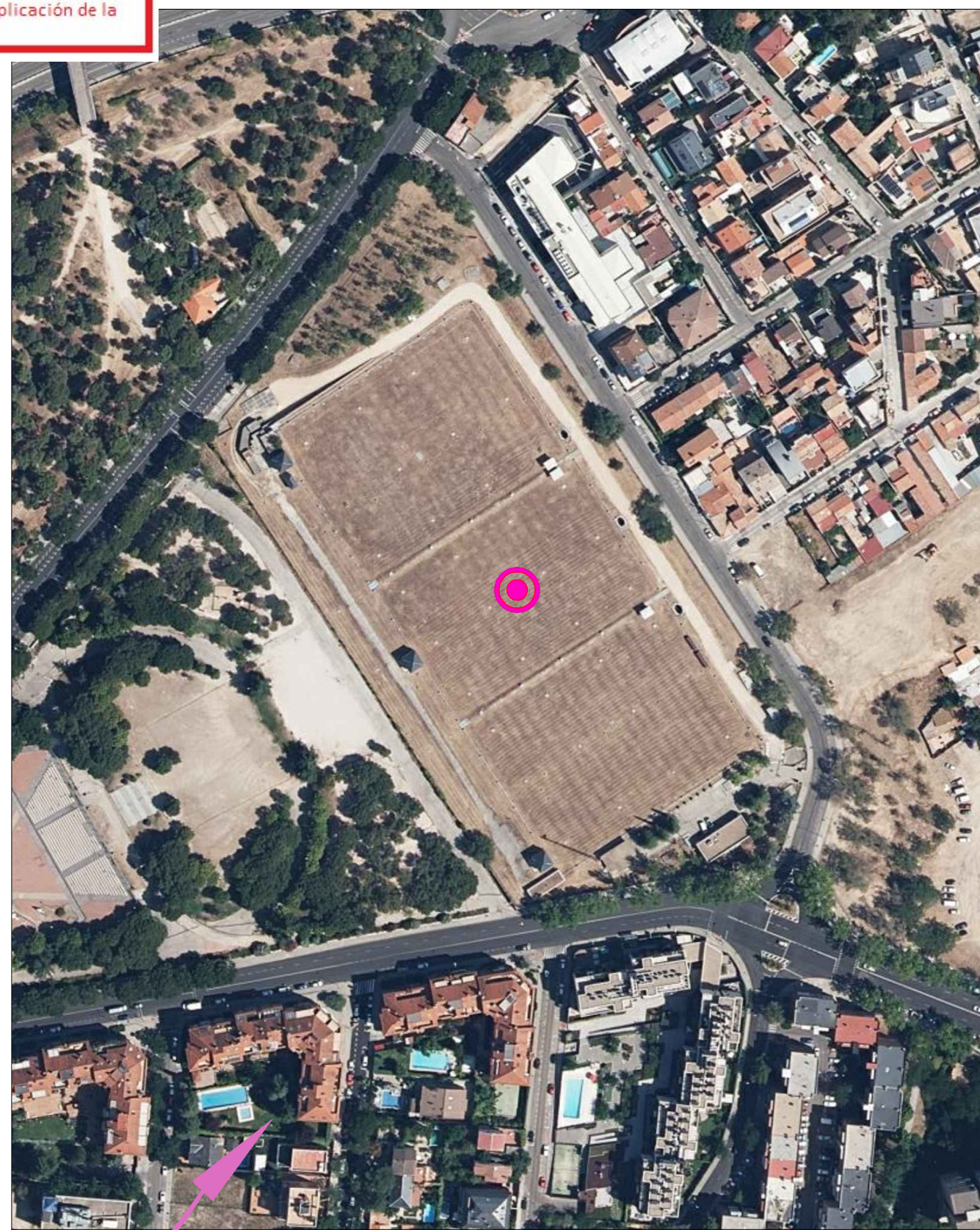

		SUBDIRECCIÓN DE CONSERVACIÓN DE INFRAESTRUCTURAS ZONA ESTE ÁREA DE CONSERVACIÓN SISTEMA COLMENAR	
TÍTULO DEL PROYECTO: PROYECTO PLANTA SOLAR FOTOVOLTAICA DEL DEPÓSITO DE HORTALEZA (LOTE II / FASE II), PARCELA CON REFERENCIA CATASTRAL 4697201VK4749H0001RU, DISTRITO DE HORTALEZA (MADRID)			
FECHA:	OCTUBRE 2025	TÍTULO DEL PLANO:	Nº DEL PLANO
ESCALA:	S/E	<b>SITUACIÓN Y EMPLAZAMIENTO</b>	
ORIGINAL EN A3		SISTEMA DE COORDENADAS ETRS89	<b>1</b>
ASISTENCIA TÉCNICA:	UTE META -IZHARIA PLAN SOLAR	Ingeniero Autor del Proyecto	Jefe de Área Sistema de Colmenar
			

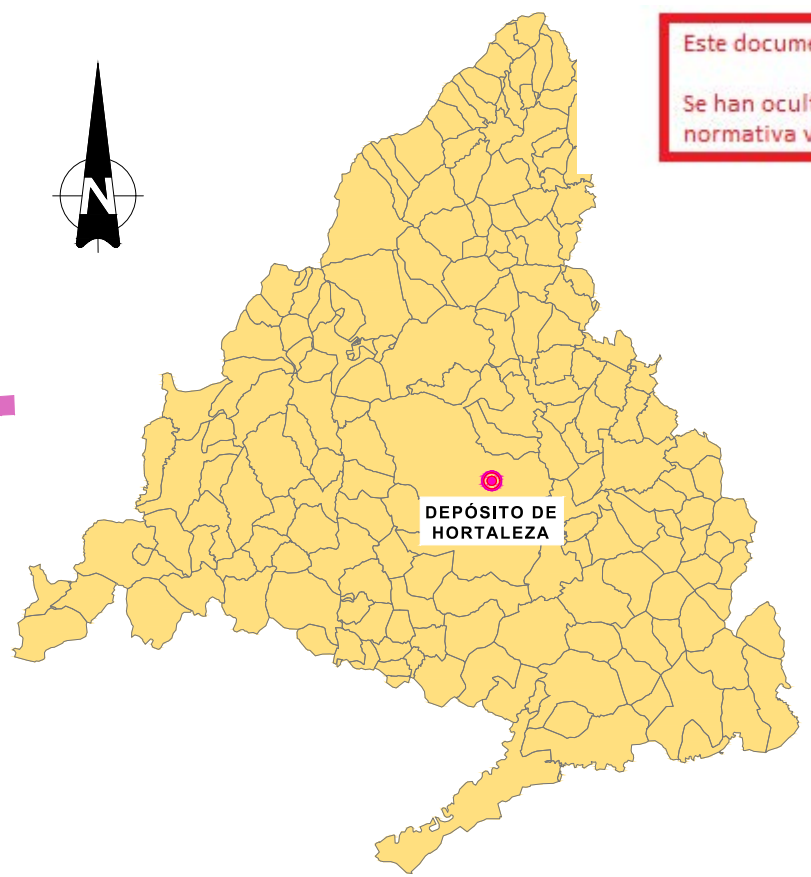

4697201VK4749H0001RU  
46972 01  
Superficie total parcela = 33.351 m<sup>2</sup>

9.651,02 m<sup>2</sup>

1.431,54 m<sup>2</sup>

LIMITE CATASTRAL PARCELARIO

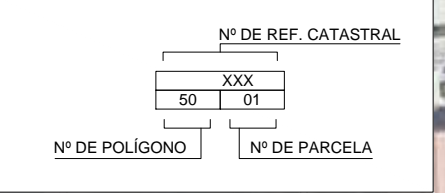

- LEYENDA -	
	CORDEL CAMINO DE LA CUERDA
	VEREDA DEL QUINTO

Termino Municipal de Madrid, distrito de Hortaleza (Madrid)  
C.P.: 28043

	SUBDIRECCIÓN DE CONSERVACIÓN DE INFRAESTRUCTURAS ZONA ESTE ÁREA DE CONSERVACIÓN SISTEMA COLMENAR	
TÍTULO DEL PROYECTO: PROYECTO PLANTA SOLAR FOTOVOLTAICA DEL DEPÓSITO DE HORTALEZA (LOTE II / FASE II), PARCELA CON REFERENCIA CATASTRAL 4697201VK4749H0001RU, DISTRITO DE HORTALEZA (MADRID)		
FECHA: OCTUBRE 2025	TÍTULO DEL PLANO: <b>ACTUACIONES EN VIA PECUARIA</b>	N° DEL PLANO: <b>2</b>
ESCALA: 1:1250	SISTEMA DE COORDENADAS ETRS89	
ORIGINAL EN A3	Ingeniero Autor del Proyecto	
ASISTENCIA TÉCNICA: UTE META -IZHARIA PLAN SOLAR	Jefe de Área Sistema de Colmenar	



4697201VK4749H0001RU  
 46972 01  
 Superficie total parcela = 33.351 m<sup>2</sup>

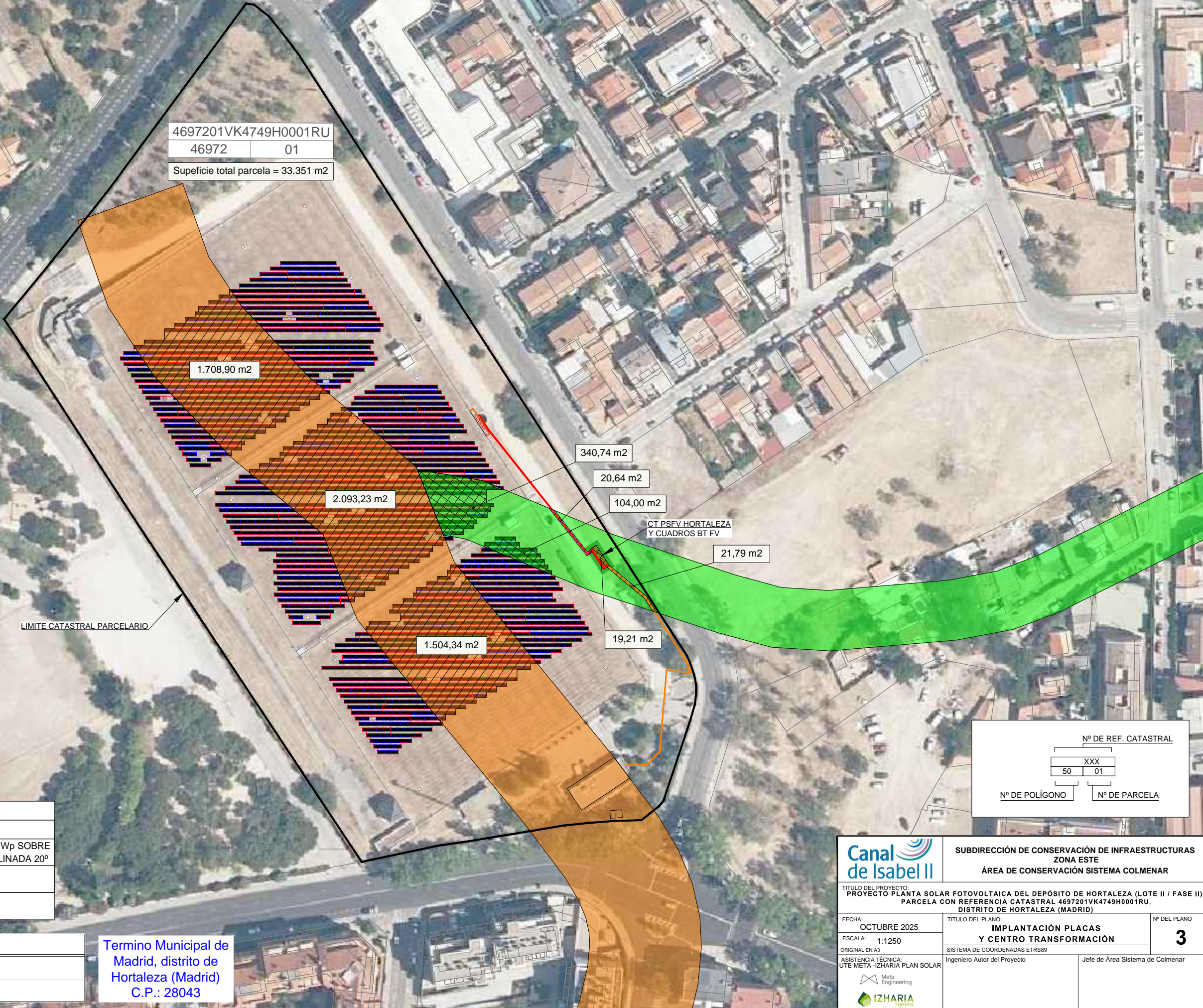

LIMITE CATASTRAL PARCELARIO

1.708,90 m<sup>2</sup>

2.093,23 m<sup>2</sup>

1.504,34 m<sup>2</sup>

340,74 m<sup>2</sup>

20,64 m<sup>2</sup>

104,00 m<sup>2</sup>

21,79 m<sup>2</sup>

19,21 m<sup>2</sup>

CT PSFV HORTALEZA  
Y CUADROS BT FV

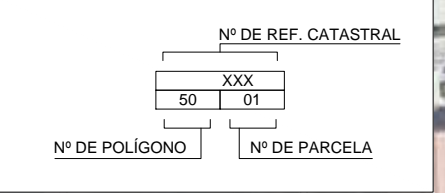

LEYENDA	
SIMBOLOGÍA	DESCRIPCIÓN
	PANEL FOTOVOLTAICO BIFACIAL DE 550 Wp SOBRE ESTRUCTURA METÁLICA LASTRADA INCLINADA 20°
	LÍNEA DE MT
	LÍNEA DE BT

- LEYENDA -	
	CORDEL CAMINO DE LA CUERDA
	VEREDA DEL QUINTO

Termino Municipal de  
 Madrid, distrito de  
 Hortaleza (Madrid)  
 C.P.: 28043

	SUBDIRECCIÓN DE CONSERVACIÓN DE INFRAESTRUCTURAS ZONA ESTE ÁREA DE CONSERVACIÓN SISTEMA COLMENAR	
	TÍTULO DEL PROYECTO: PROYECTO PLANTA SOLAR FOTOVOLTAICA DEL DEPÓSITO DE HORTALEZA (LOTE II / FASE II), PARCELA CON REFERENCIA CATASTRAL 4697201VK4749H0001RU, DISTRITO DE HORTALEZA (MADRID)	
FECHA: OCTUBRE 2025	TÍTULO DEL PLANO: <b>IMPLANTACIÓN PLACAS          Y CENTRO TRANSFORMACIÓN</b>	Nº DEL PLANO <b>3</b>
ESCALA: ORIGINAL EN A3 1:1250	SISTEMA DE COORDENADAS ETRS89	
ASISTENCIA TÉCNICA: UTE META -IZHARIA PLAN SOLAR 	Ingeniero Autor del Proyecto	Jefe de Área Sistema de Colmenar