

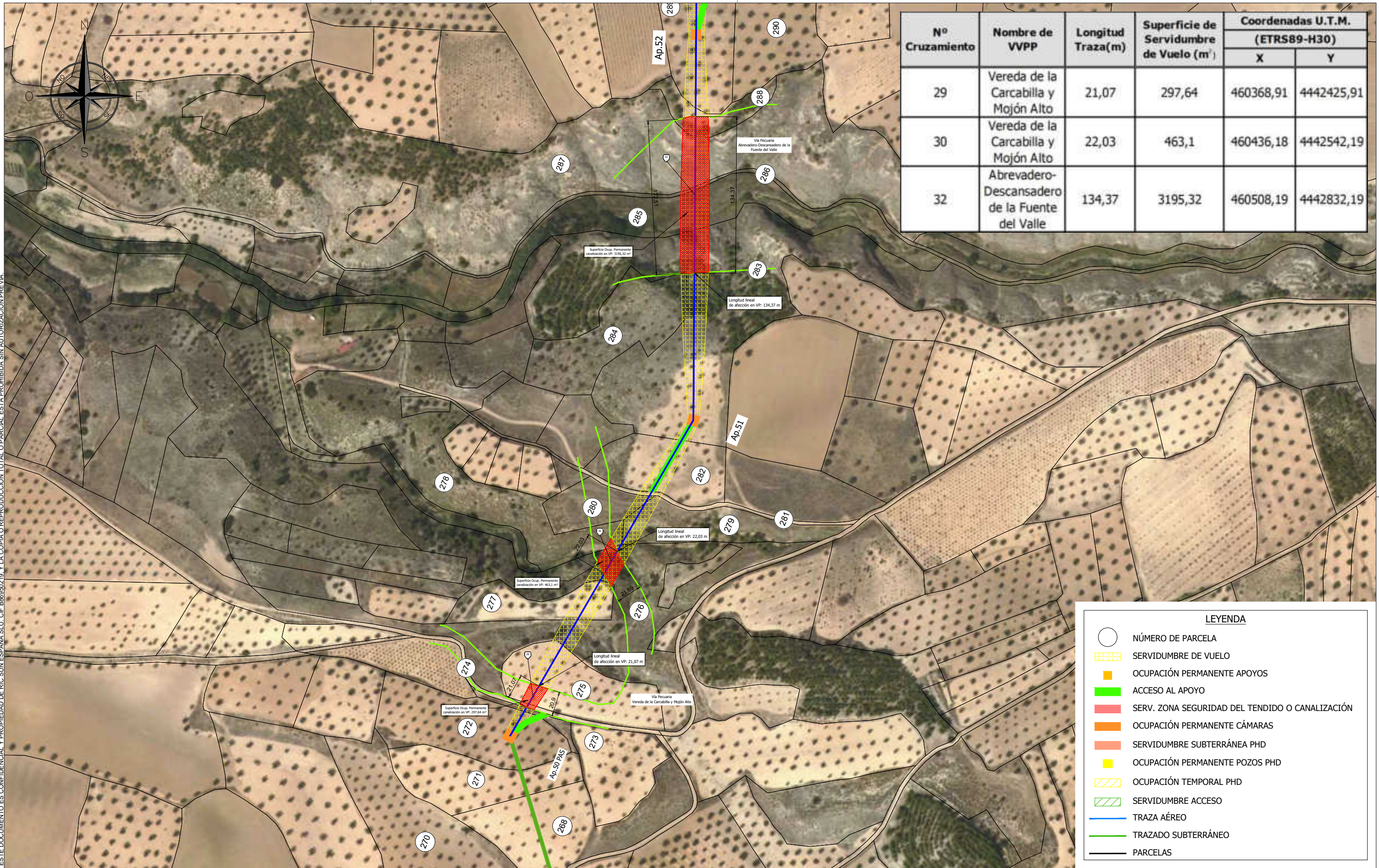

LAT 220 KV Tagus-Arganda Afeción VVPP CAM\_Ra0.dwg  
 TODA LA INFORMACIÓN CONTENIDA EN ESTE DOCUMENTO ES CONFIDENCIAL Y PROPIEDAD DE RIC SUIN ESPAÑA, S.L.U. C.F. B86950219, Y LA COPIA O REPRODUCCIÓN TOTAL O PARCIAL ESTÁ PROHIBIDA SIN AUTORIZACIÓN PREVIA.



Nº Cruzamiento	Nombre de VVPP	Longitud Traza(m)	Superficie de Servidumbre de Vuelo (m <sup>2</sup> )	Coordenadas U.T.M. (ETRS89-H30)	
				X	Y
29	Vereda de la Carcabilla y Mojón Alto	21,07	297,64	460368,91	4442425,91
30	Vereda de la Carcabilla y Mojón Alto	22,03	463,1	460436,18	4442542,19
32	Abrevadero-Descansadero de la Fuente del Valle	134,37	3195,32	460508,19	4442832,19

LEYENDA	
○	NÚMERO DE PARCELA
▨	SERVIDUMBRE DE VUELO
■	OCCUPACIÓN PERMANENTE APOYOS
■	ACCESO AL APOYO
■	SERV. ZONA SEGURIDAD DEL TENDIDO O CANALIZACIÓN
■	OCCUPACIÓN PERMANENTE CÁMARAS
■	SERVIDUMBRE SUBTERRÁNEA PHD
■	OCCUPACIÓN PERMANENTE POZOS PHD
▨	OCCUPACIÓN TEMPORAL PHD
▨	SERVIDUMBRE ACCESO
—	TRAZA AÉREO
—	TRAZADO SUBTERRÁNEO
—	PARCELAS

REV.	FECHA	MOTIVO / DESCRIPCIÓN	REALIZADO	REVISADO	APROBADO	CONTROL DE CALIDAD
-	12/03/2025	DOCUMENTO INICIAL	J.R.	E.E.	F.L.	—

PROYECTO:		LAT 220 KV TAGUS - ARGANDA			
TÍTULO PLANO:		PLANTA GENERAL AFECCIÓN SOBRE VÍAS PECUARIAS			
DIRECCIÓN:		MADRID - TOLEDO			
FASE DEL PROYECTO:		-			
Nº DE PROYECTO:	PV0060	DWG Nº:	001	ESCALA:	1/3.000
		FORMATO:	A3	HOJA:	02 de 17
		REVISIÓN:	-		

LAT 220 KV Tagus-Arganda Afeción VVPP CAM\_Ra0.dwg  
 TODA LA INFORMACIÓN CONTENIDA EN ESTE DOCUMENTO ES CONFIDENCIAL Y PROPIEDAD DE RIC SIN ESPAÑA SLU. C.I.F. B86950219. Y LA COPIA O REPRODUCCIÓN TOTAL O PARCIAL ESTÁ PROHIBIDA SIN AUTORIZACIÓN PREVIA.

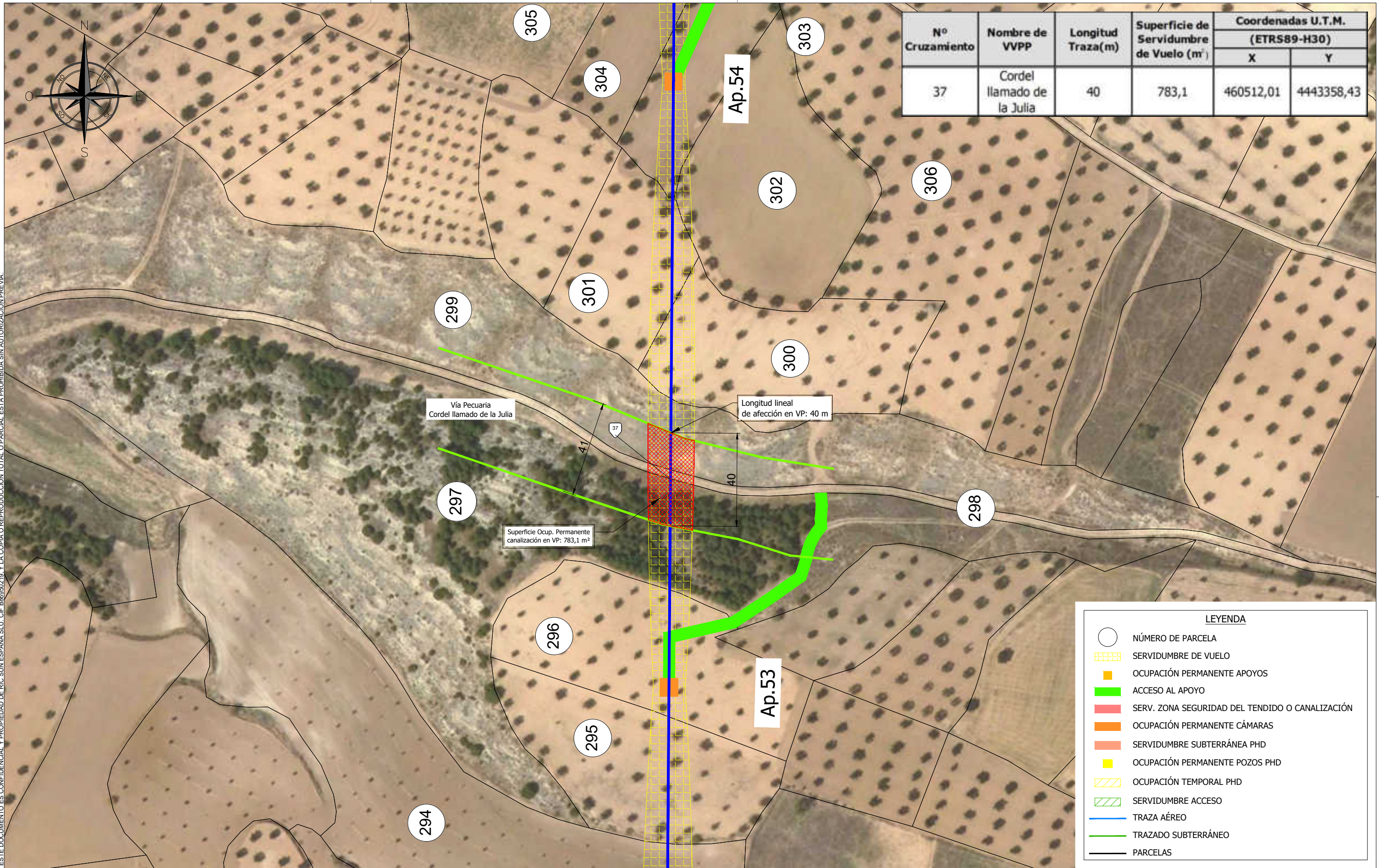

Nº Cruzamiento	Nombre de VVPP	Longitud Traza (m)	Superficie de Servidumbre de Vuelo (m²)	Coordenadas U.T.M. (ETRS89-H30)	
				X	Y
37	Cordel llamado de la Julia	40	783,1	460512,01	4443358,43

LEYENDA	
○	NÚMERO DE PARCELA
▤	SERVIDUMBRE DE VUELO
■	OCUPACIÓN PERMANENTE APOYOS
■	ACCESO AL APOYO
■	SERV. ZONA SEGURIDAD DEL TENDIDO O CANALIZACIÓN
■	OCUPACIÓN PERMANENTE CÁMARAS
■	SERVIDUMBRE SUBTERRÁNEA PHD
■	OCUPACIÓN PERMANENTE POZOS PHD
▨	OCUPACIÓN TEMPORAL PHD
▨	SERVIDUMBRE ACCESO
—	TRAZA AÉREO
—	TRAZADO SUBTERRÁNEO
—	PARCELAS

REV.	FECHA	MOTIVO / DESCRIPCIÓN	REALIZADO	REVISADO	APROBADO	CONTROL DE CALIDAD
-	12/03/2025	DOCUMENTO INICIAL	J.R.	E.E.	F.L.	—

PROYECTO: LAT 220 KV TAGUS - ARGANDA

TÍTULO PLANO: PLANTA GENERAL AFECCIÓN SOBRE VÍAS PECUARIAS

DIRECCIÓN: MADRID - TOLEDO

FASE DEL PROYECTO: -

Nº DE PROYECTO: PV0060	DWG Nº: 001	ESCALA: 1/1.500	FORMATO: A3	HOJA: 03 de 17	REVISIÓN: -
------------------------	-------------	-----------------	-------------	----------------	-------------

LAT 220 KV Tagus-Arganda Afeción VVPP CAM Ra0.dwg  
 TODA LA INFORMACIÓN CONTENIDA EN ESTE DOCUMENTO ES CONFIDENCIAL Y PROPIEDAD DE RIC SIN ESPAÑA, S.L.U. C.I.F. B86950219, Y LA COPIA O REPRODUCCIÓN TOTAL O PARCIAL ESTÁ PROHIBIDA SIN AUTORIZACIÓN PREVIA.

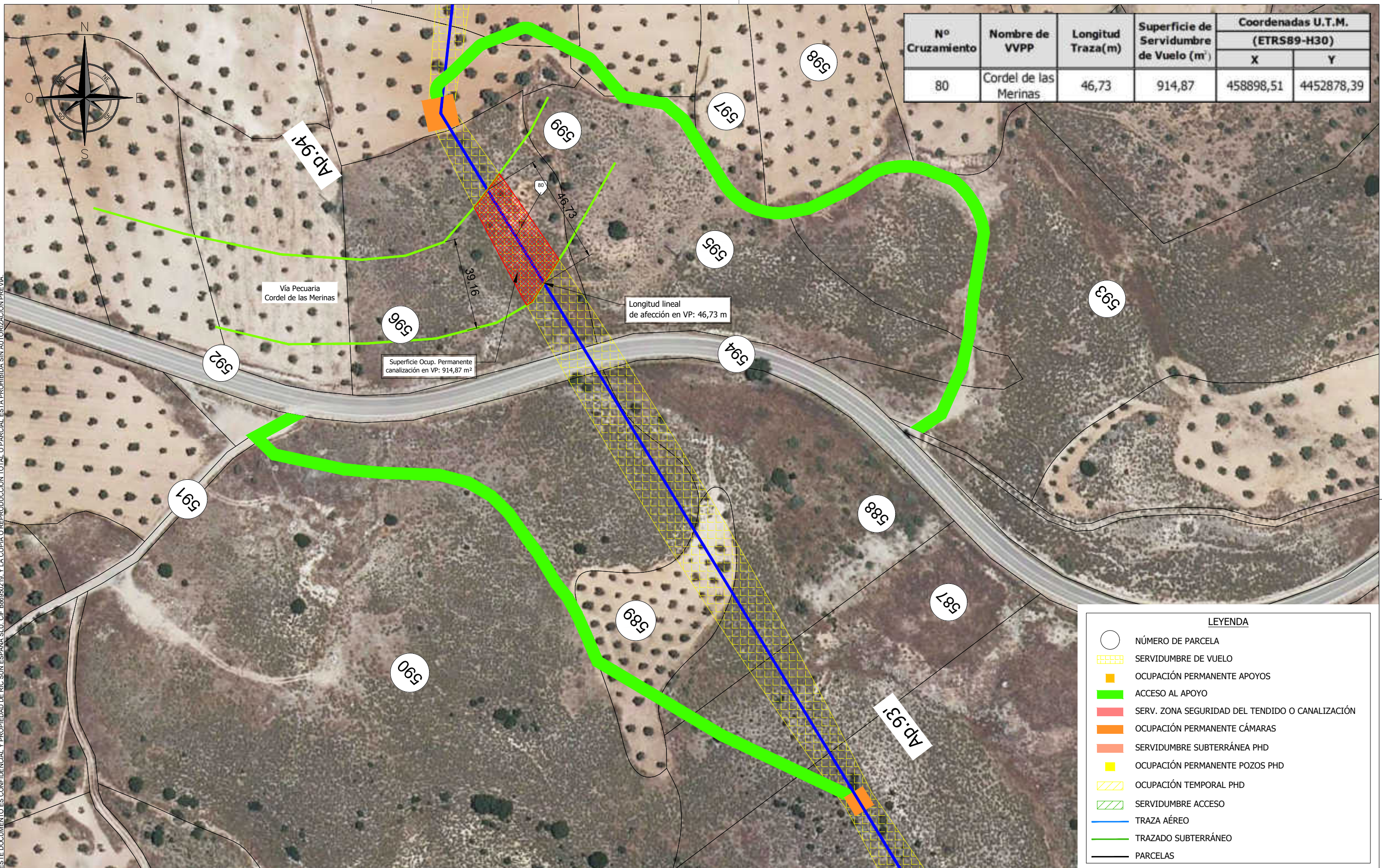

Nº Cruzamiento	Nombre de VVPP	Longitud Traza (m)	Superficie de Servidumbre de Vuelo (m²)	Coordenadas U.T.M. (ETRS89-H30)	
				X	Y
80	Cordel de las Merinas	46,73	914,87	458898,51	4452878,39

LEYENDA	
	NÚMERO DE PARCELA
	SERVIDUMBRE DE VUELO
	OCUPACIÓN PERMANENTE APOYOS
	ACCESO AL APOYO
	SERV. ZONA SEGURIDAD DEL TENDIDO O CANALIZACIÓN
	OCUPACIÓN PERMANENTE CÁMARAS
	SERVIDUMBRE SUBTERRÁNEA PHD
	OCUPACIÓN PERMANENTE POZOS PHD
	OCUPACIÓN TEMPORAL PHD
	SERVIDUMBRE ACCESO
	TRAZA AÉREO
	TRAZADO SUBTERRÁNEO
	PARCELAS

									PROYECTO: LAT 220 KV TAGUS - ARGANDA				
									TÍTULO PLANO: PLANTA GENERAL AFECCIÓN SOBRE VÍAS PECUARIAS				
									DIRECCIÓN: MADRID - TOLEDO				
									FASE DEL PROYECTO: -				
REV.	FECHA	MOTIVO / DESCRIPCIÓN	REALIZADO	REVISADO	APROBADO	CONTROL DE CALIDAD	Nº DE PROYECTO:	PV0060	DWG Nº: 001	ESCALA: 1/1.500	FORMATO: A3	HOJA: 04 de 17	REVISIÓN: -
-	12/03/2025	DOCUMENTO INICIAL	J.R.	E.E.	F.L.	-							

Nº Cruzamiento	Nombre de VVPP	Longitud Traza(m)	Superficie de Servidumbre de Vuelo (m²)	Coordenadas U.T.M. (ETRS89-H30)	
				X	Y
				80'	Colada de la Senda de la Galiana



LAT 220 KV Tagus-Arganda Afeción VVPP CAM\_Ra0.dwg  
TODLA INFORMACIÓN CONTENIDA EN ESTE DOCUMENTO ES CONFIDENCIAL Y PROPIEDAD DE RIC SUN ESPAÑA SLU. OF. B86950219. Y LA COPIA O REPRODUCCIÓN TOTAL O PARCIAL ESTÁ PROHIBIDA SIN AUTORIZACIÓN PREVIA.

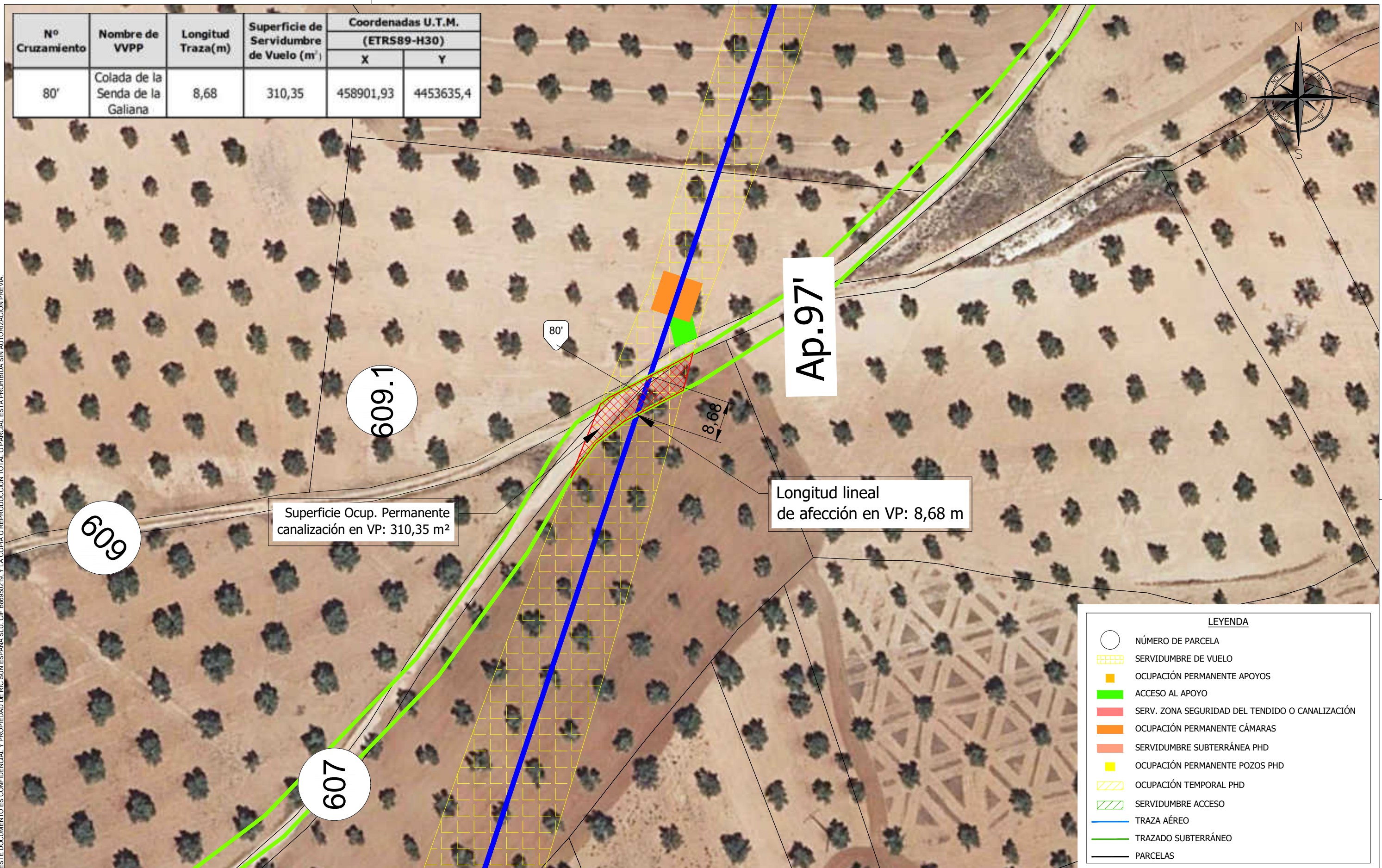

Superficie Ocup. Permanente canalización en VP: 310,35 m²

Longitud lineal de afección en VP: 8,68 m

LEYENDA	
○	NÚMERO DE PARCELA
■ (grid)	SERVIDUMBRE DE VUELO
■ (orange)	OCUPACIÓN PERMANENTE APOYO
■ (green)	ACCESO AL APOYO
■ (red)	SERV. ZONA SEGURIDAD DEL TENDIDO O CANALIZACIÓN
■ (orange)	OCUPACIÓN PERMANENTE CÁMARAS
■ (light orange)	SERVIDUMBRE SUBTERRÁNEA PHD
■ (yellow)	OCUPACIÓN PERMANENTE POZOS PHD
■ (diagonal lines)	OCUPACIÓN TEMPORAL PHD
■ (diagonal lines)	SERVIDUMBRE ACCESO
— (blue)	TRAZA AÉREO
— (green)	TRAZADO SUBTERRÁNEO
— (black)	PARCELAS



PROYECTO:	LAT 220 KV TAGUS - ARGANDA				
TÍTULO PLANO:	PLANTA GENERAL AFECCIÓN SOBRE VÍAS PECUARIAS				
DIRECCIÓN:	MADRID - TOLEDO				
FASE DEL PROYECTO:	-				
Nº DE PROYECTO:	PV0060	DWG Nº:	001	ESCALA:	1/750
		FORMATO:	A3	HOJA:	05 de 17
		REVISIÓN:	-		

REV.	FECHA	MOTIVO / DESCRIPCIÓN	REALIZADO	REVISADO	APROBADO	CONTROL DE CALIDAD
-	12/03/2025	DOCUMENTO INICIAL	J.R.	E.E.	F.L.	—

Nº Cruzamiento	Nombre de VVPP	Longitud Traza(m)	Superficie de Servidumbre de Vuelo (m²)	Coordenadas U.T.M. (ETRS89-H30)			
				Xo	Yo	Xf	Yf
				AF1.1s	Colada Camino del Megial	84,32	129,14
AF1.2s	Colada Senda de la Galiana	37,85	60,49	459064,17	4453859,94	459092,95	4453884,09
AF1.2's	Colada Senda de la Galiana	126,25	199,95	459110,94	4453916,52	459208,55	4453988,64

LAT 220 KV Tagus-Arganda Afeción VVPP CAM\_Ra0.dwg  
TODLA INFORMACIÓN CONTENIDA EN ESTE DOCUMENTO ES CONFIDENCIAL Y PROPIEDAD DE RIC SUI ESPAÑA SLU. C/IF. B86950219. Y LA COPIA O REPRODUCCIÓN TOTAL O PARCIAL ESTÁ PROHIBIDA SIN AUTORIZACIÓN PREVIA.

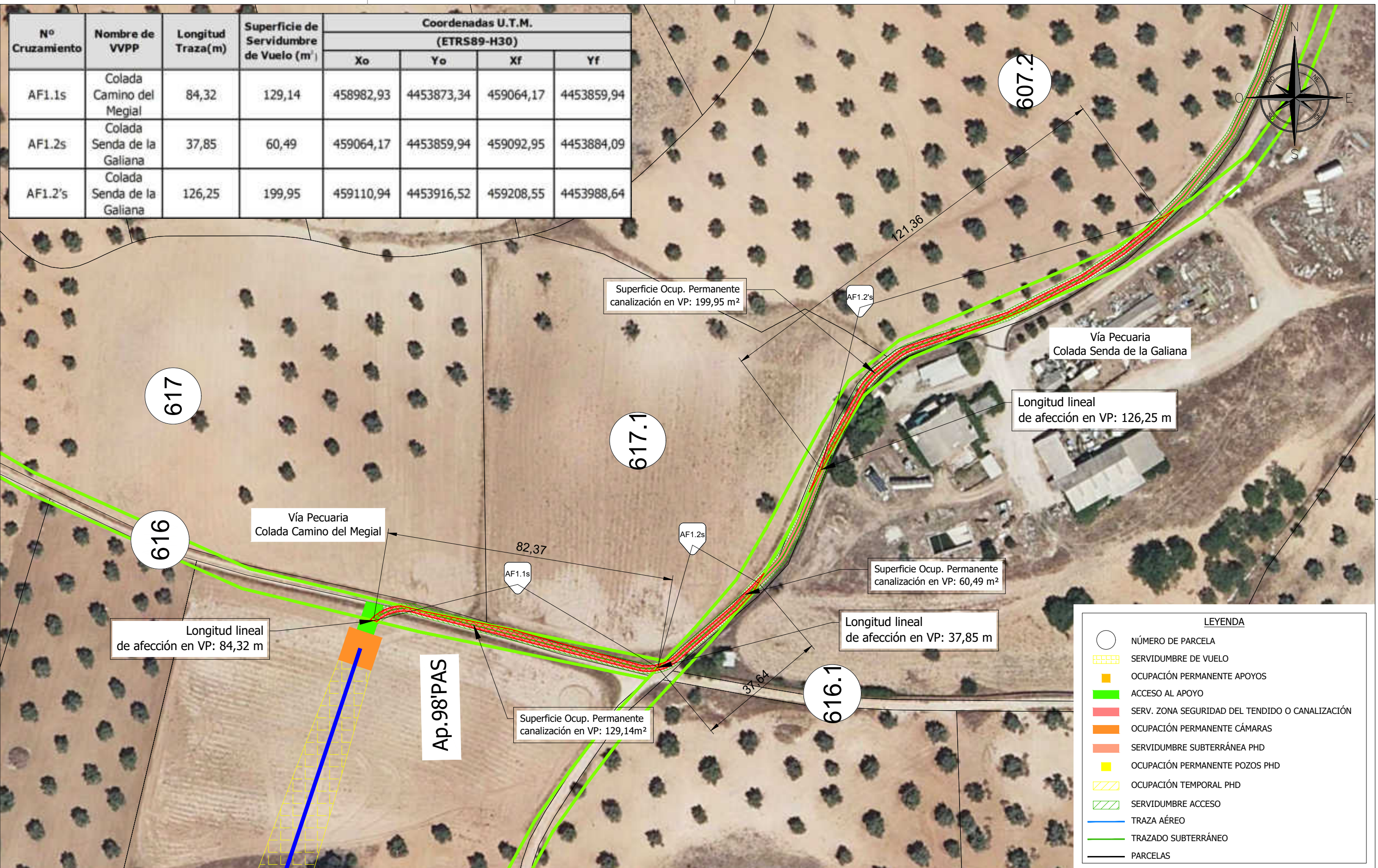

LEYENDA	
	NÚMERO DE PARCELA
	SERVIDUMBRE DE VUELO
	OCUPACIÓN PERMANENTE APOYOS
	ACCESO AL APOYO
	SERV. ZONA SEGURIDAD DEL TENDIDO O CANALIZACIÓN
	OCUPACIÓN PERMANENTE CÁMARAS
	SERVIDUMBRE SUBTERRÁNEA PHD
	OCUPACIÓN PERMANENTE POZOS PHD
	OCUPACIÓN TEMPORAL PHD
	SERVIDUMBRE ACCESO
	TRAZA AÉREO
	TRAZADO SUBTERRÁNEO
	PARCELAS

REV.	FECHA	MOTIVO / DESCRIPCIÓN	REALIZADO	REVISADO	APROBADO	CONTROL DE CALIDAD
-	12/03/2025	DOCUMENTO INICIAL	J.R.	E.E.	F.L.	-

PROYECTO:	LAT 220 KV TAGUS - ARGANDA
TÍTULO PLANO:	PLANTA GENERAL AFECCIÓN SOBRE VÍAS PECUARIAS
DIRECCIÓN:	MADRID - TOLEDO
FASE DEL PROYECTO:	-
Nº DE PROYECTO:	PV0060
DWG Nº:	001
ESCALA:	1/1.000
FORMATO:	A3
HOJA:	06 de 17
REVISIÓN:	-

Nº Cruzamiento	Nombre de VVPP	Longitud Traza(m)	Superficie de Servidumbre de Vuelo (m²)	Coordenadas U.T.M. (ETRS89-H30)			
				Xo	Yo	Xf	Yf
				10.1	Colada Senda de la Galiana	6.75	10.8
AF1.3s	Colada Senda de la Galiana	13.98	22.23	459336.25	4454235.75	459338.21	4454249.14

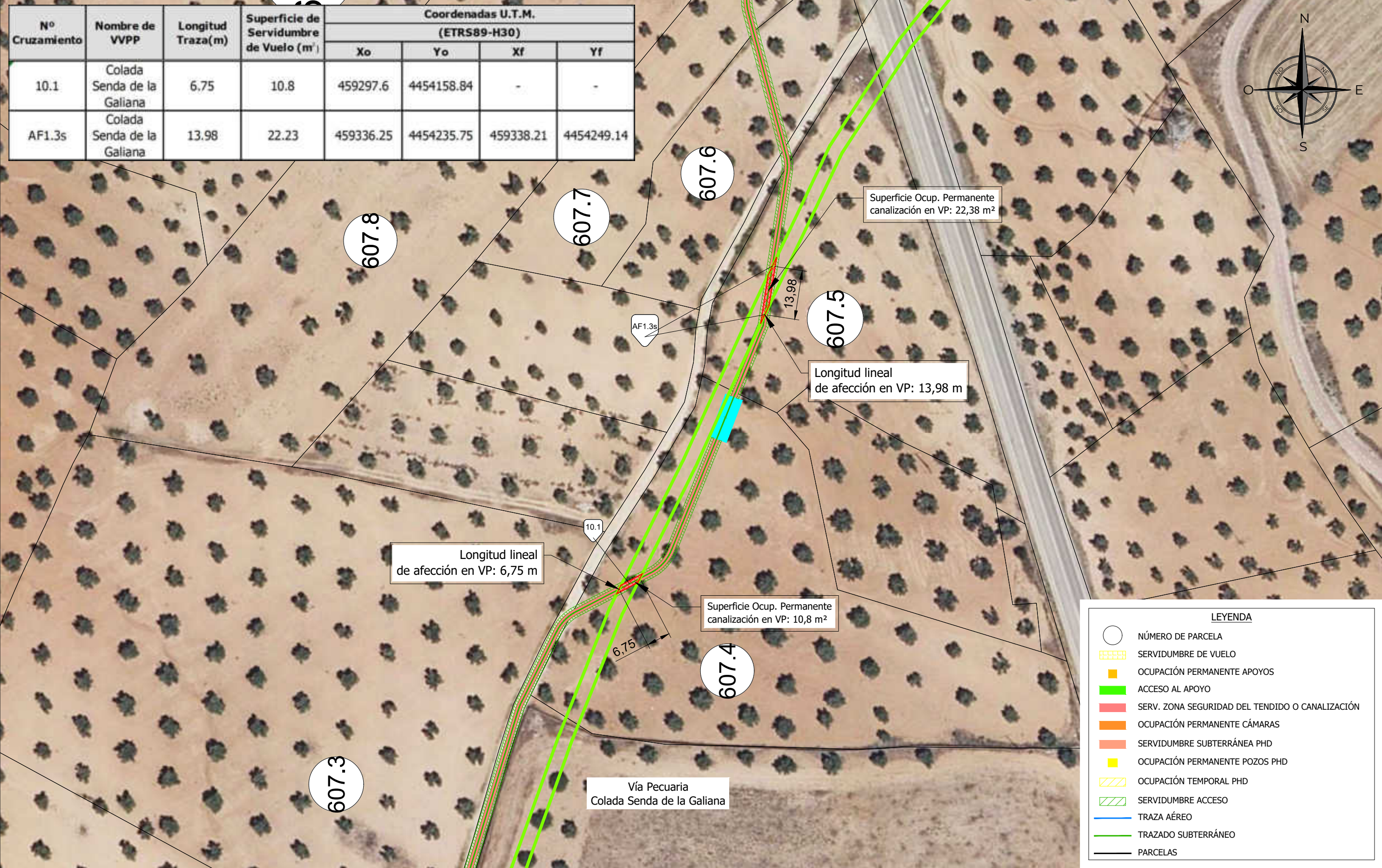

LEYENDA	
○	NÚMERO DE PARCELA
▤	SERVIDUMBRE DE VUELO
■	OCUPACIÓN PERMANENTE APOYOS
■	ACCESO AL APOYO
■	SERV. ZONA SEGURIDAD DEL TENDIDO O CANALIZACIÓN
■	OCUPACIÓN PERMANENTE CÁMARAS
■	SERVIDUMBRE SUBTERRÁNEA PHD
■	OCUPACIÓN PERMANENTE POZOS PHD
▨	OCUPACIÓN TEMPORAL PHD
▨	SERVIDUMBRE ACCESO
—	TRAZA AÉREO
—	TRAZADO SUBTERRÁNEO
—	PARCELAS

LAT 220 KV Tagus-Arganda Afeción VVPP CAM Ra0.dwg  
TODLA INFORMACIÓN CONTENIDA EN ESTE DOCUMENTO ES CONFIDENCIAL Y PROPIEDAD DE RIC SUIN ESPAÑA SLU. C/IF. B86950219. Y LA COPIA O REPRODUCCIÓN TOTAL O PARCIAL ESTÁ PROHIBIDA SIN AUTORIZACIÓN PREVIA.

REV.	FECHA	MOTIVO / DESCRIPCIÓN	REALIZADO	REVISADO	APROBADO	CONTROL DE CALIDAD
-	12/03/2025	DOCUMENTO INICIAL	J.R.	E.E.	F.L.	—



Nº DE PROYECTO: PV0060

PROYECTO:	LAT 220 KV TAGUS - ARGANDA				
TÍTULO PLANO:	PLANTA GENERAL AFECCIÓN SOBRE VÍAS PECUARIAS				
DIRECCIÓN:	MADRID - TOLEDO				
FASE DEL PROYECTO:	-				
DWG Nº:	001	ESCALA:	1/1.000	FORMATO:	A3
HOJA:	07 de 17	REVISIÓN:	-		

Nº Cruzamiento	Nombre de VVPP	Longitud Traza(m)	Superficie de Servidumbre de Vuelo (m²)	Coordenadas U.T.M. (ETRS89-H30)			
				Xo	Yo	Xf	Yf
				AF1s	Colada del Camino Viejo de Madrid	55,73	89,12
AF2s	Colada del Camino Viejo de Madrid	215,21	344,26	459151,83	4455194,73	459259,78	4455377,51

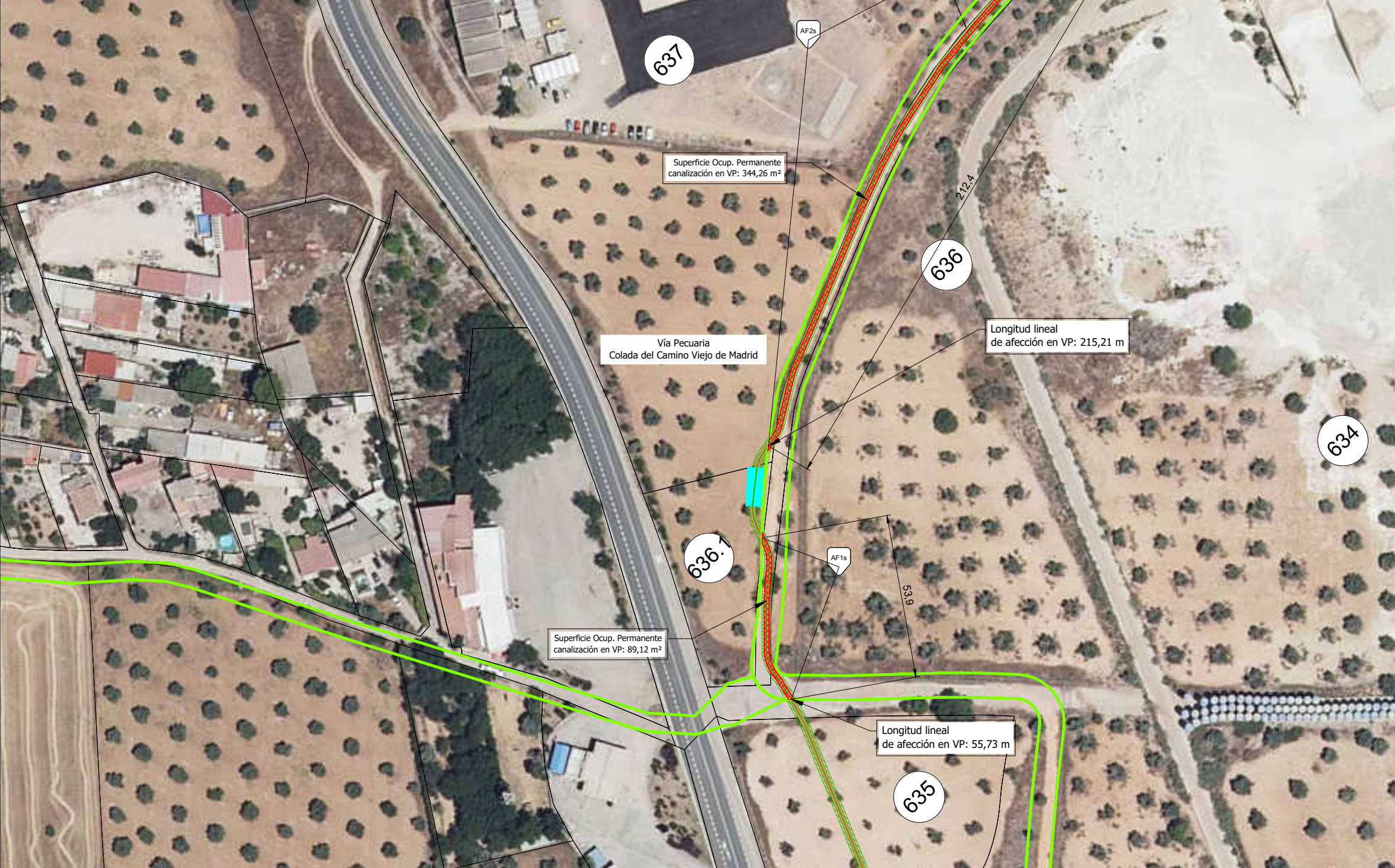

LEYENDA	
○	NÚMERO DE PARCELA
▨	SERVIDUMBRE DE VUELO
■	OCUPACIÓN PERMANENTE APOYOS
■	ACCESO AL APOYO
■	SERV. ZONA SEGURIDAD DEL TENDIDO O CANALIZACIÓN
■	OCUPACIÓN PERMANENTE CÁMARAS
■	SERVIDUMBRE SUBTERRÁNEA PHD
■	OCUPACIÓN PERMANENTE POZOS PHD
▨	OCUPACIÓN TEMPORAL PHD
▨	SERVIDUMBRE ACCESO
—	TRAZA AÉREO
—	TRAZADO SUBTERRÁNEO
—	PARCELAS

LAT 220 KV Tagus-Arganda Afeción VVPP CAM. Ra0.dwg  
TODA LA INFORMACIÓN CONTENIDA EN ESTE DOCUMENTO ES CONFIDENCIAL Y PROPIEDAD DE RIC SUIN ESPAÑA, S.L.U. C.I.F. B86950219. Y LA COPIA O REPRODUCCIÓN TOTAL O PARCIAL ESTÁ PROHIBIDA SIN AUTORIZACIÓN PREVIA.



PROYECTO:	LAT 220 KV TAGUS - ARGANDA				
TÍTULO PLANO:	PLANTA GENERAL AFECCIÓN SOBRE VÍAS PECUARIAS				
DIRECCIÓN:	MADRID - TOLEDO				
FASE DEL PROYECTO:	-				
Nº DE PROYECTO:	PV0060	DWG Nº:	001	ESCALA:	1/1.500
		FORMATO:	A3	HOJA:	08 de 17
		REVISIÓN:	-		

REV.	FECHA	MOTIVO / DESCRIPCIÓN	REALIZADO	REVISADO	APROBADO	CONTROL DE CALIDAD
-	12/03/2025	DOCUMENTO INICIAL	J.R.	E.E.	F.L.	—

LAT 220 KV Tagus-Arganda Afeción VVPP CAM\_Ra0.dwg  
 TODA LA INFORMACIÓN CONTENIDA EN ESTE DOCUMENTO ES CONFIDENCIAL Y PROPIEDAD DE RIC SIN ESPAÑA SLU. C/IF. B86950219, Y LA COPIA O REPRODUCCIÓN TOTAL O PARCIAL ESTÁ PROHIBIDA SIN AUTORIZACIÓN PREVIA.

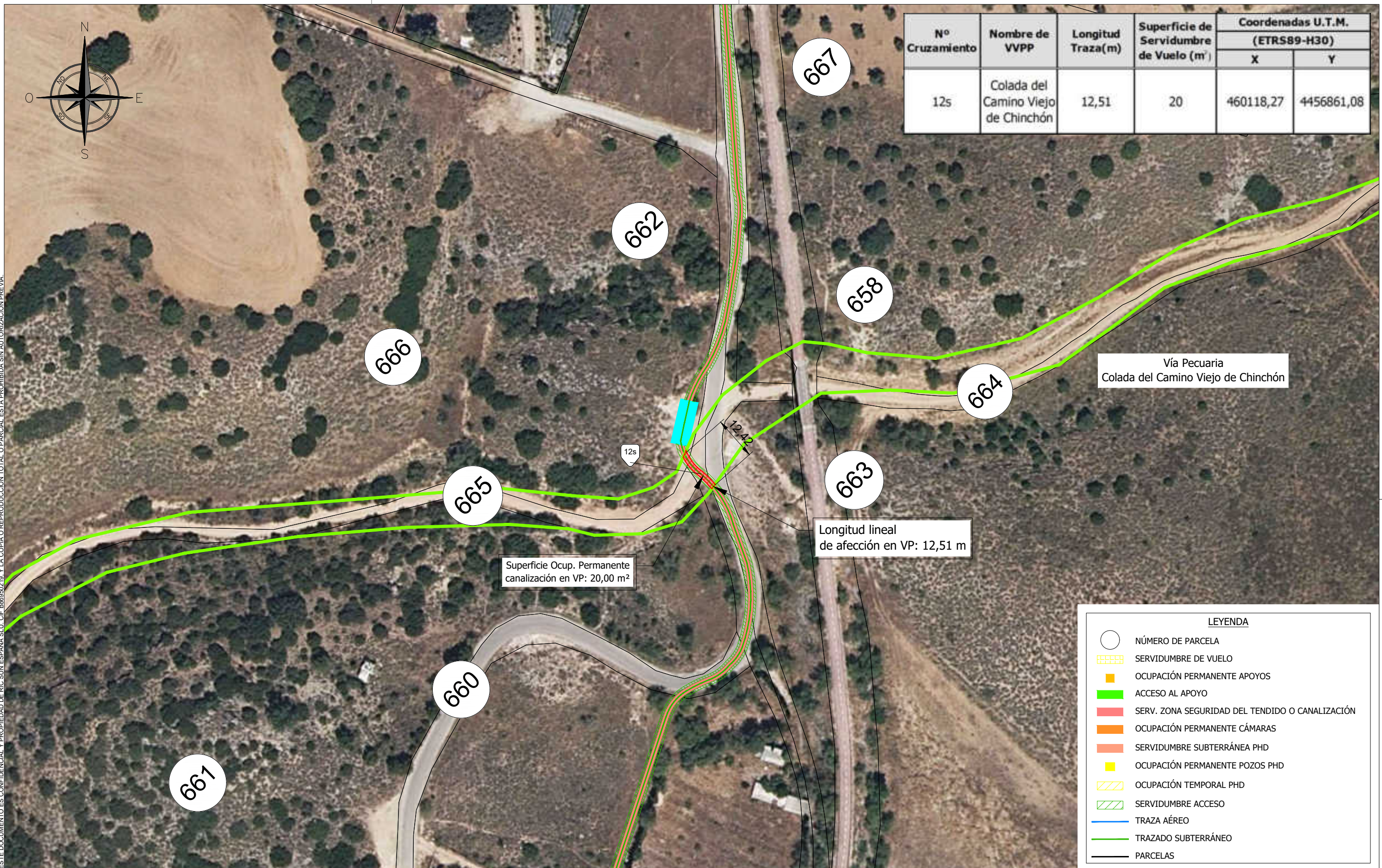

Nº Cruzamiento	Nombre de VVPP	Longitud Traza (m)	Superficie de Servidumbre de Vuelo (m²)	Coordenadas U.T.M. (ETRS89-H30)	
				X	Y
12s	Colada del Camino Viejo de Chinchón	12,51	20	460118,27	4456861,08

LEYENDA	
	NÚMERO DE PARCELA
	SERVIDUMBRE DE VUELO
	OCUPACIÓN PERMANENTE APOYOS
	ACCESO AL APOYO
	SERV. ZONA SEGURIDAD DEL TENDIDO O CANALIZACIÓN
	OCUPACIÓN PERMANENTE CÁMARAS
	SERVIDUMBRE SUBTERRÁNEA PHD
	OCUPACIÓN PERMANENTE POZOS PHD
	OCUPACIÓN TEMPORAL PHD
	SERVIDUMBRE ACCESO
	TRAZA AÉREO
	TRAZADO SUBTERRÁNEO
	PARCELAS

REV.	FECHA	MOTIVO / DESCRIPCIÓN	REALIZADO	REVISADO	APROBADO	CONTROL DE CALIDAD
-	12/03/2025	DOCUMENTO INICIAL	J.R.	E.E.	F.L.	---

PROYECTO:		LAT 220 KV TAGUS - ARGANDA			
TÍTULO PLANO:		PLANTA GENERAL AFECCIÓN SOBRE VÍAS PECUARIAS			
DIRECCIÓN:		MADRID - TOLEDO			
FASE DEL PROYECTO:		-			
Nº DE PROYECTO:	PV0060	DWG Nº:	001	ESCALA:	1/1.000
		FORMATO:	A3	HOJA:	09 de 17
		REVISIÓN:	-		

Nº Cruzamiento	Nombre de VVPP	Longitud Traza(m)	Superficie de Servidumbre de Vuelo (m²)	Coordenadas U.T.M. (ETRS89-H30)			
				Xo	Yo	Xf	Yf
				AF3s	Colada de San Sebastián	41,09	65,64
AF4s	Colada de San Sebastián	66,05	106,06	461056,05	4457966,19	461114,06	4457993,41
AF5s	Colada de San Sebastián	15,9	31,12	461157,84	4458023,93	461163,25	4458038,46

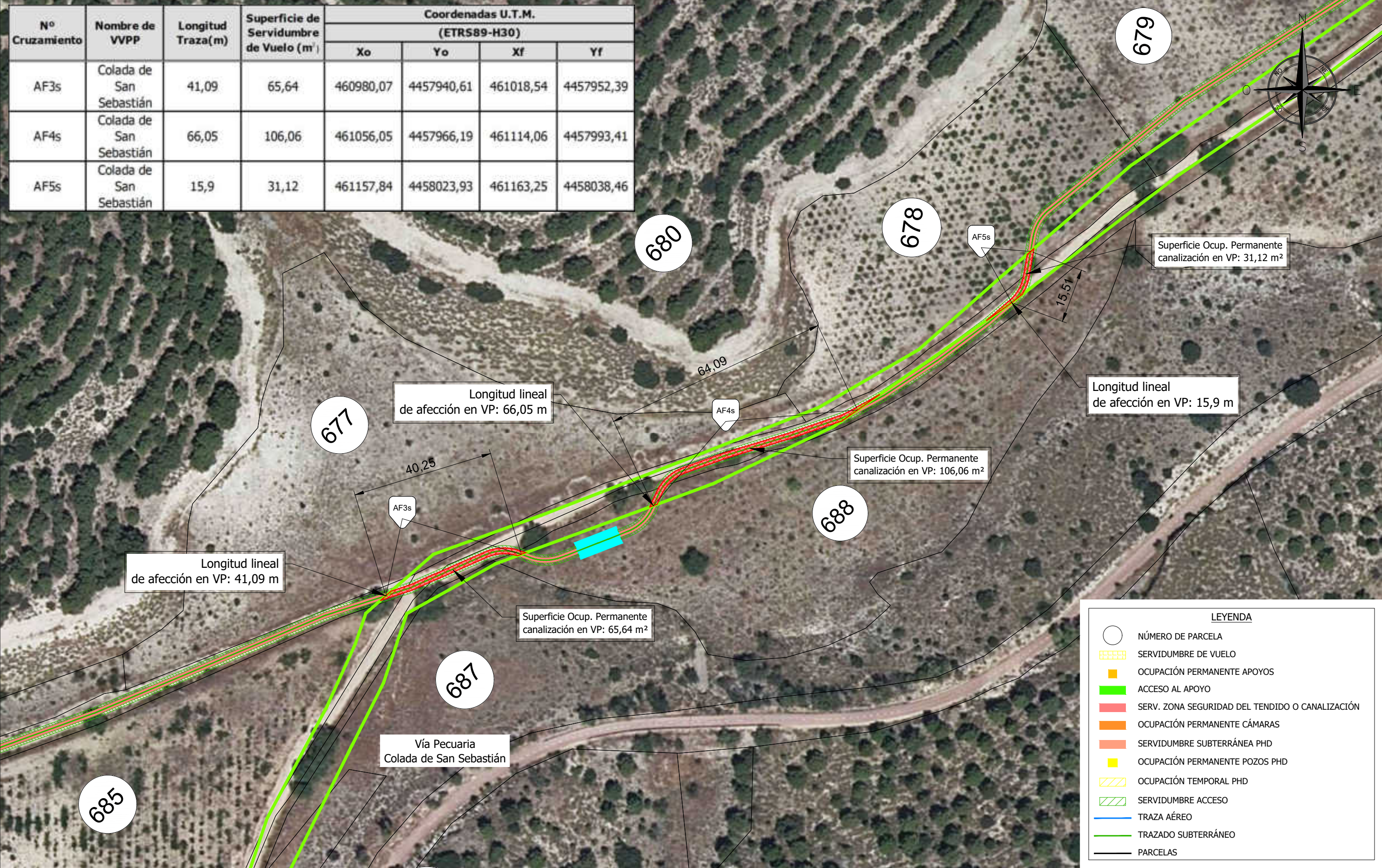

LEYENDA	
○	NÚMERO DE PARCELA
▨	SERVIDUMBRE DE VUELO
■	OCUPACIÓN PERMANENTE APOYOS
■	ACCESO AL APOYO
■	SERV. ZONA SEGURIDAD DEL TENDIDO O CANALIZACIÓN
■	OCUPACIÓN PERMANENTE CÁMARAS
■	SERVIDUMBRE SUBTERRÁNEA PHD
■	OCUPACIÓN PERMANENTE POZOS PHD
▨	OCUPACIÓN TEMPORAL PHD
▨	SERVIDUMBRE ACCESO
—	TRAZA AÉREO
—	TRAZADO SUBTERRÁNEO
—	PARCELAS

LAT 220 kV Tagus-Arganda Afección VVPP CAM Ra0.dwg  
 TODA LA INFORMACIÓN CONTENIDA EN ESTE DOCUMENTO ES CONFIDENCIAL Y PROPIEDAD DE RIC SUIZ ESPAÑA, S.L.U. C/IF. B88950219, Y LA COPIA O REPRODUCCIÓN TOTAL O PARCIAL ESTÁ PROHIBIDA SIN AUTORIZACIÓN PREVIA.



PROYECTO:	LAT 220 KV TAGUS - ARGANDA				
TÍTULO PLANO:	PLANTA GENERAL AFECCIÓN SOBRE VÍAS PECUARIAS				
DIRECCIÓN:	MADRID - TOLEDO				
FASE DEL PROYECTO:	-				
Nº DE PROYECTO:	PV0060	DWG Nº:	001	ESCALA:	1/1.000
		FORMATO:	A3	HOJA:	10 de 17
		REVISIÓN:	-		

REV.	FECHA	MOTIVO / DESCRIPCIÓN	REALIZADO	REVISADO	APROBADO	CONTROL DE CALIDAD
-	12/03/2025	DOCUMENTO INICIAL	J.R.	E.E.	F.L.	—

LAT 220 KV Tagus-Arganda Afeción VVPP CAM\_Ra0.dwg  
 TODA LA INFORMACIÓN CONTENIDA EN ESTE DOCUMENTO ES CONFIDENCIAL Y PROPIEDAD DE RIC SIN ESPAÑA, S.L.U. C.I.F. B86950219, Y LA COPIA O REPRODUCCIÓN TOTAL O PARCIAL ESTÁ PROHIBIDA SIN AUTORIZACIÓN PREVIA.

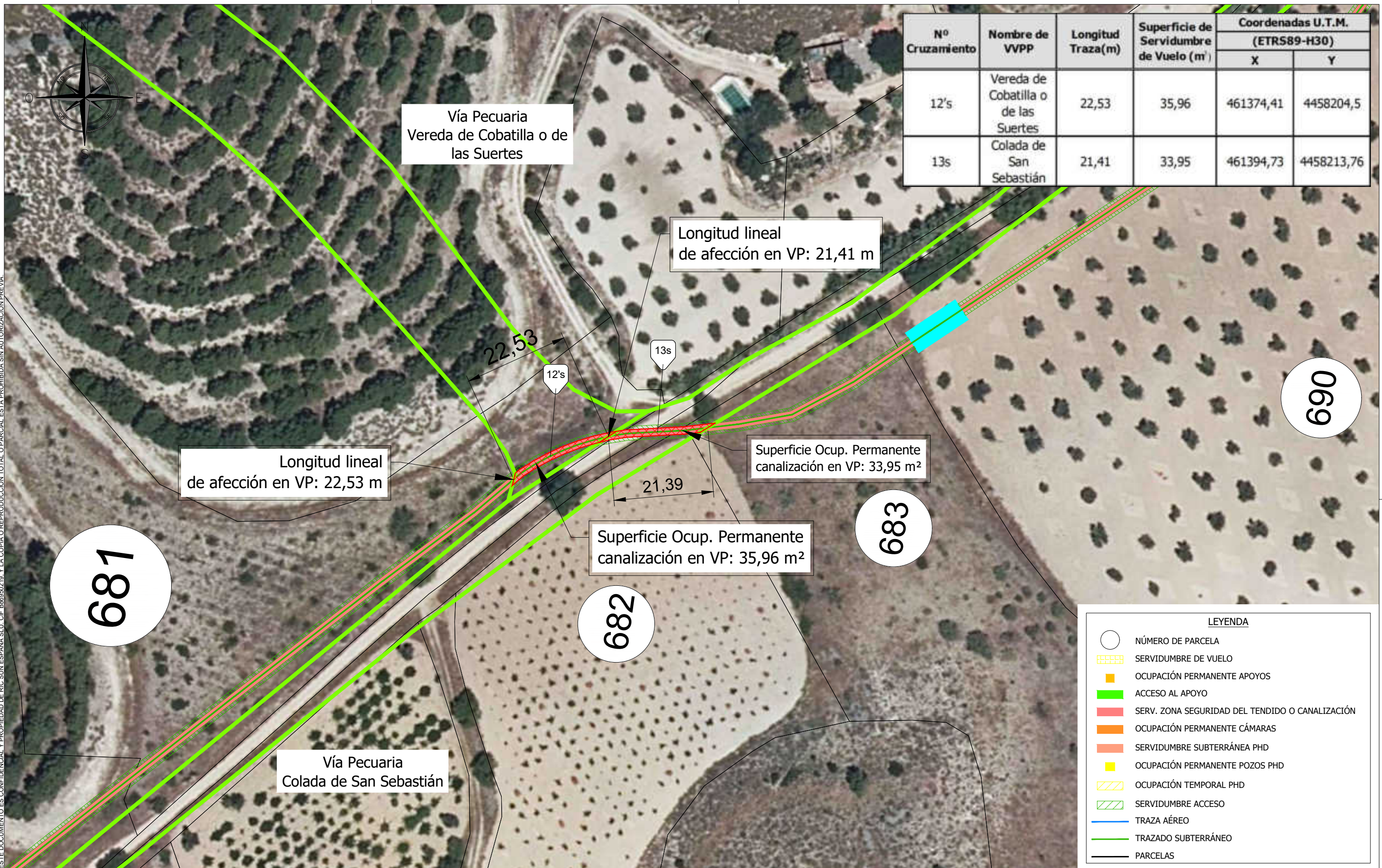

Nº Cruzamiento	Nombre de VVPP	Longitud Traza(m)	Superficie de Servidumbre de Vuelo (m²)	Coordenadas U.T.M. (ETRS89-H30)	
				X	Y
12's	Vereda de Cobatilla o de las Suertes	22,53	35,96	461374,41	4458204,5
13s	Colada de San Sebastián	21,41	33,95	461394,73	4458213,76

LEYENDA	
	NÚMERO DE PARCELA
	SERVIDUMBRE DE VUELO
	OCUPACIÓN PERMANENTE APOYO
	ACCESO AL APOYO
	SERV. ZONA SEGURIDAD DEL TENDIDO O CANALIZACIÓN
	OCUPACIÓN PERMANENTE CÁMARAS
	SERVIDUMBRE SUBTERRÁNEA PHD
	OCUPACIÓN PERMANENTE POZOS PHD
	OCUPACIÓN TEMPORAL PHD
	SERVIDUMBRE ACCESO
	TRAZA AÉREO
	TRAZADO SUBTERRÁNEO
	PARCELAS

								PROYECTO: LAT 220 KV TAGUS - ARGANDA										
								TÍTULO PLANO: PLANTA GENERAL AFECCIÓN SOBRE VÍAS PECUARIAS										
								DIRECCIÓN: MADRID - TOLEDO										
							FASE DEL PROYECTO: -											
REV.	FECHA	MOTIVO / DESCRIPCIÓN	REALIZADO	REVISADO	APROBADO	CONTROL DE CALIDAD	Nº DE PROYECTO:	PV0060	DWG Nº:	001	ESCALA:	1/750	FORMATO:	A3	HOJA:	11 de 17	REVISIÓN:	-

Nº Cruzamiento	Nombre de VVPP	Longitud Traza(m)	Superficie de Servidumbre de Vuelo	Coordenadas U.T.M. (ETRS89-H30)			
				Xo	Yo	Xf	Yf
				AF6s	Colada de San Sebastián	156,81	250,90

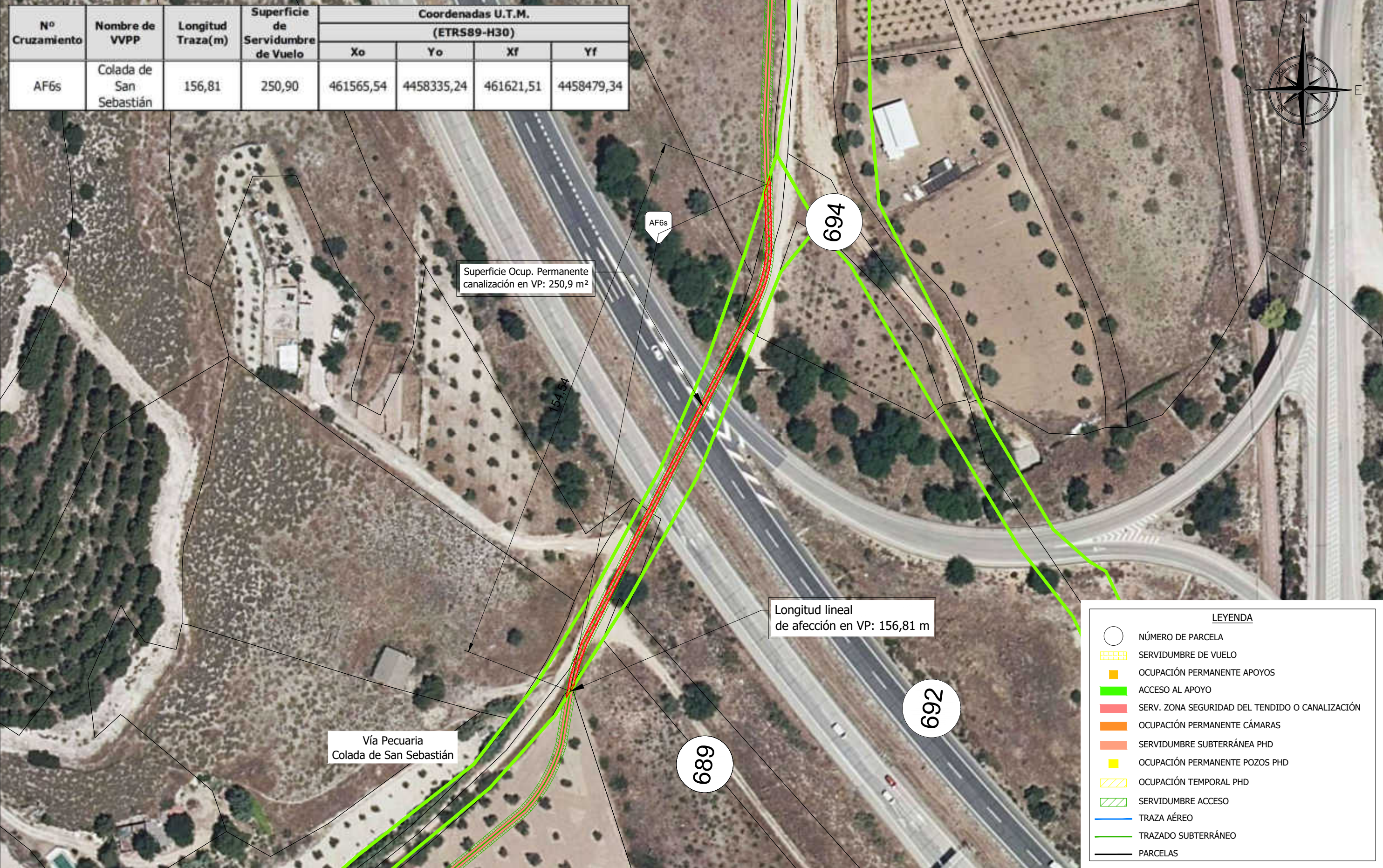

LEYENDA	
○	NÚMERO DE PARCELA
▤	SERVIDUMBRE DE VUELO
■	OCUPACIÓN PERMANENTE APOYOS
■	ACCESO AL APOYO
■	SERV. ZONA SEGURIDAD DEL TENDIDO O CANALIZACIÓN
■	OCUPACIÓN PERMANENTE CÁMARAS
■	SERVIDUMBRE SUBTERRÁNEA PHD
■	OCUPACIÓN PERMANENTE POZOS PHD
▨	OCUPACIÓN TEMPORAL PHD
▨	SERVIDUMBRE ACCESO
—	TRAZA AÉREO
—	TRAZADO SUBTERRÁNEO
—	PARCELAS

LAT 220 KV Tagus-Arganda Afección VVPP CAM Ra0.dwg  
TODLA INFORMACIÓN CONTENIDA EN ESTE DOCUMENTO ES CONFIDENCIAL Y PROPIEDAD DE RIC SUI ESPAÑA SLU. C.I.F. B86950219. Y LA COPIA O REPRODUCCIÓN TOTAL O PARCIAL ESTÁ PROHIBIDA SIN AUTORIZACIÓN PREVIA.

REV.	FECHA	MOTIVO / DESCRIPCIÓN	REALIZADO	REVISADO	APROBADO	CONTROL DE CALIDAD
-	12/03/2025	DOCUMENTO INICIAL	J.R.	E.E.	F.L.	—

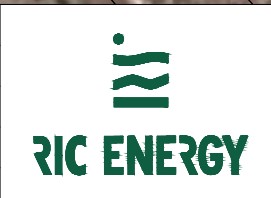

PROYECTO:		LAT 220 KV TAGUS - ARGANDA									
TÍTULO PLANO:		PLANTA GENERAL AFECCIÓN SOBRE VÍAS PECUARIAS									
DIRECCIÓN:		MADRID - TOLEDO									
FASE DEL PROYECTO:		-									
Nº DE PROYECTO:	PV0060	DWG Nº:	001	ESCALA:	1/1.000	FORMATO:	A3	HOJA:	12 de 17	REVISIÓN:	-

LAT 220 KV Tagus-Arganda Afección VVPP CAM\_Ra0.dwg  
 TODA LA INFORMACIÓN CONTENIDA EN ESTE DOCUMENTO ES CONFIDENCIAL Y PROPIEDAD DE RIC SÚN ESPAÑA, S.L.U. C.I.F. B868950219, Y LA COPIA O REPRODUCCIÓN TOTAL O PARCIAL ESTÁ PROHIBIDA SIN AUTORIZACIÓN PREVIA.

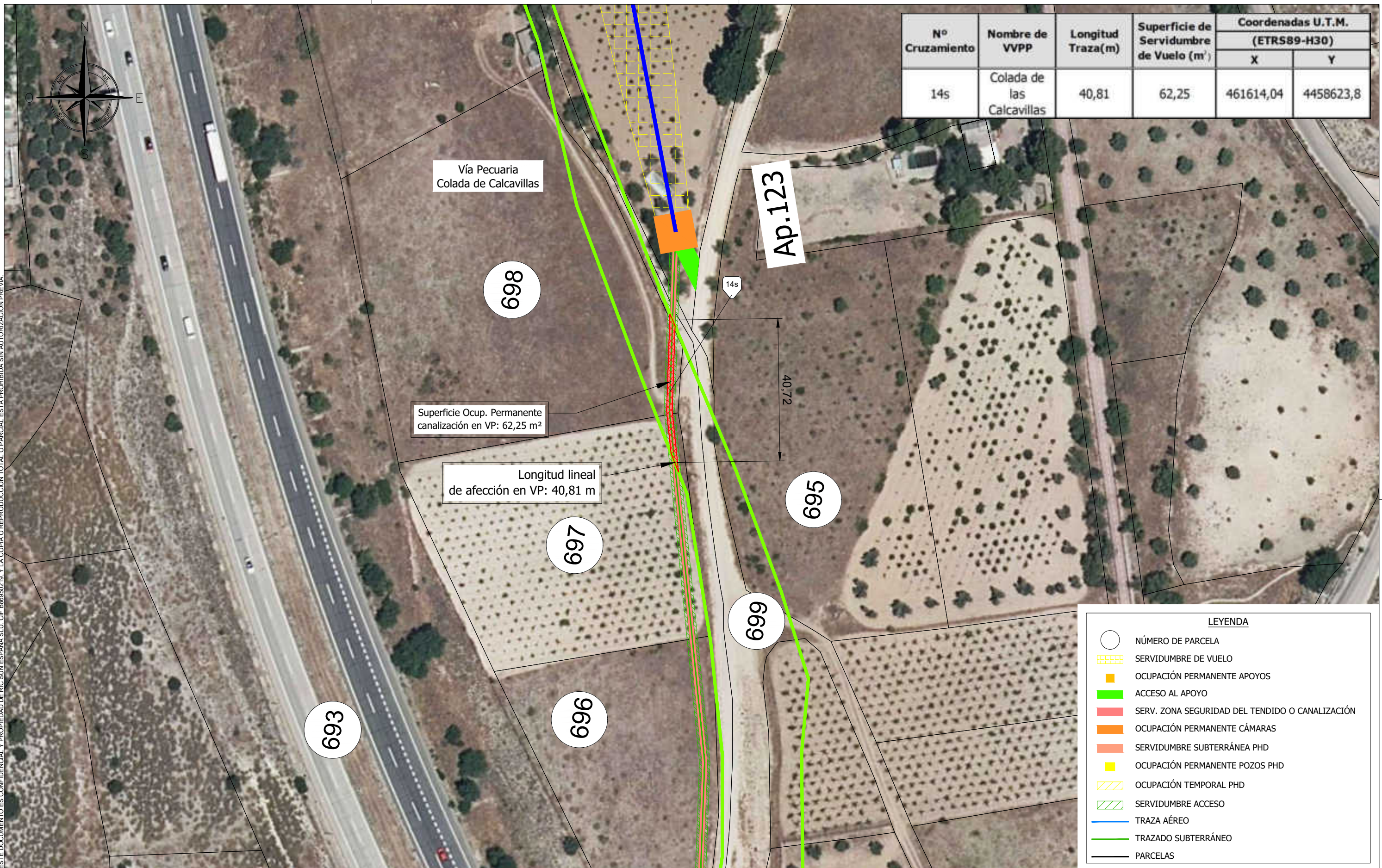

Nº Cruzamiento	Nombre de VVPP	Longitud Traza(m)	Superficie de Servidumbre de Vuelo (m²)	Coordenadas U.T.M. (ETRS89-H30)	
				X	Y
14s	Colada de las Calcavillas	40,81	62,25	461614,04	4458623,8

Vía Pecuaría Colada de Calcavillas

Ap.123

698

Superficie Ocup. Permanente canalización en VP: 62,25 m²

Longitud lineal de afección en VP: 40,81 m

699

699

699

693

696

LEYENDA	
○	NÚMERO DE PARCELA
▤	SERVIDUMBRE DE VUELO
■	OCUPACIÓN PERMANENTE APOYOS
■	ACCESO AL APOYO
▨	SERV. ZONA SEGURIDAD DEL TENDIDO O CANALIZACIÓN
■	OCUPACIÓN PERMANENTE CÁMARAS
▨	SERVIDUMBRE SUBTERRÁNEA PHD
■	OCUPACIÓN PERMANENTE POZOS PHD
▨	OCUPACIÓN TEMPORAL PHD
▨	SERVIDUMBRE ACCESO
—	TRAZA AÉREO
—	TRAZADO SUBTERRÁNEO
—	PARCELAS

									PROYECTO: LAT 220 KV TAGUS - ARGANDA				
									TÍTULO PLANO: PLANTA GENERAL AFECCIÓN SOBRE VÍAS PECUARIAS				
									DIRECCIÓN: MADRID - TOLEDO				
									FASE DEL PROYECTO: -				
REV.	FECHA	MOTIVO / DESCRIPCIÓN	REALIZADO	REVISADO	APROBADO	CONTROL DE CALIDAD	Nº DE PROYECTO:	PV0060	DWG Nº: 001	ESCALA: 1/1.000	FORMATO: A3	HOJA: 13 de 17	REVISIÓN: -

LAT 220 KV Tagus-Arganda Afeción VVPP CAM Ra0.dwg  
 TODA LA INFORMACIÓN CONTENIDA EN ESTE DOCUMENTO ES CONFIDENCIAL Y PROPIEDAD DE RIC SIN ESPAÑA, S.L.U. C/IF. B86950219, Y LA COPIA O REPRODUCCIÓN TOTAL O PARCIAL ESTÁ PROHIBIDA SIN AUTORIZACIÓN PREVIA.

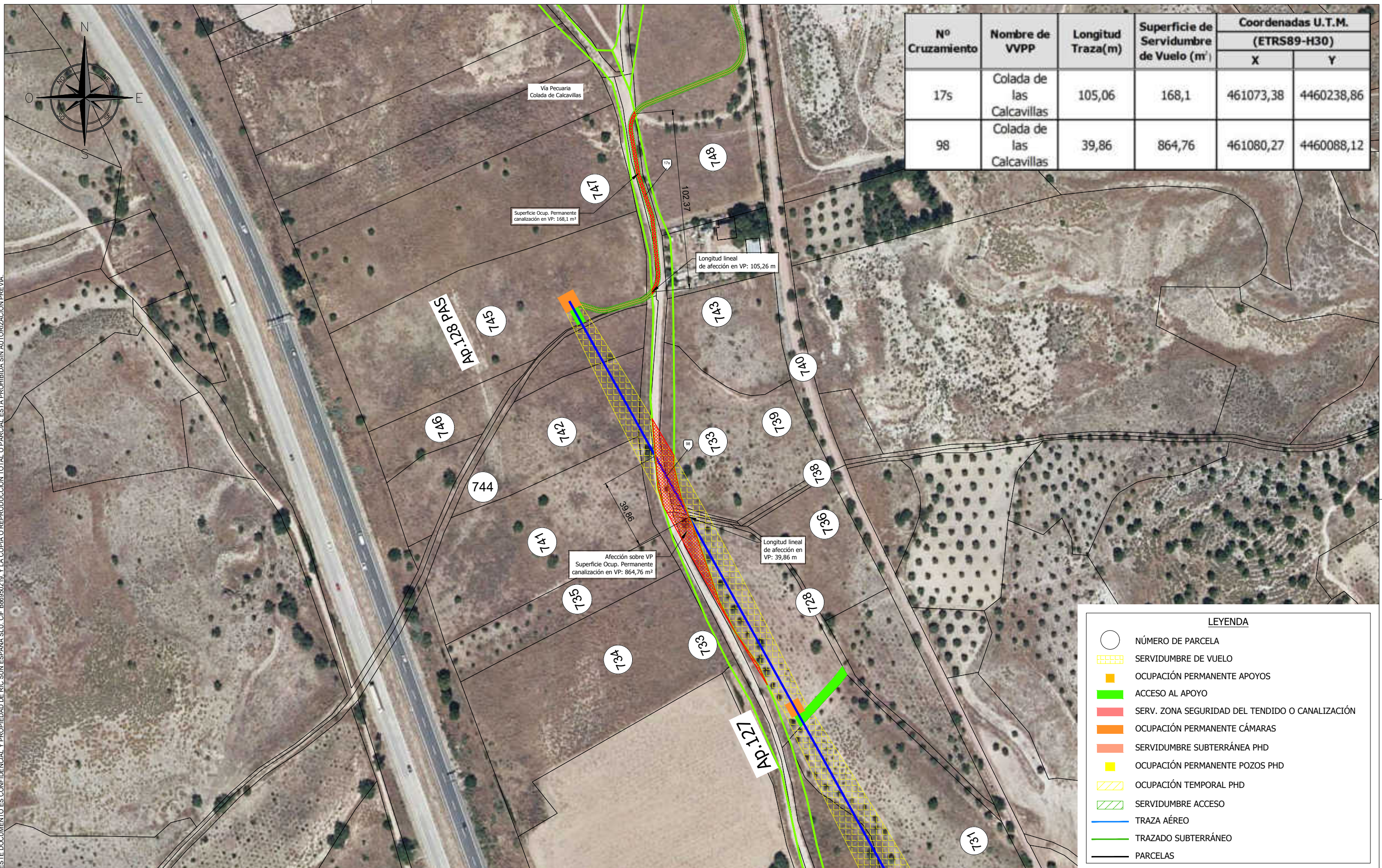

Nº Cruzamiento	Nombre de VVPP	Longitud Traza(m)	Superficie de Servidumbre de Vuelo (m²)	Coordenadas U.T.M. (ETRS89-H30)	
				X	Y
17s	Colada de las Calcavillas	105,06	168,1	461073,38	4460238,86
98	Colada de las Calcavillas	39,86	864,76	461080,27	4460088,12

LEYENDA	
	NÚMERO DE PARCELA
	SERVIDUMBRE DE VUELO
	OCUPACIÓN PERMANENTE APOYOS
	ACCESO AL APOYO
	SERV. ZONA SEGURIDAD DEL TENDIDO O CANALIZACIÓN
	OCUPACIÓN PERMANENTE CÁMARAS
	SERVIDUMBRE SUBTERRÁNEA PHD
	OCUPACIÓN PERMANENTE POZOS PHD
	OCUPACIÓN TEMPORAL PHD
	SERVIDUMBRE ACCESO
	TRAZA AÉREO
	TRAZADO SUBTERRÁNEO
	PARCELAS

									PROYECTO: LAT 220 KV TAGUS - ARGANDA									
									TÍTULO PLANO: PLANTA GENERAL AFECIÓN SOBRE VÍAS PECUARIAS									
									DIRECCIÓN: MADRID - TOLEDO									
									FASE DEL PROYECTO: -									
REV.	FECHA	MOTIVO / DESCRIPCIÓN	REALIZADO	REVISADO	APROBADO	CONTROL DE CALIDAD	Nº DE PROYECTO:	PV0060	DWG Nº:	001	ESCALA:	1/2.000	FORMATO:	A3	HOJA:	14 de 17	REVISIÓN:	-

LAT 220 KV Tagus-Arganda Afección VVPP CAM\_Ra0.dwg  
TODLA INFORMACIÓN CONTENIDA EN ESTE DOCUMENTO ES CONFIDENCIAL Y PROPIEDAD DE RIC SUN ESPAÑA, SLU. C/IF. B86950219, Y LA COPIA O REPRODUCCIÓN TOTAL O PARCIAL ESTÁ PROHIBIDA SIN AUTORIZACIÓN PREVIA.

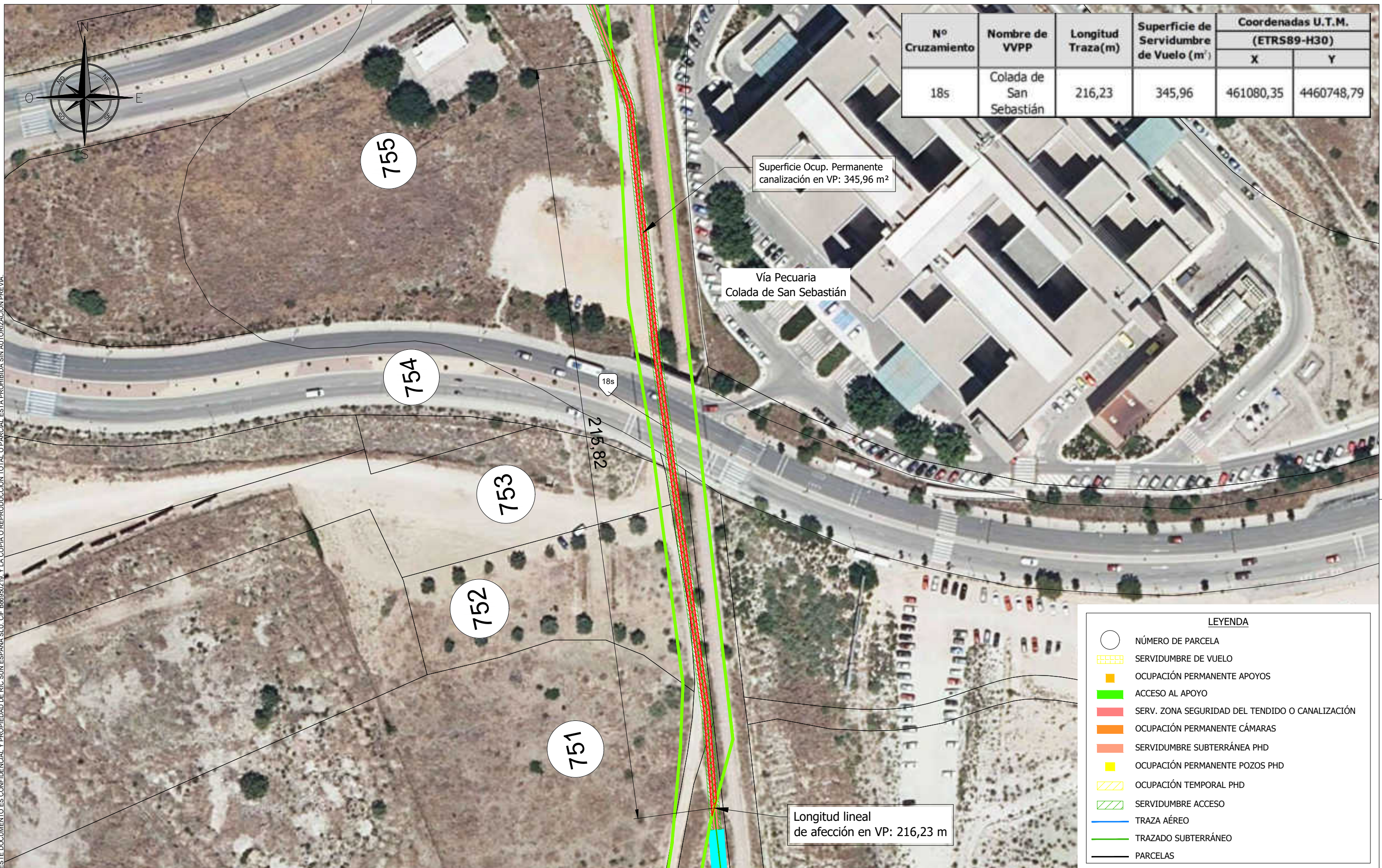

Nº Cruzamiento	Nombre de VVPP	Longitud Traza(m)	Superficie de Servidumbre de Vuelo (m²)	Coordenadas U.T.M. (ETRS89-H30)	
				X	Y
18s	Colada de San Sebastián	216,23	345,96	461080,35	4460748,79

LEYENDA	
○	NÚMERO DE PARCELA
▨	SERVIDUMBRE DE VUELO
■	OCUPACIÓN PERMANENTE APOYOS
■	ACCESO AL APOYO
■	SERV. ZONA SEGURIDAD DEL TENDIDO O CANALIZACIÓN
■	OCUPACIÓN PERMANENTE CÁMARAS
■	SERVIDUMBRE SUBTERRÁNEA PHD
■	OCUPACIÓN PERMANENTE POZOS PHD
▨	OCUPACIÓN TEMPORAL PHD
▨	SERVIDUMBRE ACCESO
—	TRAZA AÉREO
—	TRAZADO SUBTERRÁNEO
—	PARCELAS

REV.	FECHA	MOTIVO / DESCRIPCIÓN	REALIZADO	REVISADO	APROBADO	CONTROL DE CALIDAD
-	12/03/2025	DOCUMENTO INICIAL	J.R.	E.E.	F.L.	—

PROYECTO:	LAT 220 KV TAGUS - ARGANDA
TÍTULO PLANO:	PLANTA GENERAL AFECCIÓN SOBRE VÍAS PECUARIAS
DIRECCIÓN:	MADRID - TOLEDO
FASE DEL PROYECTO:	-

Nº DE PROYECTO:	PV0060	DWG Nº:	001	ESCALA:	1/1.000	FORMATO:	A3	HOJA:	15 de 17	REVISIÓN:	-
-----------------	--------	---------	-----	---------	---------	----------	----	-------	----------	-----------	---

LAT 220 KV Tagus-Arganda Afeción VVPP CAM\_Ra0.dwg  
 TODA LA INFORMACIÓN CONTENIDA EN ESTE DOCUMENTO ES CONFIDENCIAL Y PROPIEDAD DE RIC SUI ESPAÑA, S.L.U. C.I.F. B86950219, Y LA COPIA O REPRODUCCIÓN TOTAL O PARCIAL ESTÁ PROHIBIDA SIN AUTORIZACIÓN PREVIA.

Nº Cruzamiento	Nombre de VVPP	Longitud Traza(m)	Superficie de Servidumbre de Vuelo (m²)	Coordenadas U.T.M. (ETRS89-H30)	
				X	Y
				23s	Colada de San Sebastián
26s	Colada de San Sebastián	14,4	22,95	461095,99	4460988,54

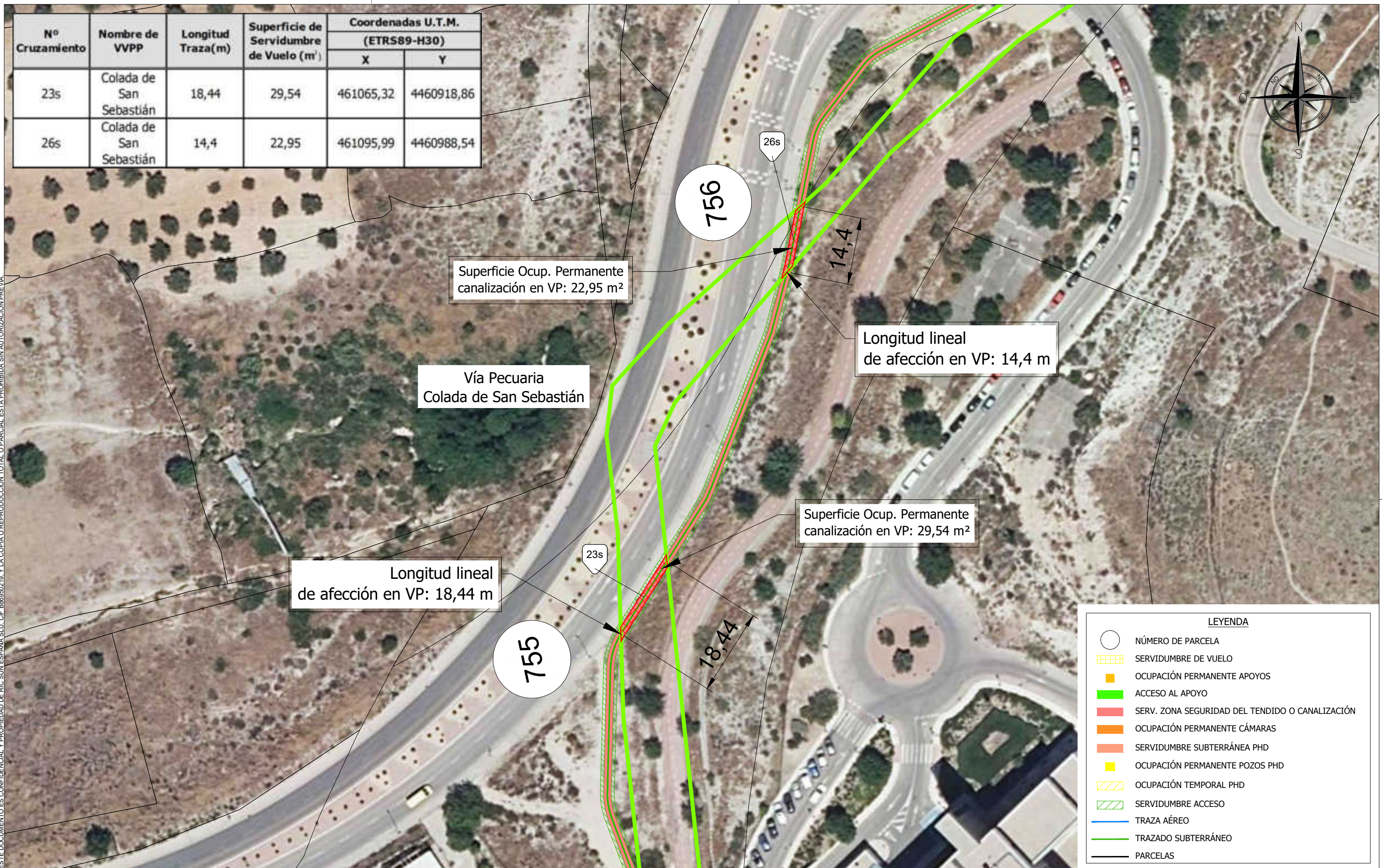

Superficie Ocup. Permanente canalización en VP: 22,95 m²

Vía Pecuaría Colada de San Sebastián

Longitud lineal de afección en VP: 14,4 m

Superficie Ocup. Permanente canalización en VP: 29,54 m²

Longitud lineal de afección en VP: 18,44 m

LEYENDA	
○	NÚMERO DE PARCELA
▨	SERVIDUMBRE DE VUELO
■	OCUPACIÓN PERMANENTE APOYOS
■	ACCESO AL APOYO
■	SERV. ZONA SEGURIDAD DEL TENDIDO O CANALIZACIÓN
■	OCUPACIÓN PERMANENTE CÁMARAS
■	SERVIDUMBRE SUBTERRÁNEA PHD
■	OCUPACIÓN PERMANENTE POZOS PHD
▨	OCUPACIÓN TEMPORAL PHD
▨	SERVIDUMBRE ACCESO
—	TRAZA AÉREO
—	TRAZADO SUBTERRÁNEO
—	PARCELAS

REV.	FECHA	MOTIVO / DESCRIPCIÓN	REALIZADO	REVISADO	APROBADO	CONTROL DE CALIDAD
-	12/03/2025	DOCUMENTO INICIAL	J.R.	E.E.	F.L.	—

PROYECTO:	LAT 220 KV TAGUS - ARGANDA
TÍTULO PLANO:	PLANTA GENERAL AFECCIÓN SOBRE VÍAS PECUARIAS
DIRECCIÓN:	MADRID - TOLEDO
FASE DEL PROYECTO:	-
Nº DE PROYECTO:	PV0060
DWG Nº:	001
ESCALA:	1/750
FORMATO:	A3
HOJA:	16 de 17
REVISIÓN:	-

LAT 220 KV Tagus-Arganda Afeción VVPP CAM\_Ra0.dwg  
 TODA LA INFORMACIÓN CONTENIDA EN ESTE DOCUMENTO ES CONFIDENCIAL Y PROPIEDAD DE RIC S.U. ESPAÑA, S.L.U. C.I.F. B86950219, Y LA COPIA O REPRODUCCIÓN TOTAL O PARCIAL ESTÁ PROHIBIDA SIN AUTORIZACIÓN PREVIA.

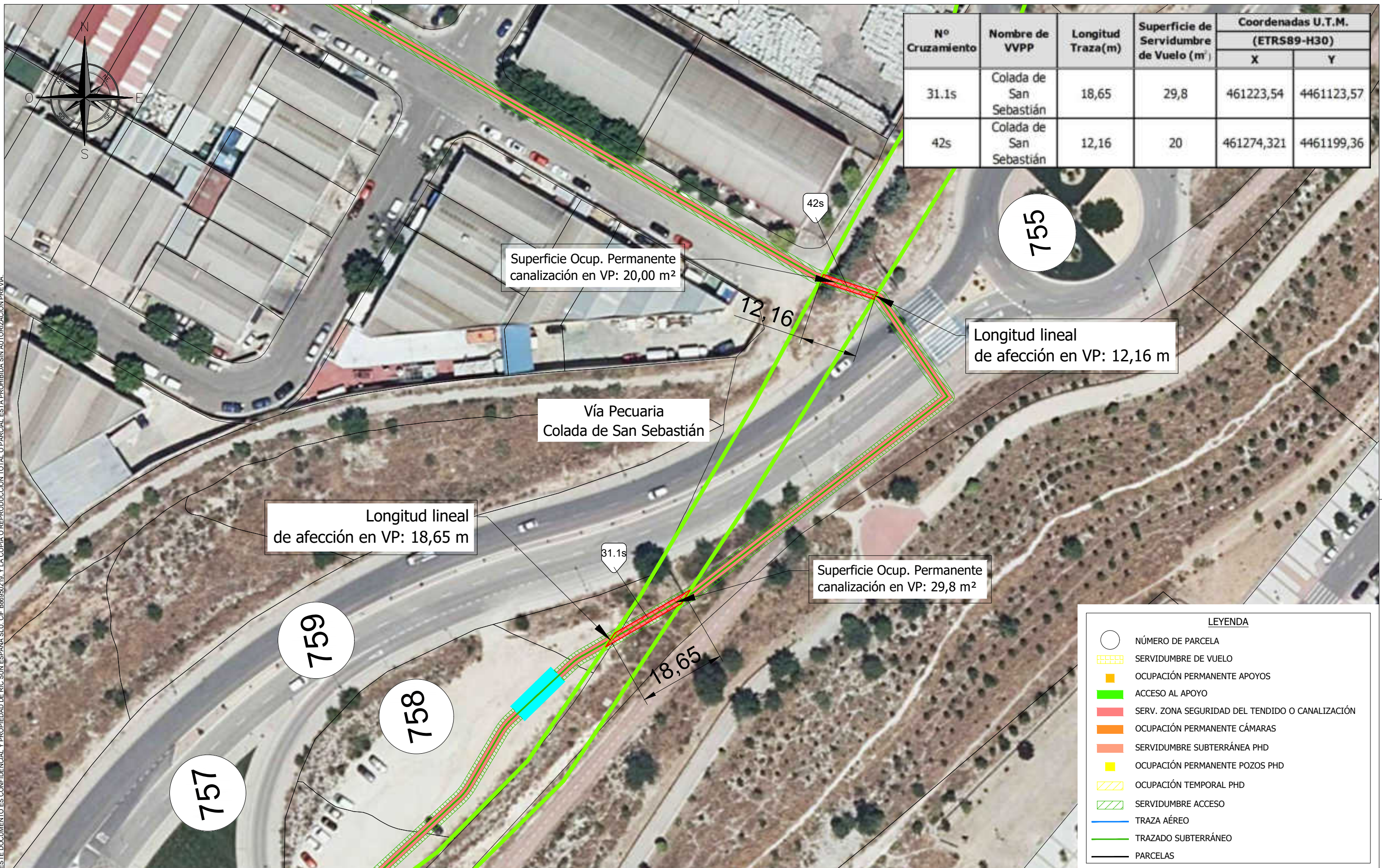

Nº Cruzamiento	Nombre de VVPP	Longitud Traza (m)	Superficie de Servidumbre de Vuelo (m <sup>2</sup> )	Coordenadas U.T.M. (ETRS89-H30)	
				X	Y
31.1s	Colada de San Sebastián	18,65	29,8	461223,54	4461123,57
42s	Colada de San Sebastián	12,16	20	461274,321	4461199,36

Superficie Ocup. Permanente canalización en VP: 20,00 m<sup>2</sup>

12,16

Longitud lineal de afección en VP: 12,16 m

Vía Pecuaría Colada de San Sebastián

Longitud lineal de afección en VP: 18,65 m

Superficie Ocup. Permanente canalización en VP: 29,8 m<sup>2</sup>

31.1s

18,65

LEYENDA	
○	NÚMERO DE PARCELA
▨	SERVIDUMBRE DE VUELO
■	OCUPACIÓN PERMANENTE APOYOS
■	ACCESO AL APOYO
■	SERV. ZONA SEGURIDAD DEL TENDIDO O CANALIZACIÓN
■	OCUPACIÓN PERMANENTE CÁMARAS
■	SERVIDUMBRE SUBTERRÁNEA PHD
■	OCUPACIÓN PERMANENTE POZOS PHD
▨	OCUPACIÓN TEMPORAL PHD
▨	SERVIDUMBRE ACCESO
—	TRAZA AÉREO
—	TRAZADO SUBTERRÁNEO
—	PARCELAS

									PROYECTO: LAT 220 KV TAGUS - ARGANDA				
									TÍTULO PLANO: PLANTA GENERAL AFECCIÓN SOBRE VÍAS PECUARIAS				
									DIRECCIÓN: MADRID - TOLEDO				
									FASE DEL PROYECTO: -				
REV.	FECHA	MOTIVO / DESCRIPCIÓN	REALIZADO	REVISADO	APROBADO	CONTROL DE CALIDAD	Nº DE PROYECTO:	PV0060	DWG Nº: 001	ESCALA: 1/750	FORMATO: A3	HOJA: 17 de 17	REVISIÓN: -
-	12/03/2025	DOCUMENTO INICIAL	J.R.	E.E.	F.L.	—							