

- SITUACIÓN -  
ESC: 1/25.000

SITUACIÓN

Termino Municipal de  
San Sebastián de los  
Reyes (Madrid)  
C.P.: 28702

Este documento es copia del original firmado.  
Se han ocultado datos personales en aplicación de la  
normativa vigente.

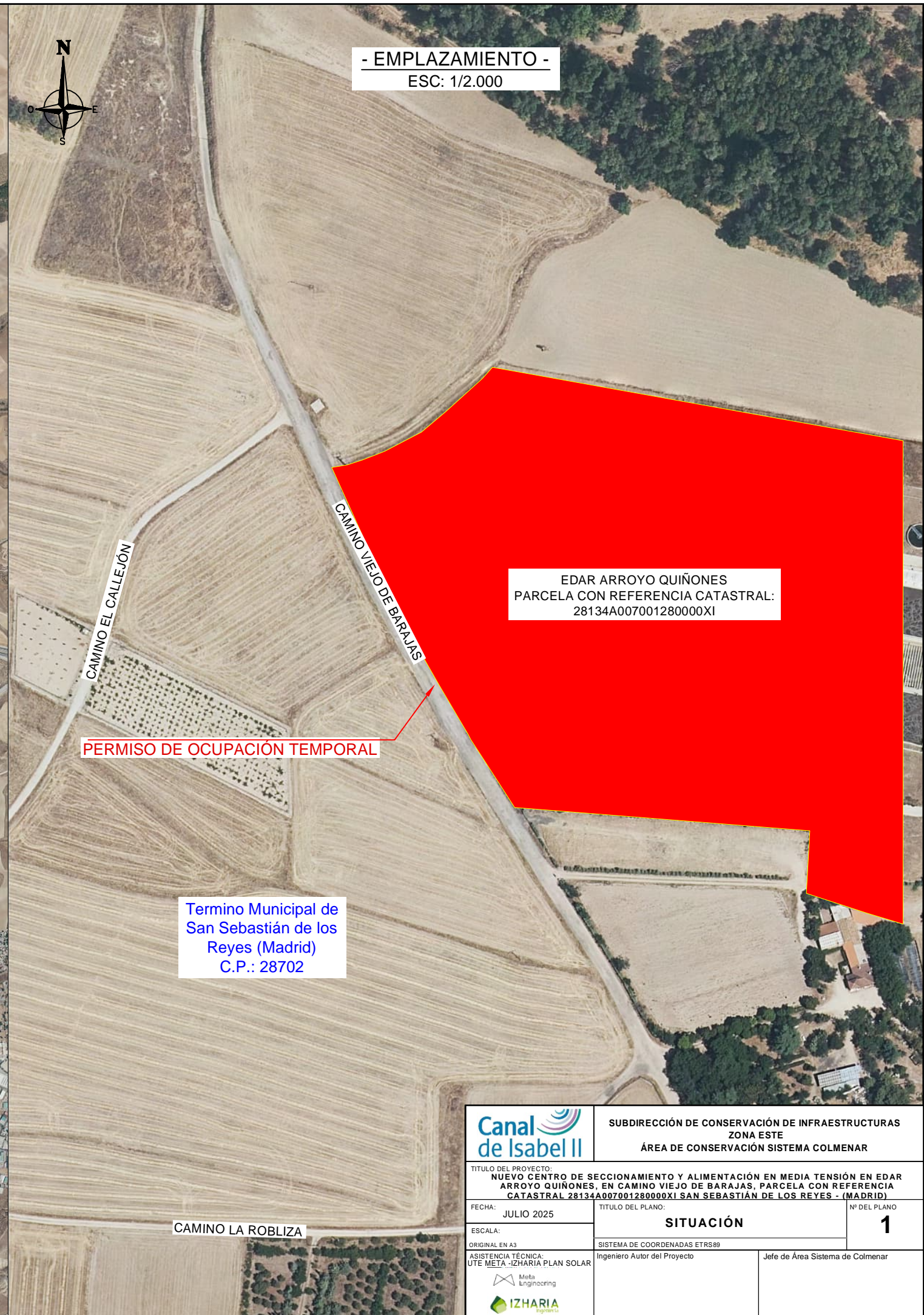

- EMPLAZAMIENTO -  
ESC: 1/2.000

CAMINO EL CALLEJÓN

CAMINO VIEJO DE BARAJAS

PERMISO DE OCUPACIÓN TEMPORAL

EDAR ARROYO QUIÑONES  
PARCELA CON REFERENCIA CATASTRAL:  
28134A007001280000XI

Termino Municipal de  
San Sebastián de los  
Reyes (Madrid)  
C.P.: 28702

CAMINO LA ROBLIZA

		SUBDIRECCIÓN DE CONSERVACIÓN DE INFRAESTRUCTURAS ZONA ESTE ÁREA DE CONSERVACIÓN SISTEMA COLMENAR	
TÍTULO DEL PROYECTO: NUEVO CENTRO DE SECCIONAMIENTO Y ALIMENTACIÓN EN MEDIA TENSIÓN EN EDAR ARROYO QUIÑONES, EN CAMINO VIEJO DE BARAJAS, PARCELA CON REFERENCIA CATASTRAL 28134A007001280000XI SAN SEBASTIÁN DE LOS REYES - (MADRID)			
FECHA:	JULIO 2025	TÍTULO DEL PLANO:	SITUACIÓN
ESCALA:	ORIGINAL EN A3	SISTEMA DE COORDENADAS ETRS89	Nº DEL PLANO: <b>1</b>
ASISTENCIA TÉCNICA: UTE META - IZHARIA PLAN SOLAR 		Ingeniero Autor del Proyecto Jefe de Área Sistema de Colmenar	



CUADRO MEDICIONES LÍNEAS			
TRAMO	LONGITUD (m)	CONDUCTOR	
A - C	14 (x2)	HEPRZ1 12/20 kV 3(1x240) mm <sup>2</sup> Al + H16 (2 LÍNEAS)	
CUADRO CANALIZACIONES			
TRAMO	LONGITUD (m)	CANALIZACIÓN	PAVIMENTO
A - B	1,5	C2. 0,42 x 1,00m (2 T.R. + TRITUBO)	TIERRA
B - C	12	C2. 0,42 x 1,00m (2 T.R. + TRITUBO)	HORMIGÓN



EDAR ARROYO QUIÑONES  
POLÍGONO 7, PARCELA 128  
PARCELA CON REFERENCIA CATASTRAL:  
28134A007001280000XI

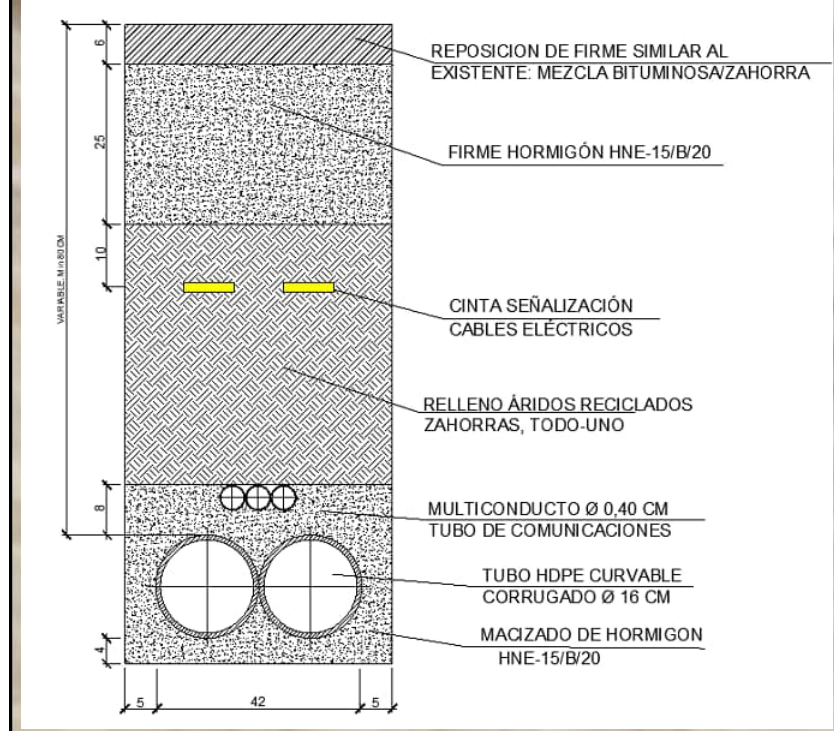
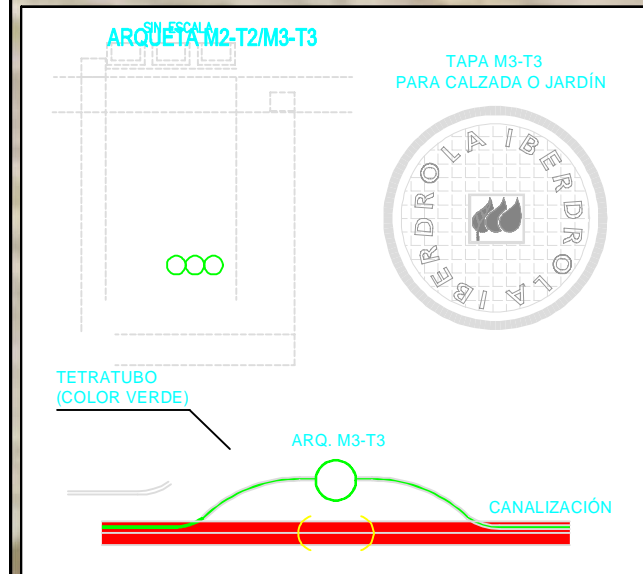

Termino Municipal de San Sebastián de los Reyes (Madrid)  
C.P.: 28702

- LEYENDA -	
	LÍNEA SUBTERRÁNEA DE M.T. 20 kV PROYECTADA CONDUCTOR HEPRZ-1 3(1x240) mm <sup>2</sup> Al
	VÍA PECUARIA "COLADA DEL CAMINO DE BARAJAS A TORRELAGUNA"

	SUBDIRECCIÓN DE CONSERVACIÓN DE INFRAESTRUCTURAS ZONA ESTE	
	ÁREA DE CONSERVACIÓN SISTEMA COLMENAR	
TÍTULO DEL PROYECTO: NUEVO CENTRO DE SECCIONAMIENTO Y ALIMENTACIÓN EN MEDIA TENSIÓN EN EDAR ARROYO QUIÑONES, EN CAMINO VIEJO DE BARAJAS, PARCELA CON REFERENCIA CATASTRAL 28134A007001280000XI SAN SEBASTIÁN DE LOS REYES - (MADRID)		
FECHA: JULIO 2025	TÍTULO DEL PLANO:	Nº DEL PLANO:
ESCALA:	<b>ACTUACIONES EN VIA PECUARIA</b>	
ORIGINAL EN A3	SISTEMA DE COORDENADAS ETRS89	<b>2</b>
ASISTENCIA TÉCNICA: UTE META - IZHARIA PLAN SOLAR	Jefe de Área Sistema de Colmenar	