

P10
 Sustituir poste existente 8D por 8A
 Coordenadas:
 30 T 409913.87 m E 4510757.59 m N

P9
 Sustituir 2 riostras
 Coordenadas:
 30 T 409941.26 m E 4510549.89 m N

P1
 Sustituir 2 riostras
 Coordenadas:
 30 T 409948.19 m E 4510530.85 m N

P3
 Instalar 2 riostras
 Coordenadas:
 30 T 409927.00 m E 4510438.00 m N

En el caso de los postes a sustituir, se consideran en este proyecto como elementos ya existentes, y su sustitución viene motivada por cálculos técnicos de consolidación de línea y/o por operaciones de mantenimiento como resultado de la revisión de la red y de sus elementos estructurales.

Propuesta instalación	Existente (en servicio)	Propuesta eliminación	Descripción
			Equipo pasivo
			Cableado fibra óptica
			Infra. vertical (postes madera)
			Infra. vertical (postes hormigón)
			Cámaras, arquetas y canalizaciones

ESCALA 1:2.000

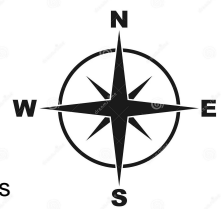

UNIDAD:
PROYECTO:
TÍTULO:
PLANO:
EDICIÓN:
DIBUJADO:
PROYECTA
APROBADC

OFICINA TÉCNICA
 8284702
 CRC.CD:MACR. AGENCIA ADMIN. DIGITAL CTRA. DEHESASA 2
 PLG
 1ª



S. COOR.: ED50 H30
HOJA: 1
FECHA: 27/02/2024

Este documento es copia del original firmado.
 Se han ocultado datos personales en aplicación de la normativa vigente.

En el caso de los postes a sustituir, se consideran en este proyecto como elementos ya existentes, y su sustitución viene motivada por cálculos técnicos de consolidación de línea y/o por operaciones de mantenimiento como resultado de la revisión de la red y de sus elementos estructurales.

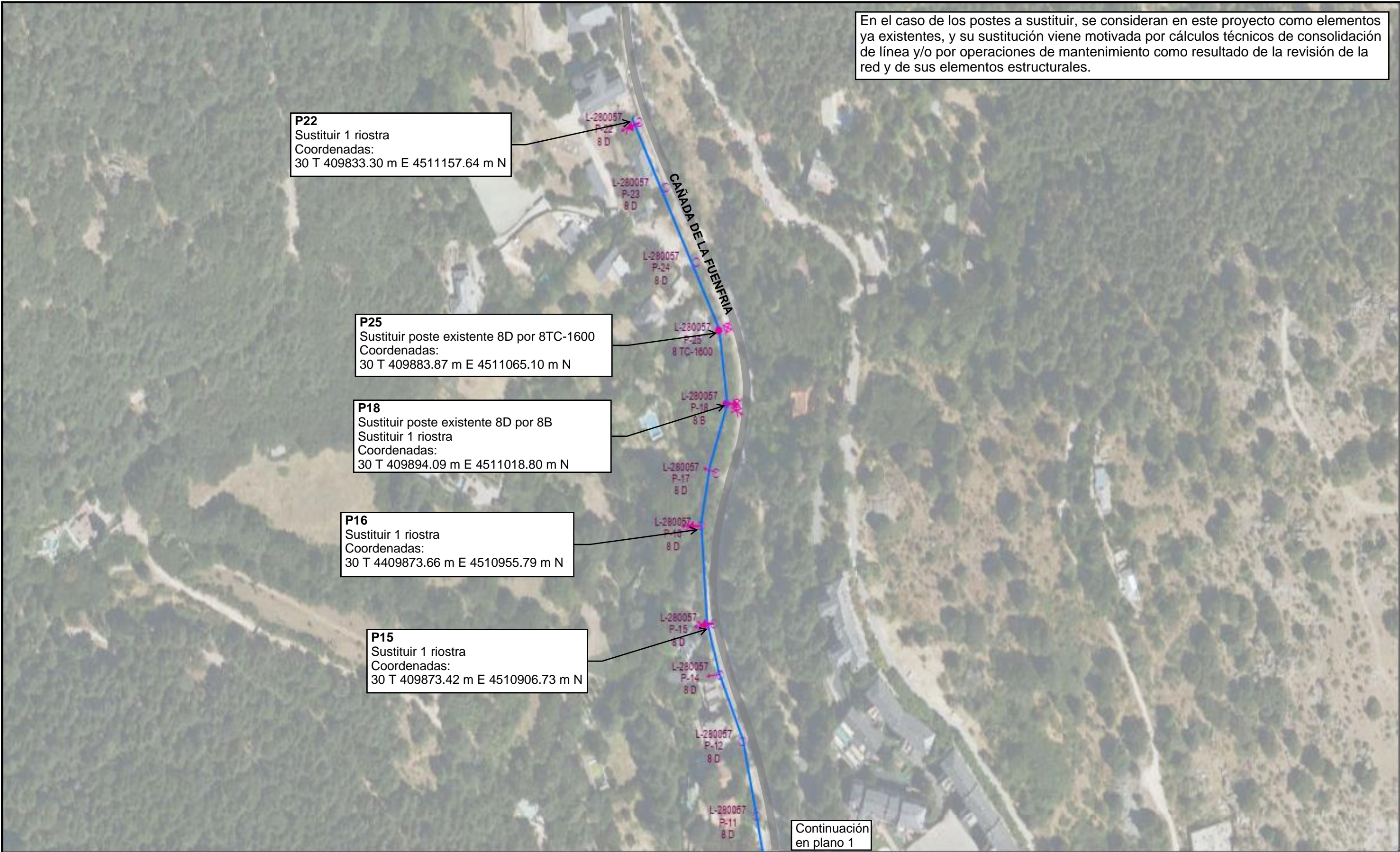

P22
Sustituir 1 riostra
Coordenadas:
30 T 409833.30 m E 4511157.64 m N

P25
Sustituir poste existente 8D por 8TC-1600
Coordenadas:
30 T 409883.87 m E 4511065.10 m N

P18
Sustituir poste existente 8D por 8B
Sustituir 1 riostra
Coordenadas:
30 T 409894.09 m E 4511018.80 m N

P16
Sustituir 1 riostra
Coordenadas:
30 T 4409873.66 m E 4510955.79 m N

P15
Sustituir 1 riostra
Coordenadas:
30 T 409873.42 m E 4510906.73 m N

Continuación en plano 1

Propuesta instalación	Existente (en servicio)	Propuesta eliminación	Descripción
			Equipo pasivo
			Cableado fibra óptica
			Infra. vertical (postes madera)
			Infra. vertical (postes hormigón)
			Cámaras, arquetas y canalizaciones

ESCALA 1:2.000

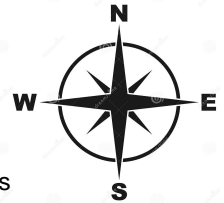

UNIDAD:	OFICINA TÉCNICA	
PROYECTO:	8284702	
TÍTULO:	CRC.CD:MACR. AGENCIA ADMIN. DIGITAL CTRA. DEHESASA 2	
PLANO:	PLG	
EDICIÓN:	1ª	
DIBUJADO:	EZENTIS	S. COOR.: ED50 H30
PROYECTADO:	EZENTIS	HOJA: 2
APROBADO:		FECHA: 27/02/2024

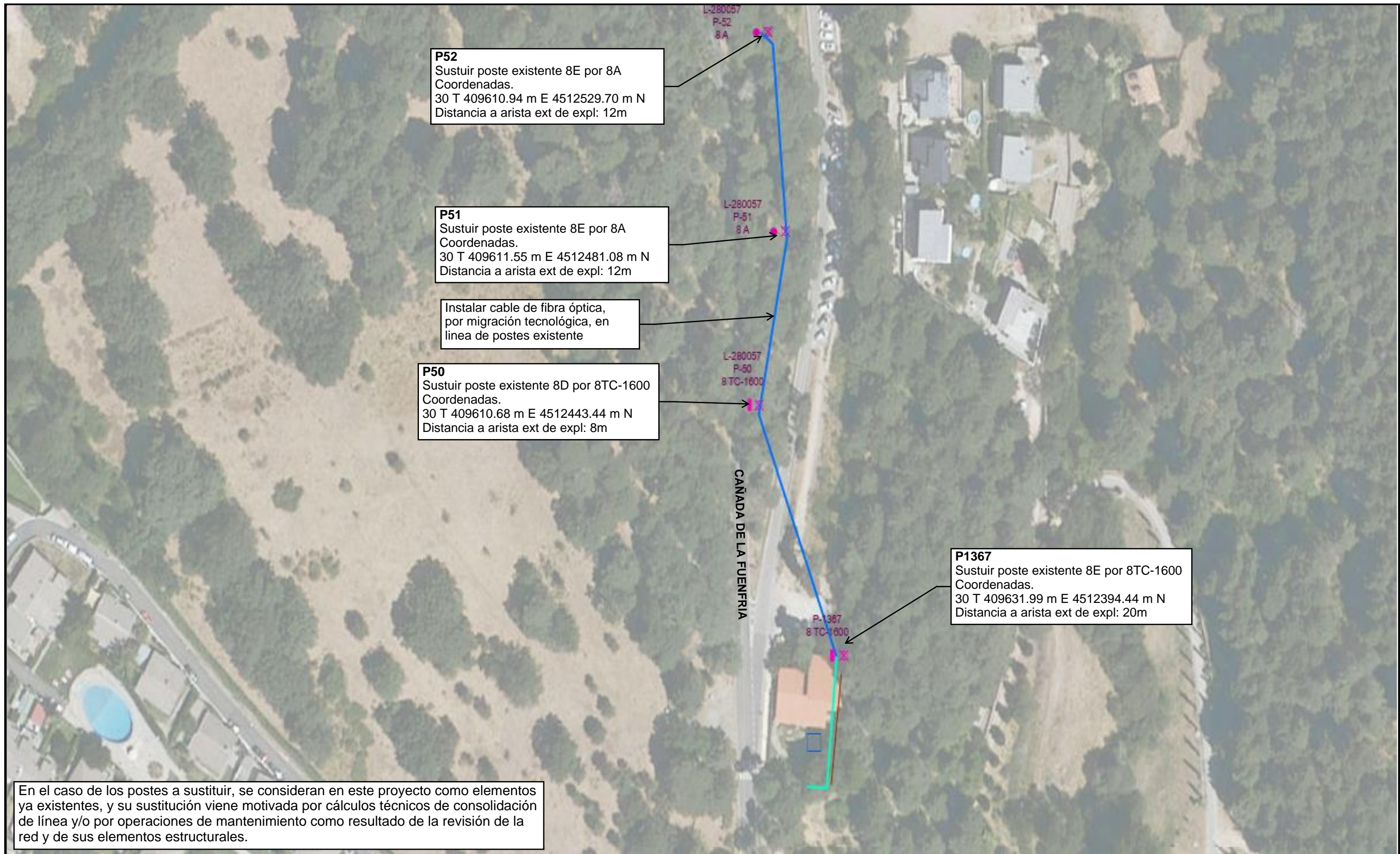

En el caso de los postes a sustituir, se consideran en este proyecto como elementos ya existentes, y su sustitución viene motivada por cálculos técnicos de consolidación de línea y/o por operaciones de mantenimiento como resultado de la revisión de la red y de sus elementos estructurales.

Propuesta instalación	Existente (en servicio)	Propuesta eliminación	Descripción
			Equipo pasivo
			Cableado fibra óptica
			Infra. vertical (postes madera)
			Infra. vertical (postes hormigón)
			Cámaras, arquetas y canalizaciones

ESCALA 1:1.000

UNIDAD: OFICINA TÉCNICA
PROYECTO: 8284702
TÍTULO: CRC.CD:MACR. AGENCIA ADMIN. DIGITAL CTRA. DEHESASA 2
PLANO: PLG
EDICIÓN:
DIBUJAD:
PROYECT:
APROBAI

OFICINA TÉCNICA
8284702
CRC.CD:MACR. AGENCIA ADMIN. DIGITAL CTRA. DEHESASA 2
PLG

Este documento es copia del original firmado.
Se han ocultado datos personales en aplicación de la normativa vigente.

S. COOR.: ED50 H30
HOJA: 1
FECHA: 27/02/2024



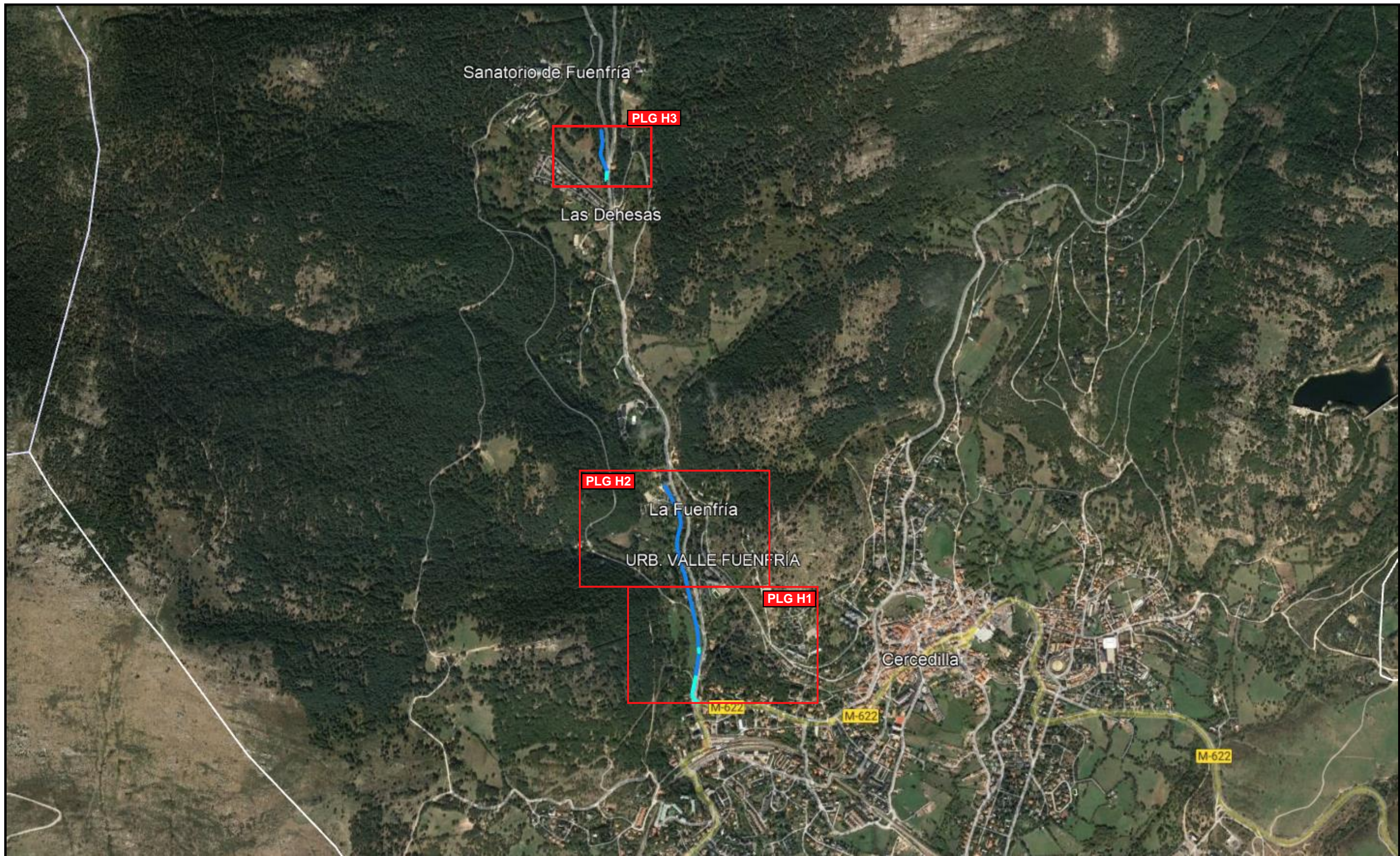

Sanatorio de Fuenfria

PLG H3

Las Dehesas

PLG H2

La Fuenfria

URB. VALLE FUENFRÍA

PLG H1

Cercedilla

M-622

M-622

M-622

ESCALA 1:15.000

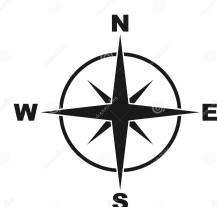

UNIDAD:	OFICINA TÉCNICA
PROYECTO:	8284702
TÍTULO:	CRC.CD:MACR. AGENCIA ADMIN. DIGITAL CTRA. DEHESASA 2
PLANO:	PLA
EDICIÓN:	1ª
DIBUJADO:	EZENTIS
PROYECTADO:	EZENTIS
APROBADO:	



S. COOR.: ED50 H30
HOJA: 1
FECHA: 29/02/2024