

437000

438000

439000

440000

445700

445600

445500

445400

445700

445600

445500

445400



437000

438000

439000

440000

### LEYENDA

-  UBICACIÓN PARCELA PROYECTO
-  PARCELARIO DG CATASTRO

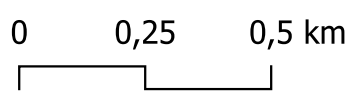

Localización del municipio respecto a la provincia

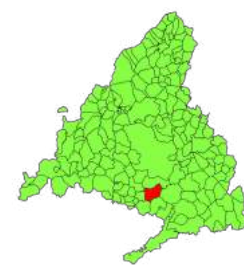

# 01



1:15.000



ECOQUÍMICA LOGÍSTICA INTEGRAL S.L.

<b>PROYECTO O PLAN:</b>
DOCUMENTO AMBIENTAL SIMPLIFICADO PLATAFORMA LOGÍSTICA EN LA PARCELA M 9.1 DEL SECTOR 5 DE PINTO (MADRID)
<b>DENOMINACIÓN DEL PLANO</b>
-- CATASTRAL
<b>NOMBRE DEL DOCUMENTO, FECHA Y REVISION</b>
DOCUMENTO AMBIENTAL SIMPLIFICADO MAYO-2022 REVISION - 0

<b>REDACTOR DOCUMENTO AMBIENTAL</b>
 <b>DCM</b> consultores
Dirección y Control Medioambiental SL C/ Iglesia 1, 5ºD Puertollano (C. Real). 13500 926 414 145 - 609 416 747 jmvillanueva@dcmconsultores.com
<b>ENTIDAD PROMOTORA</b>

ECOQUÍMICA LOGÍSTICA INTEGRAL S.L.  
C/ RONDA, 23  
28320. PINTO (MADRID)

Proyección cartográfica utilizada: European Terrestrial Reference System (ETRS) 1989 UTM 30 N. EPSG projection 25830

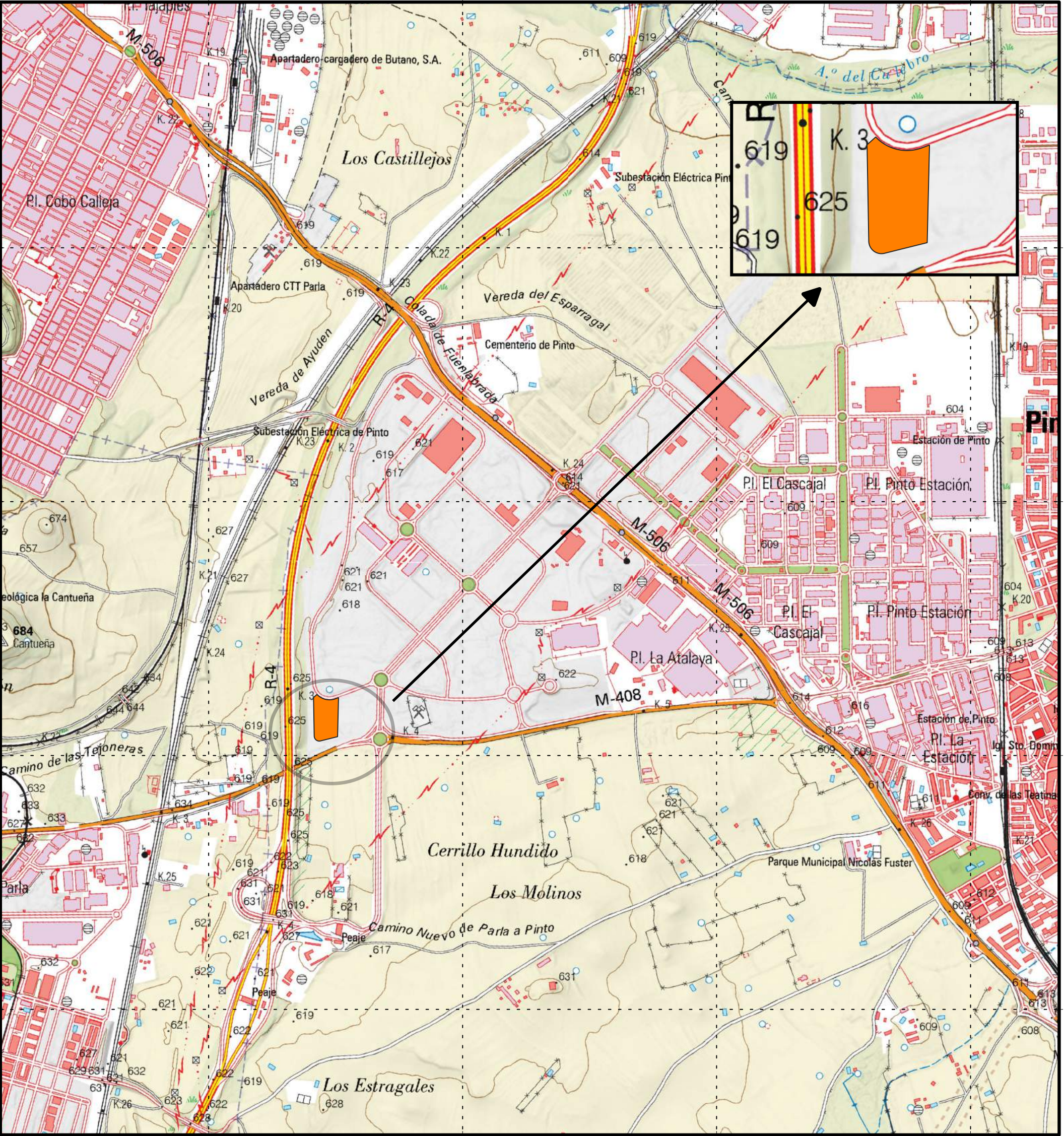

**LEYENDA**

 UBICACIÓN PARCELA DEL PROYECTO

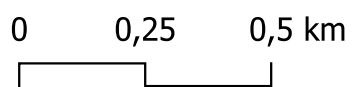

Localización del municipio respecto a la provincia



**02**



1:15.000



**EcoQuímica**  
logística integral

ECOQUÍMICA LOGÍSTICA INTEGRAL S.L.

<b>PROYECTO O PLAN:</b>
DOCUMENTO AMBIENTAL SIMPLIFICADO PLATAFORMA LOGÍSTICA EN LA PARCELA M 9.1 DEL SECTOR 5 DE PINTO (MADRID)
<b>DENOMINACIÓN DEL PLANO</b>
-- ENCUADRE TERRITORIAL

<b>NOMBRE DEL DOCUMENTO, FECHA Y REVISIÓN</b>
DOCUMENTO AMBIENTAL SIMPLIFICADO
MAYO-2022 REVISIÓN - 0

<b>REDACTOR DOCUMENTO AMBIENTAL</b>
 <b>DCM</b> consultores
Dirección y Control Medioambiental SL C/ Iglesia 1, 5ºD Puertollano (C. Real). 13500 926 414 145 - 609 416 747 jmvillanueva@dcmconsultores.com
<b>ENTIDAD PROMOTORA</b>

ECOQUÍMICA LOGÍSTICA INTEGRAL S.L.  
C/ RONDA, 23  
28320. PINTO (MADRID)

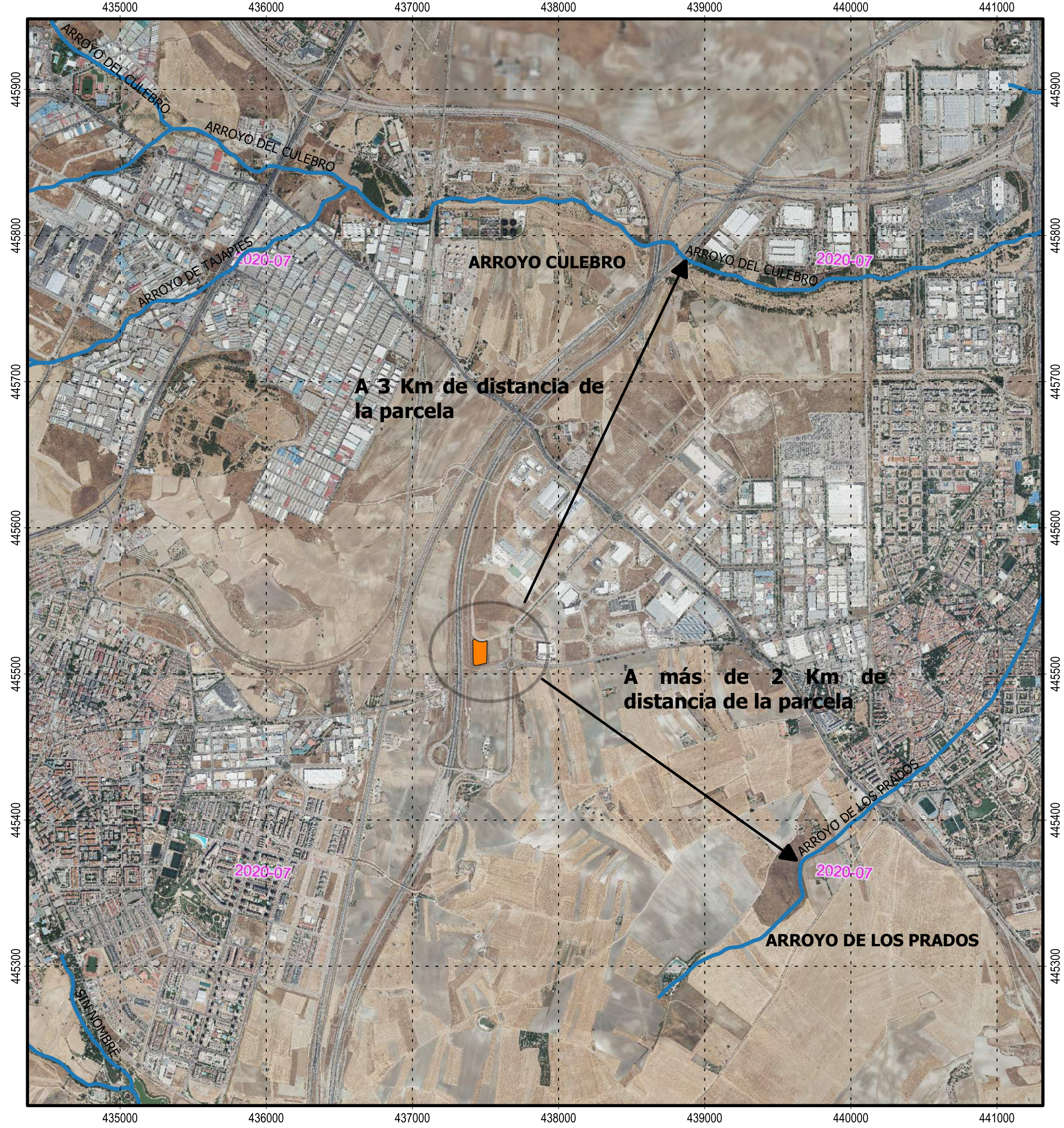

**LEYENDA**

- Hidrología Superficial
- UBICACIÓN PARCELA PROYECTO

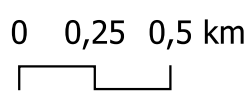

Localización del municipio respecto a la provincia



**03**



1:25.000



ECOQUÍMICA LOGÍSTICA INTEGRAL S.L.

<b>PROYECTO O PLAN:</b>
DOCUMENTO AMBIENTAL SIMPLIFICADO PLATAFORMA LOGÍSTICA EN LA PARCELA M 9.1 DEL SECTOR 5 DE PINTO (MADRID)
<b>DENOMINACIÓN DEL PLANO</b>
--HIDROLOGÍA
<b>NOMBRE DEL DOCUMENTO, FECHA Y REVISION</b>
DOCUMENTO AMBIENTAL SIMPLIFICADO MAYO-2022 REVISION - 0

<b>REDACTOR DOCUMENTO AMBIENTAL</b>
<b>DCM</b> consultores
Dirección y Control Medioambiental SL C/ Iglesia 1, 5ºD Puertollano (C. Real). 13500 926 414 145 - 609 416 747 jmvillanueva@dcmconsultores.com
<b>ENTIDAD PROMOTORA</b>

ECOQUÍMICA LOGÍSTICA INTEGRAL S.L.  
C/ RONDA, 23  
28320. PINTO (MADRID)

Proyección cartográfica utilizada: European Terrestrial Reference System (ETRS) 1989 UTM 30 N. EPSG projection 25830

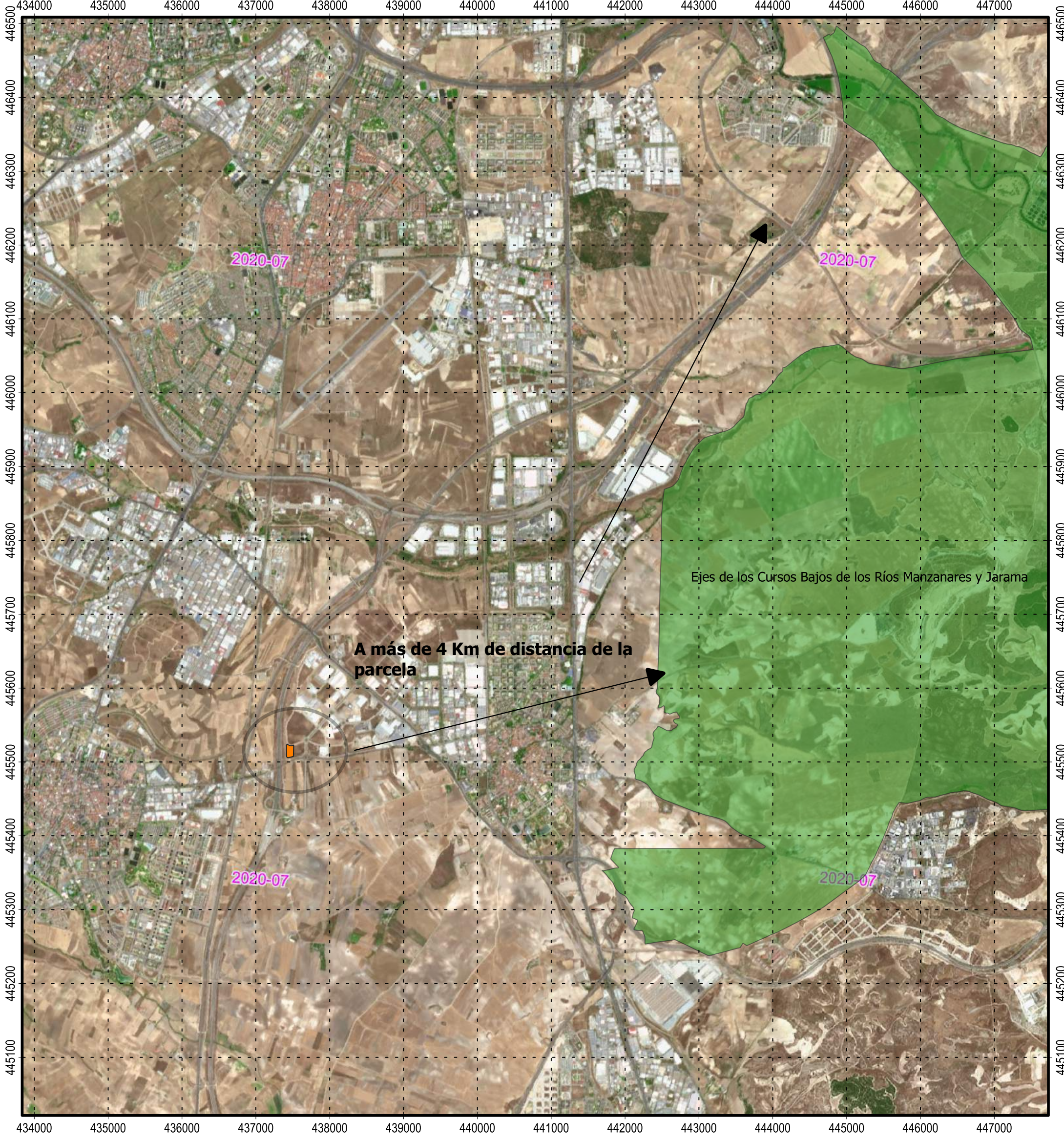

**LEYENDA**

- PARCELA
- ESPACIOS NATURALES PROTEGIDOS Parque Regional de la Cuenca Alta del Manzanares

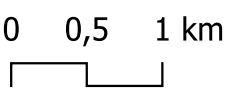

Localización del municipio respecto a la provincia

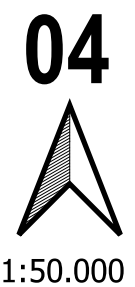

1:50.000



ECOQUIMICA LOGÍSTICA INEGRAL S.L.

<b>PROYECTO O PLAN:</b>
DOCUMENTO AMBIENTAL SIMPLIFICADO PLATAFORMA LOGÍSTICA EN LA PARCELA M 9.1 DEL SECTOR 5 DE PINTO (MADRID)
<b>DENOMINACIÓN DEL PLANO</b>
-- ESPACIOS NATURALES PROTEGIDOS
<b>NOMBRE DEL DOCUMENTO, FECHA Y REVISION</b>
DOCUMENTO AMBIENTAL SIMPLIFICADO MAYO-2022 REVISION - 0

<b>REDACTOR DOCUMENTO AMBIENTAL</b>
Dirección y Control Medioambiental SL C/ Iglesia 1, 5ºD Puertollano (C. Real). 13500 926 414 145 - 609 416 747 jmvillanueva@dcmconsultores.com
<b>ENTIDAD PROMOTORA</b>

ECOQUÍMICA LOGÍSTICA INTEGRAL S.L.  
 C/ RONDA, 23  
 28320. PINTO (MADRID)

Proyección cartográfica utilizada: European Terrestrial Reference System (ETRS) 1989 UTM 30 N. EPSG projection 25830

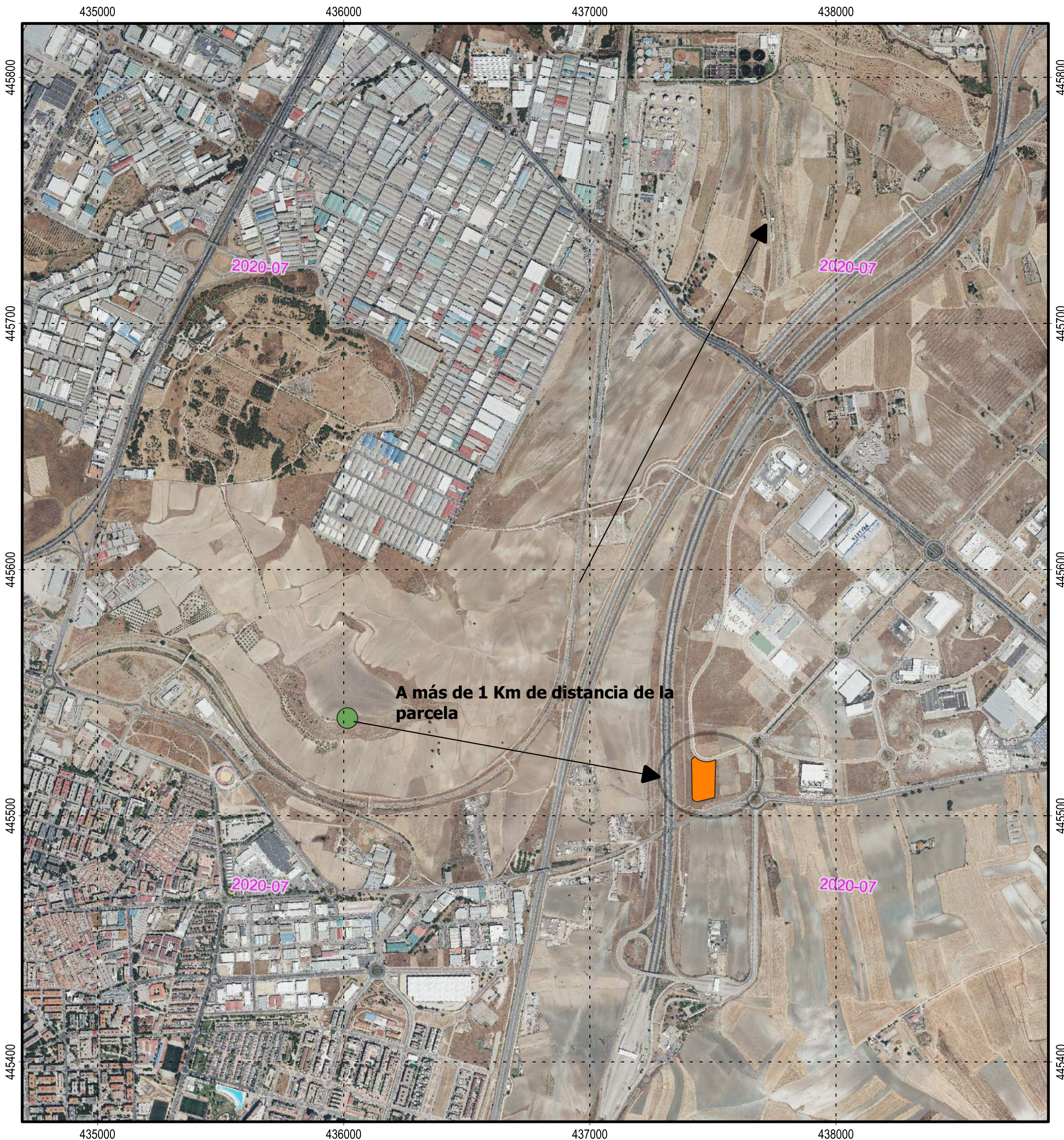

Localización del municipio respecto a la provincia



05



1:15.000

**LEYENDA**

- PARCELA
- HABITATS DIRECTIVA UE

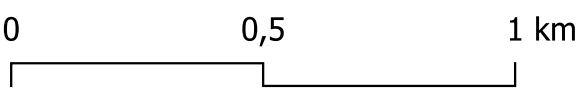

ECOQUÍMICA LOGÍSTICA INTEGRAL S.L.



<b>PROYECTO O PLAN:</b>	DOCUMENTO AMBIENTAL SIMPLIFICADO PLATAFORMA LOGÍSTICA EN LA PARCELA M 9.1 DEL SECTOR 5 DE PINTO (MADRID)
<b>DENOMINACIÓN DEL PLANO</b>	-- HÁBITATS
<b>NOMBRE DEL DOCUMENTO, FECHA Y REVISION</b>	DOCUMENTO AMBIENTAL SIMPLIFICADO MAYO-2022 REVISION - 0

<b>REDACTOR DOCUMENTO AMBIENTAL</b>	Dirección y Control Medioambiental SL C/ Iglesia 1, 5ºD Puertollano (C. Real). 13500 926 414 145 - 609 416 747 jmvillanueva@dcmconsultores.com
<b>ENTIDAD PROMOTORA</b>	ECOQUÍMICA LOGÍSTICA INTEGRAL S.L. C/ RONDA, 23 28320. PINTO (MADRID)

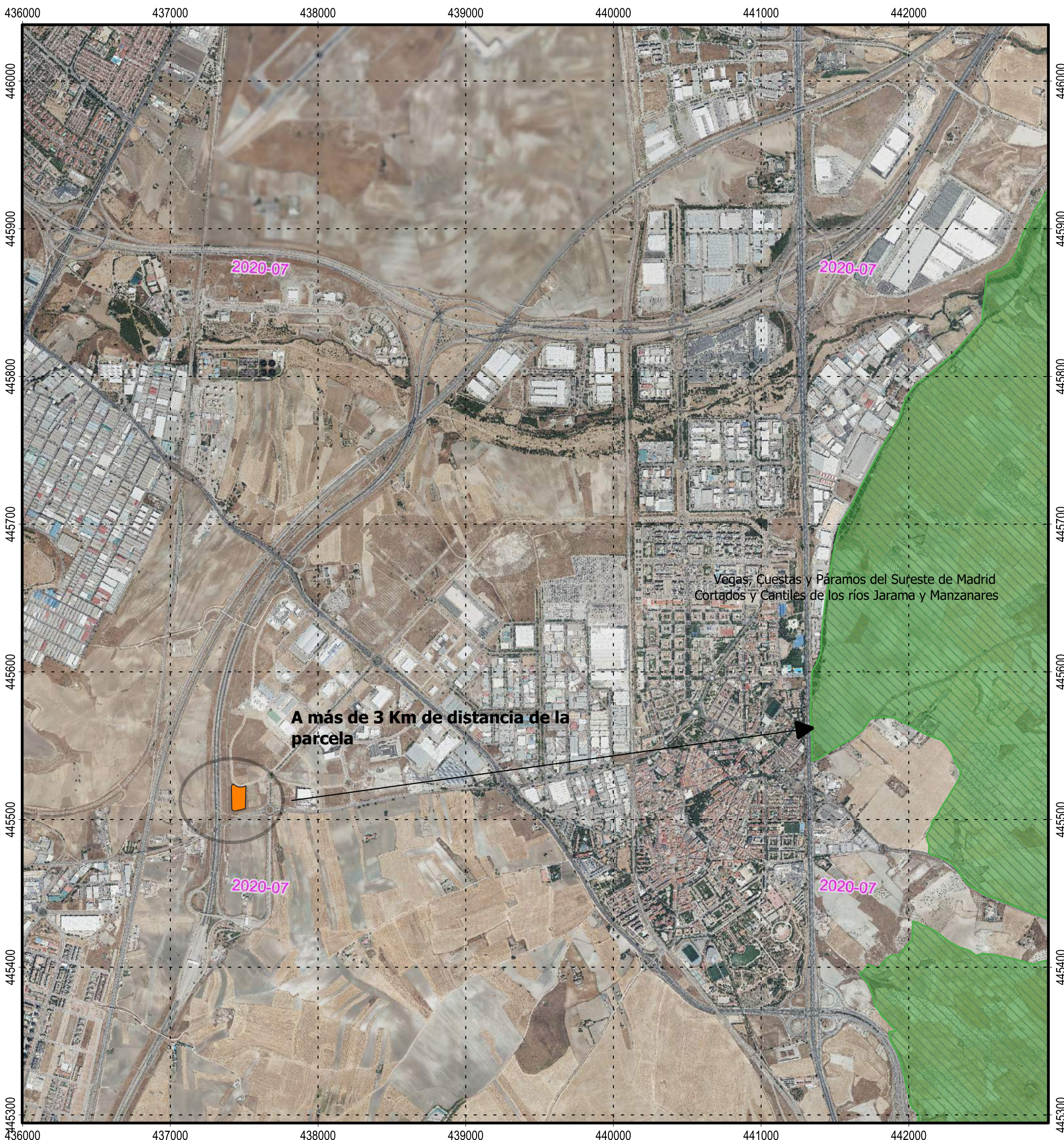
Proyección cartográfica utilizada: European Terrestrial Reference System (ETRS) 1989 UTM 30 N. EPSG projection 25830



### LEYENDA

-  PARCELA
-  RED NATURA\_LIC/ZEC Vegas Cuestas y páramos del Sureste de Madrid
-  RED NATURA\_ZEPACortados y Cantiles de los ríos Jarama y Manzanares

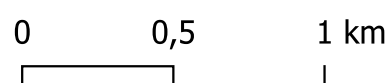

Localización del municipio respecto a la provincia

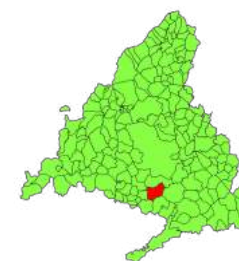

06



1:25.000



ECOQUÍMICA LOGÍSTICA INTEGRAL S.L.

<b>PROYECTO O PLAN:</b>
DOCUMENTO AMBIENTAL SIMPLIFICADO PLATAFORMA LOGÍSTICA EN LA PARCELA M 9.1 DEL SECTOR 5 DE PINTO (MADRID)
<b>DENOMINACIÓN DEL PLANO</b>
-- FIGURAS RED NATURA 2000
<b>NOMBRE DEL DOCUMENTO, FECHA Y REVISION</b>
DOCUMENTO AMBIENTAL SIMPLIFICADO MAYO-2022 REVISION - 0

<b>REDACTOR DOCUMENTO AMBIENTAL</b>
 <b>DCM</b> consultores
Dirección y Control Medioambiental SL C/ Iglesia 1, 5ºD Puertollano (C. Real). 13500 926 414 145 - 609 416 747 jmvillanueva@dcmconsultores.com
<b>ENTIDAD PROMOTORA</b>

ECOQUÍMICA LOGÍSTICA INTEGRAL S.L.  
C/ RONDA, 23  
28320. PINTO (MADRID)

Proyección cartográfica utilizada: European Terrestrial Reference System (ETRS) 1989 UTM 30 N. EPSG projection 25830

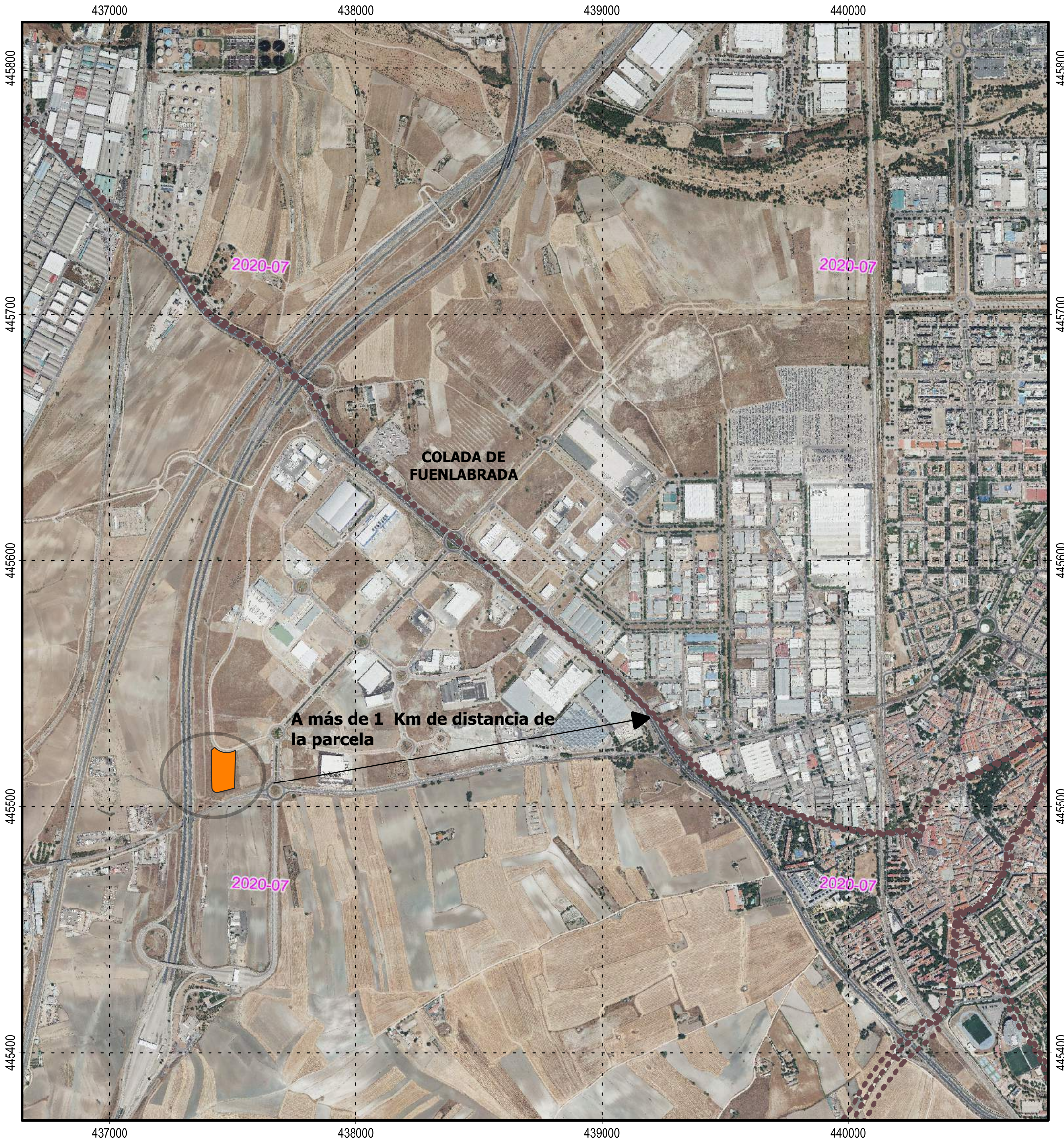

**LEYENDA**

- PARCELA
- VIAS\_PECUARIAS

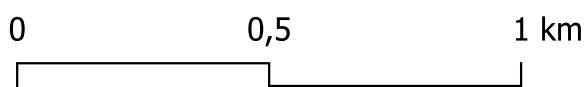

Localización del municipio respecto a la provincia



07  
1:15.000



ECOQUÍMICA LOGÍSTICA INTEGRAL S.L.

<b>PROYECTO O PLAN:</b>
DOCUMENTO AMBIENTAL SIMPLIFICADO PLATAFORMA LOGÍSTICA EN LA PARCELA M 9.1 DEL SECTOR 5 DE PINTO (MADRID)
<b>DENOMINACIÓN DEL PLANO</b>
--VIAS_PECUARIAS
<b>NOMBRE DEL DOCUMENTO, FECHA Y REVISION</b>
DOCUMENTO AMBIENTAL SIMPLIFICADO MAYO-2022 REVISION - 0

<b>REDACTOR DOCUMENTO AMBIENTAL</b>
Dirección y Control Medioambiental SL C/ Iglesia 1, 5ºD Puertollano (C. Real). 13500 926 414 145 - 609 416 747 jmvillanueva@dcmconsultores.com
<b>ENTIDAD PROMOTORA</b>

ECOQUÍMICA LOGÍSTICA INTEGRAL S.L.  
 C/ RONDA, 23  
 28320. PINTO (MADRID)

Proyección cartográfica utilizada: European Terrestrial Reference System (ETRS) 1989 UTM 30 N. EPSG projection 25830

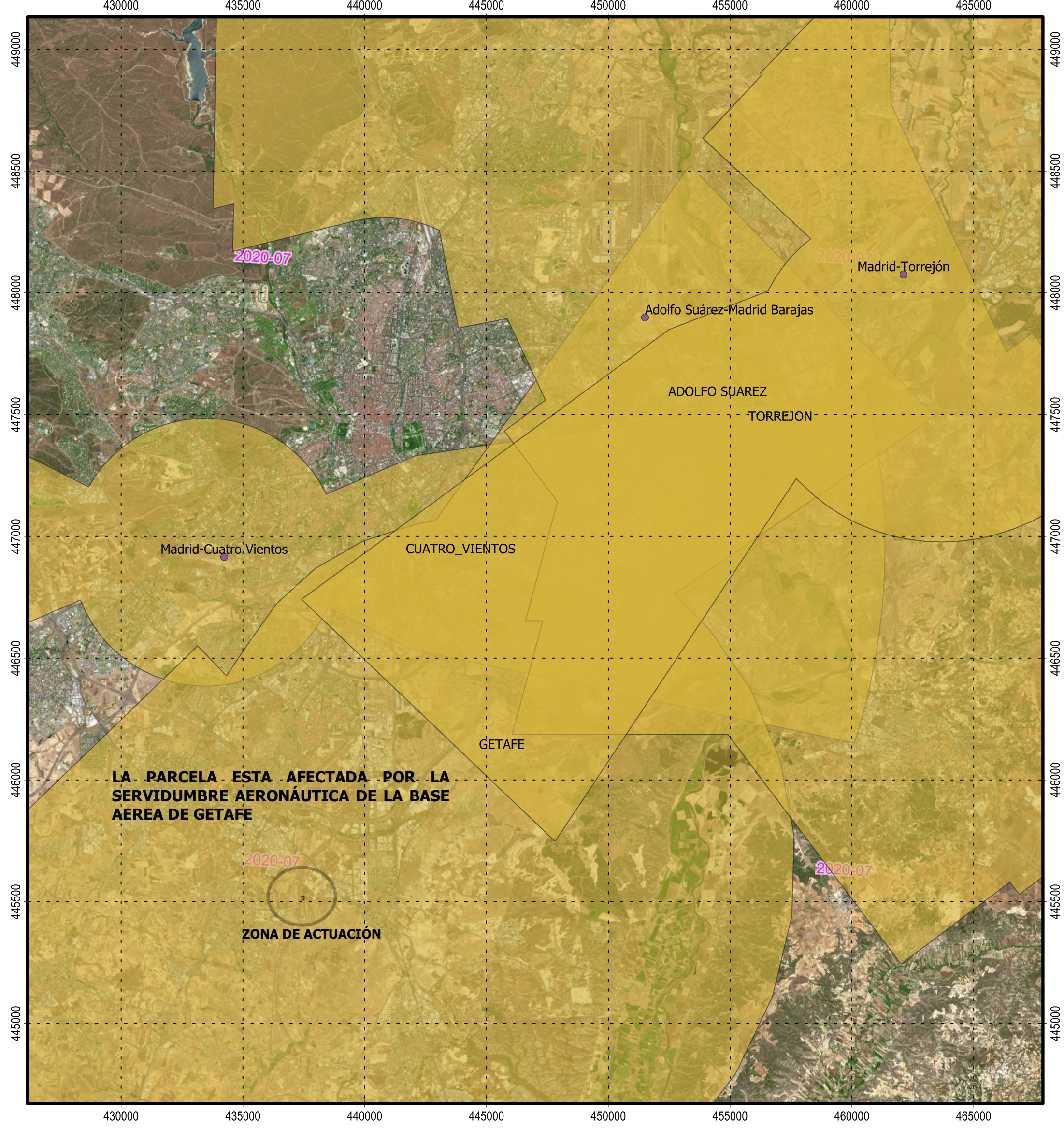

**LEYENDA**

- Ubicación de aeropuertos
  - Servidumbres aeronáuticas
  - UBICACIÓN PARCELA PROYECTO
- 0    2,5    5 km
- 

Localización del municipio respecto a la provincia

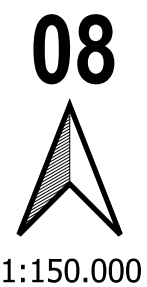

ECOQUÍMICA LOGÍSTICA INTEGRAL S.L.

<b>PROYECTO O PLAN:</b>
DOCUMENTO AMBIENTAL SIMPLIFICADO PLATAFORMA LOGÍSTICA EN LA PARCELA M 9.1 DEL SECTOR 5 DE PINTO (MADRID)
<b>DENOMINACIÓN DEL PLANO</b>
-- SERVIDUMBRES AERONÁUTICAS Y UBICACIÓN DE AEROPUERTOS
<b>NOMBRE DEL DOCUMENTO, FECHA Y REVISION</b>
DOCUMENTO AMBIENTAL SIMPLIFICADO MAYO-2022 REVISION - 0

<b>REDACTOR DOCUMENTO AMBIENTAL</b>
Dirección y Control Medioambiental SL C/ Iglesia 1, 5ºD Puertollano (C. Real). 13500 926 414 145 - 609 416 747 jmvillanueva@dcmconsultores.com
<b>ENTIDAD PROMOTORA</b>

ECOQUÍMICA LOGÍSTICA INTEGRAL S.L.  
 C/ RONDA, 23  
 28320. PINTO (MADRID)

Proyección cartográfica utilizada: European Terrestrial Reference System (ETRS) 1989 UTM 30 N. EPSG projection 25830

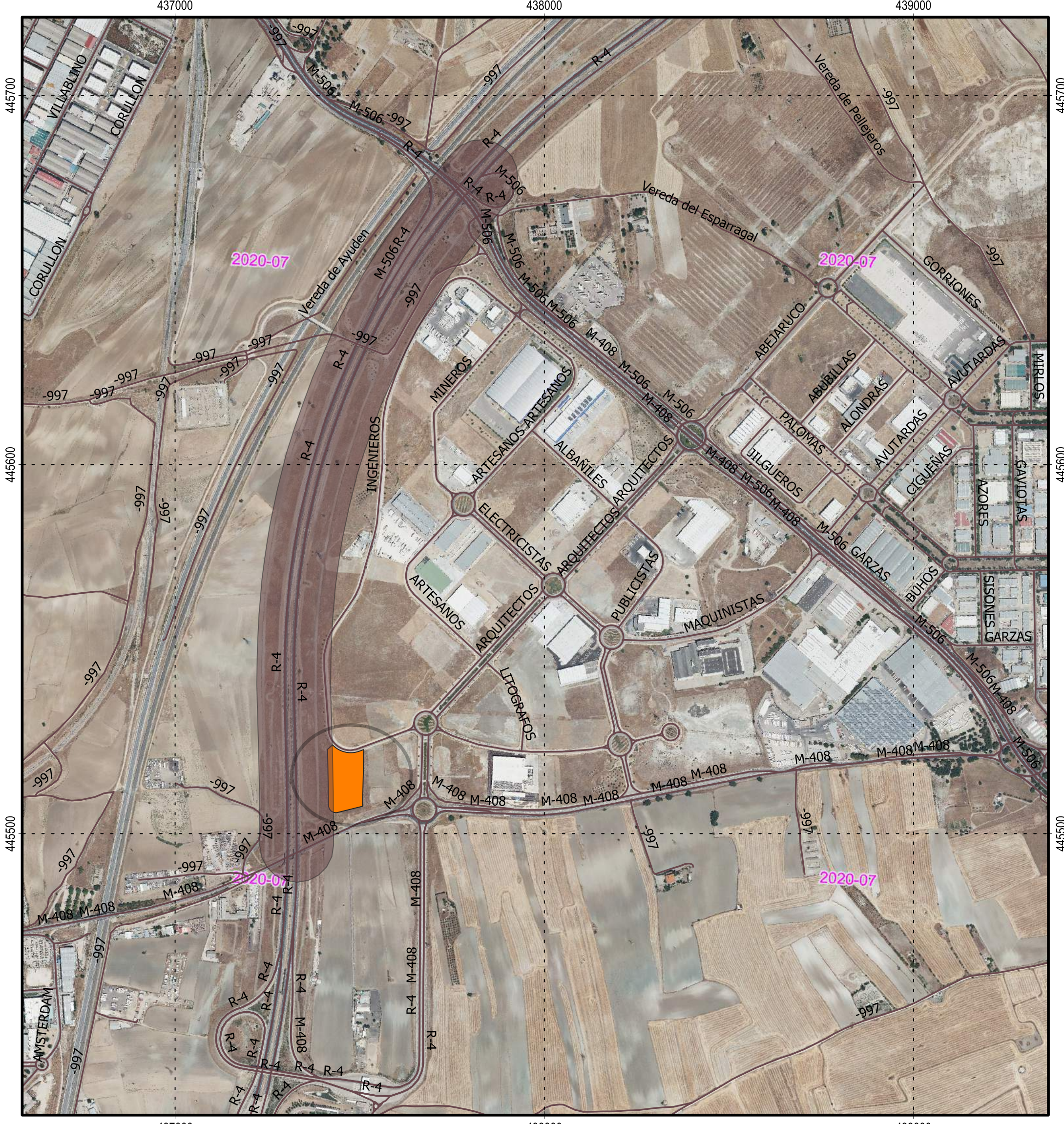

437000 438000 439000  
 445500 445600 445700  
 Localización del municipio respecto a la provincia

**LEYENDA**

- ZONA DE AFECCIÓN 100 METROS (La parcela se encuentra dentro de la zona de afección de la autopista R-4)
- Autopista R4
- RT\_VIARIA
- UBICACIÓN PARCELA PROYECTO

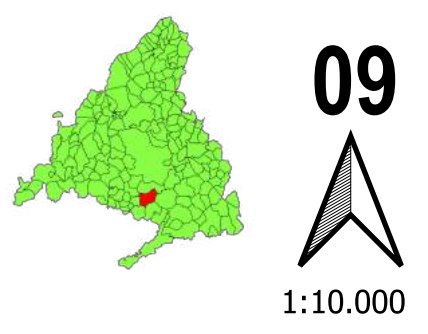
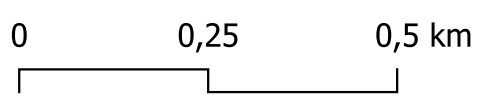

ECOQUÍMICA LOGÍSTICA INTEGRAL S.L.

<b>PROYECTO O PLAN:</b>
DOCUMENTO AMBIENTAL SIMPLIFICADO PLATAFORMA LOGÍSTICA EN LA PARCELA M.9.1 DEL SECTOR 5 DE PINTO (MADRID)
<b>DENOMINACIÓN DEL PLANO</b>
-- RED VIARIA Y CARRETERAS
<b>NOMBRE DEL DOCUMENTO, FECHA Y REVISIÓN</b>
DOCUMENTO AMBIENTAL SIMPLIFICADO MAYO-2022 REVISIÓN - 0

<b>REDACTOR DOCUMENTO AMBIENTAL</b>
Dirección y Control Medioambiental SL C/ Iglesia 1, 5ºD Puertollano (C. Real). 13500 926 414 145 - 609 416 747 jmvillanueva@dcmconsultores.com
<b>ENTIDAD PROMOTORA</b>

ECOQUÍMICA LOGÍSTICA INTEGRAL S.L.  
 C/ RONDA, 23  
 28320. PINTO (MADRID)

Proyección cartográfica utilizada: European Terrestrial Reference System (ETRS) 1989 UTM 30 N. EPSG projection 25830

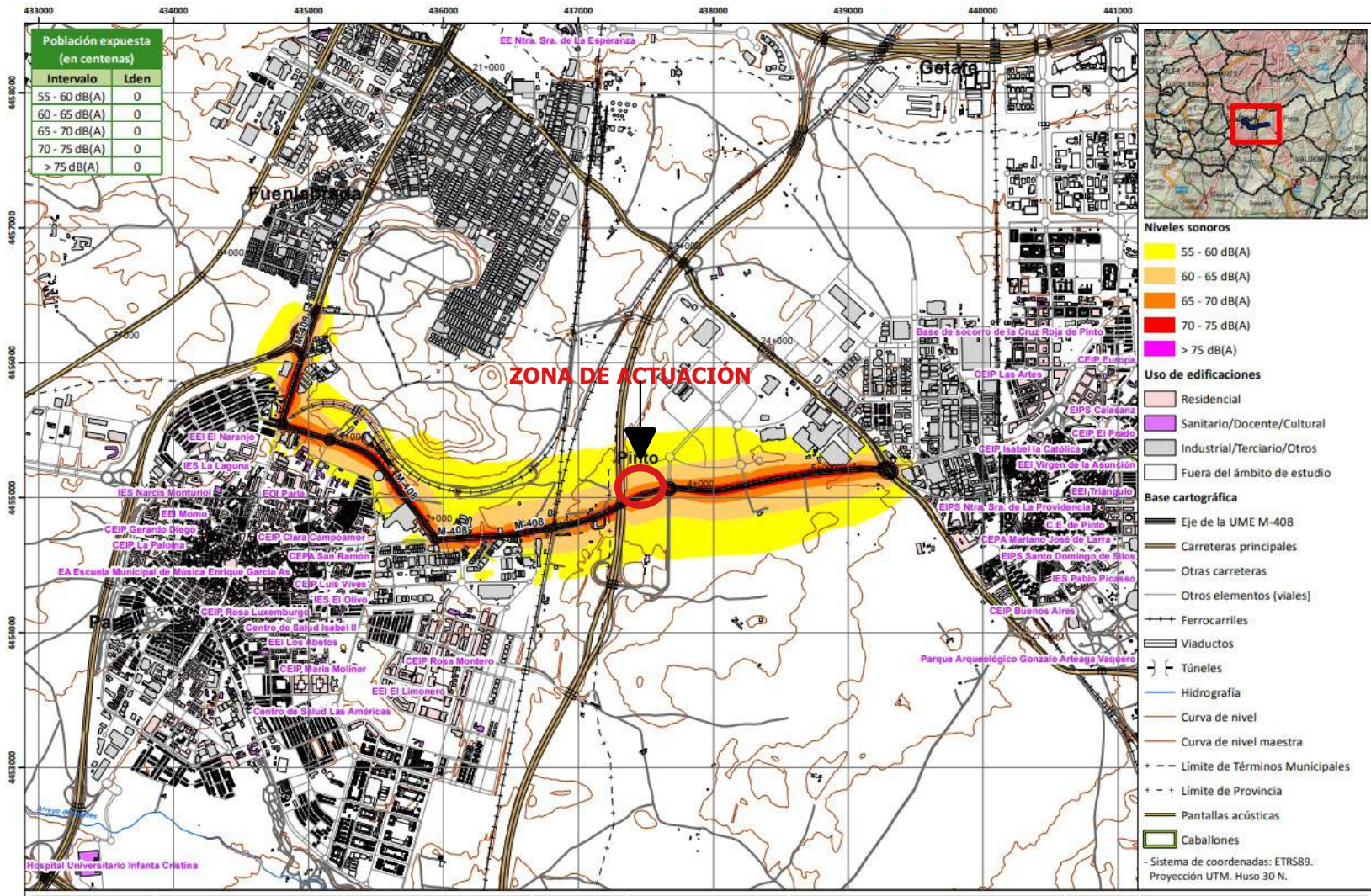

Población expuesta (en centenas)	
Intervalo	Lden
55 - 60 dB(A)	0
60 - 65 dB(A)	0
65 - 70 dB(A)	0
70 - 75 dB(A)	0
> 75 dB(A)	0



### LEYENDA (Niveles sonoros)

- Autopista R-4
- Niveles sonoros (70-75dB)
- CARRETERA M-408

- Niveles sonoros**
- 55 - 60 dB(A)
  - 60 - 65 dB(A)
  - 65 - 70 dB(A)
  - 70 - 75 dB(A)
  - > 75 dB(A)
- Uso de edificaciones**
- Residencial
  - Sanitario/Docente/Cultural
  - Industrial/Terciario/Otros
  - Fuera del ámbito de estudio
- Base cartográfica**
- Eje de la UME M-408
  - Carreteras principales
  - Otras carreteras
  - Otros elementos (viales)
  - Ferrocarriles
  - Viaductos
  - Túneles
  - Hidrografía
  - Curva de nivel
  - Curva de nivel maestra
  - Límite de Términos Municipales
  - Límite de Provincia
  - Pantallas acústicas
  - Caballones
- Sistema de coordenadas: ETRS89.  
Proyección UTM. Huso 30 N.

Localización del municipio respecto a la provincia



1:25.000



**PROYECTO O PLAN:**  
DOCUMENTO AMBIENTAL SIMPLIFICADO PLATAFORMA LOGISTICA EN LA PARCELA M 9.1 DEL SECTOR 5 DE PINTO (MADRID)

**DENOMINACIÓN DEL PLANO**  
NIVELES SONOROS

**NOMBRE DEL DOCUMENTO, FECHA Y REVISIÓN**  
DOCUMENTO AMBIENTAL SIMPLIFICADO  
MAYO 2022 REVISIÓN - 0

**REDACTOR DEL DOCUMENTO AMBIENTAL**



Dirección y Control Medioambiental SL  
C/ Iglesia 1 ,5ºD  
Puertollano (C. Real). 13500  
926 414 145 - 609 416 747  
jmvillanueva@dcmconsultores.com

**ENTIDAD PROMOTORA**

ECOQUÍMICA LOGÍSTICA INTEGRAL S.L.  
C/ RONDA, 23  
28320. PINTO (MADRID)