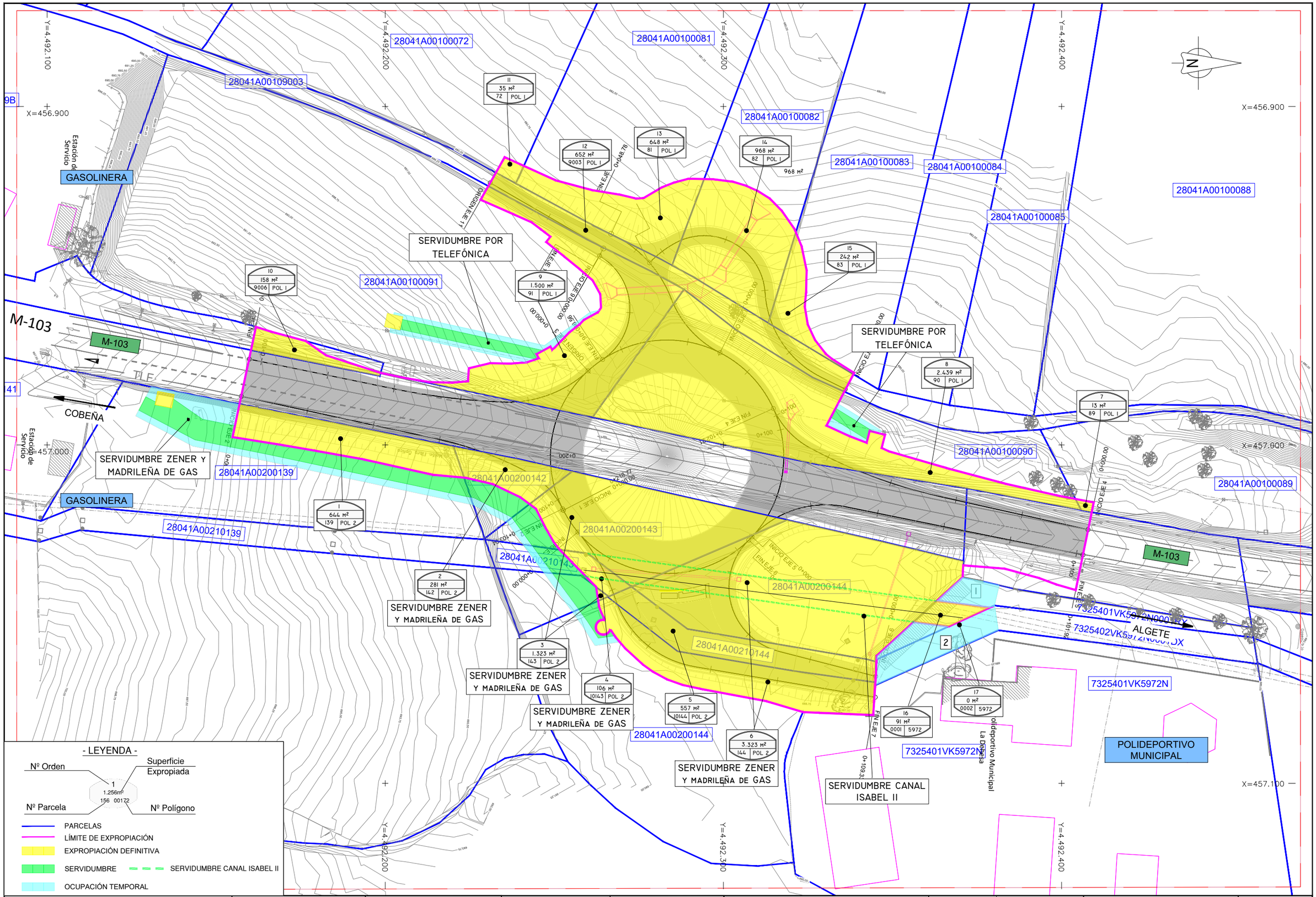

Dirección General de Carreteras
CONSEJERÍA DE TRANSPORTES E INFRAESTRUCTURAS
Comunidad de Madrid

LA INGENIERA DIRECTORA DEL PROYECTO: Firmado electrónicamente en la Portada y Memoria del Proyecto

EL INGENIERO AUTOR DEL PROYECTO: Firmado electrónicamente en la Portada y Memoria del Proyecto

EMPRESA CONSULTORA: INVICOME Ingeniería Vial, Control y Medio Ambiente, S.L.

ESCALAS: 1:500 ORIGINAL UNE-A1

TÍTULO DEL PROYECTO: PROYECTO DE CONSTRUCCIÓN: "REORDENACIÓN DE ACCESOS EN EL POLIDEPORTIVO DE COBEÑA. P.K. 6,5 DE LA CARRETERA M-103"

CLAVE: 2-SV-406-A

EXPEDIENTE: CM-A/SER-20122/21

FECHA: MARZO 2022

DESIGNACIÓN DEL PLANO: PLANTA DE EXPROPIACIONES

Nº: ANEJO 14

HOJA 1 DE 1