

Este documento es copia del original firmado.

Se han ocultado datos personales en aplicación de la normativa vigente.

**D038ALP\_7120LT04-ALC\_ALP\_P2\_8**  
**RENOVACIÓN Y AMPLIACIÓN DEL COLECTOR**  
**TRIBUTARIO AL COLECTOR PRINCIPAL A.**  
**T.M. DE ALPEDRETE. MADRID**



**OBRASCÓN HUARTE LAIN, S.A.**

**Madrid, octubre de 2025**

# MEMORIA AFECCIÓN VÍAS PECUARIAS

## ÍNDICE

<b>1. ANTECEDENTES</b>	<b>3</b>
<b>2. SITUACIÓN Y OBJETO DEL INFORME</b>	<b>3</b>
<b>3. PLANOS</b>	<b>3</b>

## 1. ANTECEDENTES

La presente actuación recogida en el Estudio de Diagnóstico y Plan Director de la Red de Drenaje Urbano del Municipio de Alpedrete (Madrid) y cuya ejecución se realiza en base al Pliego de Prescripciones Técnicas para las "OBRAS DE MEJORA DE REDES DE SANEAMIENTO GESTIONADAS POR CANAL ISABEL II, S.A."

## 2. SITUACIÓN Y OBJETO DEL INFORME

Se redacta la presente memoria para la tramitación y obtención de las Autorizaciones de ocupación temporal de la vía pecuaria del Cordel del Camino de Guadarrama y de la Vereda de la Eras de Arriba, al Área de Vías Pecuarias de la Consejería de Medio Ambiente, Vivienda y Agricultura, por afección a las mismas en las obras a desarrollar dentro de las obras de mejora de redes de saneamiento del DSO D038ALP.7120LT04-ALC\_ALP\_P2\_8, en el término municipal de Alpedrete.

Adjuntamos relación de calles donde se interfiere con la vía pecuaria Cordel del Camino de Guadarrama y la Vereda de las Eras de Arriba y adjuntamos plano de detalle a este informe.

### ***Cordel del Camino de Guadarrama***

- Calle del Torreón desde la C/ del Ensanchó a la C/ del Zaburdón

Longitud 35 metros y ancho de 1,4 metros para instalación de tubería de PVC diámetro 400 mm.

- Calle del Prado de la Iglesia desde el nº 2 hasta la Avda. de los Canteros

Longitud 58 metros y ancho de 1,6 metros para instalación de tubería de PVC diámetro 600 mm.

### ***Vereda de la Eras de Arriba***

- Cruce de la Calle del Prado de la Iglesia con la Avda. de los Canteros.

Longitud 18 metros y ancho de 1,6 metros para instalación de tubería de PVC diámetro 600 mm.

## 3. PLANOS

1. Situación.
2. Plano General de Estado Reformado de la Red. Tramos afectados

Madrid, octubre 2025

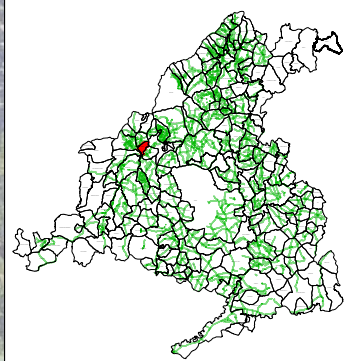
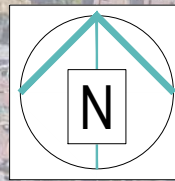
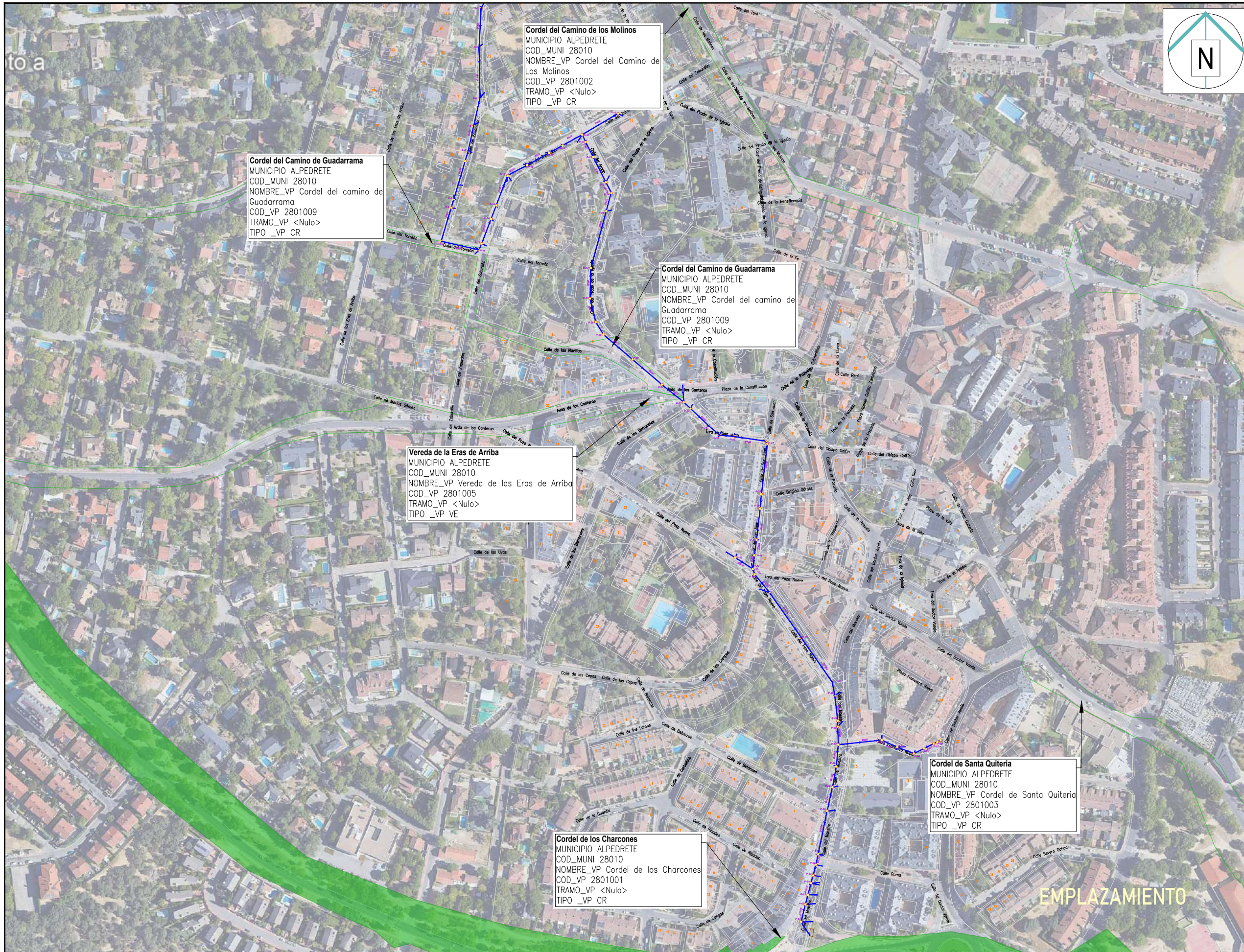

**LEYENDA**

- NUEVA RED
- POZO
- VÍAS PECUARIAS

**Cordel del Camino de los Molinos**  
 MUNICIPIO ALPEDRETE  
 COD\_MUNI 28010  
 NOMBRE\_VP Cordel del Camino de Los Molinos  
 COD\_VP 2801002  
 TRAMO\_VP <Nulo>  
 TIPO\_VP CR

**Cordel del Camino de Guadarrama**  
 MUNICIPIO ALPEDRETE  
 COD\_MUNI 28010  
 NOMBRE\_VP Cordel del camino de Guadarrama  
 COD\_VP 2801009  
 TRAMO\_VP <Nulo>  
 TIPO\_VP CR

**Cordel del Camino de Guadarrama**  
 MUNICIPIO ALPEDRETE  
 COD\_MUNI 28010  
 NOMBRE\_VP Cordel del camino de Guadarrama  
 COD\_VP 2801009  
 TRAMO\_VP <Nulo>  
 TIPO\_VP CR

**Vereda de la Eras de Arriba**  
 MUNICIPIO ALPEDRETE  
 COD\_MUNI 28010  
 NOMBRE\_VP Vereda de las Eras de Arriba  
 COD\_VP 2801005  
 TRAMO\_VP <Nulo>  
 TIPO\_VP VE

**Cordel de los Charcones**  
 MUNICIPIO ALPEDRETE  
 COD\_MUNI 28010  
 NOMBRE\_VP Cordel de los Charcones  
 COD\_VP 2801001  
 TRAMO\_VP <Nulo>  
 TIPO\_VP CR

**Cordel de Santa Quiteria**  
 MUNICIPIO ALPEDRETE  
 COD\_MUNI 28010  
 NOMBRE\_VP Cordel de Santa Quiteria  
 COD\_VP 2801003  
 TRAMO\_VP <Nulo>  
 TIPO\_VP CR

**Cordel del Camino de los Molinos**  
 MUNICIPIO ALPEDRETE  
 COD\_MUNI 28010  
 NOMBRE\_VP Cordel del Camino de los Molinos  
 COD\_VP 2801002  
 TRAMO\_VP <Nulo>  
 TIPO \_VP CR

**Cordel del Camino de Guadarrama**  
 MUNICIPIO ALPEDRETE  
 COD\_MUNI 28010  
 NOMBRE\_VP Cordel del camino de Guadarrama  
 COD\_VP 2801009  
 TRAMO\_VP <Nulo>  
 TIPO \_VP CR

**Cordel del Camino de Guadarrama**  
 MUNICIPIO ALPEDRETE  
 COD\_MUNI 28010  
 NOMBRE\_VP Cordel del camino de Guadarrama  
 COD\_VP 2801009  
 TRAMO\_VP <Nulo>  
 TIPO \_VP CR

**Vereda de las Eras de Arriba**  
 MUNICIPIO ALPEDRETE  
 COD\_MUNI 28010  
 NOMBRE\_VP Vereda de las Eras de Arriba  
 COD\_VP 2801005  
 TRAMO\_VP <Nulo>  
 TIPO \_VP VE

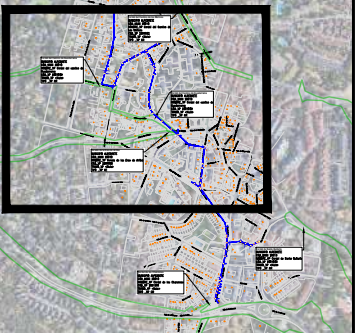
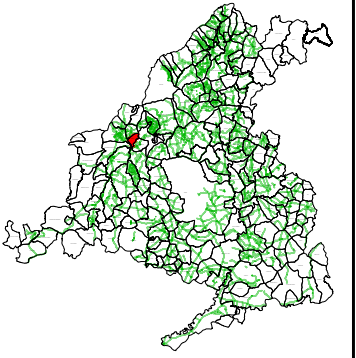
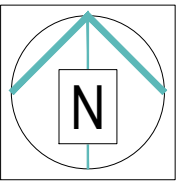

**LEYENDA**

- NUEVA RED
- POZO
- VÍAS PECUARIAS

EMPRESA 		FECHA: OCTUBRE 2025	ESCALA: 1:2000 Original DIN-A3	TÍTULO DEL DOCUMENTO DE SEGUIMIENTO DE OBRA: D038ALP.7120LT04 RENOVACIÓN Y AMPLIACIÓN DEL COLECTOR TRIBUTARIO AL COLECTOR PRINCIPAL A EN LA CALLE MAESTRO Y OTRAS EN EL T.M. DE ALPEDRETE (MADRID)	TÍTULO DEL PLANO: PLANTA GENERAL ESTADO REFORMADO DE LA RED TRAMOS AFECTADOS VÍAS PECUARIAS	PLANO: <b>2</b> HOJA: 1 de 1
-------------	--	------------------------	--------------------------------------	--	--	---------------------------------------