

**ANEXO A PROYECTO TÉCNICO DE CANALIZACIÓN PARA FIBRA ÓPTICA
 EXPEDIENTE V.P. OCUP 1180/23 LRR**

TITULO	PROYECTO DE CANALIZACIÓN DE TELECOMUNICACIONES PARA LA CONEXIÓN CON FIBRA ÓPTICA DE ALGETE CON SAN AGUSTÍN DE GUADALIX - CONEXIÓN AZUL - OC6
SITUACIÓN	CAMINO LOS ARDALES Y COLADA DE LAS HUELGAS DEL RIO GUADALIX, SAN AGUSTÍN DE GUADALIX
PROMOTOR	Nombre o Razón Social: AXENT INFRASTRUCTURAS DE TELECOMUNICACIONES S.A
AUTOR	***** <div style="border: 2px solid red; padding: 5px; margin: 10px auto; width: fit-content;">Este documento es copia del original firmado. Se han ocultado datos personales en aplicación de la normativa vigente.</div>
REFERENCIA	231900 – VERSIÓN 3
FECHA REALIZACION	En Valencia, a 11 de marzo de 2026

Contenido

ANTECEDENTES	2
OBJETO	2
DESCRIPCIÓN SOLUCIÓN ADOPTADA.....	2
DESCRIPCIÓN DEL RECORRIDO	3
ORGANISMOS AFECTADOS.....	13
RECORRIDO COMPLETO	14
SUPERFICIE A OCUPAR Y COORDENADAS	15
PLANOS.....	15

ANTECEDENTES

A petición de AXENT INFRASTRUCTURAS DE TELECOMUNICACIONES S.A. se solicitó ante vías Pecuarias de Comunidad de Madrid el permiso necesario para la realización de una nueva canalización de telecomunicaciones entre los municipios de Algete y San Agustín de Guadalix generándose el expediente V.P. OCUP 1180/23 LRR.

Sobre este expediente, se han realizado varias revisiones atendido a la solicitud de vías pecuarias de reducir al máximo posible la afección.

En este sentido, se han realizado numerosas gestiones con particulares y con empresas de servicios que tienen infraestructura por la zona.

Se observó que existe infraestructura de Canal de Isabel II que podría ser de interés de forma que reduce considerablemente la afección.

Tras la realización de numerosas gestiones y trámites con dicha empresa, se presenta este documento.

OBJETO

El objeto de este documento es mostrar la afección a vías pecuarias y el cálculo de la superficie a ocupar por parte de AXENT tras todas las gestiones realizadas con el objeto de reducir la afección.

DESCRIPCIÓN SOLUCIÓN ADOPTADA

Se describe la conexión propuesta iniciando el recorrido desde el norte:

El recorrido comienza, según indicó el Ayuntamiento de San Agustín de Guadalix, desde la parcela situada más al sur, que será una subestación eléctrica.

Desde la parcela indicada por el Ayuntamiento, se accede a vías pecuarias. El cruce del río se realiza en todo momento por dominio público, mediante una perforación horizontal dirigida.

Una vez cruzado el río, la canalización irá en dirección sur por el camino de los Ardales.

Desde el camino de los Ardales, tras pasar la depuradora de aguas residuales de San Agustín de Guadalix, la canalización se cruza con infraestructura del Canal de Isabel II. El recorrido finaliza en este punto interceptando una de las arquetas de telecomunicaciones del Canal de Isabel II ya que estas arquetas disponen de conductos de fibra óptica. De esta forma, queda conectado a red existente.

DESCRIPCIÓN DEL RECORRIDO

Se describe a continuación el recorrido de la canalización desde el punto de conexión en la urbanización.

El recorrido se inicia en la arqueta que ya ha construido el urbanizador en San Agustín de Guadalix.



Desde la arqueta de conexión se realiza canalización por el pie del muro de escollera hasta buscar la linde de la zona urbanizada, junto a unas ruinas.

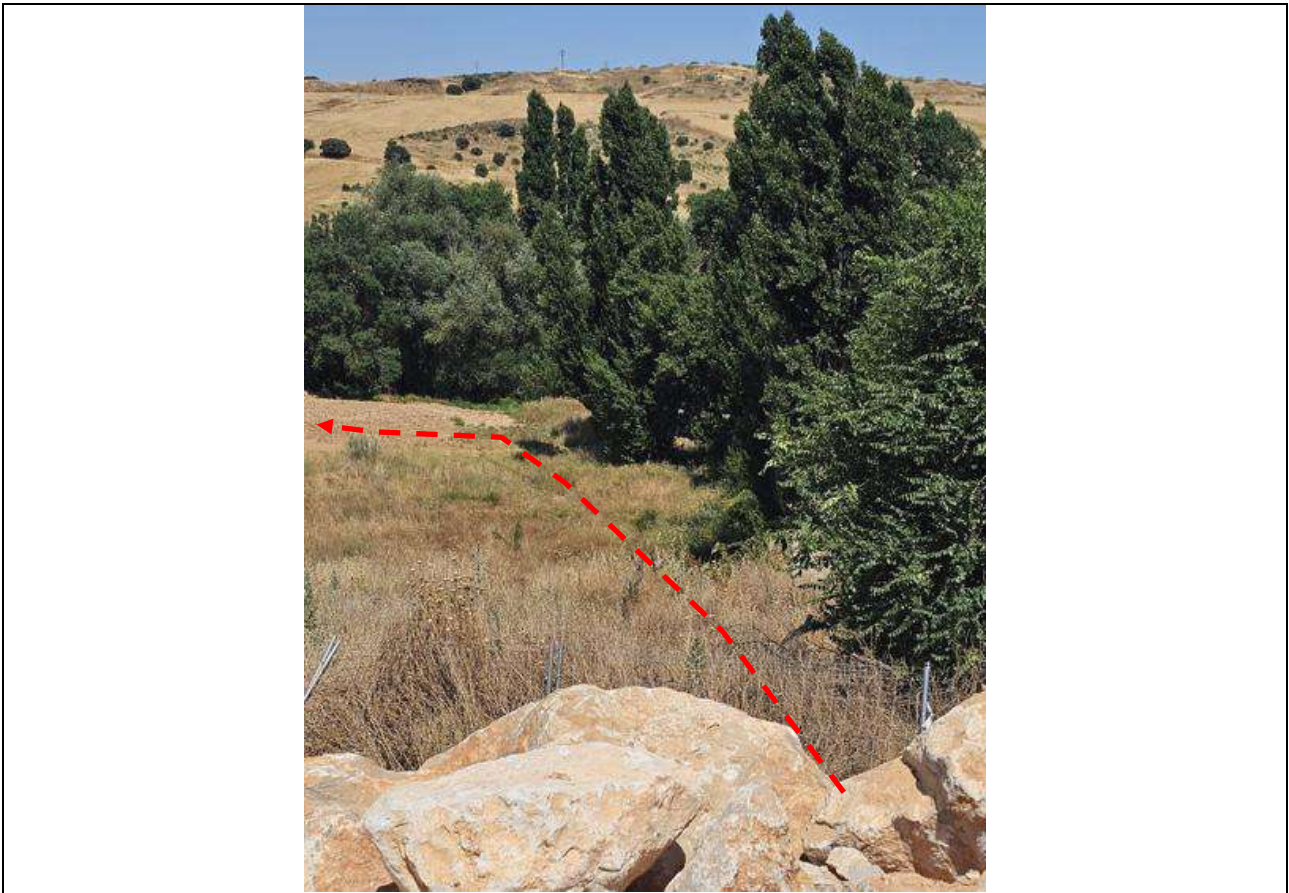

La canalización baja junto a los árboles, por la parcela de zona verde y llega a la zona de vías pecuarias hasta llegar al camino.



Una vez en el camino, se sigue la canalización y se va a buscar el punto para la realización de la perforación horizontal dirigida que cruza el río Guadalix.



El cruce del cauce se realiza según con los condicionantes requeridos por la Confederación Hidrográfica del Tajo y teniendo en cuenta que está dentro de una vía pecuaria.

De esta forma se cruza el río sin invadir terrenos privados, solo dominio público de la Confederación Hidrográfica del Tajo, Vías Pecuarias y Ayuntamiento.



Una vez cruzado el cauce, la canalización se dirige hacia el sur por el camino de los Ardales. La canalización se dirige hacia el sur por el camino de los Ardales hasta salir del término municipal y entrar en el de Algete.







Cruce de cauce a cielo abierto. Siguiendo las indicaciones de la CH Tajo, el cruce se realiza con una sección especial de 1,5m de profundidad en la zona de dominio público hidráulico.









La canalización sale del término municipal un poco más al sur de la depuradora y entra en el de Algete.



La canalización continua por el camino en dirección sur





Vista arqueta telecomunicaciones del Canal de Isabel II con cable de fibra óptica en su interior, donde finaliza el recorrido.

ORGANISMOS AFECTADOS

Se han gestionado los permisos necesarios para ejecutar las obras. Se indica los expedientes de dichos permisos.

ORGANISMO	FECHA		EXPEDIENTE
	REGISTRO	REGISTRO	
AYUNTAMIENTO ALGETE	22/12/2023	15098/2023	URB/LIMA/55/2023
CONFEDERACIÓN HIDROGRÁFICA DEL TAJO	2/01/2024	REGAGE24e00000082805	O-0001/2024
VÍAS PECUARIAS	2/01/2024	10/000577.9/24	OCUP 1180/23 LRR
MEDIO AMBIENTE	2/01/2024	10/000628.9/24	7/24
AYUNTAMIENTO DE SAN AGUSTÍN DE GUADALIX	22/12/2023	2023-E-RE-1766	401/2024

RECORRIDO COMPLETO

Se adjunto planta de recorrido completo de la conexión.

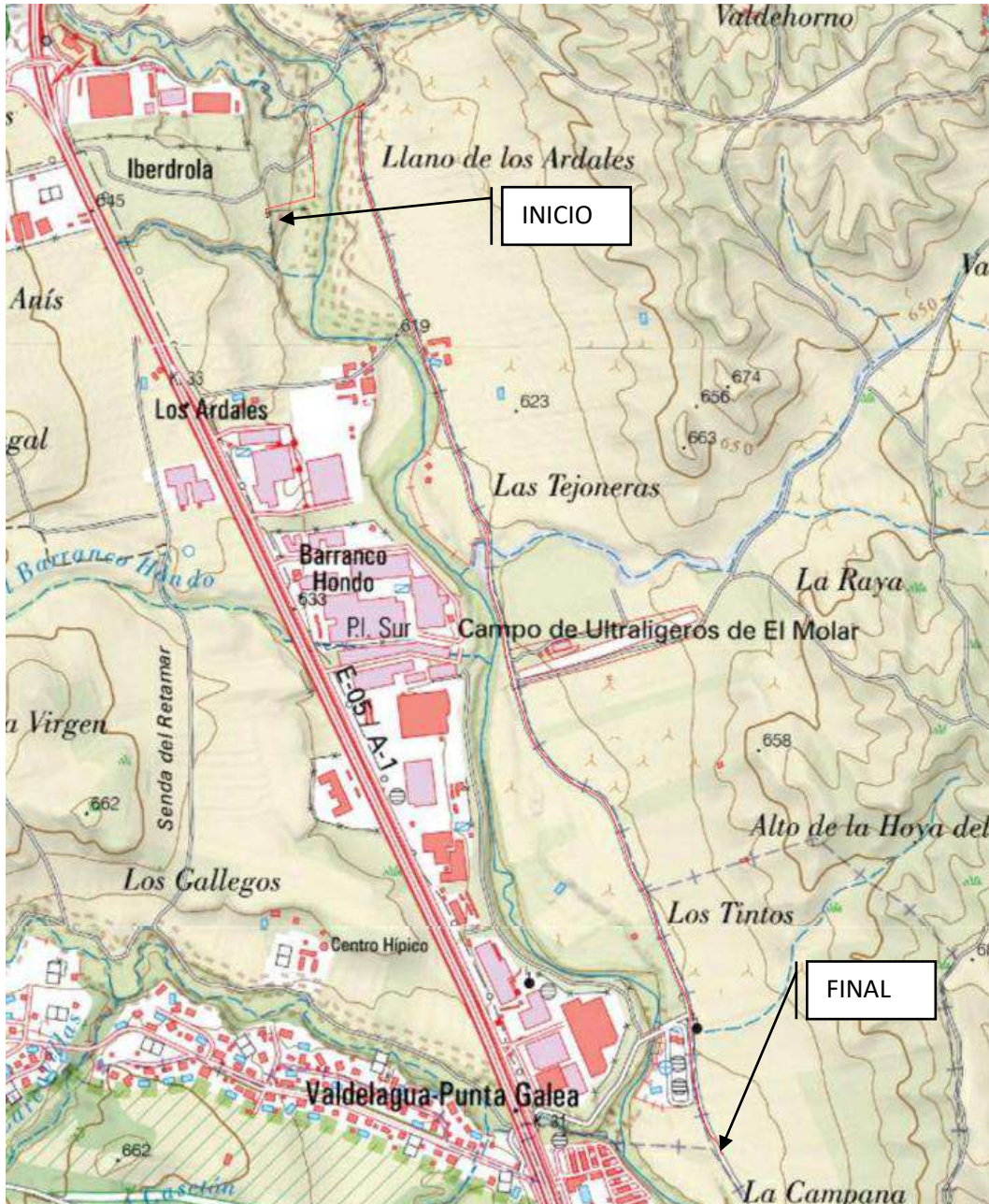

SUPERFICIE A OCUPAR Y COORDENADAS

Se adjunta cuadro de la superficie de ocupación de vías pecuarias. Se ha considerado un ancho para la sección de 2 bitubos de 20cm. Por otra parte, la zona de protección a cada lado será de 30cm de acuerdo la Norma UNE 133100.

Se adjunta en la misma tabla las coordenadas UTM HUSO 30 ETR89 del inicio y fin de la afección.

Vía pecuaria	X Inicio	Y Inicio	X Fin	Y Fin	Sección	Longitud	Superficie
Colada de las Huelgas del Rio Guadalix	448933	4502273	449109	4502483	4c/40mm	420	336
Colada de las Huelgas del Rio Guadalix	449241	4501977	449309	4501791	4c/40mm	198	158
Colada de las Huelgas del Rio Guadalix	449425	4501454	449548	4501248	4c/40mm	211	169
					TOTAL	829	663

PLANOS

Se adjuntan los planos de este documento.

- Plano de situación y guía (1 hojas)
- Plano de canalización (13 hojas)
- Plano de detalles (2 hojas)

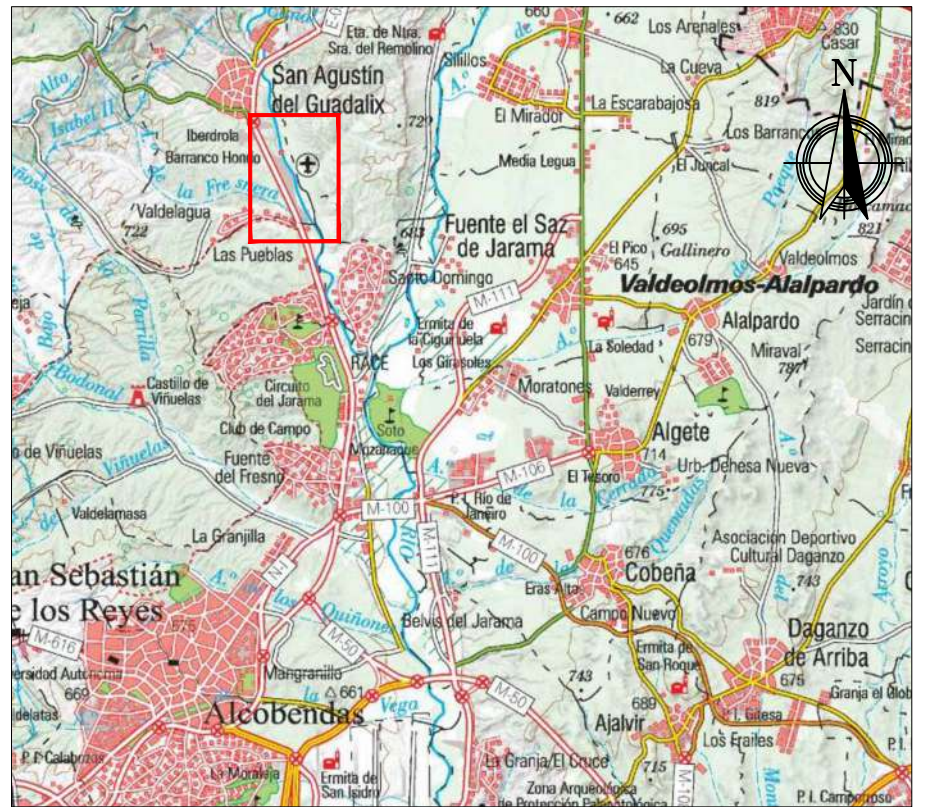
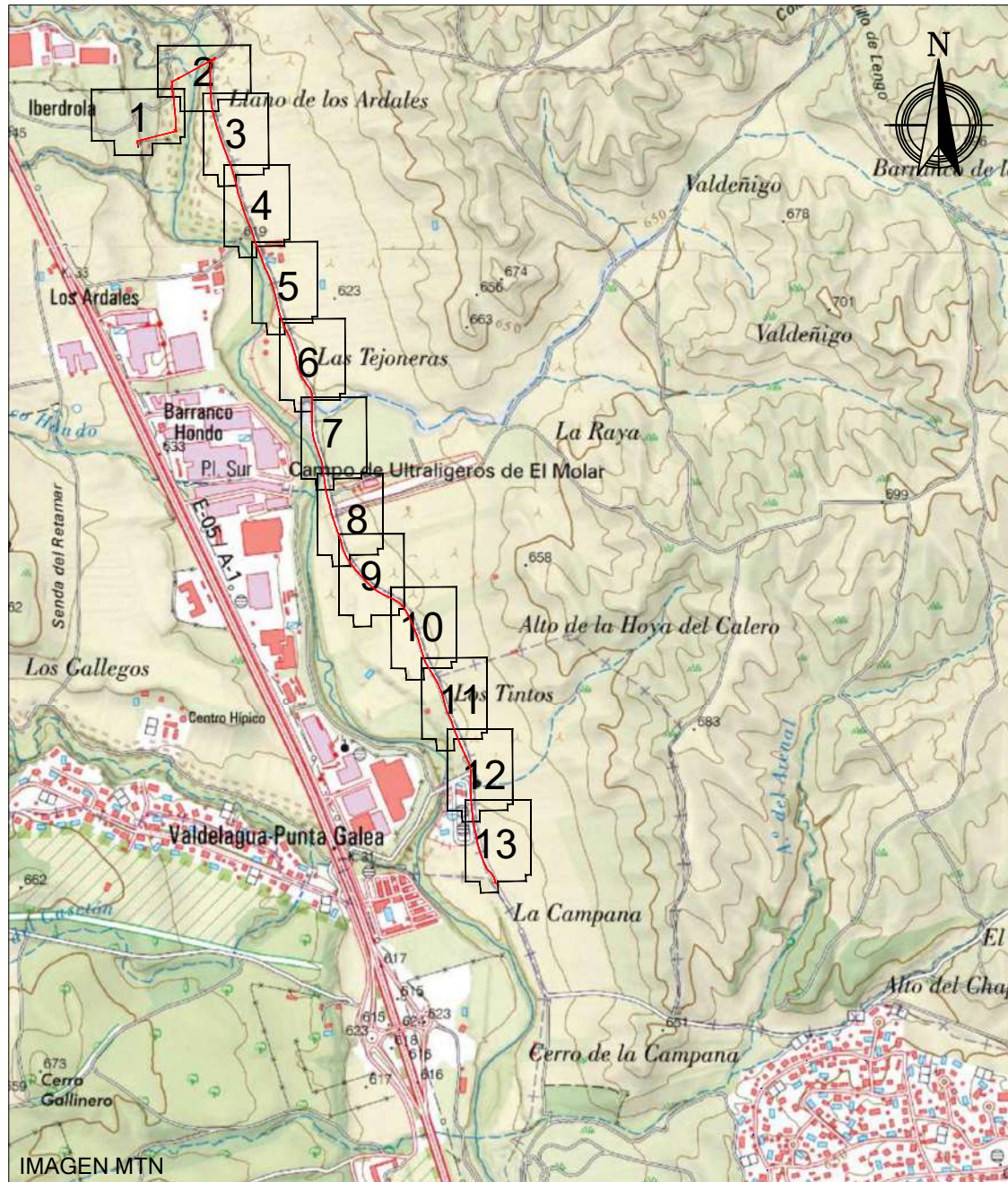

PLANO DE SITUACION SOBRE CARTOGRAFIA IGN

UTM HUSO30 ETRS89
 X=448.933
 Y=4.502.273

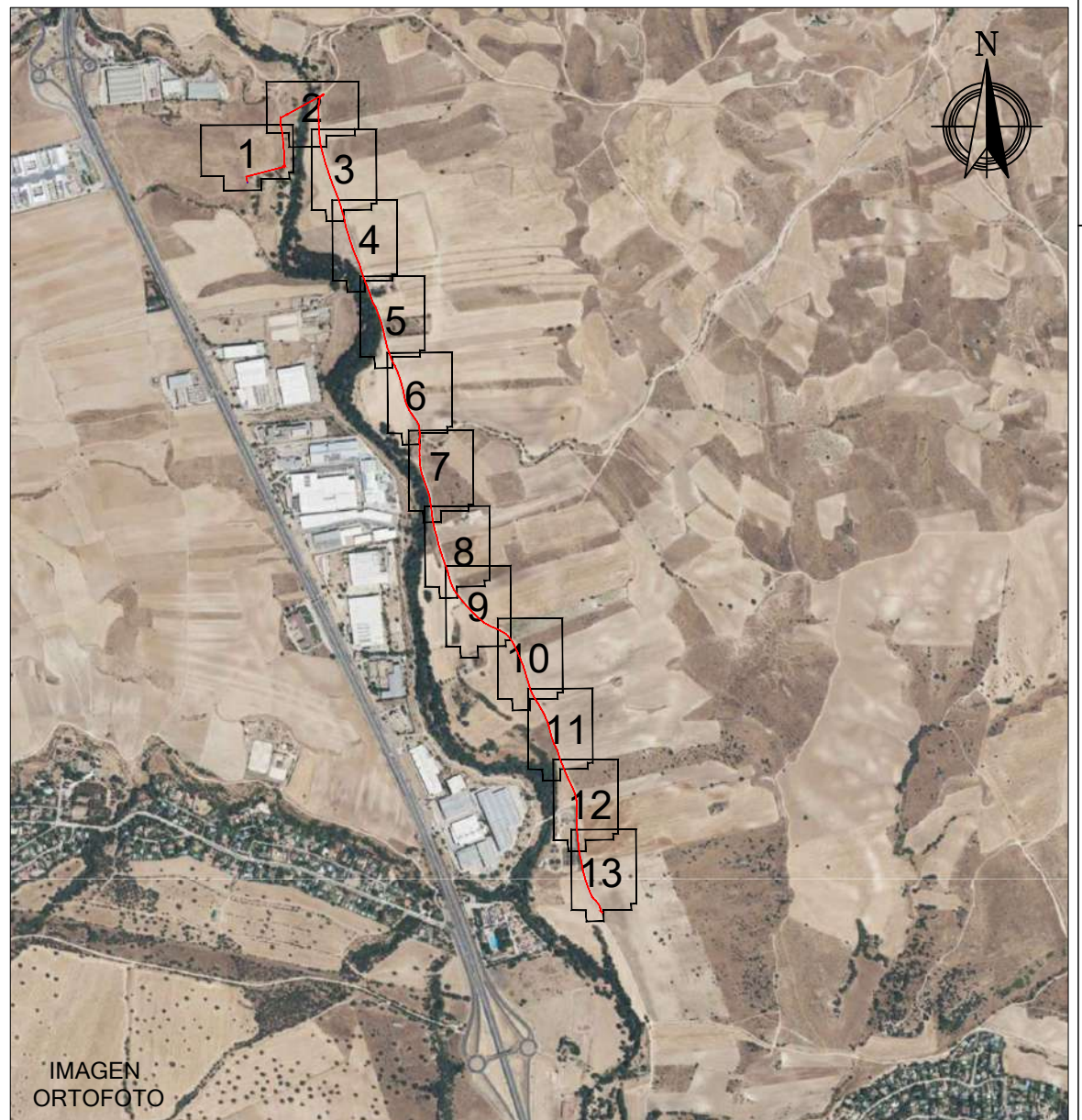

PROYECTO DE CANALIZACIÓN DE TELECOMUNICACIONES PARA LA CONEXIÓN CON FIBRA ÓPTICA DE ALGETE CON SAN AGUSTÍN DE GUADALIX - CONEXIÓN AZUL - OC6 AFECCIÓN A VÍAS PECUARIAS				
UBICACION: COLADA DE LAS HUELGAS DEL RIO GUADALIX SAN AGUSTÍN DE GUADALIX (MADRID)				
Nº GENERAL	HOJA Nº	TITULO:	SITUACIÓN Y GUÍA	VERSIÓN 4
1	1 DE 1	ESCALA: S/E	FECHA: MAR-26	REF.:231900

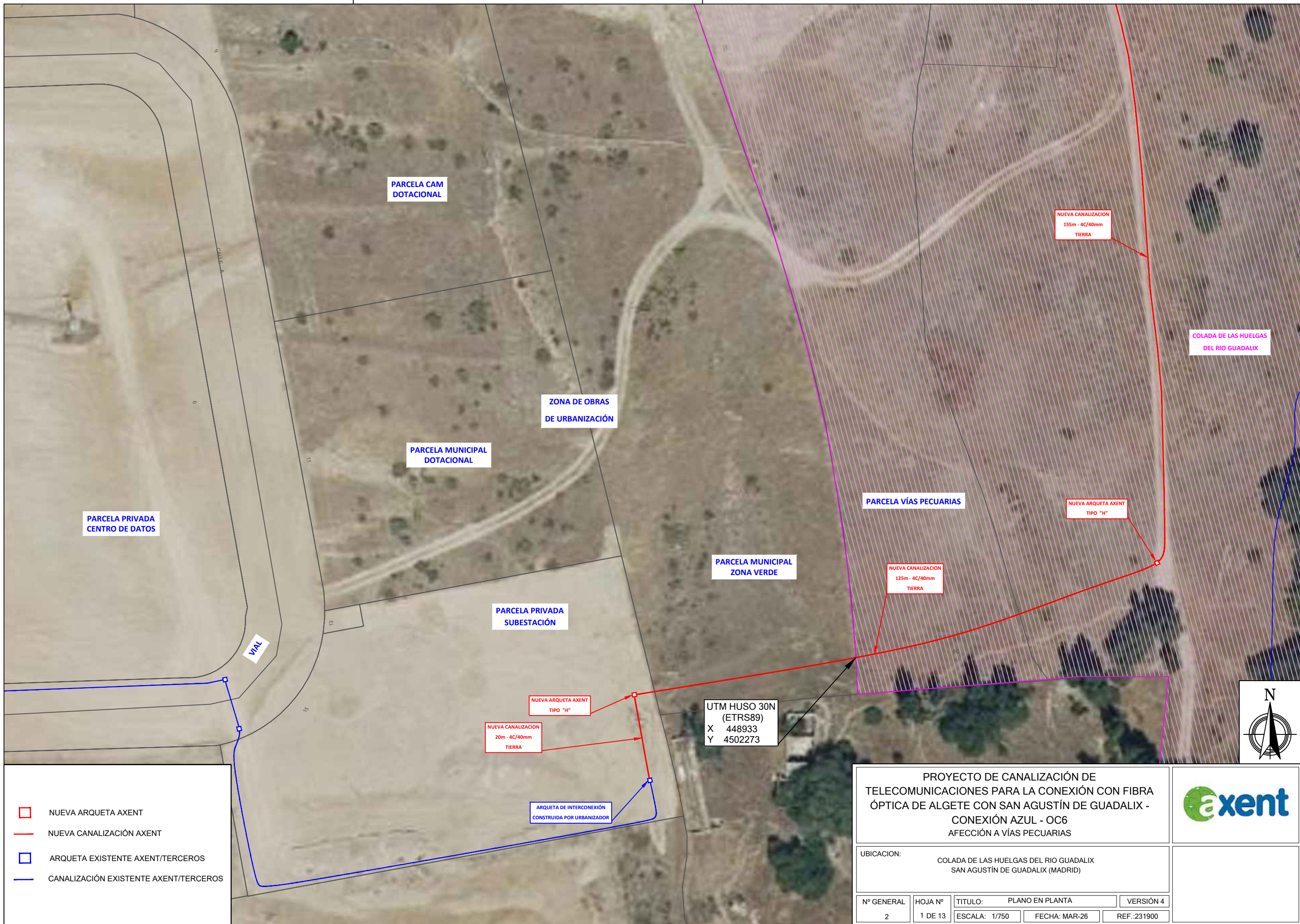

- NUEVA ARQUETA AXENT
- NUEVA CANALIZACIÓN AXENT
- ARQUETA EXISTENTE AXENT/TERCEROS
- CANALIZACIÓN EXISTENTE AXENT/TERCEROS

UTM HUSO 30N
(ETRS89)
X 448933
Y 4502273

**PROYECTO DE CANALIZACIÓN DE
TELECOMUNICACIONES PARA LA CONEXIÓN CON FIBRA
ÓPTICA DE ALGETE CON SAN AGUSTÍN DE GUADALIX -
CONEXIÓN AZUL - OC6
AFECCIÓN A VÍAS PECUARIAS**



UBICACION: COLADA DE LAS HUELGAS DEL RIO GUADALIX
SAN AGUSTÍN DE GUADALIX (MADRID)

Nº GENERAL	HOJA Nº	TITULO: PLANO EN PLANTA	VERSIÓN 4
2	1 DE 13	ESCALA: 1/750	FECHA: MAR-26 REF.: 231900

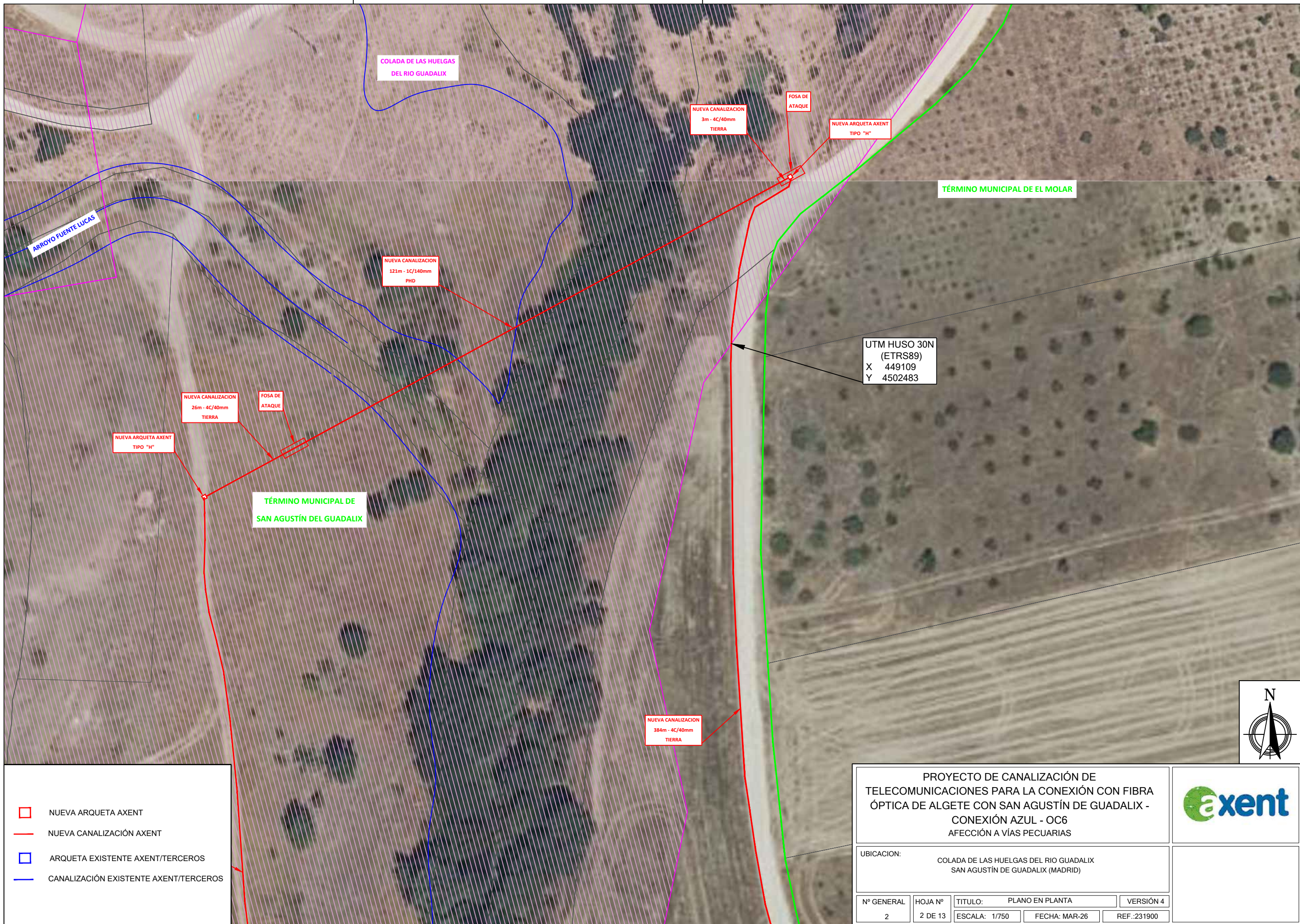

- NUEVA ARQUETA AXENT
- NUEVA CANALIZACIÓN AXENT
- ARQUETA EXISTENTE AXENT/TERCEROS
- CANALIZACIÓN EXISTENTE AXENT/TERCEROS

**PROYECTO DE CANALIZACIÓN DE
TELECOMUNICACIONES PARA LA CONEXIÓN CON FIBRA
ÓPTICA DE ALGETE CON SAN AGUSTÍN DE GUADALIX -
CONEXIÓN AZUL - OC6
AFECCIÓN A VÍAS PECUARIAS**



UBICACION: COLADA DE LAS HUELGAS DEL RIO GUADALIX
SAN AGUSTÍN DE GUADALIX (MADRID)

Nº GENERAL	HOJA Nº	TITULO: PLANO EN PLANTA	VERSIÓN 4
2	2 DE 13	ESCALA: 1/750	FECHA: MAR-26
			REF.: 231900



Polígono 6 Parcela 11

TÉRMINO MUNICIPAL DE
SAN AGUSTÍN DEL GUADALIX





TÉRMINO MUNICIPAL DE EL MOLAR

CAMINO DE LOS ARBOLES

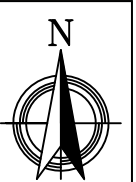
NUEVA CANALIZACION
384m - 4C/40mm
TIERRA

NUEVA ARQUETA AXENT
TIPO "H"



	NUEVA ARQUETA AXENT
	NUEVA CANALIZACIÓN AXENT
	ARQUETA EXISTENTE AXENT/TERCEROS
	CANALIZACIÓN EXISTENTE AXENT/TERCEROS

PROYECTO DE CANALIZACIÓN DE TELECOMUNICACIONES PARA LA CONEXIÓN CON FIBRA ÓPTICA DE ALGETE CON SAN AGUSTÍN DE GUADALIX - CONEXIÓN AZUL - OC6 AFECCIÓN A VÍAS PECUARIAS			
UBICACION: COLADA DE LAS HUELGAS DEL RIO GUADALIX SAN AGUSTÍN DE GUADALIX (MADRID)			
Nº GENERAL	HOJA Nº	TITULO:	PLANO EN PLANTA
2	3 DE 13	ESCALA:	1/750
		FECHA:	MAR-26
		REF.:	231900



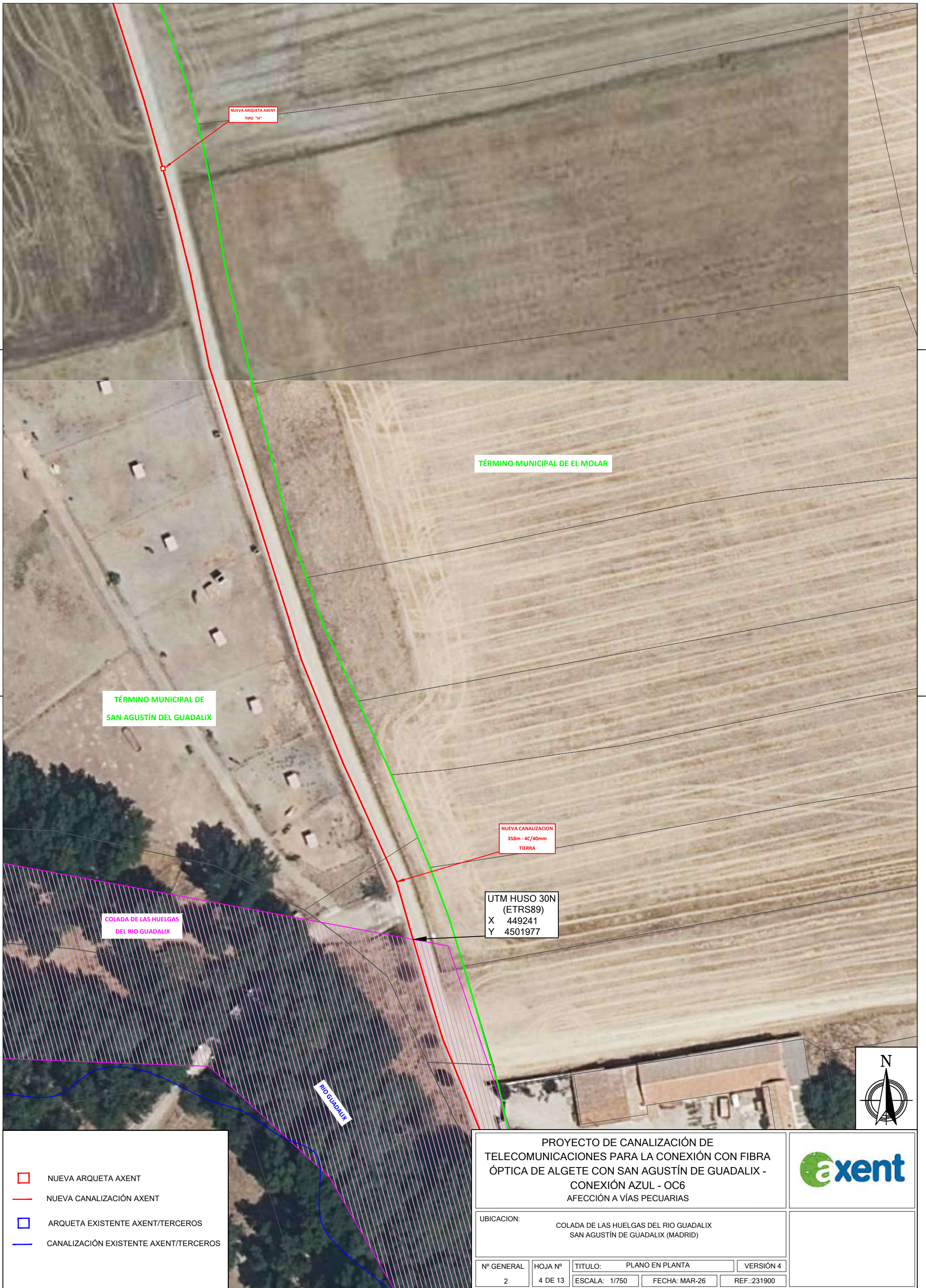

NUEVA ARQUETA AXENT
TIPO "H"

TÉRMINO MUNICIPAL DE EL MOLAR

TÉRMINO MUNICIPAL DE
SAN AGUSTÍN DEL GUADALIX

NUEVA CANALIZACION
358m - 4C/40mm
TIERRA

UTM HUSO 30N
(ETRS89)
X 449241
Y 4501977

COLADA DE LAS HUELGAS
DEL RIO GUADALIX

RIO GUADALIX



- NUEVA ARQUETA AXENT
- NUEVA CANALIZACIÓN AXENT
- ARQUETA EXISTENTE AXENT/TERCEROS
- CANALIZACIÓN EXISTENTE AXENT/TERCEROS

PROYECTO DE CANALIZACIÓN DE
TELECOMUNICACIONES PARA LA CONEXIÓN CON FIBRA
ÓPTICA DE ALGETE CON SAN AGUSTÍN DE GUADALIX -
CONEXIÓN AZUL - OC6
AFECCIÓN A VÍAS PECUARIAS



UBICACION: COLADA DE LAS HUELGAS DEL RIO GUADALIX
SAN AGUSTÍN DE GUADALIX (MADRID)

Nº GENERAL 2	HOJA Nº 4 DE 13	TITULO: ESCALA: 1/750	PLANO EN PLANTA FECHA: MAR-26	VERSIÓN 4 REF.:231900
-----------------	--------------------	--------------------------	----------------------------------	--------------------------



- NUEVA ARQUETA AXENT
- NUEVA CANALIZACIÓN AXENT
- ARQUETA EXISTENTE AXENT/TERCEROS
- CANALIZACIÓN EXISTENTE AXENT/TERCEROS

TÉRMINO MUNICIPAL DE
SAN AGUSTÍN DEL GUADALIX

**PROYECTO DE CANALIZACIÓN DE
TELECOMUNICACIONES PARA LA CONEXIÓN CON FIBRA
ÓPTICA DE ALGETE CON SAN AGUSTÍN DE GUADALIX -
CONEXIÓN AZUL - OC6
AFECCIÓN A VÍAS PECUARIAS**



UBICACION: COLADA DE LAS HUELGAS DEL RIO GUADALIX
SAN AGUSTÍN DE GUADALIX (MADRID)

Nº GENERAL	HOJA Nº	TITULO:	PLANO EN PLANTA	VERSIÓN 4
2	5 DE 13	ESCALA:	1/750	FECHA: MAR-26
			REF.: 231900	



TÉRMINO MUNICIPAL DE SAN AGUSTÍN DEL GUADALIX

TÉRMINO MUNICIPAL DE EL MOLAR

NUEVA CANALIZACIÓN
377m - 4C/40mm
TIERRA

NUEVA ARQUETA AXENT
TIPO "H"

UTM HUSO 30N
(ETRS89)
X 449425
Y 4501454

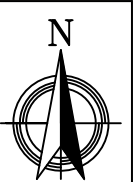

- NUEVA ARQUETA AXENT
- NUEVA CANALIZACIÓN AXENT
- ARQUETA EXISTENTE AXENT/TERCEROS
- CANALIZACIÓN EXISTENTE AXENT/TERCEROS

PROYECTO DE CANALIZACIÓN DE TELECOMUNICACIONES PARA LA CONEXIÓN CON FIBRA ÓPTICA DE ALGETE CON SAN AGUSTÍN DE GUADALIX - CONEXIÓN AZUL - OC6 AFECCIÓN A VÍAS PECUARIAS



UBICACION: COLADA DE LAS HUELGAS DEL RIO GUADALIX SAN AGUSTÍN DE GUADALIX (MADRID)

Nº GENERAL 2	HOJA Nº 6 DE 13	TITULO: PLANO EN PLANTA	VERSIÓN 4
ESCALA: 1/750		FECHA: MAR-26	REF.: 231900



UTM HUSO 30N
(ETRS89)
X 449425
Y 4501454

NUEVA CANALIZACION
CON PROFUNDIDAD DE 1,5m BAJO EL CAUCE
15m

ARROYO DE LOS CAÑITOS

COLADA DE LAS HUELGAS
DEL RIO GUADALIX

NUEVA CANALIZACION
450m - 4C/40mm
TIERRA

TÉRMINO MUNICIPAL DE EL MOLAR

RIO GUADALIX

CAMINO DE LOS CAÑITOS

TÉRMINO MUNICIPAL DE
SAN AGUSTÍN DEL GUADALIX

UTM HUSO 30N
(ETRS89)
X 449458
Y 4501248



- NUEVA ARQUETA AXENT
- NUEVA CANALIZACIÓN AXENT
- ARQUETA EXISTENTE AXENT/TERCEROS
- CANALIZACIÓN EXISTENTE AXENT/TERCEROS

PROYECTO DE CANALIZACIÓN DE
TELECOMUNICACIONES PARA LA CONEXIÓN CON FIBRA
ÓPTICA DE ALGETE CON SAN AGUSTÍN DE GUADALIX -
CONEXIÓN AZUL - OC6
AFECCIÓN A VÍAS PECUARIAS



UBICACION: COLADA DE LAS HUELGAS DEL RIO GUADALIX
SAN AGUSTÍN DE GUADALIX (MADRID)

Nº GENERAL 2	HOJA Nº 7 DE 13	TITULO: ESCALA: 1/750	PLANO EN PLANTA FECHA: MAR-26	VERSIÓN 4 REF.:231900
-----------------	--------------------	--------------------------	----------------------------------	--------------------------

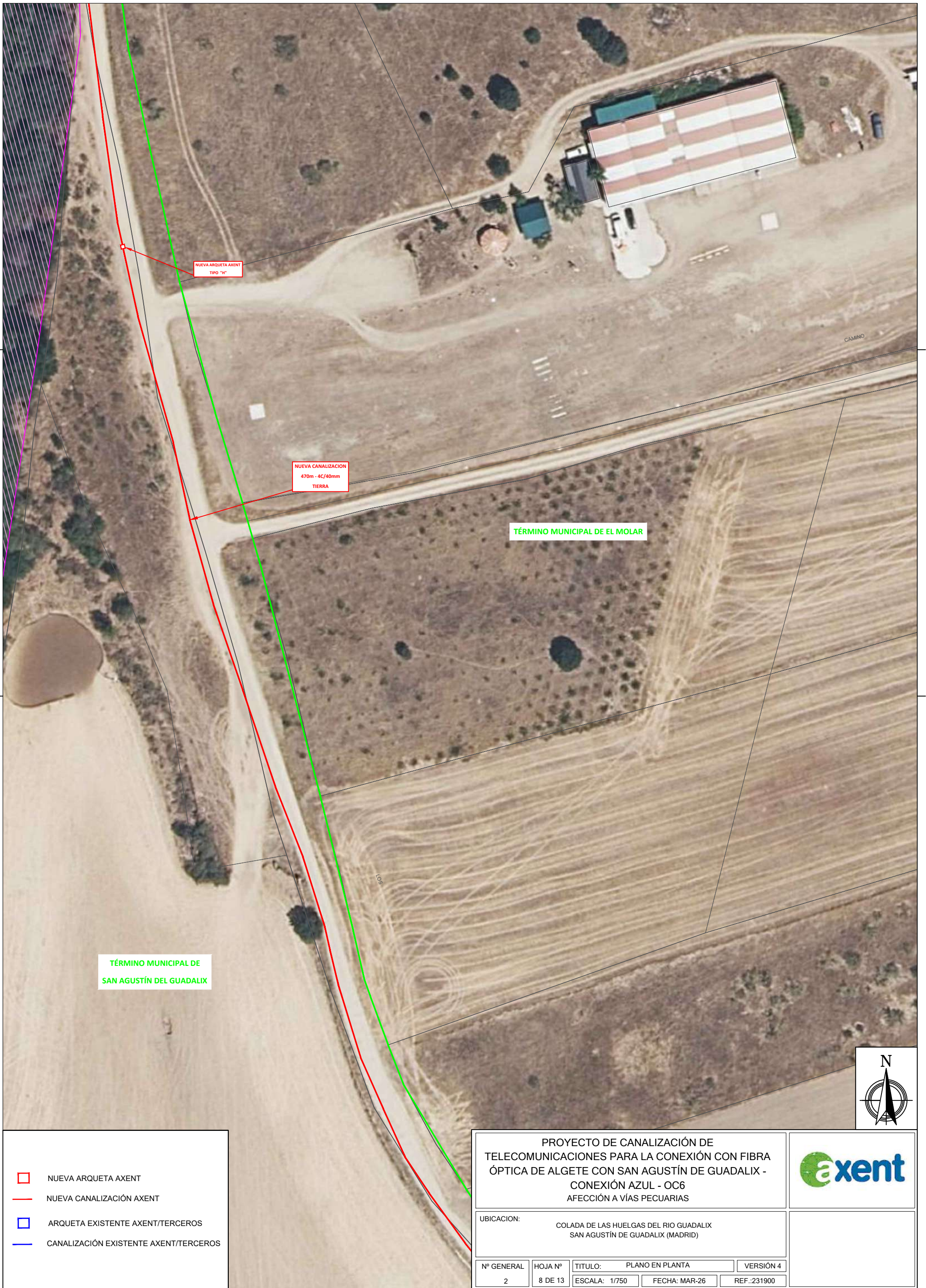

NUEVA ARQUETA AXENT
TIPO "H"

NUEVA CANALIZACION
470m - 4C/40mm
TIERRA

TÉRMINO MUNICIPAL DE EL MOLAR

TÉRMINO MUNICIPAL DE
SAN AGUSTÍN DEL GUADALIX

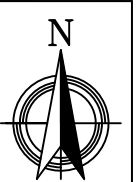

- NUEVA ARQUETA AXENT
- NUEVA CANALIZACIÓN AXENT
- ARQUETA EXISTENTE AXENT/TERCEROS
- CANALIZACIÓN EXISTENTE AXENT/TERCEROS

PROYECTO DE CANALIZACIÓN DE
TELECOMUNICACIONES PARA LA CONEXIÓN CON FIBRA
ÓPTICA DE ALGETE CON SAN AGUSTÍN DE GUADALIX -
CONEXIÓN AZUL - OC6
AFECCIÓN A VÍAS PECUARIAS



UBICACION: COLADA DE LAS HUELGAS DEL RIO GUADALIX
SAN AGUSTÍN DE GUADALIX (MADRID)

Nº GENERAL 2	HOJA Nº 8 DE 13	TITULO: ESCALA: 1/750	PLANO EN PLANTA FECHA: MAR-26	VERSIÓN 4 REF.: 231900
-----------------	--------------------	--------------------------	----------------------------------	---------------------------



- NUEVA ARQUETA AXENT
- NUEVA CANALIZACIÓN AXENT
- ARQUETA EXISTENTE AXENT/TERCEROS
- CANALIZACIÓN EXISTENTE AXENT/TERCEROS

PROYECTO DE CANALIZACIÓN DE TELECOMUNICACIONES PARA LA CONEXIÓN CON FIBRA ÓPTICA DE ALGETE CON SAN AGUSTÍN DE GUADALIX - CONEXIÓN AZUL - OC6 AFECCIÓN A VÍAS PECUARIAS



UBICACION: COLADA DE LAS HUELGAS DEL RIO GUADALIX
SAN AGUSTÍN DE GUADALIX (MADRID)

Nº GENERAL	HOJA Nº	TITULO:	PLANO EN PLANTA	VERSIÓN 4
2	9 DE 13	ESCALA:	1/750	FECHA: MAR-26
			REF.:231900	

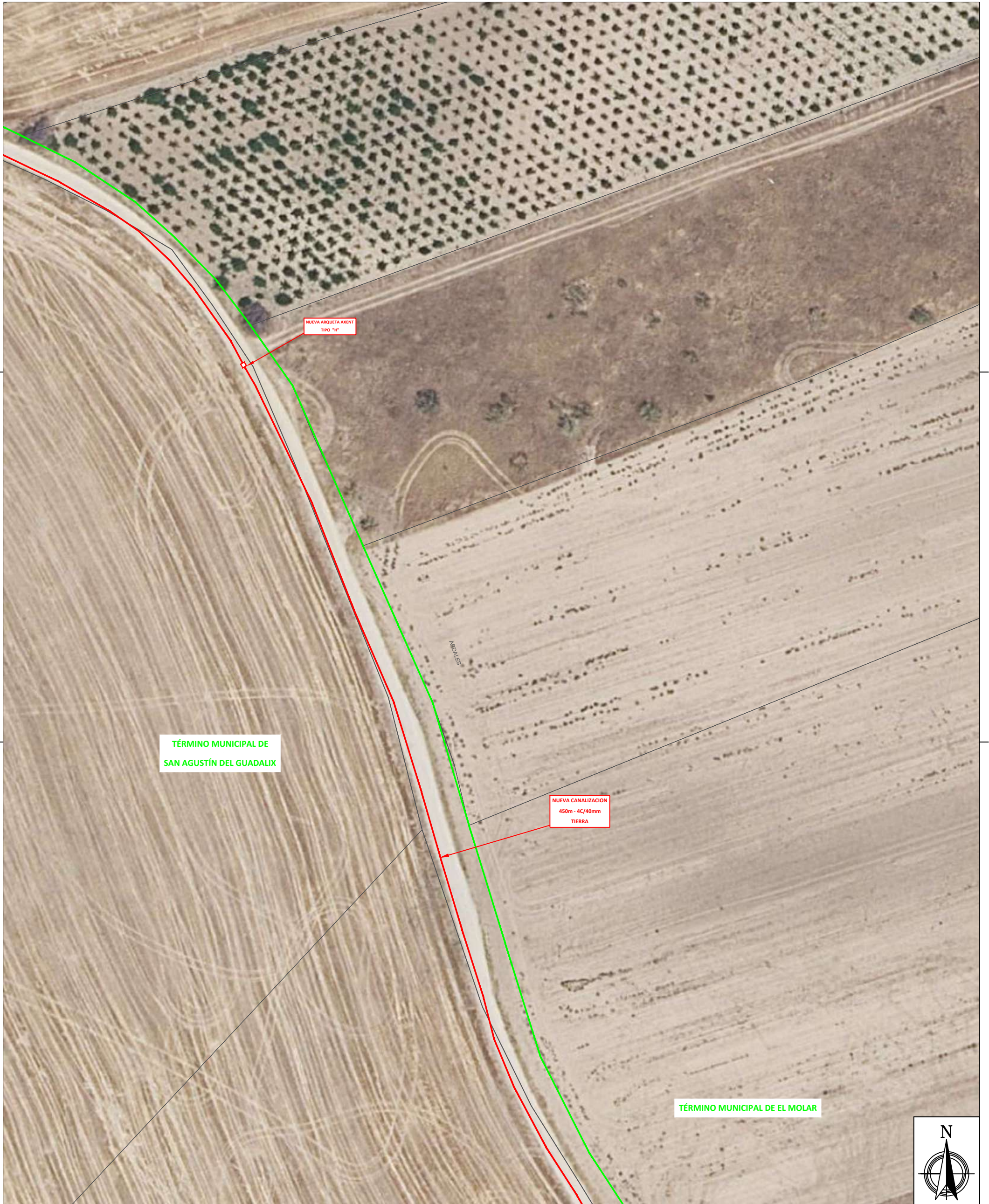

TÉRMINO MUNICIPAL DE
SAN AGUSTÍN DEL GUADALIX

NUEVA CANALIZACION
450m - 4C/40mm
TIERRA

TÉRMINO MUNICIPAL DE EL MOLAR

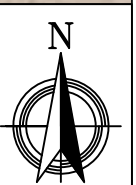

- NUEVA ARQUETA AXENT
- NUEVA CANALIZACIÓN AXENT
- ARQUETA EXISTENTE AXENT/TERCEROS
- CANALIZACIÓN EXISTENTE AXENT/TERCEROS

PROYECTO DE CANALIZACIÓN DE TELECOMUNICACIONES PARA LA CONEXIÓN CON FIBRA ÓPTICA DE ALGETE CON SAN AGUSTÍN DE GUADALIX - CONEXIÓN AZUL - OC6 AFECCIÓN A VÍAS PECUARIAS				
UBICACION: COLADA DE LAS HUELGAS DEL RIO GUADALIX SAN AGUSTÍN DE GUADALIX (MADRID)				
Nº GENERAL	HOJA Nº	TITULO:	PLANO EN PLANTA	VERSIÓN 4
2	10 DE 13	ESCALA:	1/750	FECHA: MAR-26
			REF.: 231900	



	NUEVA ARQUETA AXENT
	NUEVA CANALIZACIÓN AXENT
	ARQUETA EXISTENTE AXENT/TERCEROS
	CANALIZACIÓN EXISTENTE AXENT/TERCEROS

<p>PROYECTO DE CANALIZACIÓN DE TELECOMUNICACIONES PARA LA CONEXIÓN CON FIBRA ÓPTICA DE ALGETE CON SAN AGUSTÍN DE GUADALIX - CONEXIÓN AZUL - OC6 AFECCIÓN A VÍAS PECUARIAS</p>			
<p>UBICACION: COLADA DE LAS HUELGAS DEL RIO GUADALIX SAN AGUSTÍN DE GUADALIX (MADRID)</p>			
Nº GENERAL	HOJA Nº	TITULO:	PLANO EN PLANTA
2	11 DE 13	ESCALA:	1/750
		FECHA:	MAR-26
		REF.:	231900



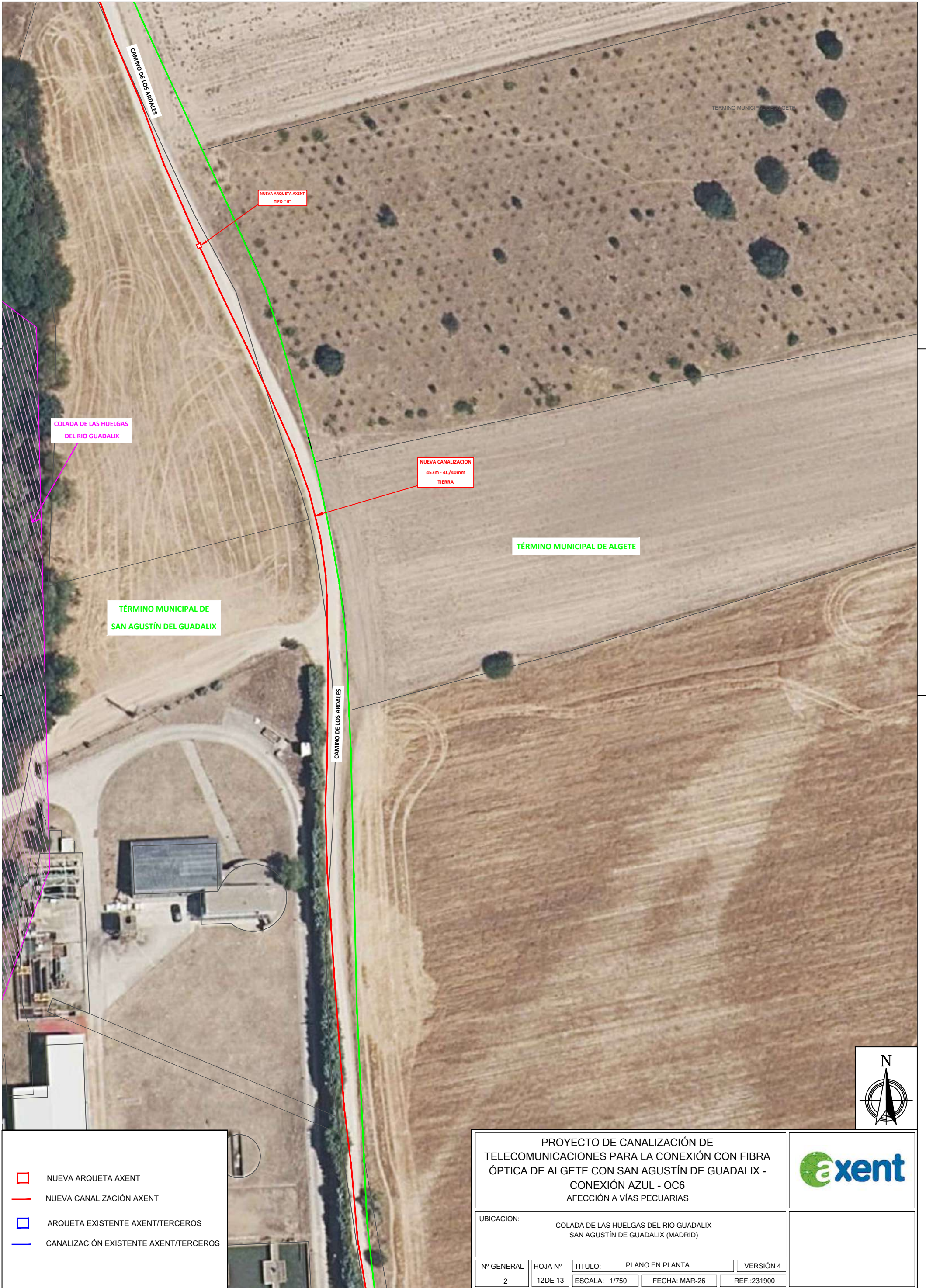

- NUEVA ARQUETA AXENT
- NUEVA CANALIZACIÓN AXENT
- ARQUETA EXISTENTE AXENT/TERCEROS
- CANALIZACIÓN EXISTENTE AXENT/TERCEROS

PROYECTO DE CANALIZACIÓN DE TELECOMUNICACIONES PARA LA CONEXIÓN CON FIBRA ÓPTICA DE ALGETE CON SAN AGUSTÍN DE GUADALIX - CONEXIÓN AZUL - OC6 AFECCIÓN A VÍAS PECUARIAS



UBICACION: COLADA DE LAS HUELGAS DEL RIO GUADALIX
SAN AGUSTÍN DE GUADALIX (MADRID)

Nº GENERAL	HOJA Nº	TITULO:	PLANO EN PLANTA	VERSIÓN 4
2	12 DE 13	ESCALA:	1/750	FECHA: MAR-26
			REF.: 231900	

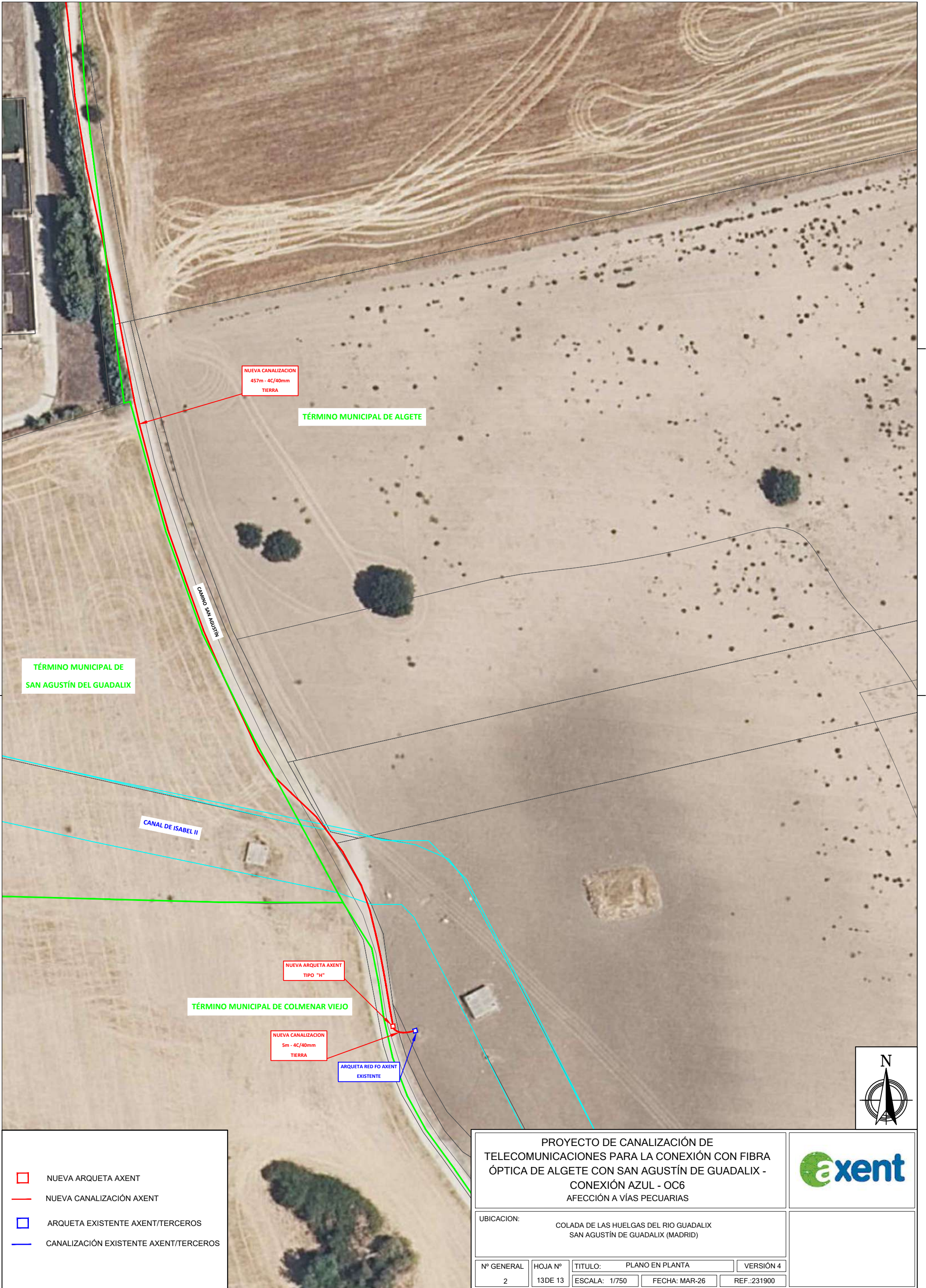

NUEVA CANALIZACION
457m - 4C/40mm
TIERRA

TÉRMINO MUNICIPAL DE ALGETE

TÉRMINO MUNICIPAL DE
SAN AGUSTÍN DEL GUADALIX

CAMINO SAN AGUSTÍN

CANAL DE ISABEL II

NUEVA ARQUETA AXENT
TIPO "H"

TÉRMINO MUNICIPAL DE COLMENAR VIEJO

NUEVA CANALIZACION
5m - 4C/40mm
TIERRA

ARQUETA RED FO AXENT
EXISTENTE



- NUEVA ARQUETA AXENT
- NUEVA CANALIZACIÓN AXENT
- ARQUETA EXISTENTE AXENT/TERCEROS
- CANALIZACIÓN EXISTENTE AXENT/TERCEROS

PROYECTO DE CANALIZACIÓN DE
TELECOMUNICACIONES PARA LA CONEXIÓN CON FIBRA
ÓPTICA DE ALGETE CON SAN AGUSTÍN DE GUADALIX -
CONEXIÓN AZUL - OC6
AFECCIÓN A VÍAS PECUARIAS



UBICACION: COLADA DE LAS HUELGAS DEL RIO GUADALIX
SAN AGUSTÍN DE GUADALIX (MADRID)

Nº GENERAL 2	HOJA Nº 13 DE 13	TITULO: PLANO EN PLANTA	VERSIÓN 4
ESCALA: 1/750		FECHA: MAR-26	REF.: 231900

CRUCE DOM. PÚBL. HIDRÁULICO

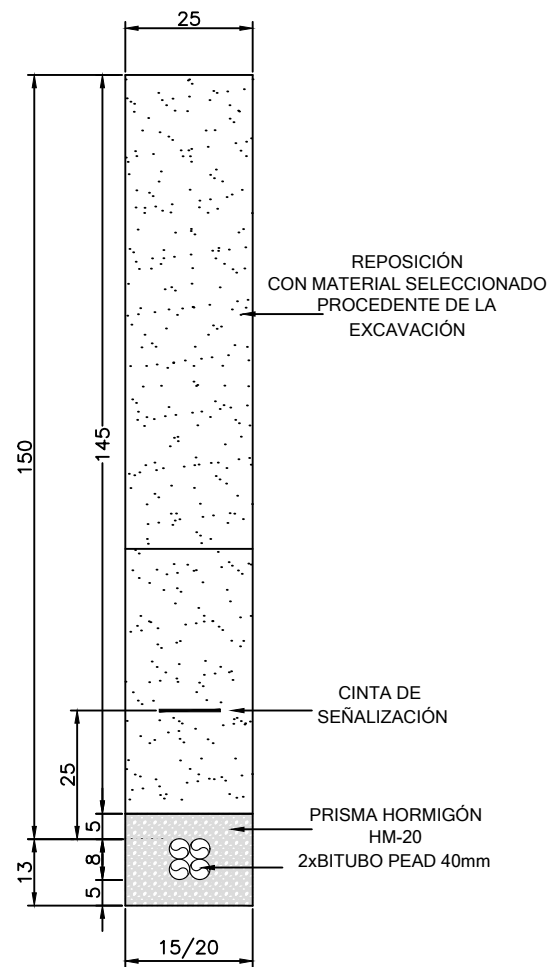

TIERRA DE LABOR

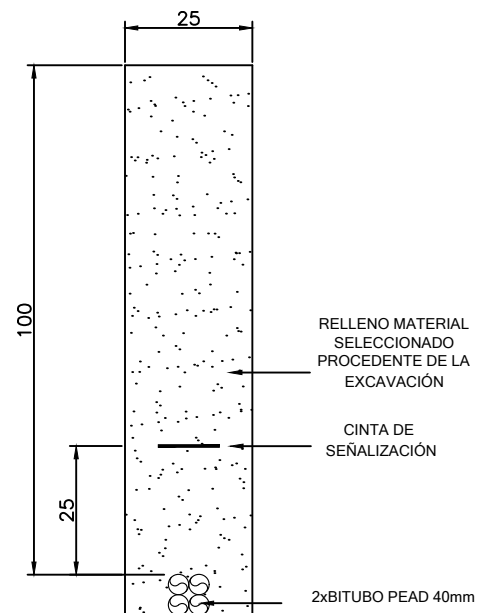

TIERRA

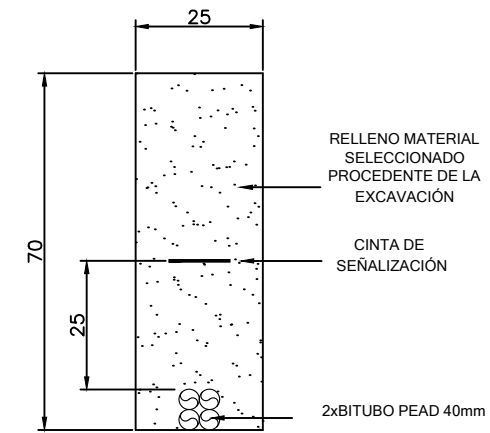

PERFORACIÓN HORIZONTAL DIRIGIDA (PHD)



VAINA DE PEAD DE 160mm
SUBCONDUCTADA CON 6
CONDUCTOS DE 40mm

<p>PROYECTO DE CANALIZACIÓN DE TELECOMUNICACIONES PARA LA CONEXIÓN CON FIBRA ÓPTICA DE ALGETE CON SAN AGUSTÍN DE GUADALIX - CONEXIÓN AZUL - OC6 AFECCIÓN A VÍAS PECUARIAS</p>				
<p>UBICACION: COLADA DE LAS HUELGAS DEL RIO GUADALIX SAN AGUSTÍN DE GUADALIX (MADRID)</p>				
Nº GENERAL	HOJA Nº	TITULO: DETALLES Y SECCIONES TIPO	VERSIÓN 4	
3	1 DE 2	ESCALA: s/e	FECHA: MAR-26	REF.:231900

ARQUETA TIPO H

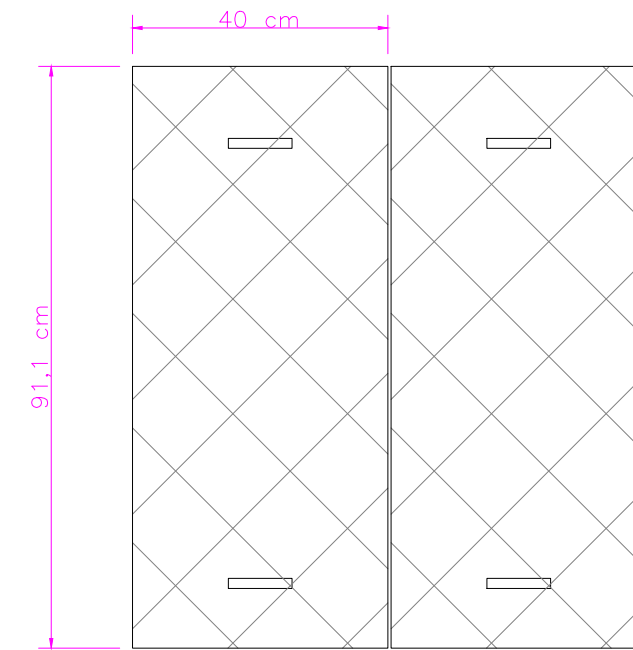
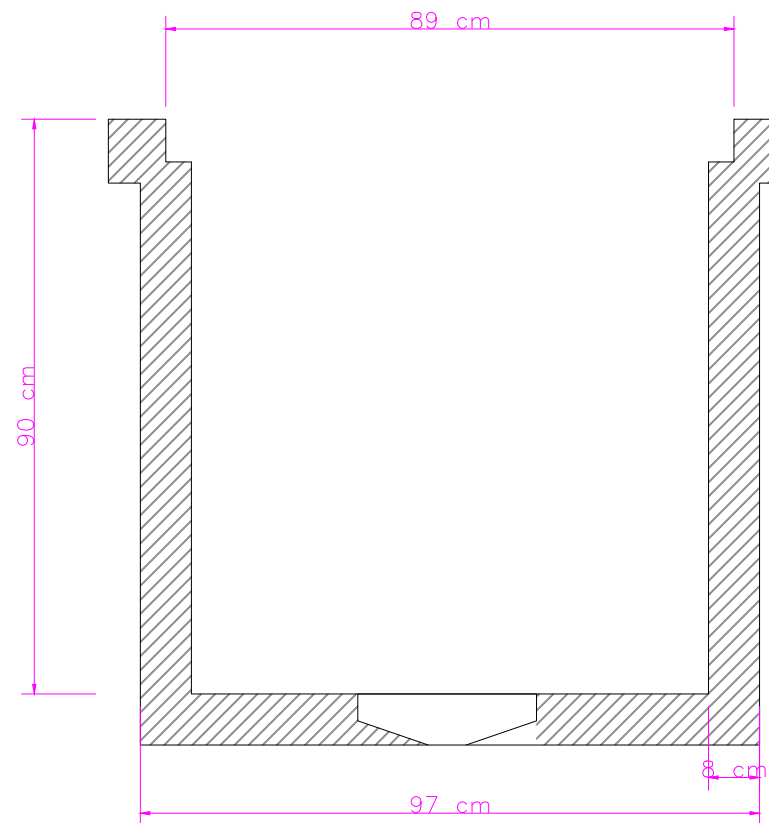
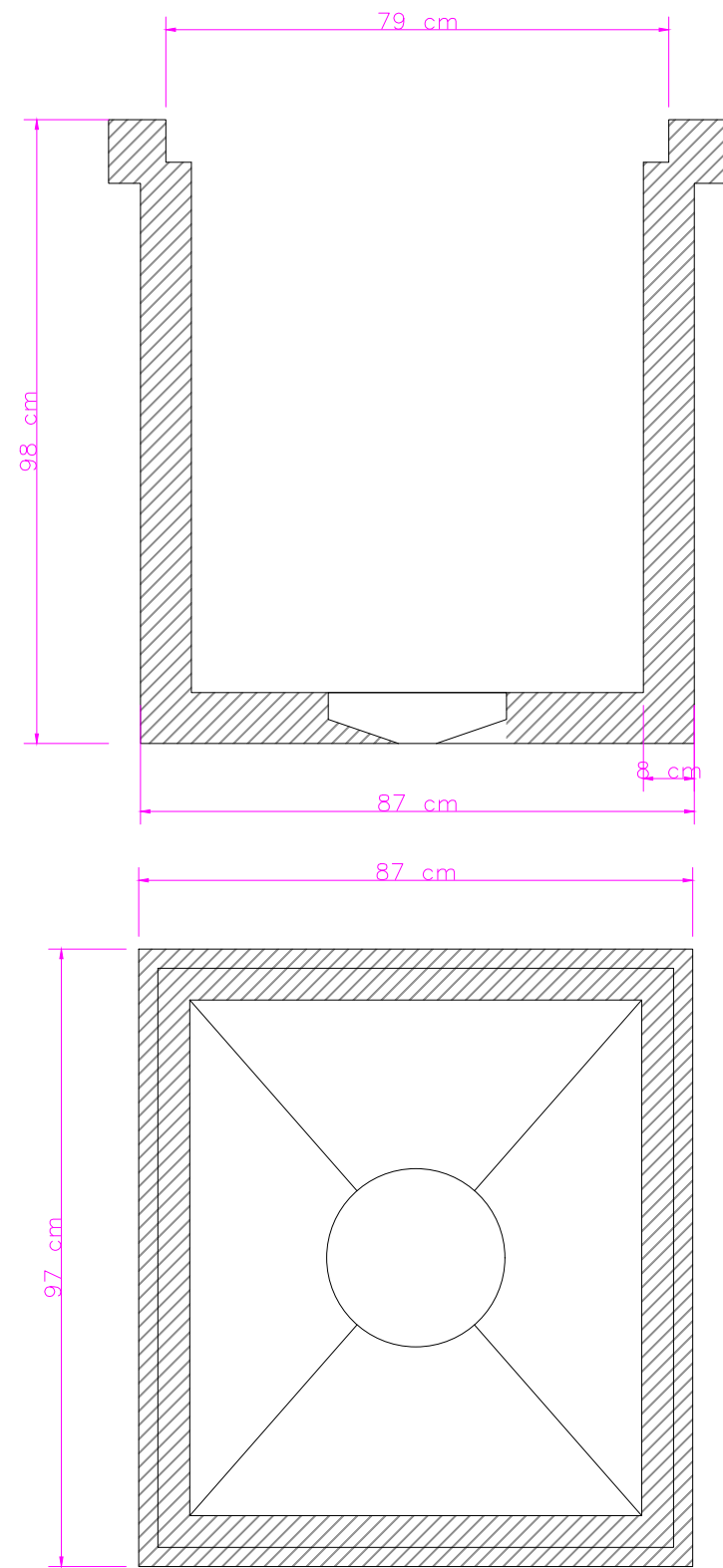

DETALLE TAPA HORMIGÓN (ACERA)

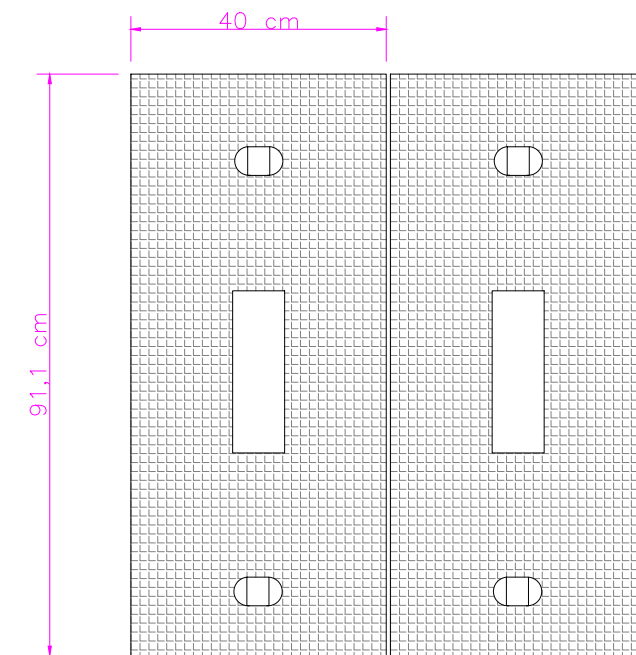

DETALLE TAPA HORMIGÓN (ASFALTO)

<p>PROYECTO DE CANALIZACIÓN DE TELECOMUNICACIONES PARA LA CONEXIÓN CON FIBRA ÓPTICA DE ALGETE CON SAN AGUSTÍN DE GUADALIX - CONEXIÓN AZUL - OC6 AFECCIÓN A VÍAS PECUARIAS</p>				
<p>UBICACION: COLADA DE LAS HUELGAS DEL RIO GUADALIX SAN AGUSTÍN DE GUADALIX (MADRID)</p>				
Nº GENERAL	HOJA Nº	TITULO:	DETALLES Y SECCIONES TIPO	VERSIÓN 4
3	2 DE 2	ESCALA:	s/e	FECHA: MAR-26
			REF.: 231900	