

Este documento es copia del original firmado.

Se han ocultado datos personales en aplicación de la normativa vigente.

INSTALACIONES DE LA ETAP DE LA JAROSA (T.M. GUADARRAMA)

Área: Área de Proyectos de Abastecimiento

Fecha: julio 2025

INSTALACIONES DE LA ETAP DE LA JAROSA (T.M. GUADARRAMA)

En este informe se presentan las instalaciones de la ETAP de La Jarosa. La Estación de Tratamiento de Aguas Potables de La Jarosa fue construida con el objeto de tratar el agua procedente del embalse de la Jarosa, en el año 1.969. La construcción fue promovida por la Confederación Hidrográfica del Tajo mediante Concurso de fecha 20 de Julio de 1.966.

Desde su construcción y puesta en servicio, se han ido realizando diversas actuaciones con los siguientes objetivos:

- Incorporar nuevos tratamientos para hacer frente a una peor calidad del recurso.
- Cumplir las normas vigentes que son de aplicación a este tipo de instalaciones.
- Incluir un tratamiento de los fangos producidos en el proceso de potabilización.
- Adecuar y remodelar aquellas instalaciones que, con el paso del tiempo, han quedado obsoletas o necesitan su sustitución.

La Estación de Tratamiento de Aguas Potables de La Jarosa tiene en la actualidad una capacidad de tratamiento de 1,5 m³/s, y dispone de un proceso de decantación (tipo Accelator) y filtración por arena, más un tratamiento de los fangos producidos con depósito de regulación, decantación lamelar, espesamiento de flotación y deshidratación por centrifugas.

Actualmente, la ETAP de La Jarosa afecta a una superficie aproximada de 5.580 m² del Cordel de Portera de la Dehesa de Arriba a Monte Pinar. Conforme a lo hablado con el técnico responsable de Vías Pecuarias, se solicita la autorización de la ocupación de la citada vía pecuaria por las instalaciones ya existentes de la ETAP.

Se adjunta al informe plano de ubicación de las instalaciones.

Coordinador del Área de Proyectos de Abastecimiento

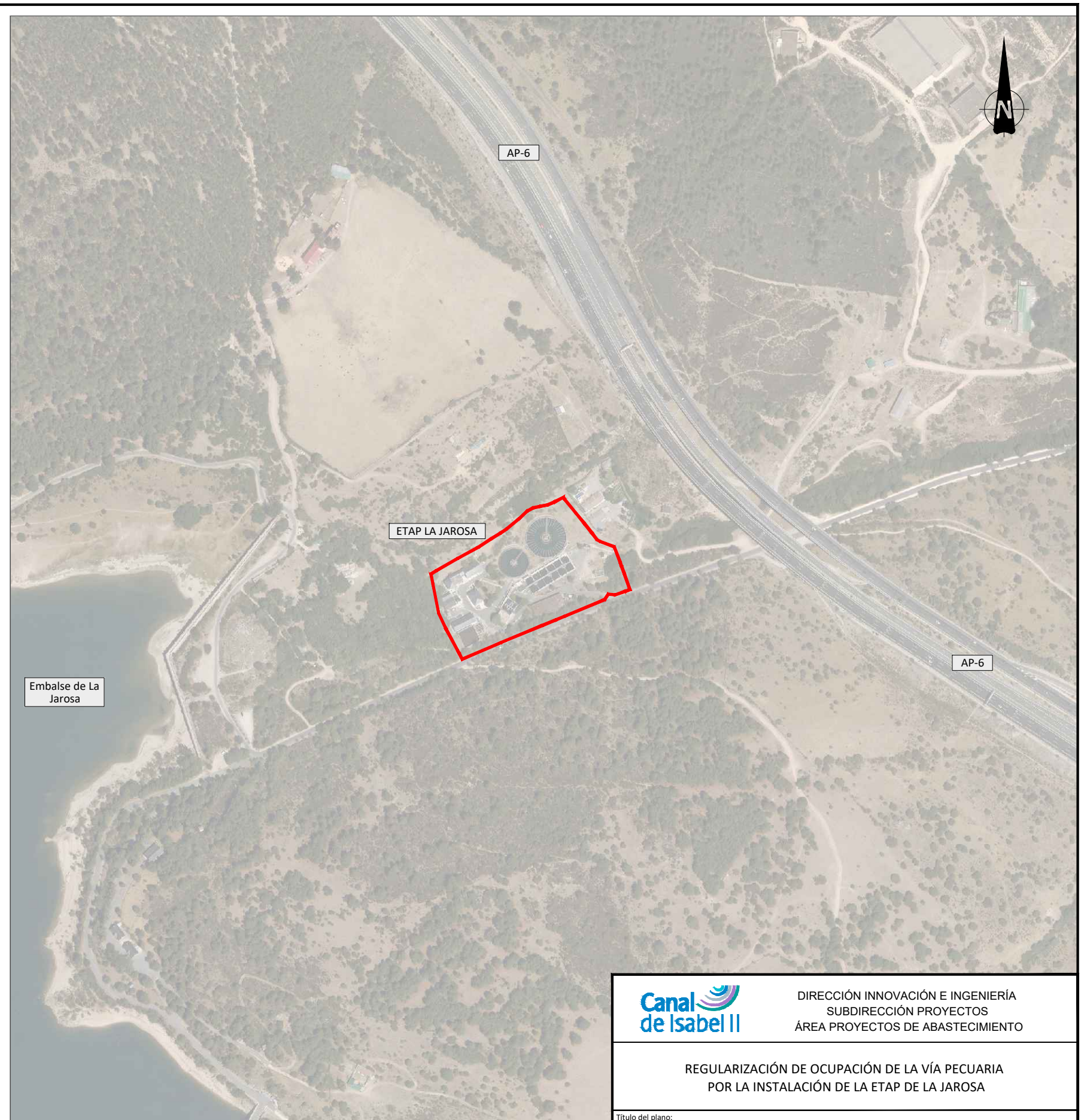
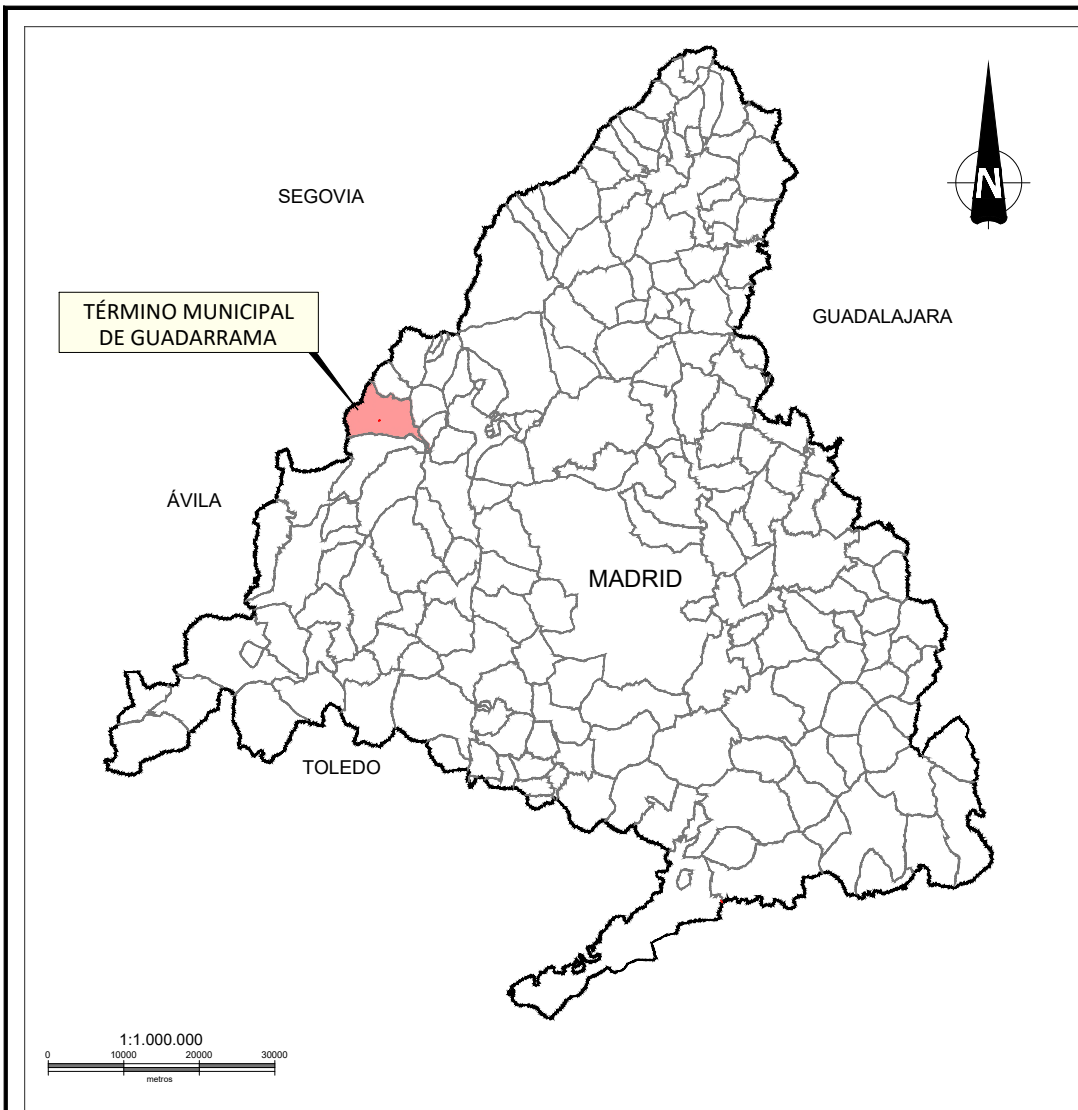

		DIRECCIÓN INNOVACIÓN E INGENIERÍA SUBDIRECCIÓN PROYECTOS ÁREA PROYECTOS DE ABASTECIMIENTO	
REGULARIZACIÓN DE OCUPACIÓN DE LA VÍA PECUARIA POR LA INSTALACIÓN DE LA ETAP DE LA JAROSA			
Título del plano:		PLANO DE SITUACIÓN	
Referencia:	20AAP200_PL_INF.VP_SIT_1	Escala (UNE-A3)	
Fecha:	JULIO 2025	Versión:	V1
		INDICADAS	Nº de Plano: 1 Hoja 1 de 1

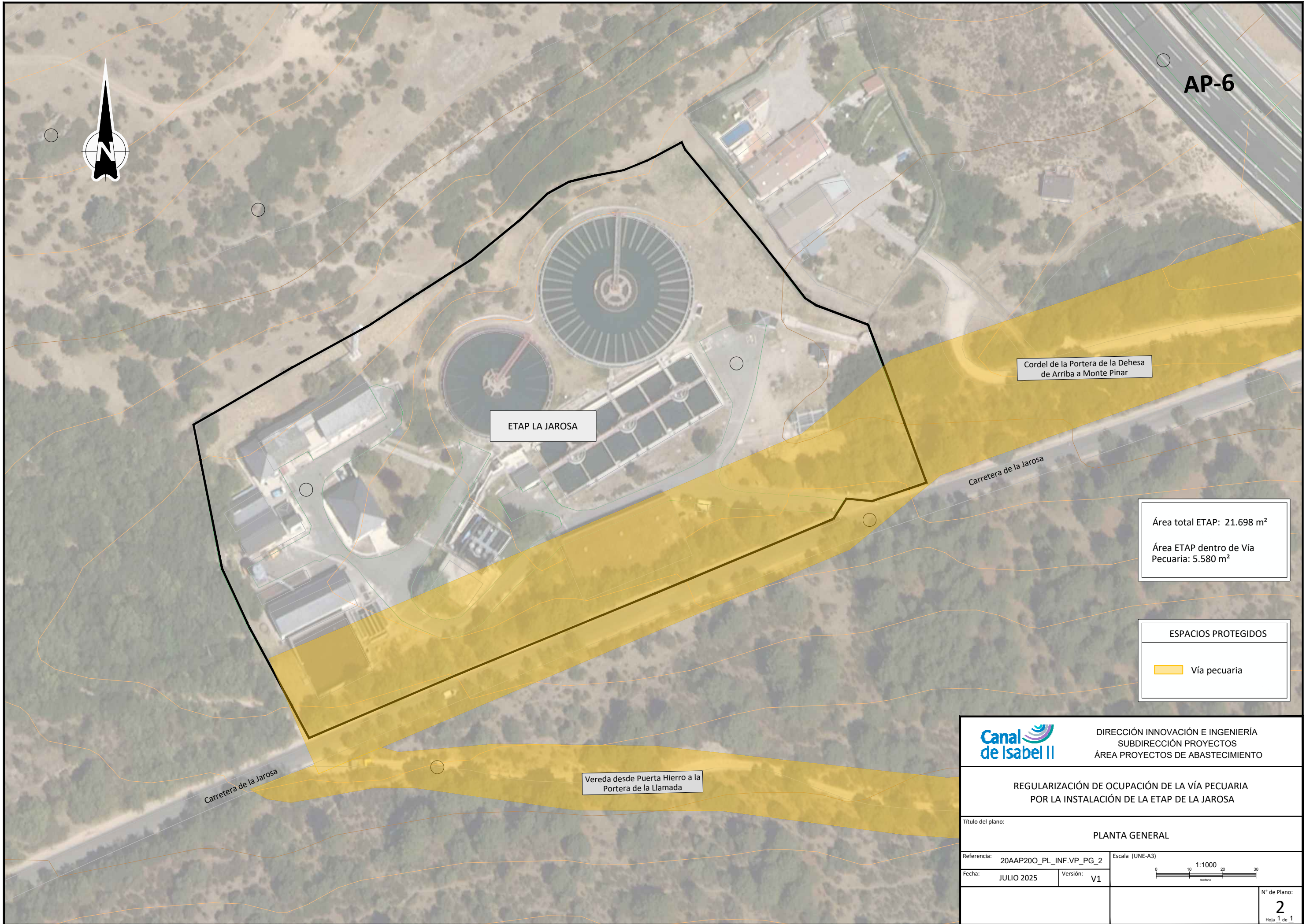

AP-6



ETAP LA JAROSA

Cordel de la Portera de la Dehesa de Arriba a Monte Pinar



Carretera de la Jarosa

Vereda desde Puerta Hierro a la Portera de la Llamada

Carretera de la Jarosa

Área total ETAP: 21.698 m²
 Área ETAP dentro de Vía Pecuaria: 5.580 m²

ESPACIOS PROTEGIDOS
 Vía pecuaria

		DIRECCIÓN INNOVACIÓN E INGENIERÍA SUBDIRECCIÓN PROYECTOS ÁREA PROYECTOS DE ABASTECIMIENTO	
REGULARIZACIÓN DE OCUPACIÓN DE LA VÍA PECUARIA POR LA INSTALACIÓN DE LA ETAP DE LA JAROSA			
Título del plano:		PLANTA GENERAL	
Referencia: 20AAP200_PL_INF.VP_PG_2	Escala (UNE-A3)		
Fecha: JULIO 2025	Versión: V1		
			N° de Plano: 2 Hoja 1 de 1