

Este documento es copia del original firmado.

Se han ocultado datos personales en aplicación de la normativa vigente.



424 258 293 AD 722 752/31

C/ NUESTRA SEÑORA DEL CARMEN
Nº4 – TORRELODONES

PERMISO DE VIAS PECUARIAS

2,5 m.l. en Acera

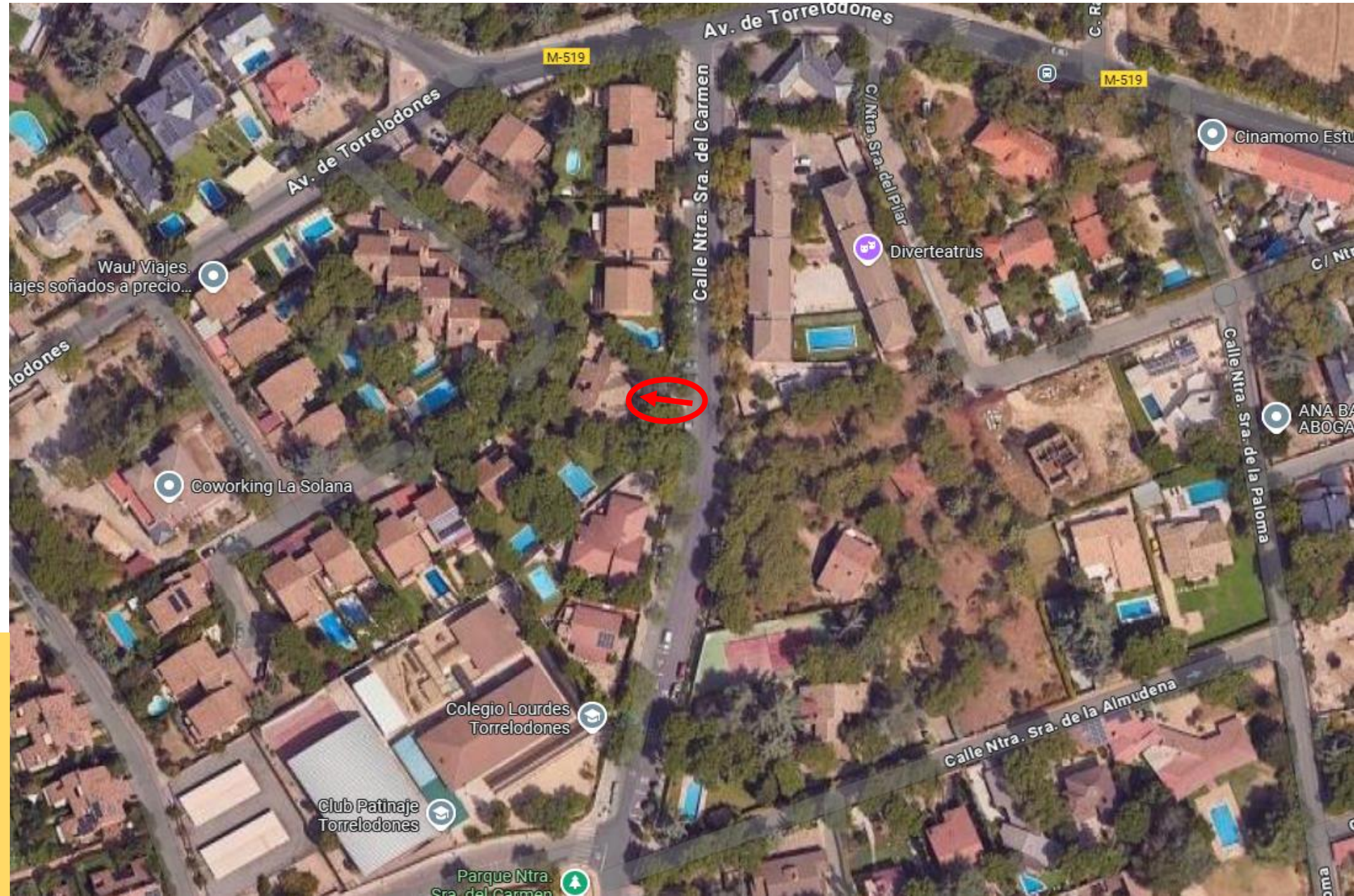

424 258 293 AD 722 752/31

C/ NUESTRA SEÑORA DEL CARMEN
Nº4 – TORRELODONES

PERMISO DE VIAS PECUARIAS

2,5 m.l. en Acera