

LEYENDA

Términos municipales

Ámbito del Plan Especial. El PEI contiene las siguiente infraestructuras:

- Delimitación del ámbito del PEI (Línea de Alta Tensión: delimitación de ámbito a 30 m de cada lado del eje y Línea Subterránea BT / 30 kV: delimitación de ámbito a 5 m de cada lado del eje)
- Vallado de las PSFVs Portalón Solar, Quilla Solar y Spinnaker Solar
- Implantación de la PSFV Portalón Solar
- Implantación de la PSFV Quilla Solar
- Implantación de la PSFV Spinnaker Solar
- LS (Línea Subterránea BT/ 30 kV)
- Subestación Transformadora
- LAAT 220 kV ST Piñón a ST Nimbo
- LAAT 400 kV ST Nimbo a SET LOECHES (REE)

Mapa Forestal de Madrid

Atochar	Infraestructura lineal	Pinar de pino carrasco
Cantera, gravera y vertedero	Jaral	Quejigar
Cantuesar, tomillar y otras especies de pequeña talla	Matorral de leguminosas	Raso
Chopera	Matorral espinoso de rosáceas	Retamar
Coscujar	Mixtura de encina y coníferas	Vegetación de ribera arborea - arbustiva
Cultivo de almendra	Mixtura de encina y otras frondosas	Vegetación de ribera de matorral
Cultivo de regadío	Mixtura de pino carrasco y frondosas	Vegetación de ribera herbácea
Cultivo de secano herbáceo	Mosaico construcción - agrícola	Vifredo
Encinar	Olivar	Vifredo con olivar
Encinar adeshado cultivado	Pastizal y erial	Zona urbanizada

Pinar de pino carrasco
Quejigar
Raso
Retamar
Vegetación de ribera arborea - arbustiva
Vegetación de ribera de matorral
Vegetación de ribera herbácea
Vifredo
Vifredo con olivar
Zona urbanizada

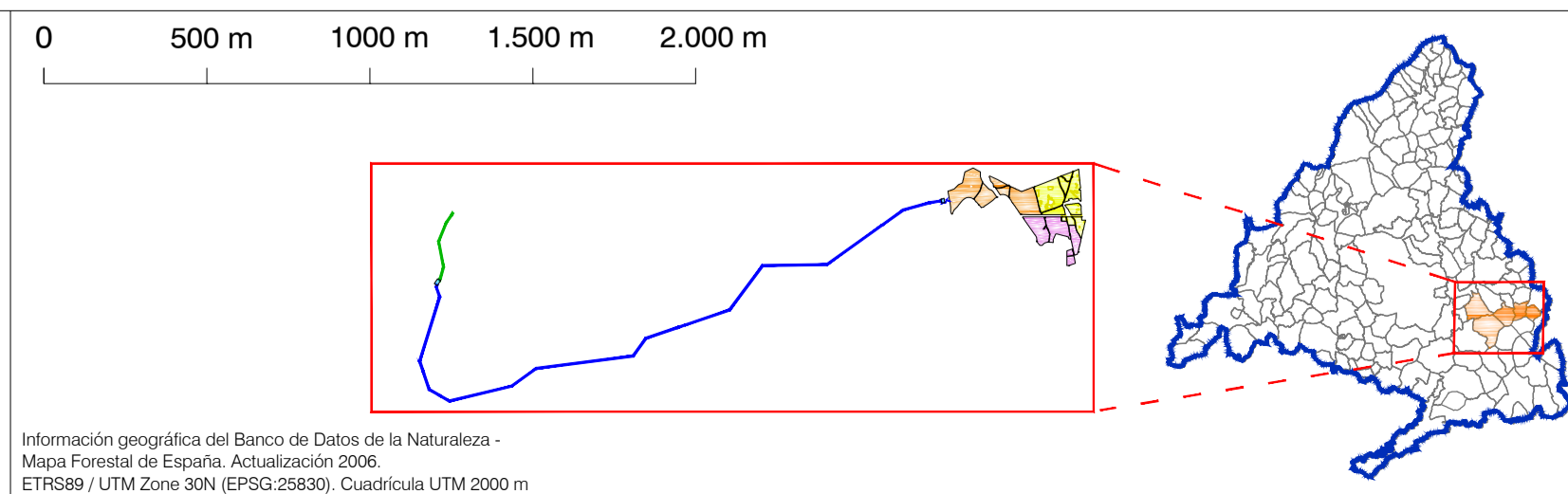

PLAN ESPECIAL PEI-PFOT-172
 VERSIÓN INICIAL DEL PLAN: DOCUMENTO PARA APROBACIÓN INICIAL

TÍTULO DEL PLANO:
EDIFICACIÓN Y VEGETACIÓN ACTUAL.
PLANTA GENERAL

ESCALA: 1:22.000

FECHA: Abril 2022

PROMOTOR:
 IGNIS
 TotalEnergies

EQUIPO REDACTOR:
 RH Estudio, Inv. y Proyectos S.L.P.

PLANO Nº:
1-5.2

Ignis Energía S.L. TotalEnergies Electricidad y Gas España, S.A. RH Estudio, Inv. y Proyectos S.L.P.



LEYENDA

Términos municipales

Ámbito del Plan Especial. El PEI contiene las siguiente infraestructuras:

- Delimitación del ámbito del PEI (Línea de Alta Tensión: delimitación de ámbito a 30 m de cada lado del eje y Línea Subterránea BT / 30 kV: delimitación de ámbito a 5 m de cada lado del eje)
- Vallado de las PSFVs Portalón Solar, Quilla Solar y Spinnaker Solar
- Implantación de la PSFV Portalón Solar
- Implantación de la PSFV Quilla Solar
- Implantación de la PSFV Spinnaker Solar
- LS (Línea Subterránea BT/30 kV)
- Subestación Transformadora
- LAAT 220 kV ST Piñón a ST Nimbo
- LAAT 400 kV ST Nimbo a ST LOECHES (Red Eléctrica Española)

Mapa Forestal de Madrid

Atochar	Infraestructura lineal	Pinar de pino carrasco
Cantera, gravera y vertedero	Jaral	Quejigar
Cantuesar, tomillar y otras especies de pequeña talla	Matorral de leguminosas	Raso
Chopera	Matorral espinoso de rosáceas	Retamar
Coscujar	Mixtura de encina y coníferas	Vegetación de ribera arborea - arbustiva
Cultivo de almendro	Mixtura de encina y otras frondosas	Vegetación de ribera de matorral
Cultivo de regadío	Mixtura de pino carrasco y frondosas	Vegetación de ribera herbácea
Cultivo de secano herbáceo	Mosaico construcción - agrícola	Viejo
Encinar	Olivar	Viejo con olivar
Encinar adeshesado cultivado	Pastizal y erial	Zona urbanizada

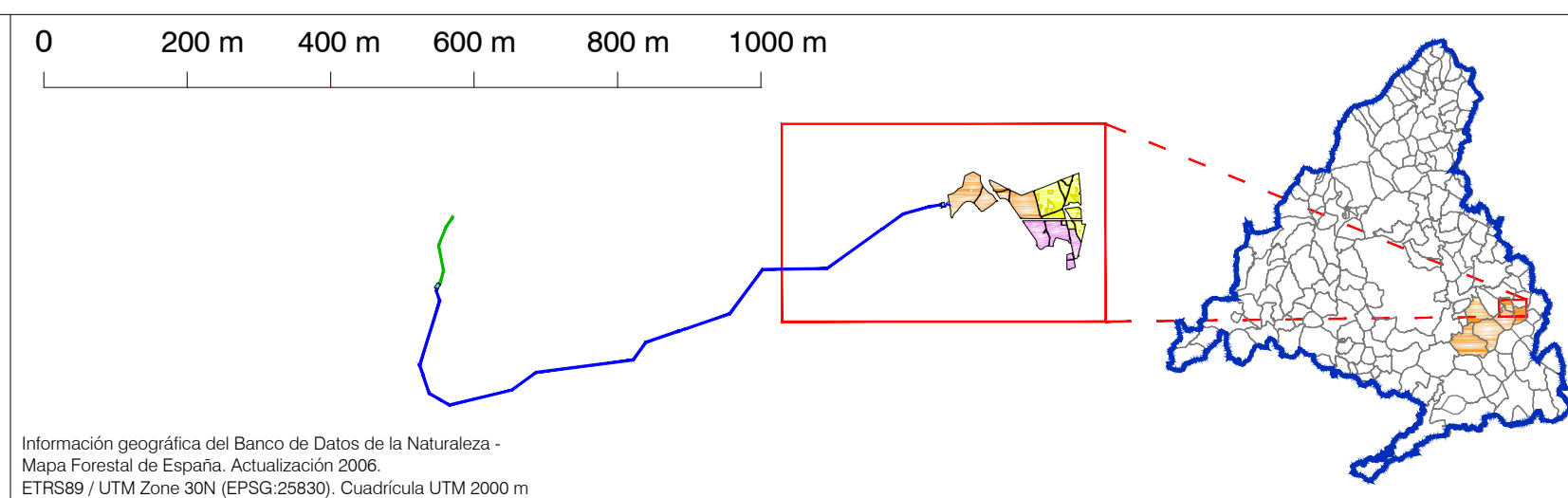

PLAN ESPECIAL PEI-PFOT- 172
 VERSIÓN INICIAL DEL PLAN: DOCUMENTO PARA APROBACIÓN INICIAL

TÍTULO DEL PLANO:
EDIFICACIÓN Y VEGETACIÓN ACTUAL.
DETALLE 1

ESCALA: 1:10.000

FECHA: Abril 2022

PROMOTOR:
 IGNIS
 TotalEnergies

IGNIS ENERGÍA S.L. TotalEnergies Electricidad y Gas España, S.A.

PLANO Nº:
I-5.2.1

EQUIPO REDACTOR:
 RH Estudio, Inv. y Proyectos S.L.P.

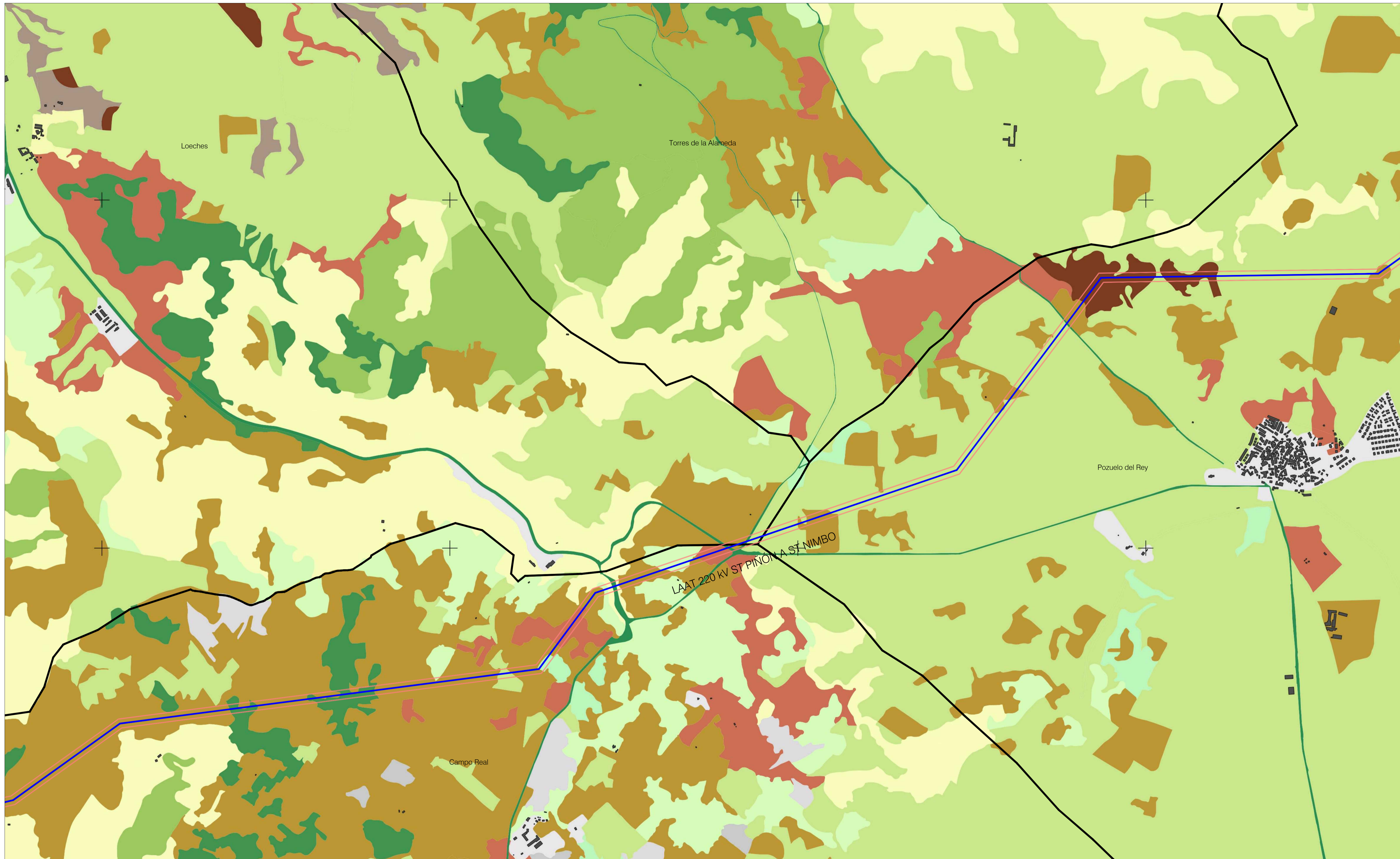

LEYENDA
 Términos municipales

Ámbito del Plan Especial. El PEI contiene las siguiente infraestructuras:

- Delimitación del ámbito del PEI (Línea de Alta Tensión: delimitación de ámbito a 30 m de cada lado del eje y Línea Subterránea BT / 30 kV: delimitación de ámbito a 5 m de cada lado del eje)
- LAAT 220 kV ST Piñón a ST Nimbo

Mapa Forestal de Madrid

- | | | |
|--|---|--|
| <ul style="list-style-type: none"> Atochar Cantera, gravera y vertedero Cantuesar, tomillar y otras especies de pequeña talla Chopera Coscojar Cultivo de almendra Cultivo de regadío Cultivo de secano herbáceo Encinar Encinar adehesado cultivado | <ul style="list-style-type: none"> Infraestructura lineal Jaral Matorral de leguminosas Matorral espinoso de rosáceas Mezcla de encina y coníferas Mezcla de encina y otras frondosas Mezcla de pino carrasco y frondosas Mosaico construcción - agrícola Olivar Pastizal y erial | <ul style="list-style-type: none"> Pinar de pino carrasco Quejigar Raso Retamar Vegetación de ribera arboreo - arbustiva Vegetación de ribera de matorral Vegetación de ribera herbácea Vifredo Vifredo con olivar Zona urbanizada |
|--|---|--|

0 200 m 400 m 600 m 800 m 1000 m

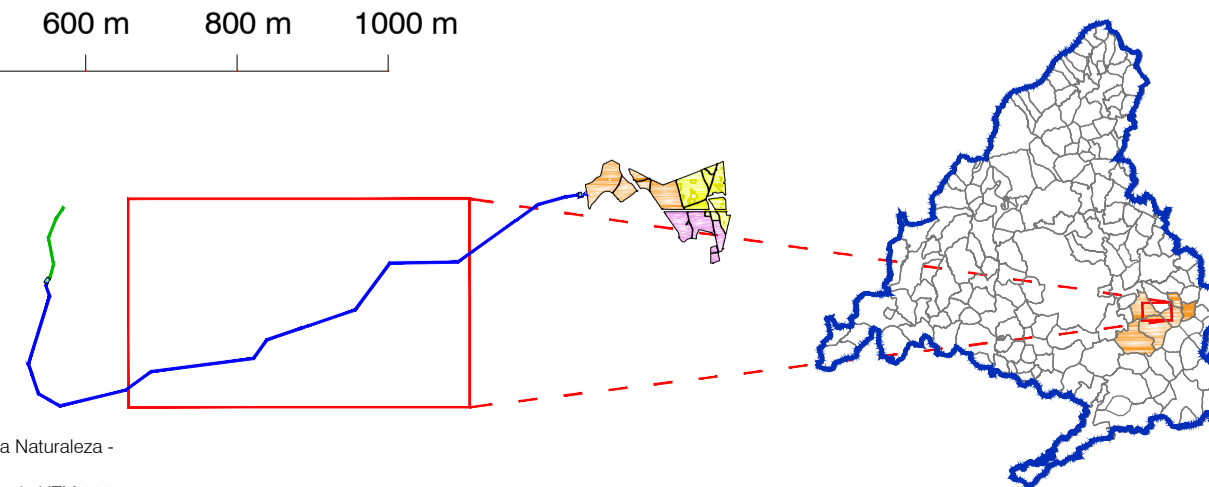

Información geográfica del Banco de Datos de la Naturaleza - Mapa Forestal de España. Actualización 2006. ETRS89 / UTM Zone 30N (EPSG:25830). Cuadrícula UTM 2000 m

PLAN ESPECIAL PEI-PFOT-172
 VERSIÓN INICIAL DEL PLAN: DOCUMENTO PARA APROBACIÓN INICIAL

TÍTULO DEL PLANO:
EDIFICACIÓN Y VEGETACIÓN ACTUAL.
DETALLE 2

ESCALA:
 1:10.000

FECHA:
 Abril 2022



Ignis Energía S.L. TotalEnergies Electricidad y Gas España, S.A.

PLANO Nº:
1-5.2.2

EQUIPO REDACTOR:

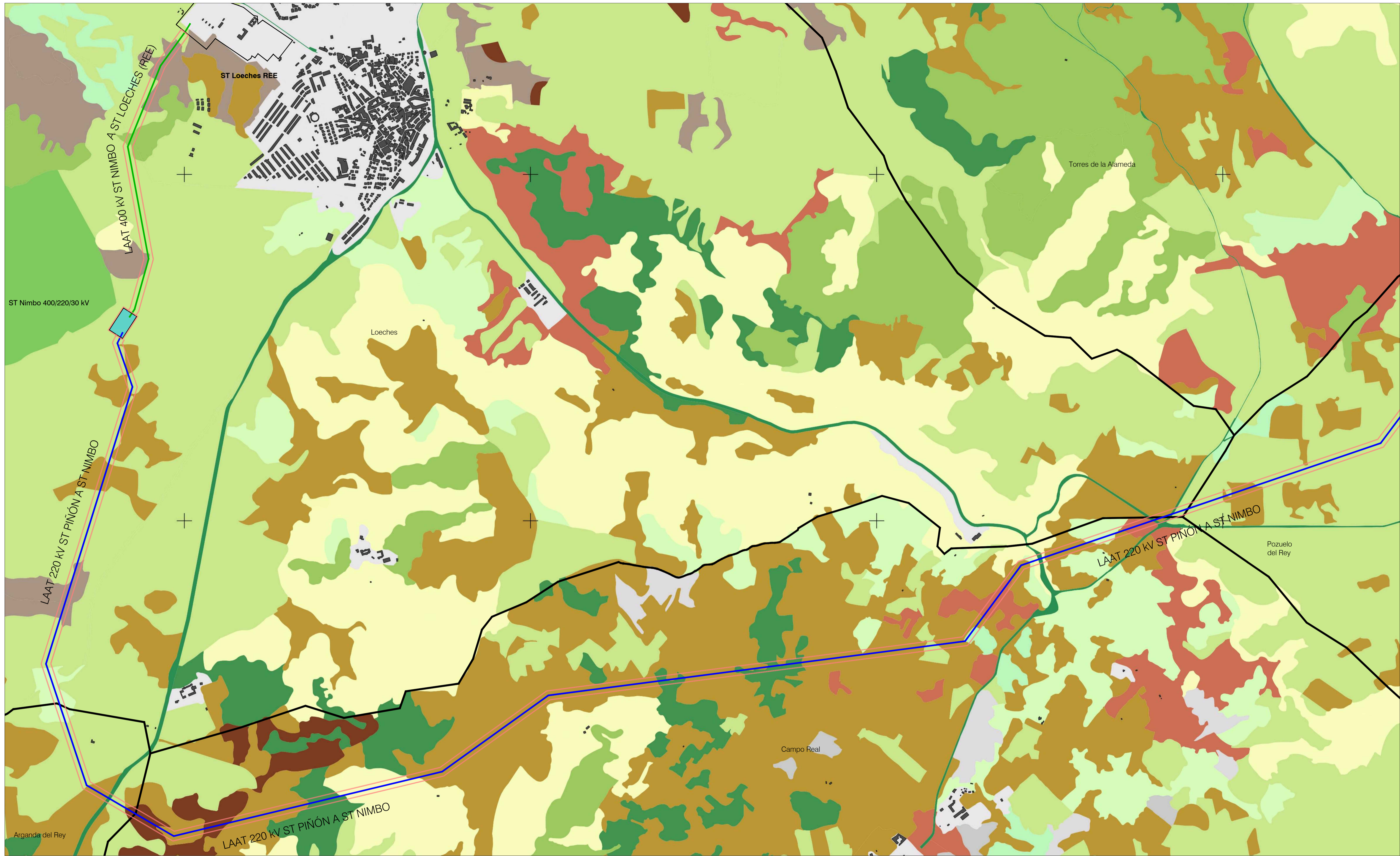

LEYENDA

Términos municipales

Ámbito del Plan Especial. El PEI contiene las siguiente infraestructuras:

- Delimitación del ámbito del PEI (Línea de Alta Tensión: delimitación de ámbito a 30 m de cada lado del eje y Línea Subterránea ET / 30 kV: delimitación de ámbito a 5 m de cada lado del eje)
- Subestación Transformadora
- LAAT 220 kV / ST Piñón a ST Nimbo
- LAAT 400 kV / ST Nimbo a SET LOECHES (Red Eléctrica Española)

Mapa Forestal de Madrid

<ul style="list-style-type: none"> Atochar Cantera, gravera y vertedero Cantuesar, tomillar y otras especies de pequeña talla Chopera Coscojar Cultivo de almendra Cultivo de regadío Cultivo de secano herbáceo Encinar Encinar adeshado cultivado 	<ul style="list-style-type: none"> Infraestructura lineal Jaral Matorral de leguminosas Matorral espinoso de rosáceas Mezcla de encina y coníferas Mezcla de encina y otras frondosas Mezcla de pino carrasco y frondosas Mosaico construcción - agrícola Olivar Pastizal y erial 	<ul style="list-style-type: none"> Pinar de pino carrasco Quejigar Raso Retamar Vegetación de ribera arboreo - arbustiva Vegetación de ribera de matorral Vegetación de ribera herbácea Viefredo Viefredo con olivar Zona urbanizada
---	---	--

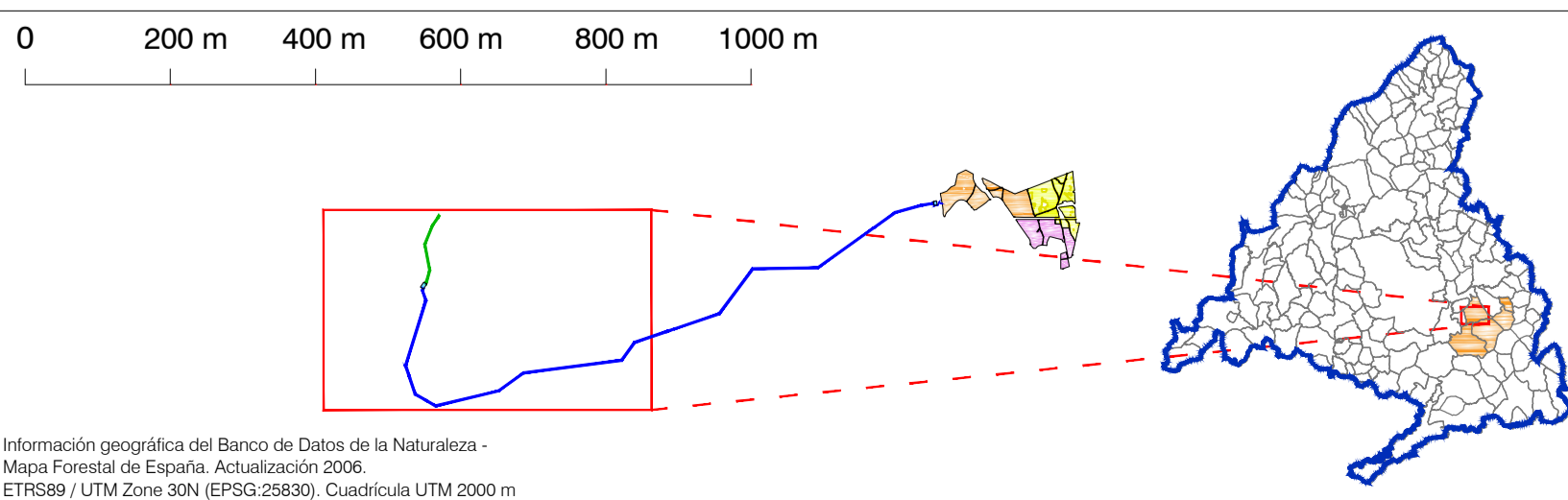

PLAN ESPECIAL PEI-PFOT-172
 VERSIÓN INICIAL DEL PLAN: DOCUMENTO PARA APROBACIÓN INICIAL

TÍTULO DEL PLANO:
EDIFICACIÓN Y VEGETACIÓN ACTUAL. DETALLE 3

PLANO Nº:
1-5.2.3

ESCALA: 1:10.000

FECHA: Abril 2022

PROMOTOR:
 IGNIS ENERGÍA S.L. TotalEnergies

EQUIPO REDACTOR:
 RH Estudio, Inv. y Proyectos S.L.P.

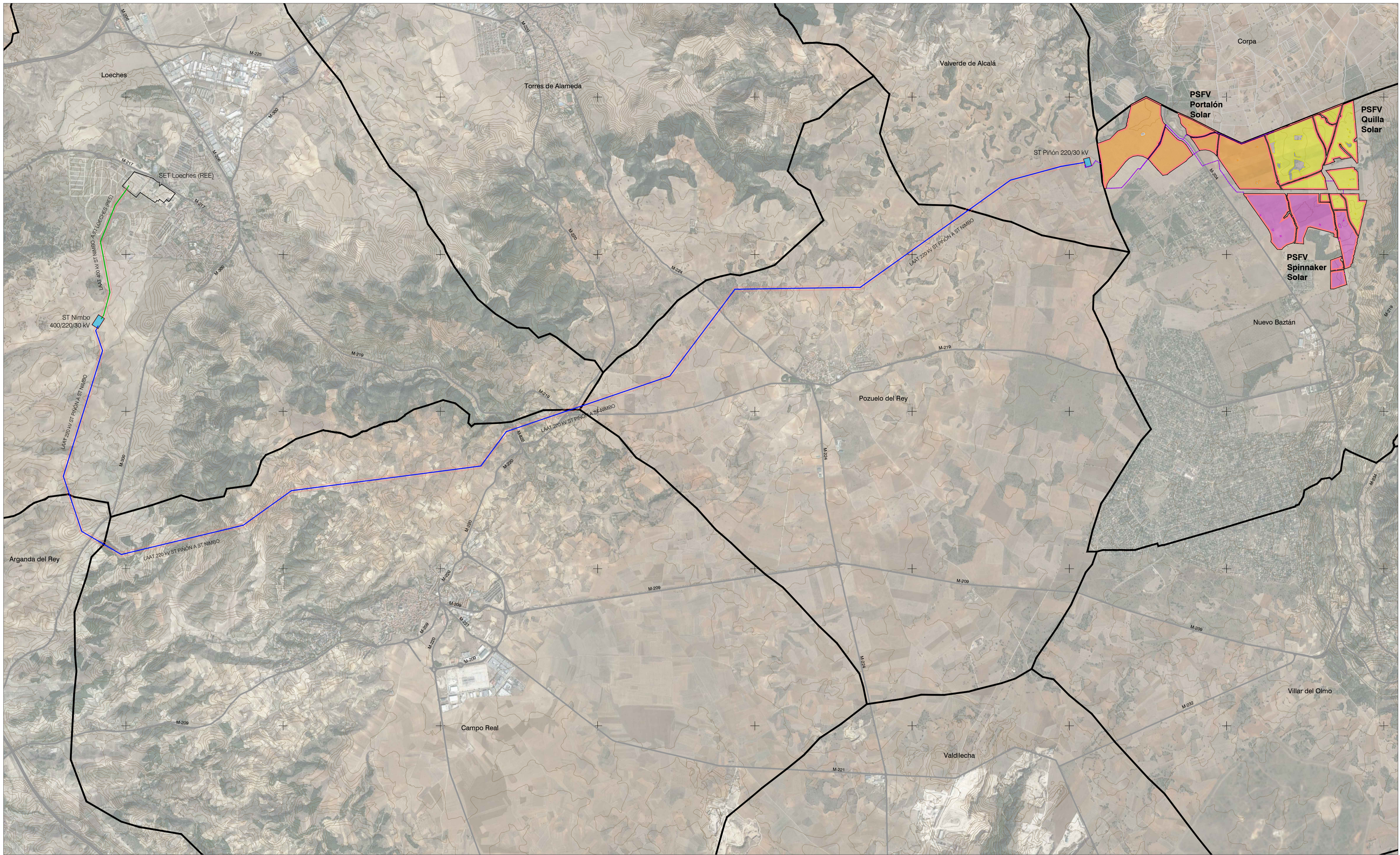

- LEYENDA**
- Términos municipales
 - Ámbito del Plan Especial. El PEI contiene las siguiente infraestructuras:**
 - Delimitación del ámbito del PEI (Línea de Alta Tensión: delimitación de ámbito a 30 m de cada lado del eje y Línea Subterránea BT / 30 kV: delimitación de ámbito a 5 m de cada lado del eje)
 - Vallado de las PSFVs Portalón Solar, Quilla Solar y Spinnaker Solar
 - Implantación de la PSFV Portalón Solar
 - Implantación de la PSFV Quilla Solar
 - Implantación de la PSFV Spinnaker Solar
 - LS (Línea Subterránea 30 kV)
 - Subestación Transformadora
 - LAAT 220 kV ST Piñón a ST Nimbo
 - LAAT 400 kV ST Nimbo a ST Loeches (Red Eléctrica Española)



Imagen de fondo Google Satellite 2020. ETRS89 / UTM Zone 30N (EPSG:25830). Cuadrícula UTM 2000 m Base Cartográfica: Centro Regional de Información Cartográfica de la Comunidad de Madrid.

PLAN ESPECIAL PEI-PFOT-172
 VERSIÓN INICIAL DEL PLAN: DOCUMENTO PARA APROBACIÓN INICIAL

TÍTULO DEL PLANO:
DELIMITACIÓN SOBRE ORTOFOTO

PLANO Nº:
I-6

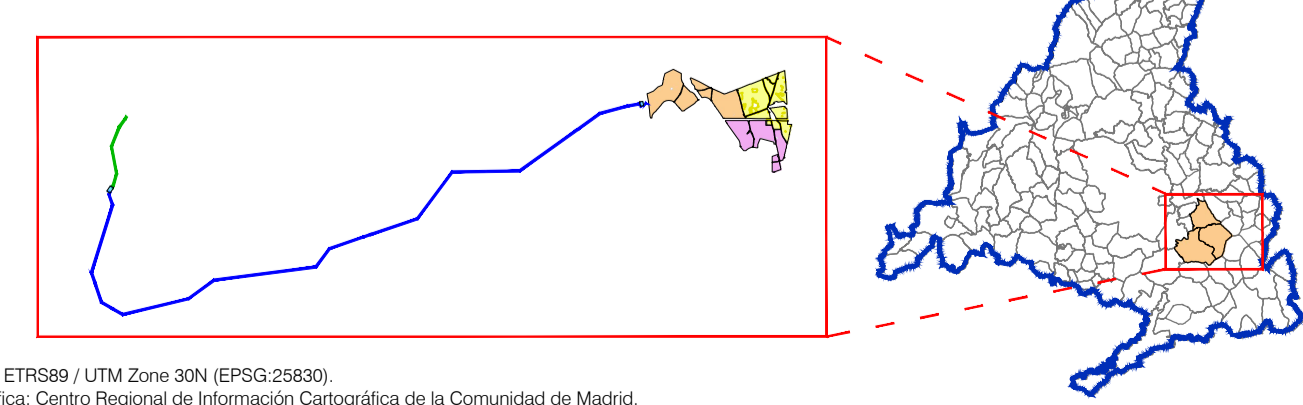
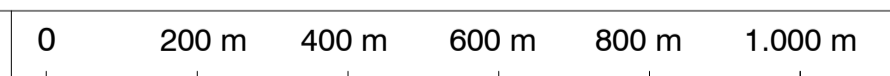
ESCALA: 1:22.000

FECHA: Abril 2022

PROMOTOR:
 IGNIS TotalEnergies

Equipo Redactor:

Ignis Energía S.L. TotalEnergies Electricidad y Gas España, S.A. RH Estudio, Inv. y Proyectos S.L.P.

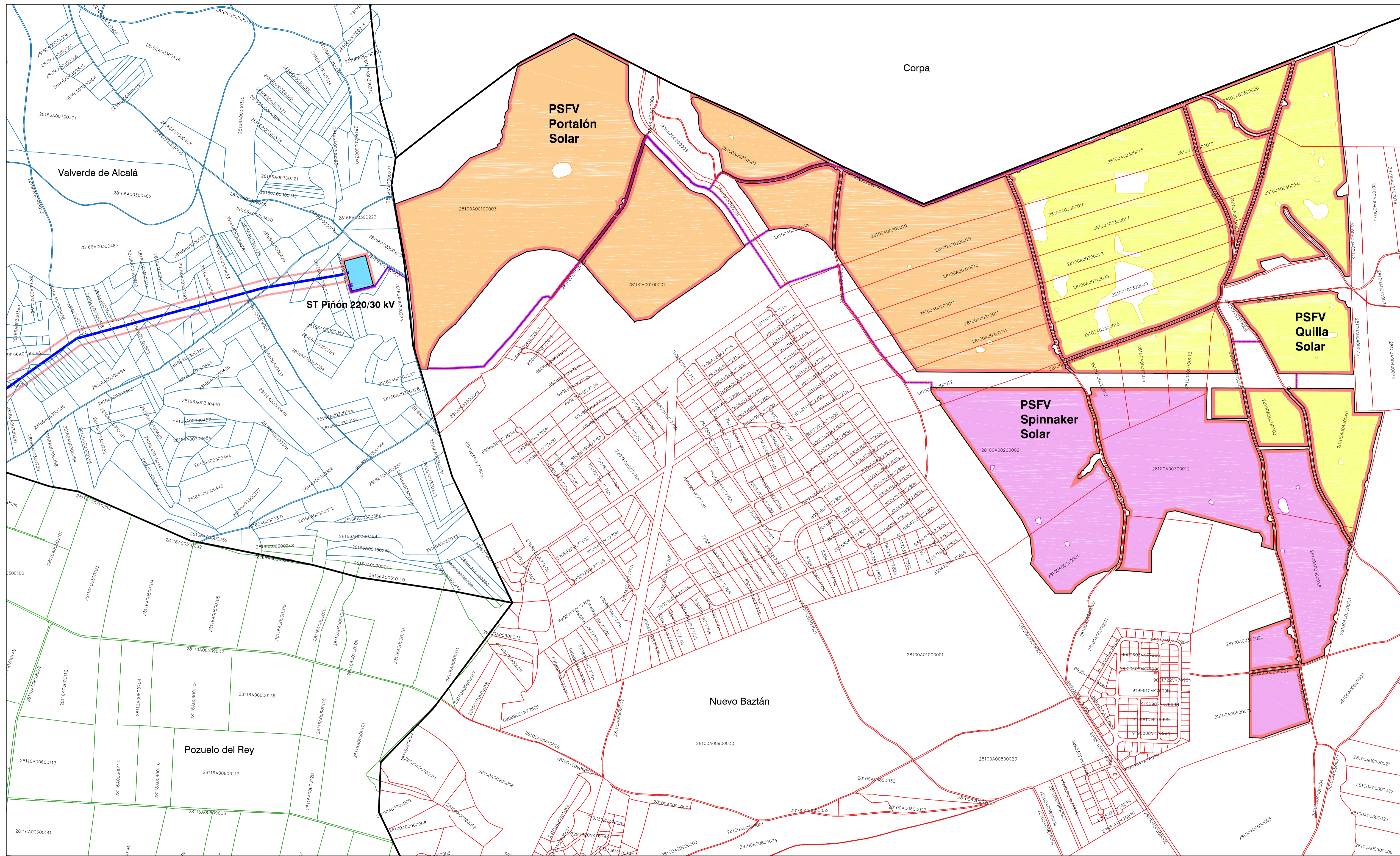

LEYENDA

	Términos municipales		Delimitación del ámbito del PEI (Línea de Alta Tensión a 30 m de cada lado del eje y Línea subterránea BT/30 kV a 5 m de cada lado del eje)
	Parcelario Catastro Valverde de Alcalá		Vallado de las PSFVs Portalón Solar, Quilla Solar y Spinnaker Solar
	Parcelario Catastro Pozuelo del Rey		LS (Línea Subterránea 30 kV)
	Parcelario Catastro Nuevo Baztán		Subestación Transformadora
			LAAT 220 kV de ST Piñón a ST Nrimbo
			Implantación de la PSFV Portalón Solar
			Implantación de la PSFV Quilla Solar
			Implantación de la PSFV Spinnaker Solar

Ámbito del Plan Especial. El PEI contiene las siguiente infraestructuras:

0 100 m 200 m 300 m 400 m 500 m

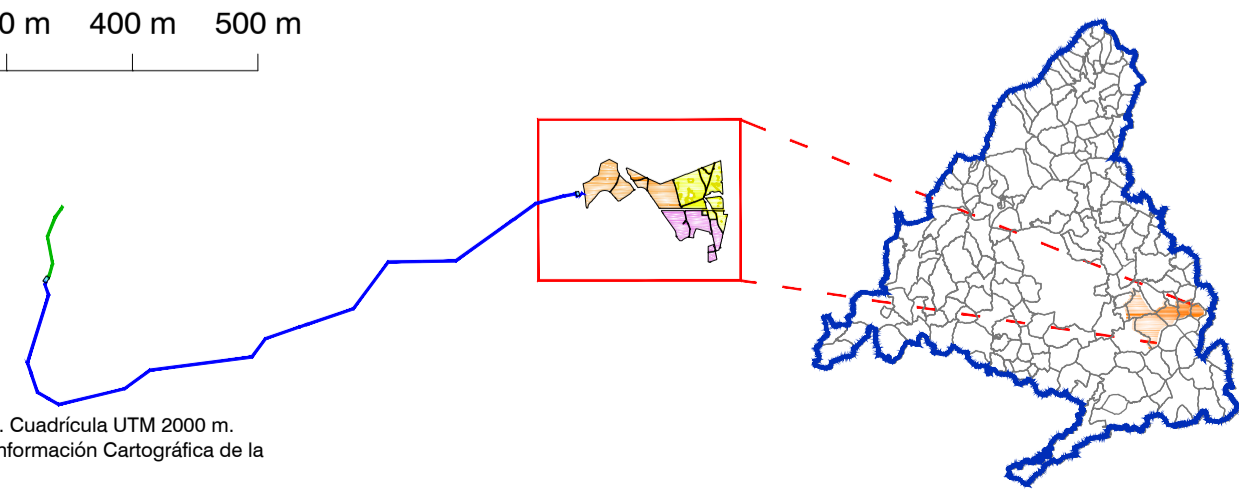

ETRS 89/UTM Zone 30 N (EPSG :25830) . Cuadrícula UTM 2000 m.
Base Cartográfica : Centro Regional de Información Cartográfica de la Comunidad de Madrid

PLAN ESPECIAL PEI-PFOT-172
VERSIÓN INICIAL DEL PLAN: DOCUMENTO PARA APROBACIÓN INICIAL
 TÍTULO DEL PLANO:
ESTRUCTURA DE LA PROPIEDAD. DETALLE 1

ESCALA: 1:5.000
 FECHA: Abril 2022

PROMOTOR:

 Ignis Energía S.L. TotalEnergies Electricidad y Gas España, SA

PLANO Nº: **1-7.1**
 EQUIPO REDACTOR:

 RH Estudio, Inv. y Proyectos S.LP

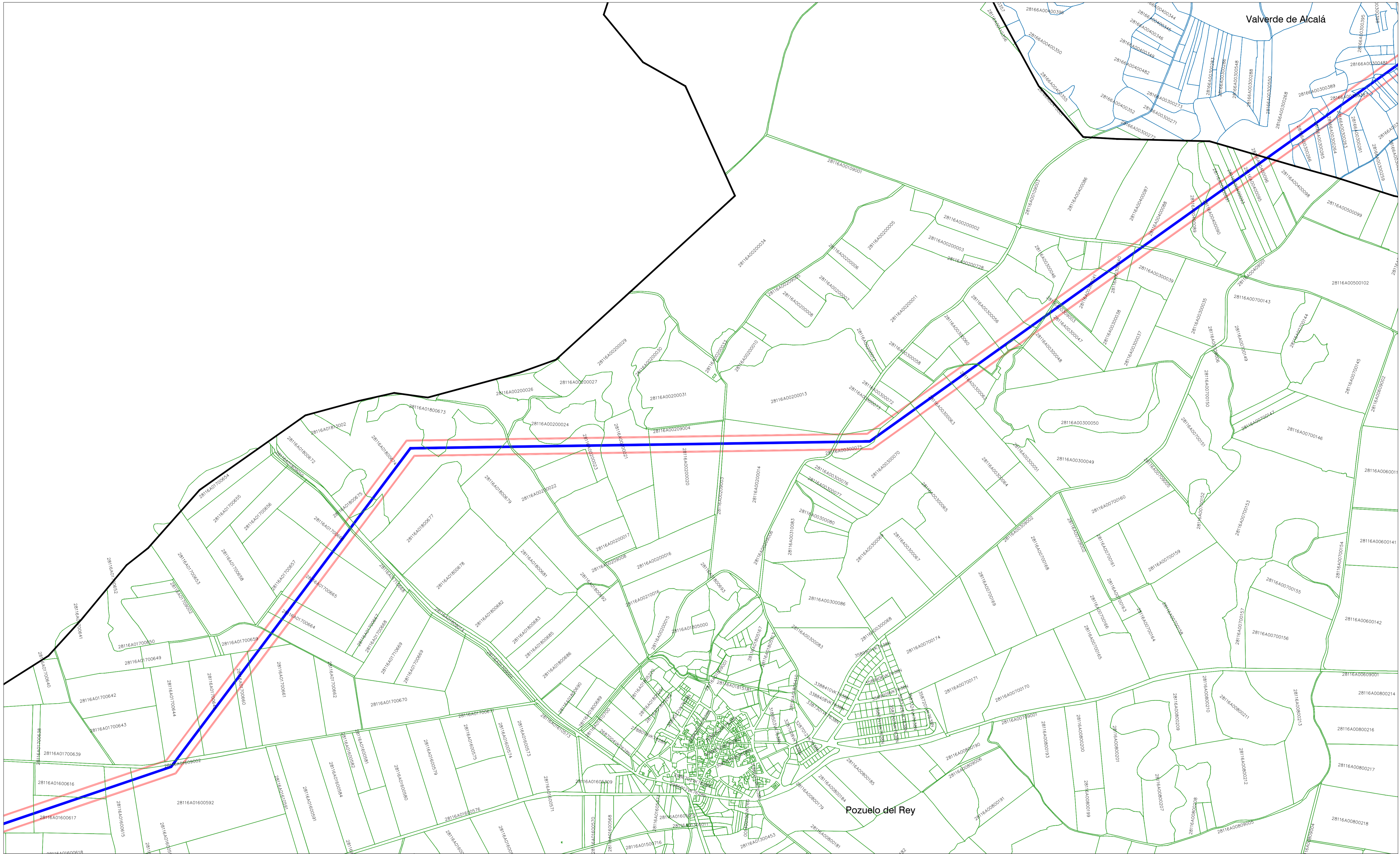

- LEYENDA**
- Términos municipales
 - Parcelario Catastro Valverde de Alcalá
 - Parcelario Catastro Pozuelo del Rey

Ámbito del Plan Especial. El PEI contiene las siguiente infraestructuras:

- Delimitación del ámbito del PEI (Línea de Alta Tensión: delimitación de ámbito a 30 m de cada lado del eje y Línea Subterránea BT / 30 kV: delimitación de ámbito a 5 m de cada lado del eje)
- LAAT 220 KV ST Piñón a ST Nimbo

0 100 m 200 m 300 m 400 m 500 m

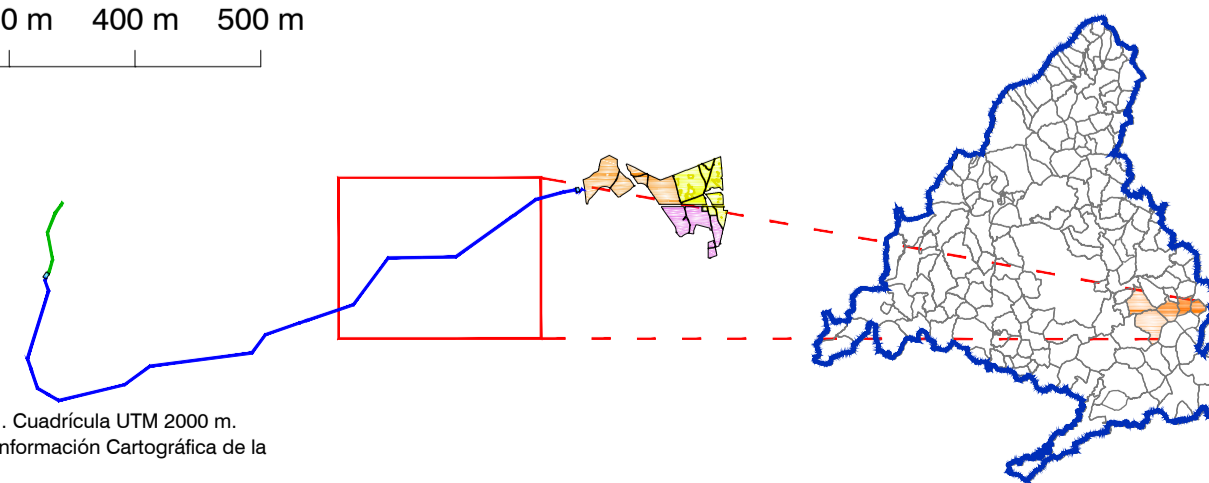

ETRS 89/UTM Zone 30 N (EPSG :25830) . Cuadrícula UTM 2000 m.
Base Cartográfica : Centro Regional de Información Cartográfica de la Comunidad de Madrid

PLAN ESPECIAL PEI-PFOT-172
VERSIÓN INICIAL DEL PLAN: DOCUMENTO PARA APROBACIÓN INICIAL
 TÍTULO DEL PLANO:
ESTRUCTURA DE LA PROPIEDAD. DETALLE 2

PLANO Nº:

1-7.2

EQUIPO REDACTOR:

ESCALA:
1:5.000



FECHA:
Abril 2022

PROMOTOR:
IGNIS



Ignis Energía S.L. TotalEnergies Electricidad y Gas España, SA



RH Estudio, Inv. y Proyectos S.L.P.

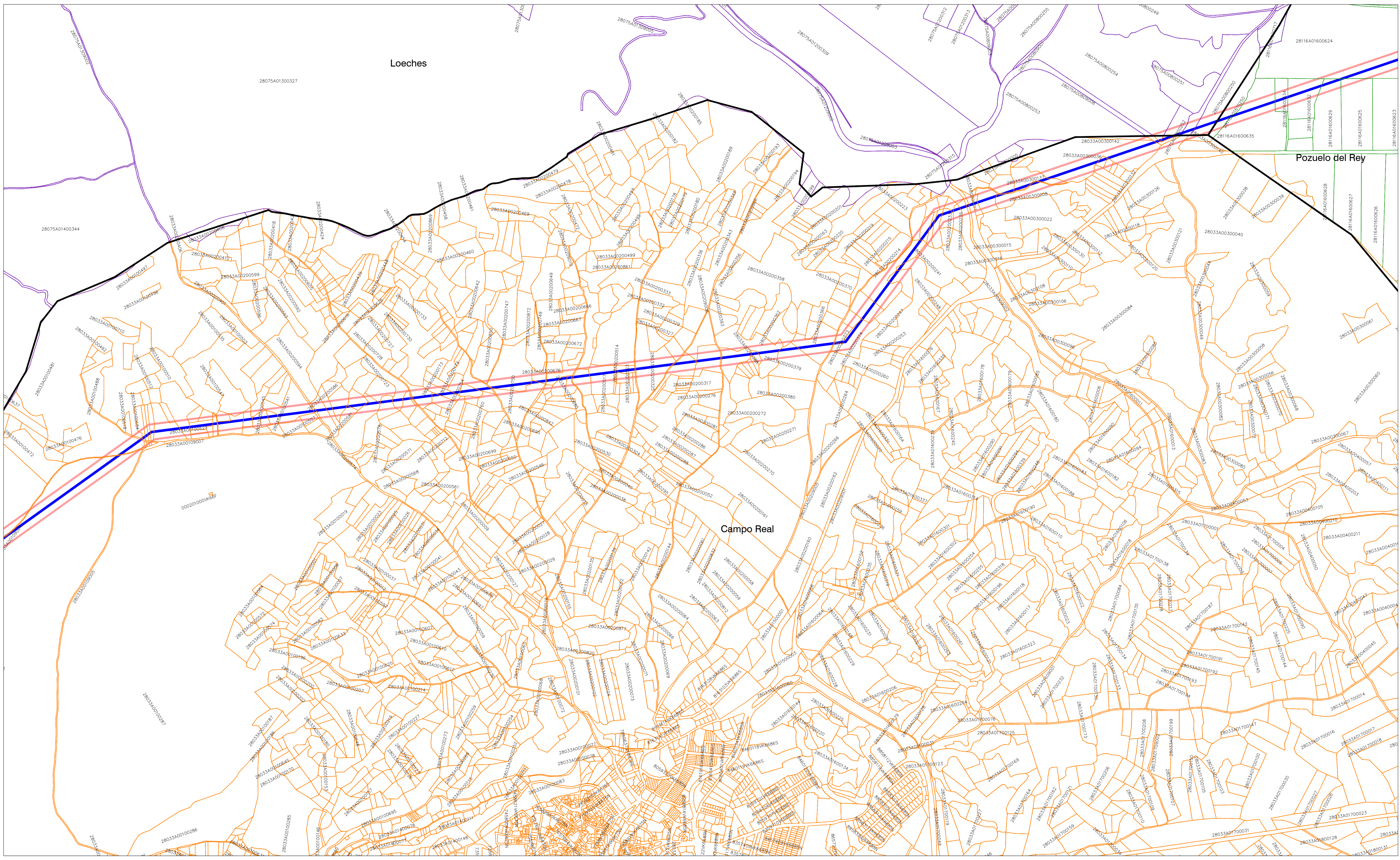

- LEYENDA**
- Términos municipales
 - Parcelario Catastro Loeches
 - Parcelario Catastro Pozuelo del Rey
 - Parcelario Catastro Campo Real

Ámbito del Plan Especial. El PEI contiene las siguiente infraestructuras:

- Delimitación del ámbito del PEI (Línea de Alta Tensión: delimitación de ámbito a 30 m de cada lado del eje y Línea Subterránea BT / 30 kV: delimitación de ámbito a 5 m de cada lado del eje)
- LAAT 220 kV ST Piñón a ST Nimbo

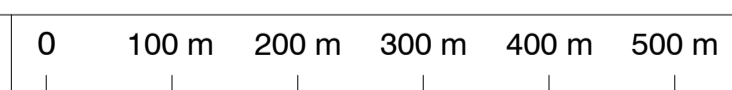

ETRS 89/UTM Zone 30 N (EPSG :25830) . Cuadrícula UTM 2000 m.
 Base Cartográfica : Centro Regional de Información Cartográfica de la Comunidad de Madrid

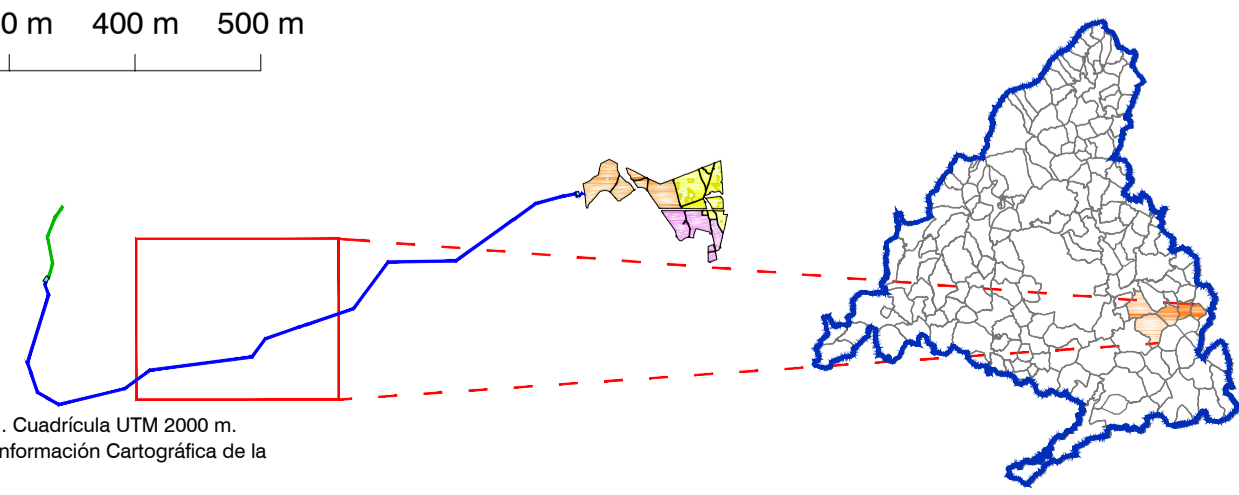

PLAN ESPECIAL PEI-PFOT-172
 VERSIÓN INICIAL DEL PLAN: DOCUMENTO PARA APROBACIÓN INICIAL

TÍTULO DEL PLANO:
ESTRUCTURA DE LA PROPIEDAD. DETALLE 3

PLANO Nº:
I-7.3

ESCALA: 1:5.000

FECHA: Abril 2022

PROMOTOR:
 IGNIS
 TotalEnergies

EQUIPO REDACTOR:
 RH Estudio, Inv. y Proyectos S.L.P.

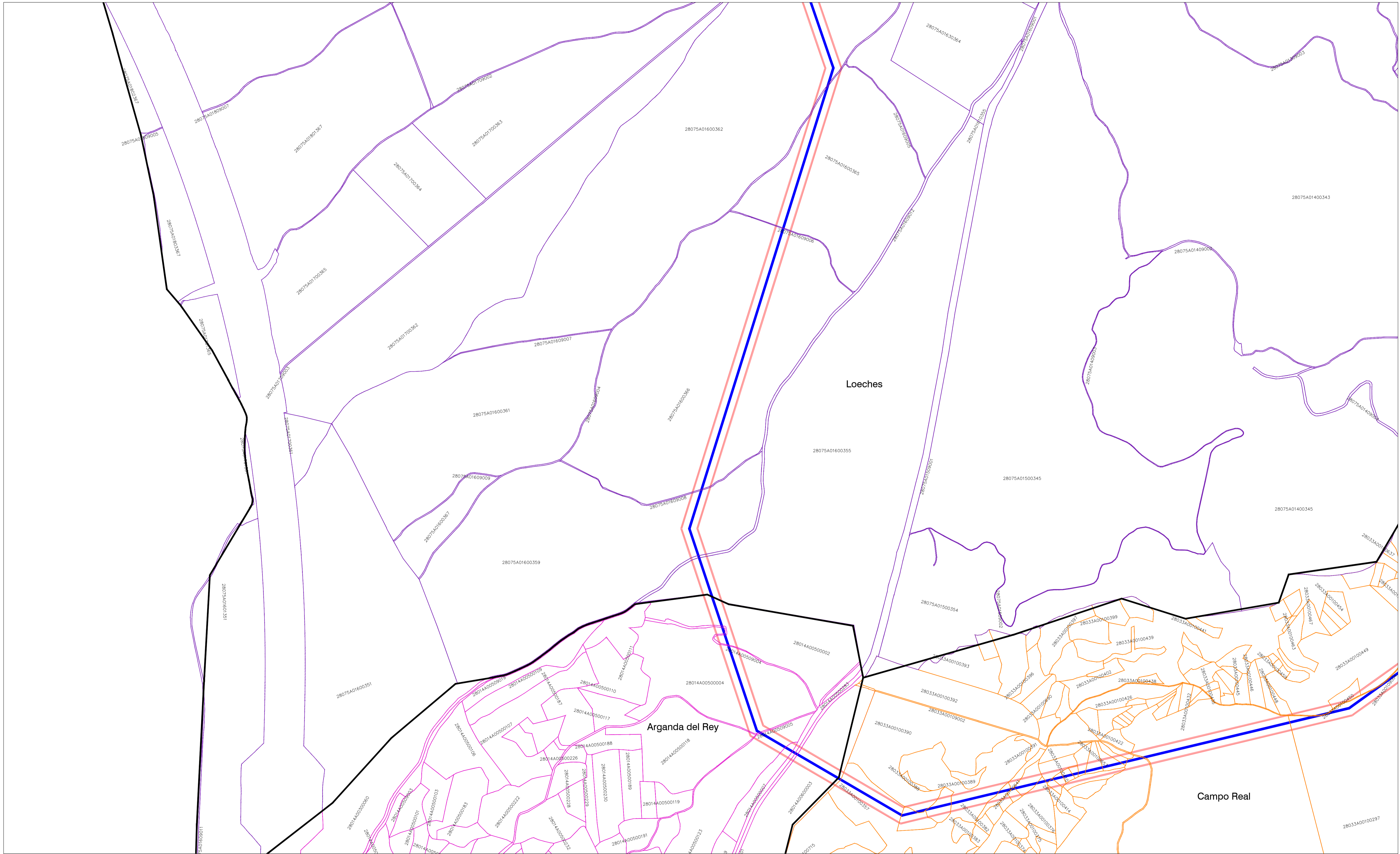

- LEYENDA**
- Términos municipales
 - Parcelario Catastro Loeches
 - Parcelario Catastro Arganda del Rey
 - Parcelario Catastro Campo Real

Ámbito del Plan Especial. El PEI contiene las siguiente infraestructuras:

- Delimitación del ámbito del PEI (Línea de Alta Tensión: delimitación de ámbito a 30 m de cada lado del eje y Línea Subterránea BT / 30 kV: delimitación de ámbito a 5 m de cada lado del eje)
- LAAT 220 kV ST Pinón a ST Nimbo

0 100 m 200 m 300 m 400 m 500 m

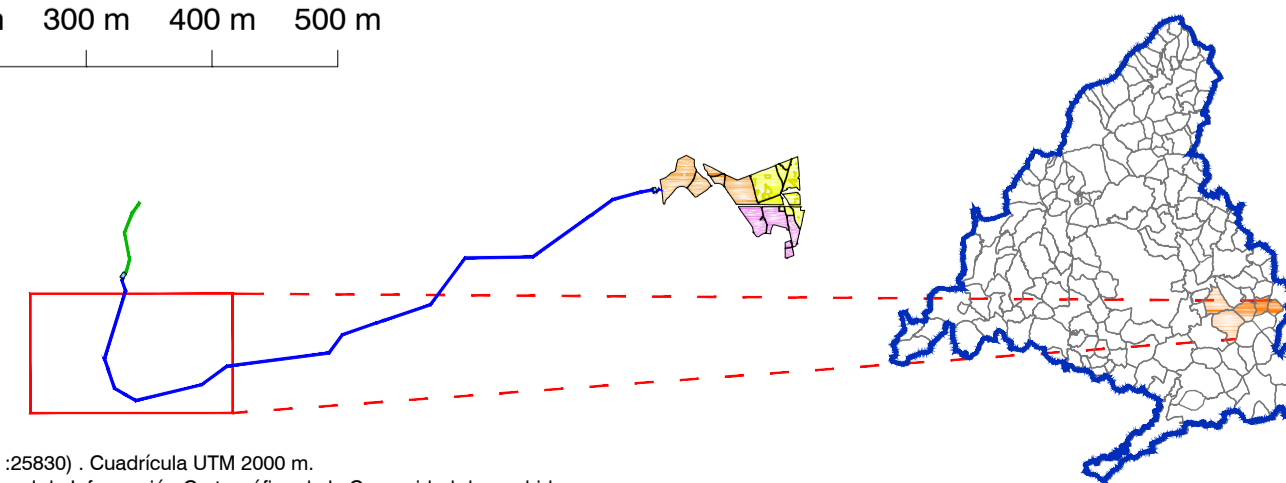

ETRS 89/UTM Zone 30 N (EPSG :25830) , Cuadrícula UTM 2000 m.
Base Cartográfica : Centro Regional de Información Cartográfica de la Comunidad de Madrid

PLAN ESPECIAL PEI-PFOT-172
 VERSIÓN INICIAL DEL PLAN: DOCUMENTO PARA APROBACIÓN INICIAL
 TÍTULO DEL PLANO:
ESTRUCTURA DE LA PROPIEDAD. DETALLE 4

PLANO Nº:

I-7.4

EQUIPO REDACTOR:

ESCALA:
1:5.000



FECHA:
Abril 2022

PROMOTOR:



Ignis Energía S.L. TotalEnergies Electricidad y Gas España, SA



RHI Estudio, Inv. y Proyectos S.L.P

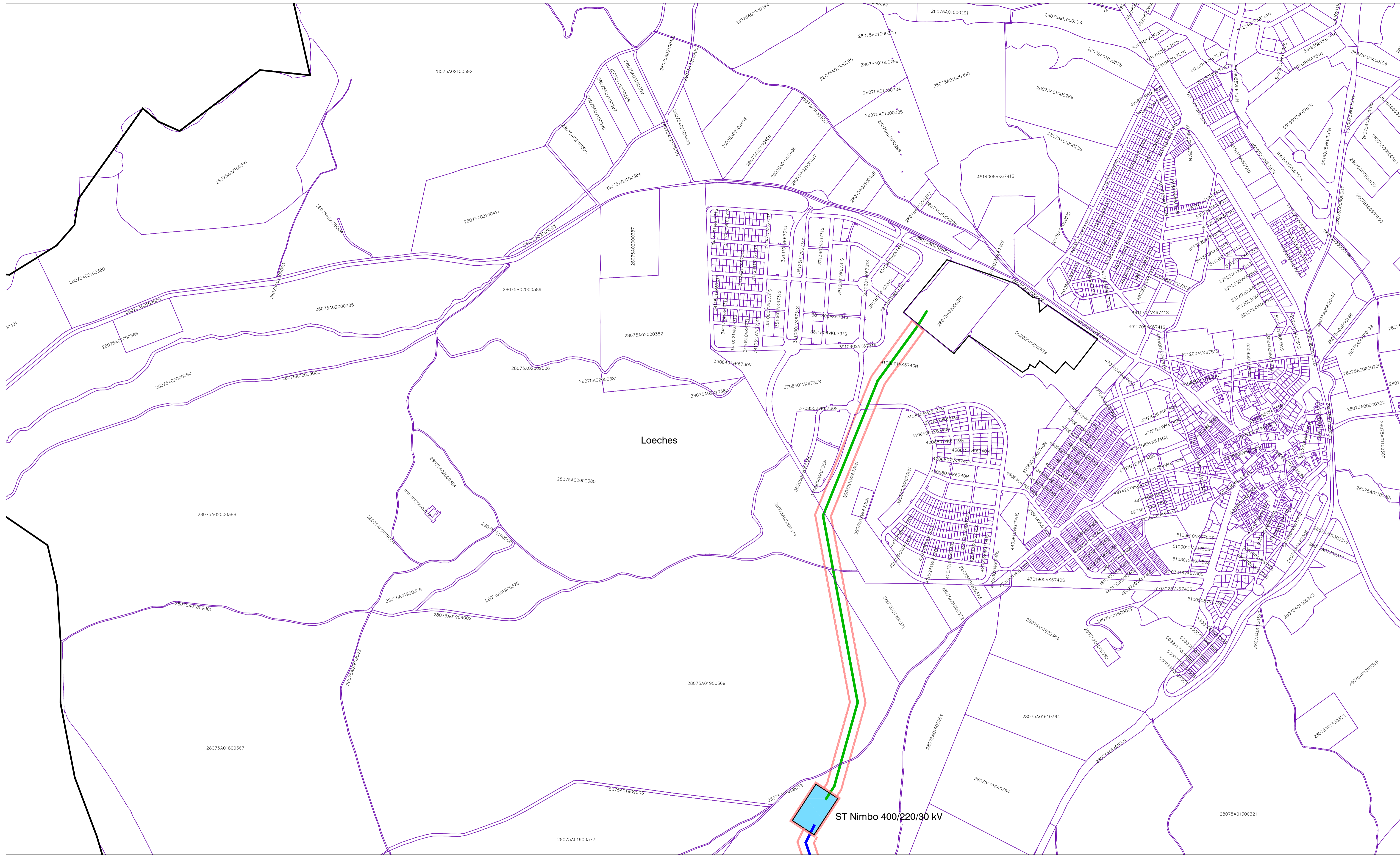

- LEYENDA**
- Límites municipales
 - Parcelario Catastro Loeches
- Ámbito del Plan Especial. El PEI contiene las siguiente infraestructuras:**
- Delimitación del ámbito del PEI (Línea de Alta Tensión: delimitación de ámbito a 30 m de cada lado del eje y Línea Subterránea BT / 30 kV: delimitación de ámbito a 5 m de cada lado del eje)
 - Subestación Transformadora
 - LAAT 220 kV ST Piñón a ST Nimbo
 - LAAT 400 kV ST Nimbo a ST Loeches (Red Eléctrica Española)

0 100 m 200 m 300 m 400 m 500 m

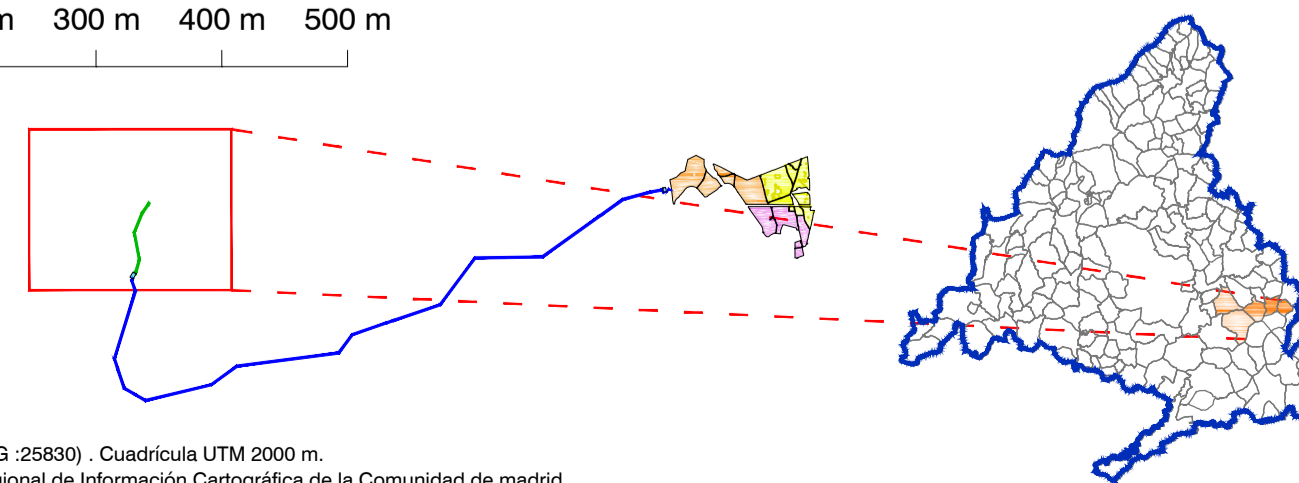

ETRS 89/UTM Zone 30 N (EPSG :25830) . Cuadrícula UTM 2000 m.
Base Cartográfica : Centro Regional de Información Cartográfica de la Comunidad de Madrid

PLAN ESPECIAL PEI-PFOT-172
VERSIÓN INICIAL DEL PLAN: DOCUMENTO PARA APROBACIÓN INICIAL
 TÍTULO DEL PLANO:
ESTRUCTURA DE LA PROPIEDAD. DETALLE 5

PLANO Nº:
1-7.5

ESCALA:
 1:5.000

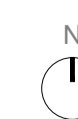

PROMOTOR:



EQUIPO REDACTOR:



Ignis Energía S.L. TotalEnergies Electricidad y Gas España, S.A. RH Estudio, Inv. y Proyectos S.L.P