



ALTURAS DE LA EDIFICACIÓN

ALTURAS DE LA EDIFICACIÓN

- Altura I
- Altura II
- Altura III
- Altura IV

OTRAS DELIMITACIONES

- Límite de Término Municipal
- Suelo Urbano según Catastro

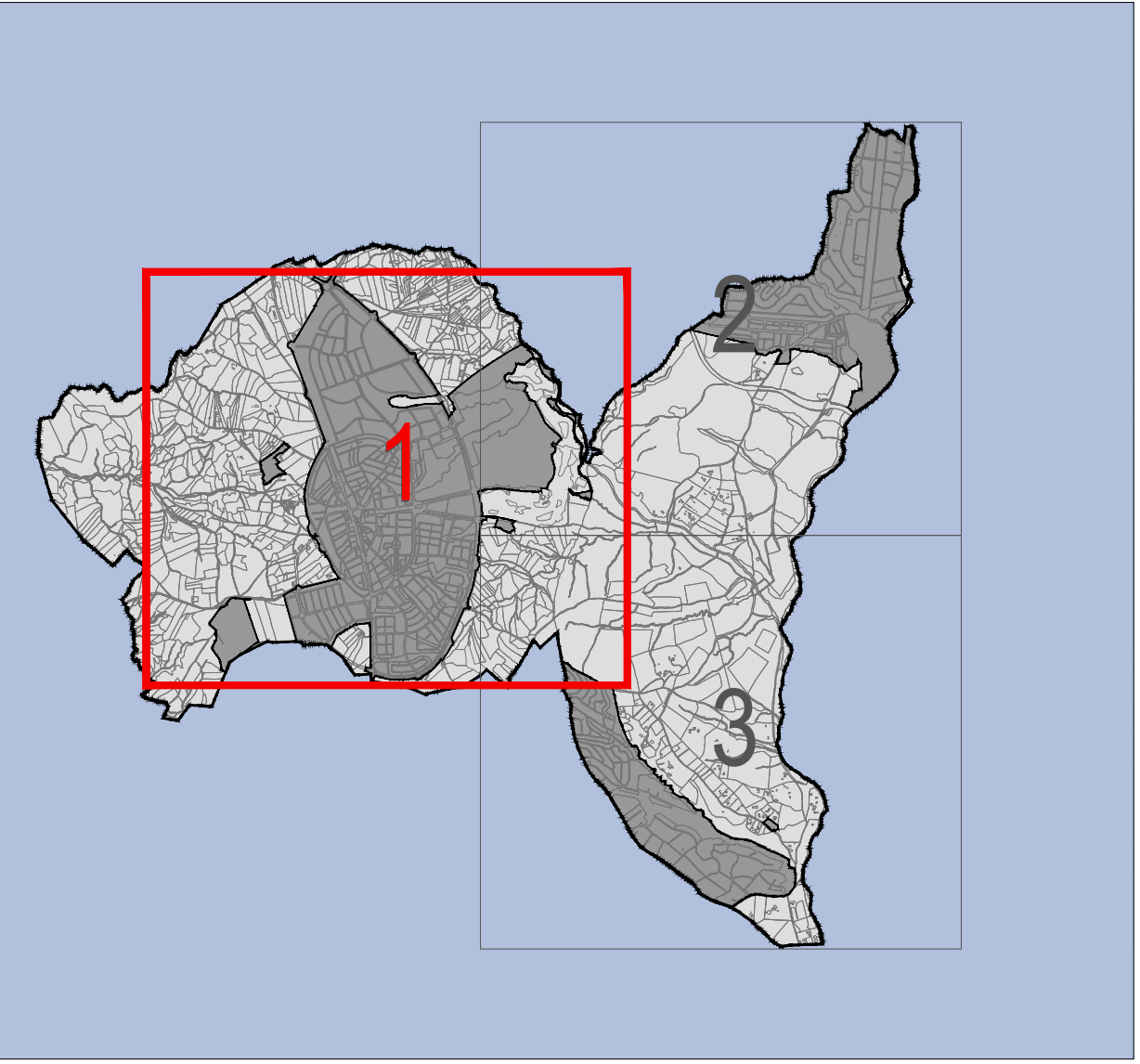



PLAN GENERAL DE ORDENACIÓN URBANA DE VILLANUEVA DE LA CAÑADA .
(MADRID)

DOCUMENTO DE AVANCE

PI-08.1

ABRIL 2024 e: 1/5.000

Alturas de la Edificación

Promotor:  Equipo Redactor:  Dirección Técnica (Redactores): 

José Ruiz Sánchez
D. Arquitecto

Magdalena Barrios
Ingeniero de C.C.P.P.

Isabel Fernández
Arquitecta

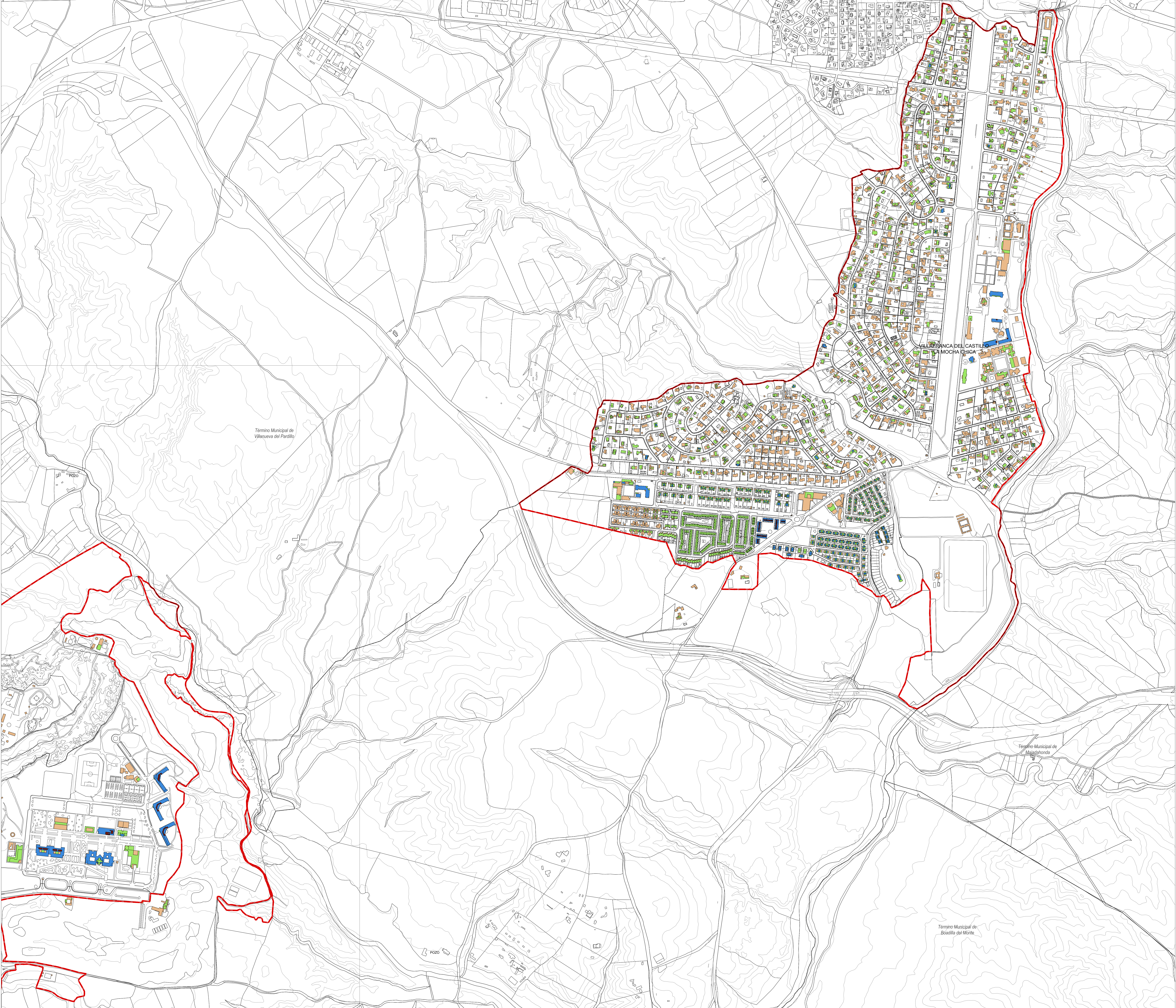

ALTURAS DE LA EDIFICACIÓN

ALTURAS DE LA EDIFICACIÓN

- Altura I
- Altura II
- Altura III
- Altura IV

OTRAS DELIMITACIONES

- Límite de Término Municipal
- Suelo Urbano según Catastro

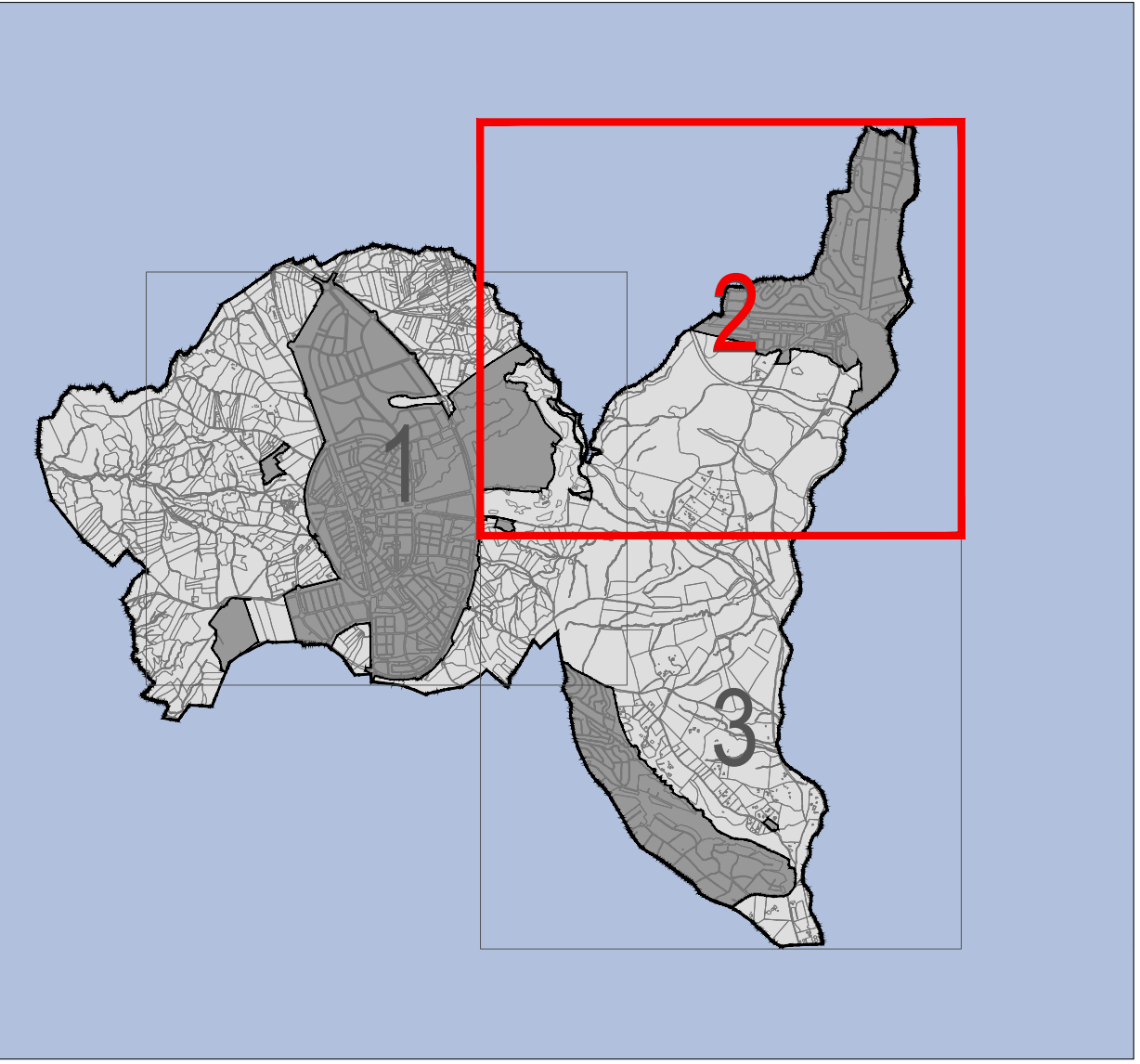



PLAN GENERAL DE ORDENACIÓN URBANA DE VILLANUEVA DE LA CAÑADA . (MADRID)

DOCUMENTO DE AVANCE

PI-08.2

ABRIL 2024 e: 1/5.000

Alturas de la Edificación

Promotor: Equipo Redactor: Dirección Técnica (Redactores):

José Ruiz Sánchez 15 de Agosto Magdalena Barranco 15 de Agosto Rubén Fernández Argandoña



ALTURAS DE LA EDIFICACIÓN

ALTURAS DE LA EDIFICACIÓN

- Altura I
- Altura II
- Altura III
- Altura IV

OTRAS DELIMITACIONES

- Límite de Término Municipal
- Suelo Urbano según Catastro

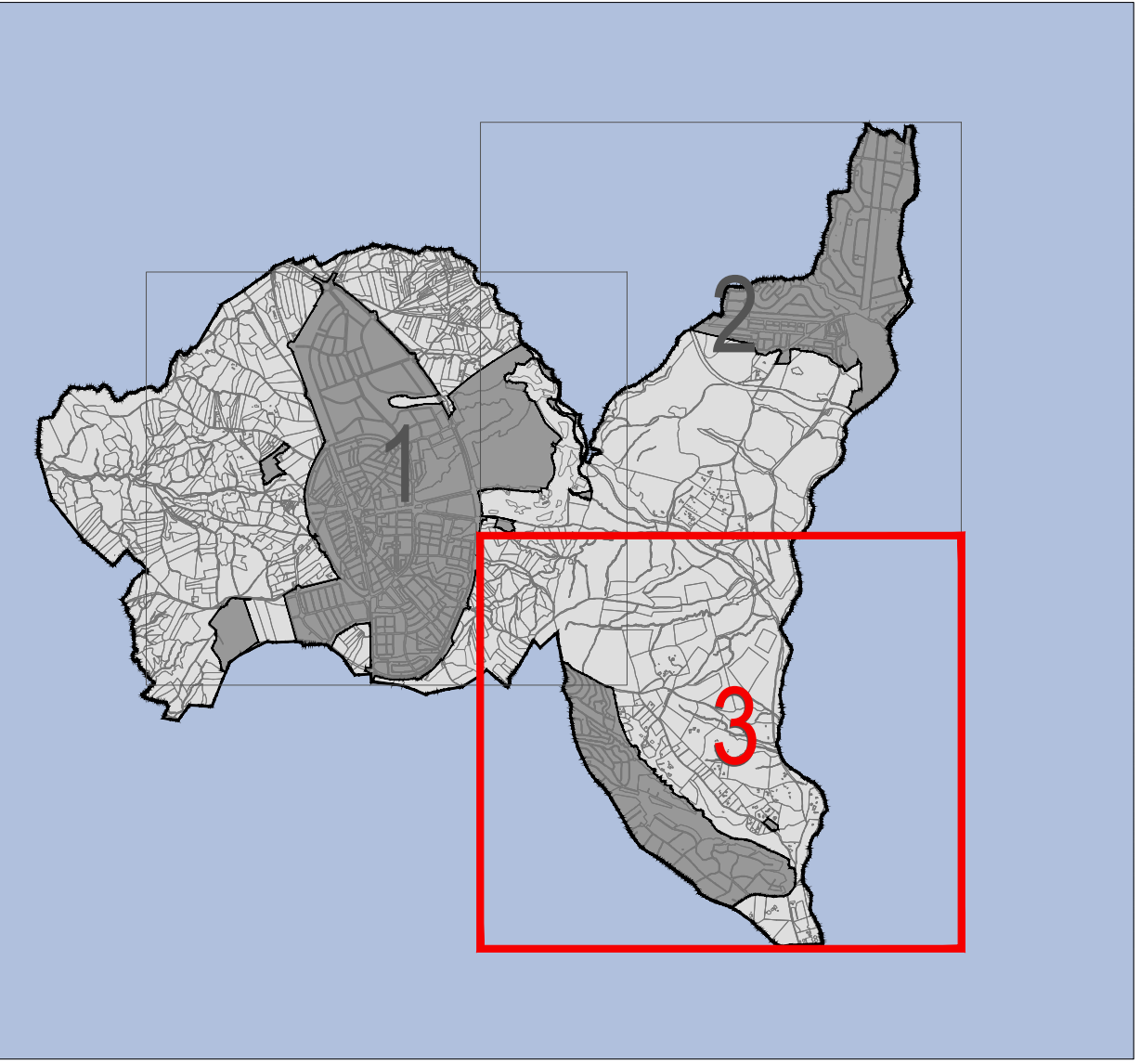



PLAN GENERAL DE ORDENACIÓN URBANA DE VILLANUEVA DE LA CAÑADA .
(MADRID)
DOCUMENTO DE AVANCE

PI-08.3
e: 1/5.000

ABRIL 2024

Alturas de la Edificación

| | | |
|---|---|--|
| Promotor: | Equipo Redactor: | Dirección Técnica (Redactores): |
|  |  |  Javier Ruiz Sánchez D. Arquitecto |
| | |  Magdalena Barral Ingeniero de C.C.P.P. |
| | |  Dolores Fernández Arquitecto |