

- AGLOMERADO
- ACERAS
- ACERAS-FRANJA ADOQUÍN POROSO
- ACCESO TI EN ADOQUÍN
- ÁMBITO DELIMITADO

AYUNTAMIENTO DE GALAPAGAR
APROBACIÓN INICIAL

NOV 25 INF. 1 INFRAESTRUCTURAS
e 1:1.500 PAVIMENTACIÓN

arquiorb FERNANDO RUIZ PÉREZ
estudio de arquitectura y urbanismo e-mail: fruijperez@gmail.com

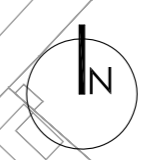

EJE 01

COTA ROJA	DISTANCIAS AL ORIGEN		RASANTE	TERRENO
	TERRAPLEN	DESMONTE		
0.000	0.000	0.000	897.450	897.451
	0.006	0.006	897.415	897.422
		10.000	897.253	897.253
		20.000	896.828	897.258
		30.000	896.320	896.320
		40.000	895.830	895.830
		50.000	895.320	895.320
		60.000	894.800	894.800
		70.000	894.100	894.100
		80.000	893.400	893.400
		90.000	892.700	892.700
		100.000	900.000	900.000
		110.000	900.300	900.300
		120.000	900.600	900.600
		130.000	900.900	900.900
		140.000	901.200	901.200
		150.000	901.500	901.500
		160.000	901.800	901.800
		170.000	902.100	902.100
		180.000	902.400	902.400
		190.000	902.700	902.700
		200.000	903.000	903.000
		210.000	903.300	903.300
		220.000	904.400	904.400
		230.000	904.800	904.800
		240.000	905.200	905.200
		250.000	905.700	905.700
		260.000	906.200	906.200
		270.000	906.444	906.444
		280.000	906.991	906.991
		290.000	907.248	907.248
		300.000	907.300	907.300
		310.000	907.480	907.480
		320.000	907.583	907.583
		330.000	907.683	907.683

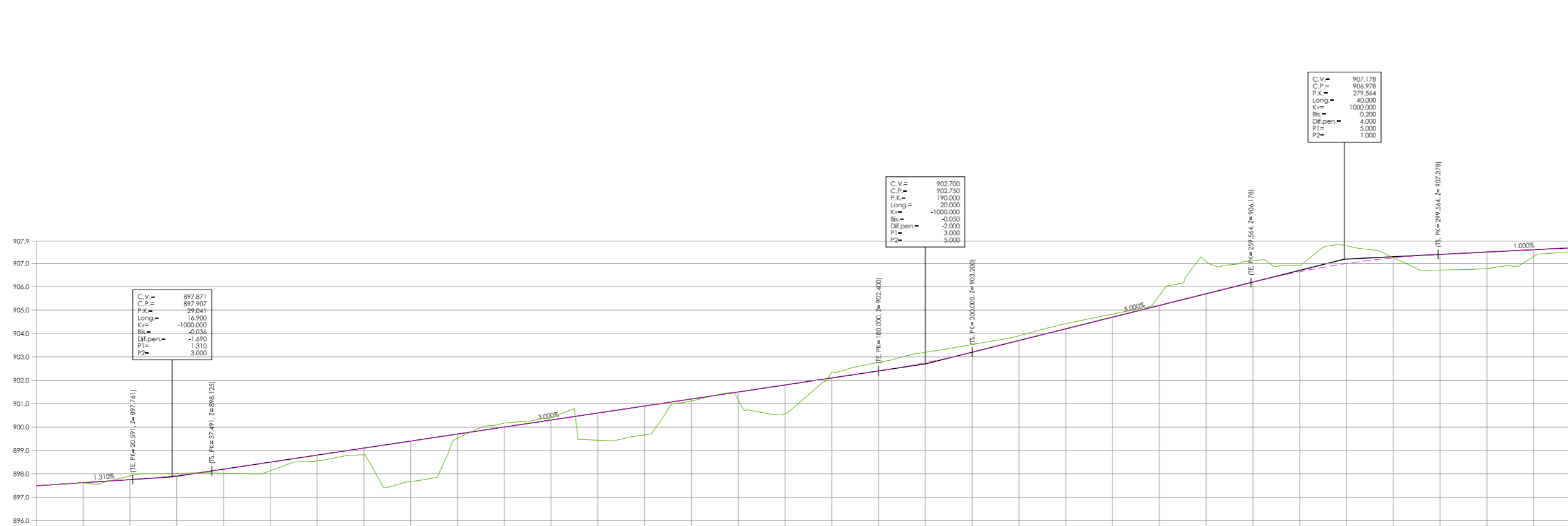

NOV 25 INF.1.2.1 INFRAESTRUCTURAS PERFILES e 1:1.000 LONGITUDINALES

arquiorb FERNANDO RUIZ PÉREZ estudio de arquitectura y urbanismo e-mail: fruijperez@gmail.com

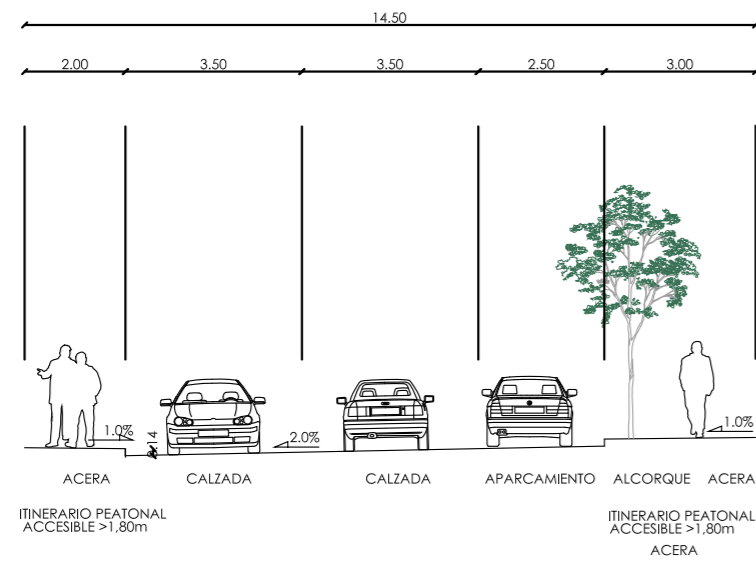

SECCIÓN A-A

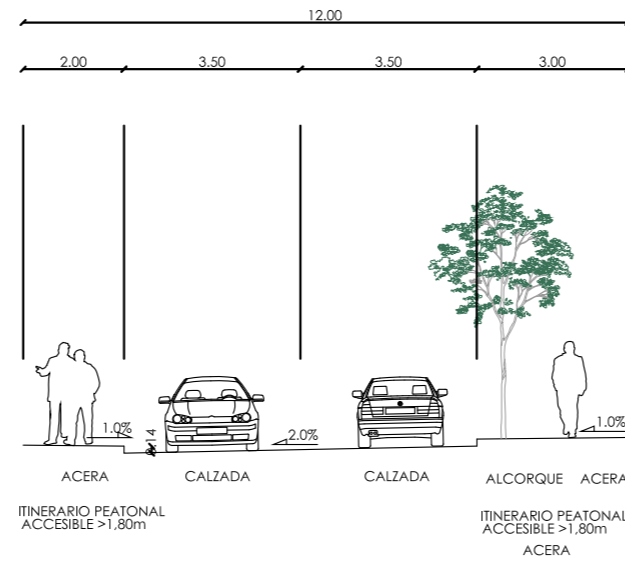

SECCIÓN B-B

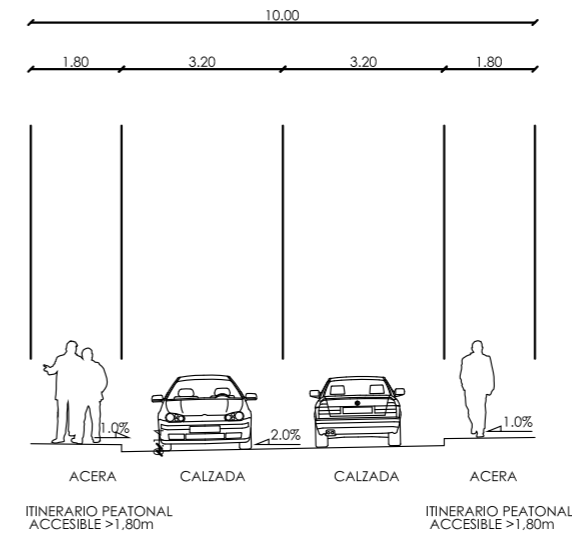

SECCIÓN C-C

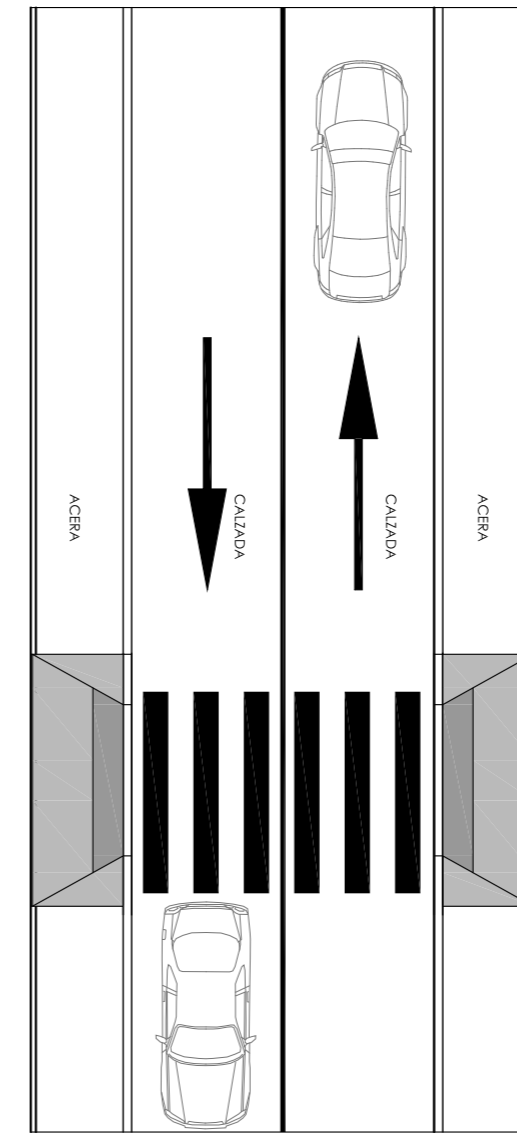
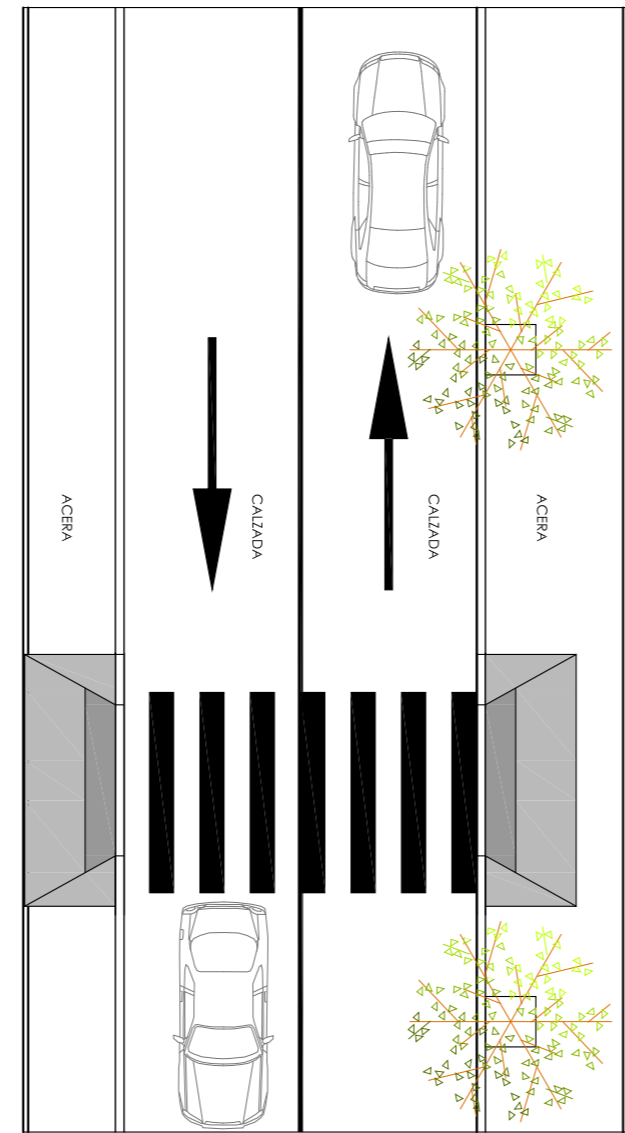
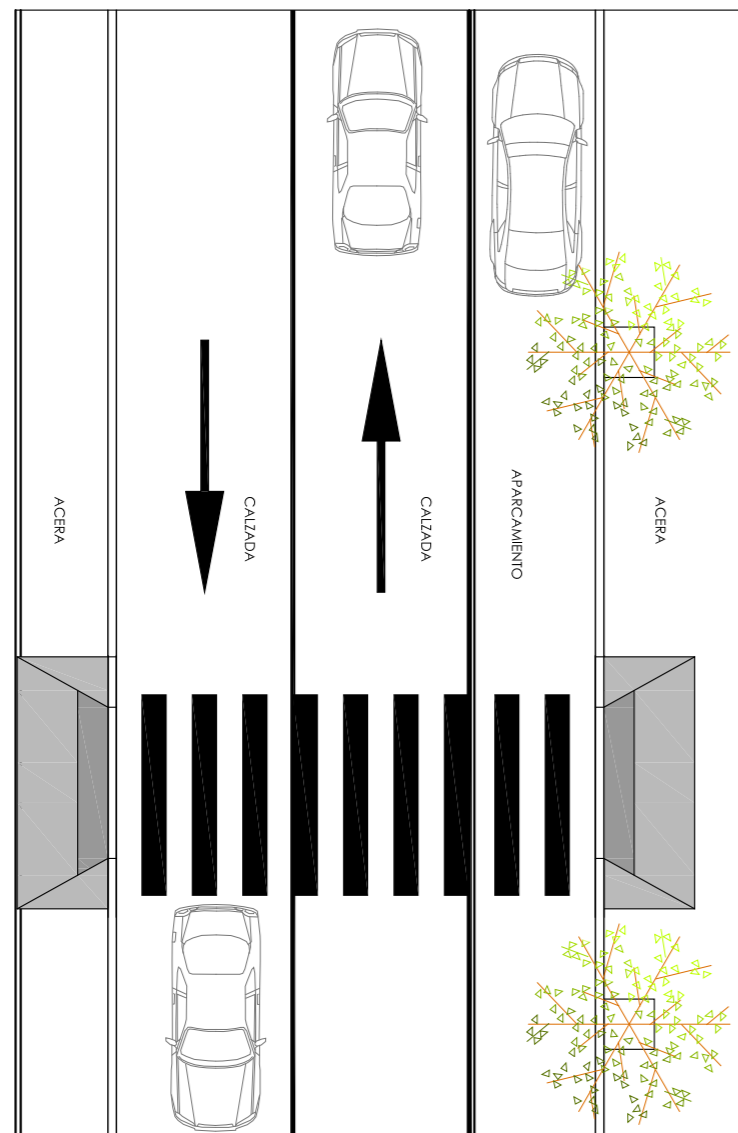

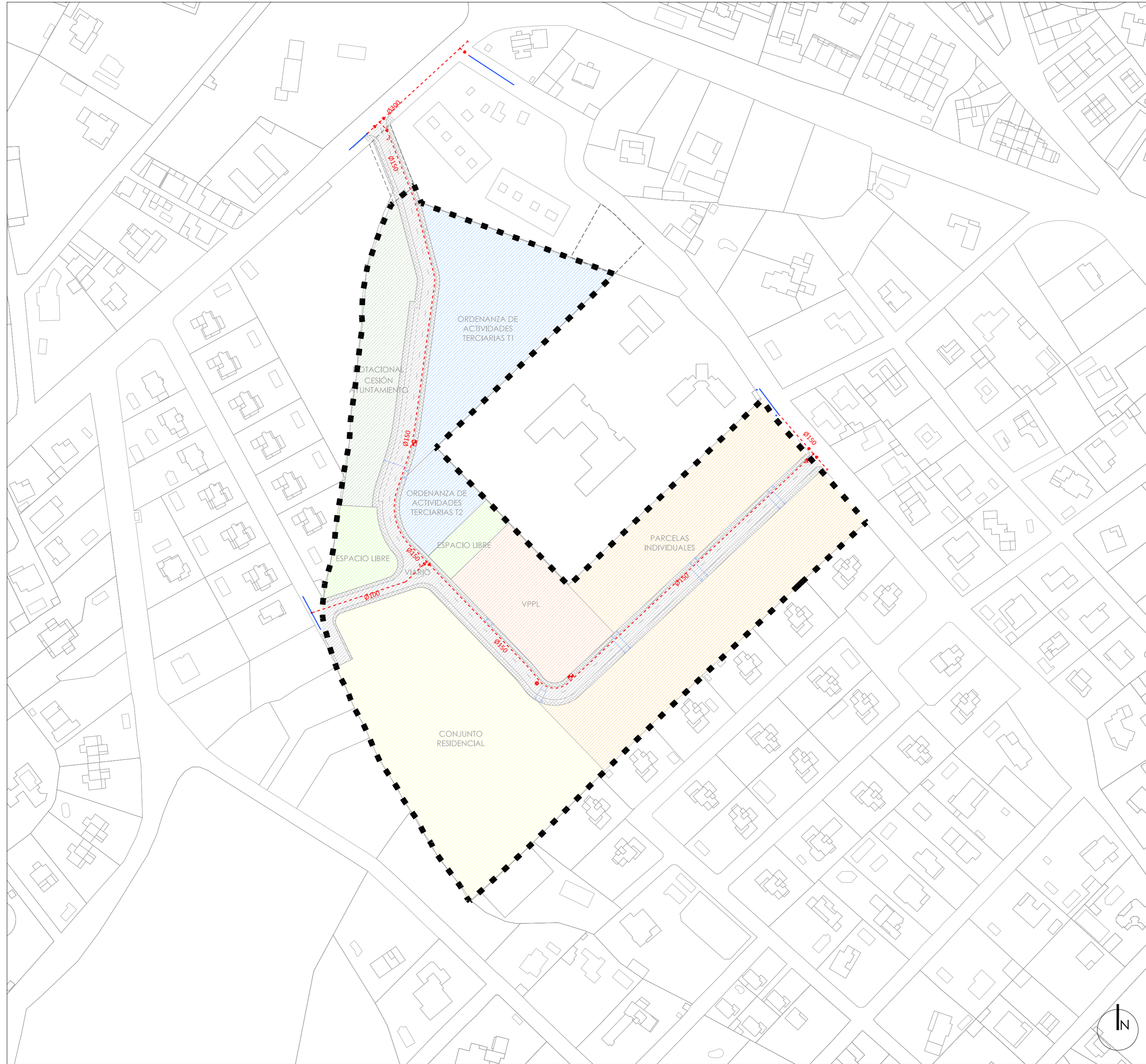

AYUNTAMIENTO DE GALAPAGAR
APROBACIÓN INICIAL

NOV 25 INF. 2 INFRAESTRUCTURAS
e 1:1.500 RED DE ABASTECIMIENTO

arquiorb FERNANDO RUIZ PÉREZ
estudio de arquitectura y urbanismo e-mail: frulzperz@gmail.com



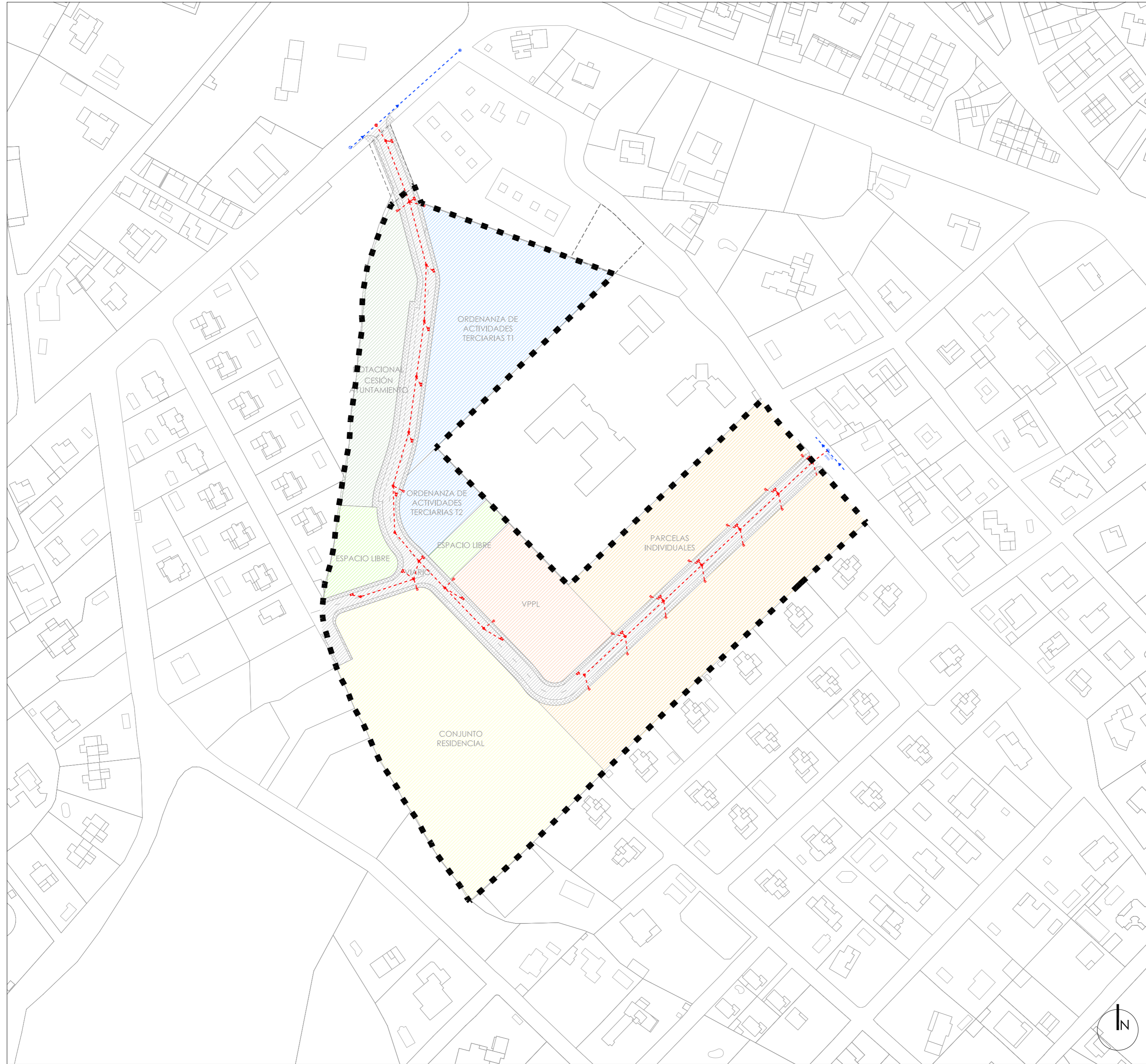

- EXISTENTE**
 - COLECTOR
 - POZO DE REGISTRO
- PROYECTADO**
 - COLECTOR
 - POZO DE REGISTRO A CONSTRUIR SOBRE COLECTOR EXISTENTE
 - POZO DE REGISTRO
 - SUMIDERO
 - ARQUETA DE ACOMETIDA EN PARCELA
- ÁMBITO DELIMITADO

AYUNTAMIENTO DE GALAPAGAR
APROBACIÓN INICIAL

NOV 25 INF. 3 INFRAESTRUCTURAS
e 1:1.500 RED DE SANEAMIENTO

arquiorb FERNANDO RUIZ PÉREZ
estudio de arquitectura y urbanismo e-mail: fruijperez@gmail.com

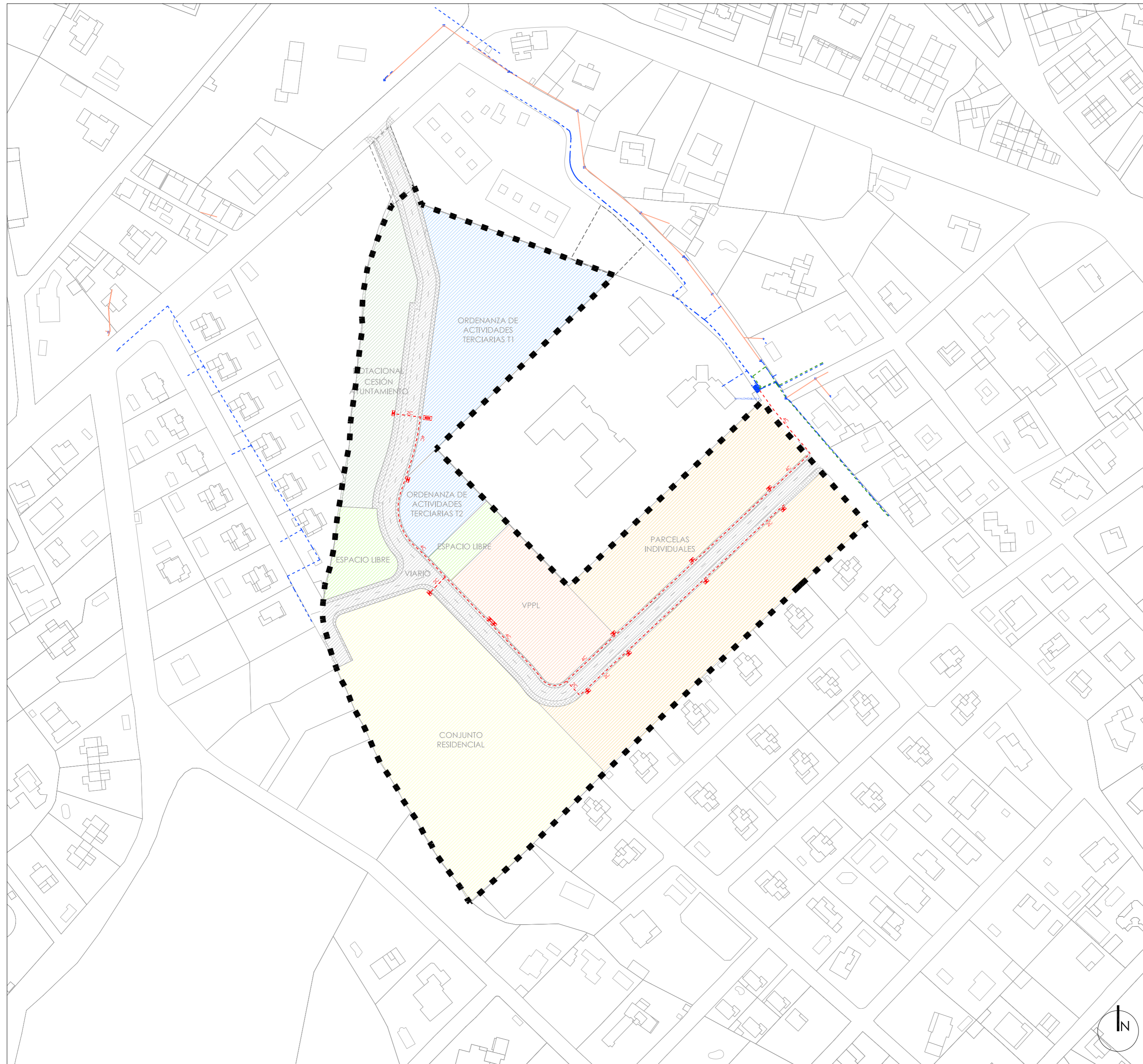

- EXISTENTE**
- CANALIZACIÓN SUBTERRANEA B.T.
 - CANALIZACIÓN SUBTERRANEA M.T.
 - TENDIDO AÉREO
 - CENTRO DE TRANSFORMACIÓN
- PROYECTADO**
- ARMARIO DE ACOMETIDA DOMICILIARIA
 - CENTRO DE TRANSFORMACIÓN
 - ÁMBITO DELIMITADO

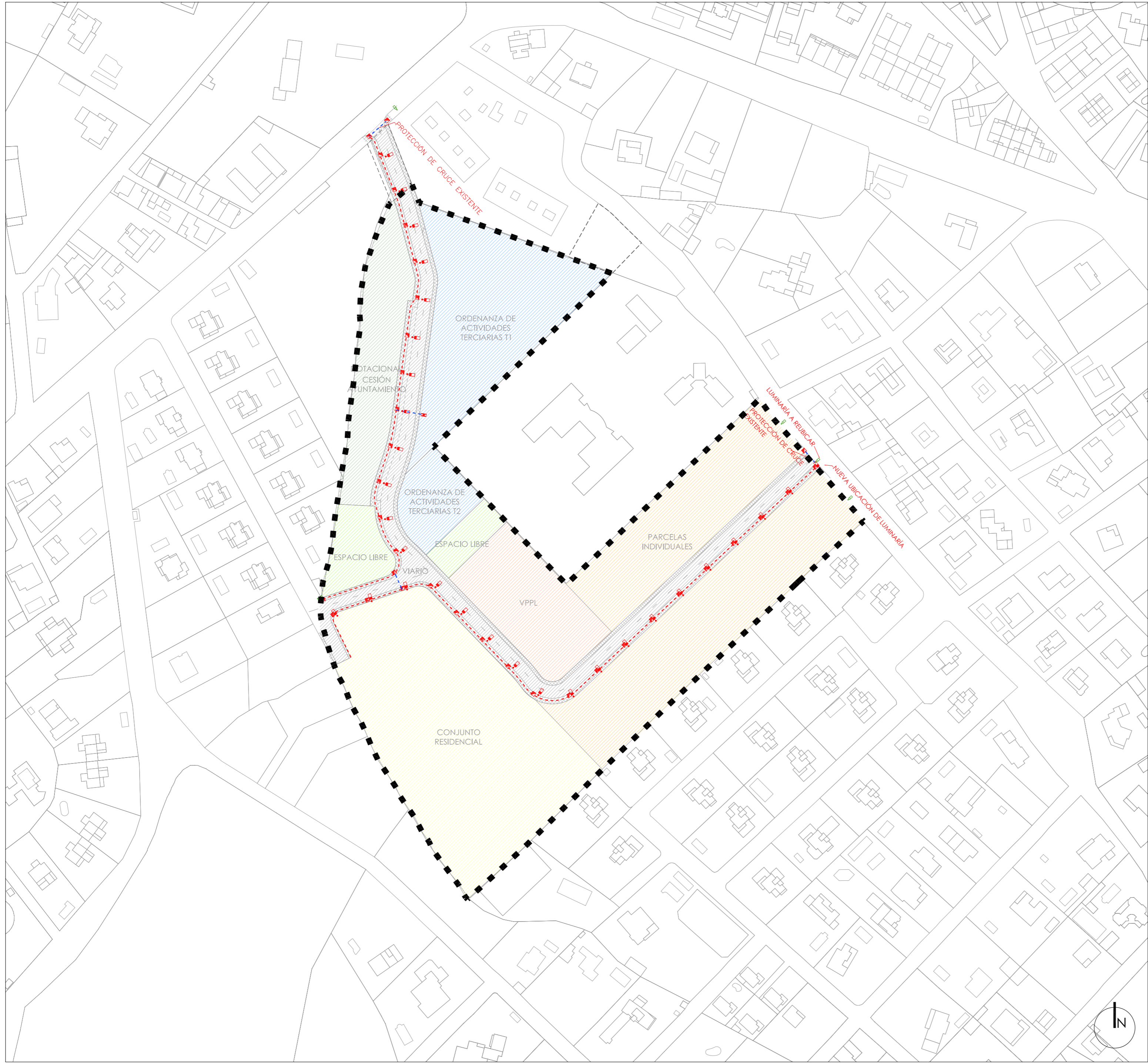

- EXISTENTE**
- LUMINARIA EXISTENTE
 - CENTRO DE MANDO EXISTENTE
- PROYECTADO**
- CANALIZACIÓN SUBTERRANEA 2T
 - CANALIZACIÓN SUBTERRANEA 3T
 - CENTRO DE MANDO
 - LUMINARIA H=6m-EQUID. 20m.
 - ARQUETA
 - ÁMBITO DELIMITADO

AYUNTAMIENTO DE
GALAPAGAR
 APROBACIÓN INICIAL

NOV 25 INF. 5 INFRAESTRUCTURAS
 e 1:1.500 ALUMBRADO PÚBLICO

arquiorb FERNANDO RUIZ PÉREZ
 estudio de arquitectura y urbanismo e-mail: fruijperez@gmail.com



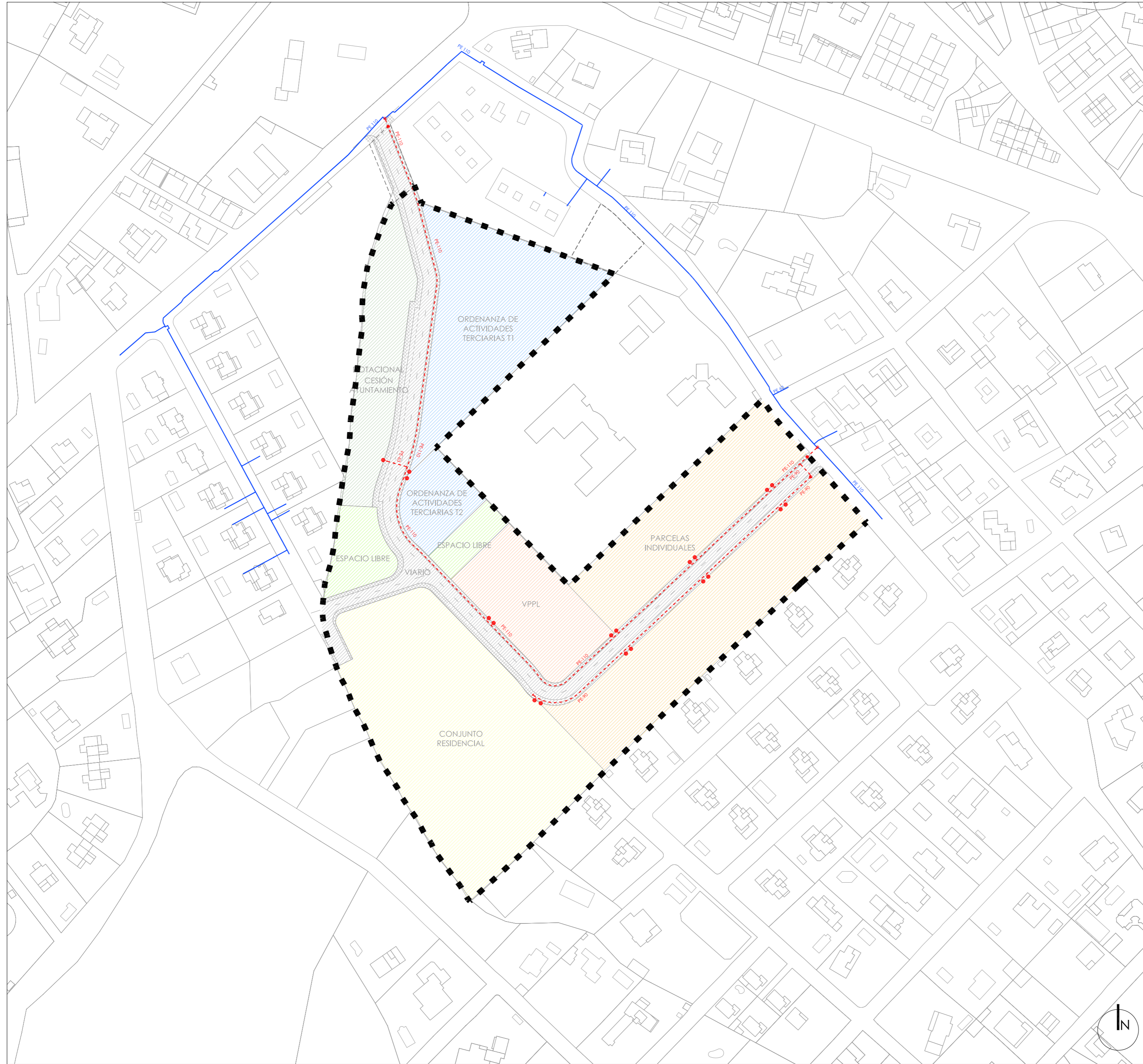

- EXISTENTE**
TUBERÍA GAS
- PROYECTADO**
TUBERÍA GAS
PUNTO DE CONEXIÓN A EXISTENTE
VÁLVULA DE CORTE
ACOMETIDA DOMICILIARIA
- ÁMBITO DELIMITADO

AYUNTAMIENTO DE
GALAPAGAR
APROBACIÓN INICIAL

NOV 25 INF. 6 INFRAESTRUCTURAS
e 1:1.500 RED DE GAS

arquiorb FERNANDO RUIZ PÉREZ
estudio de arquitectura y urbanismo e-mail: fruijperez@gmail.com

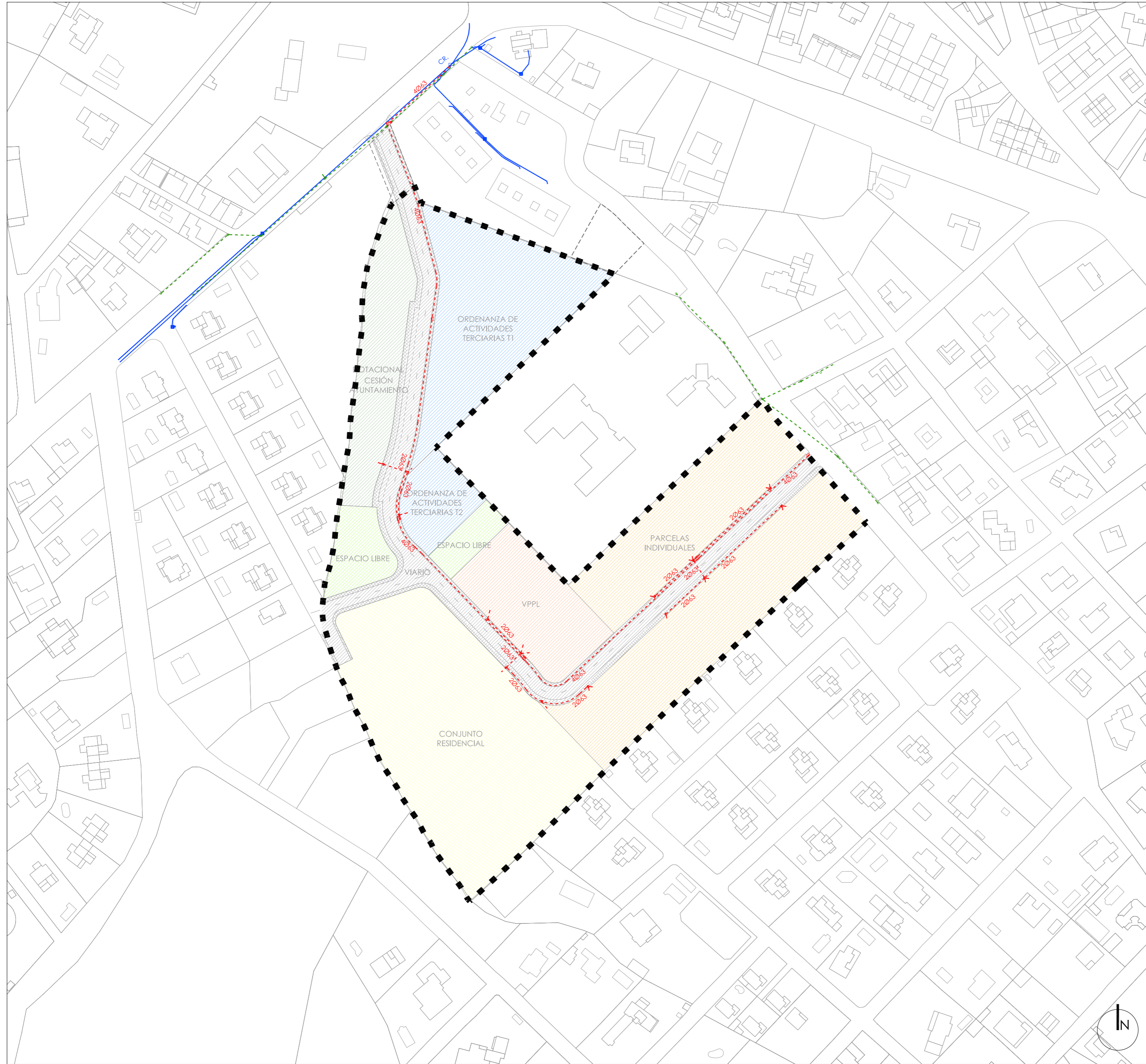

- EXISTENTE**
 - CANALIZACIÓN SUBTERRANEA
 - TENDIDO AÉREO
 - CAMARA DE REGISTRO
- PROYECTADO**
 - CANALIZACIÓN SUBTERRANEA
 - ARQUETA H
 - ARQUETA M
 - PEDESTAL
- ÁMBITO DELIMITADO

AYUNTAMIENTO DE GALAPAGAR
APROBACIÓN INICIAL

NOV 25 INF. 7 INFRAESTRUCTURAS
e 1:1.500 RED DE TELECOMUNICACIONES

arquiorb FERNANDO RUIZ PÉREZ
estudio de arquitectura y urbanismo e-mail: fruijperez@gmail.com

PLANO DE CONJUNTO



ACCESO CALLE MAGNOLIA

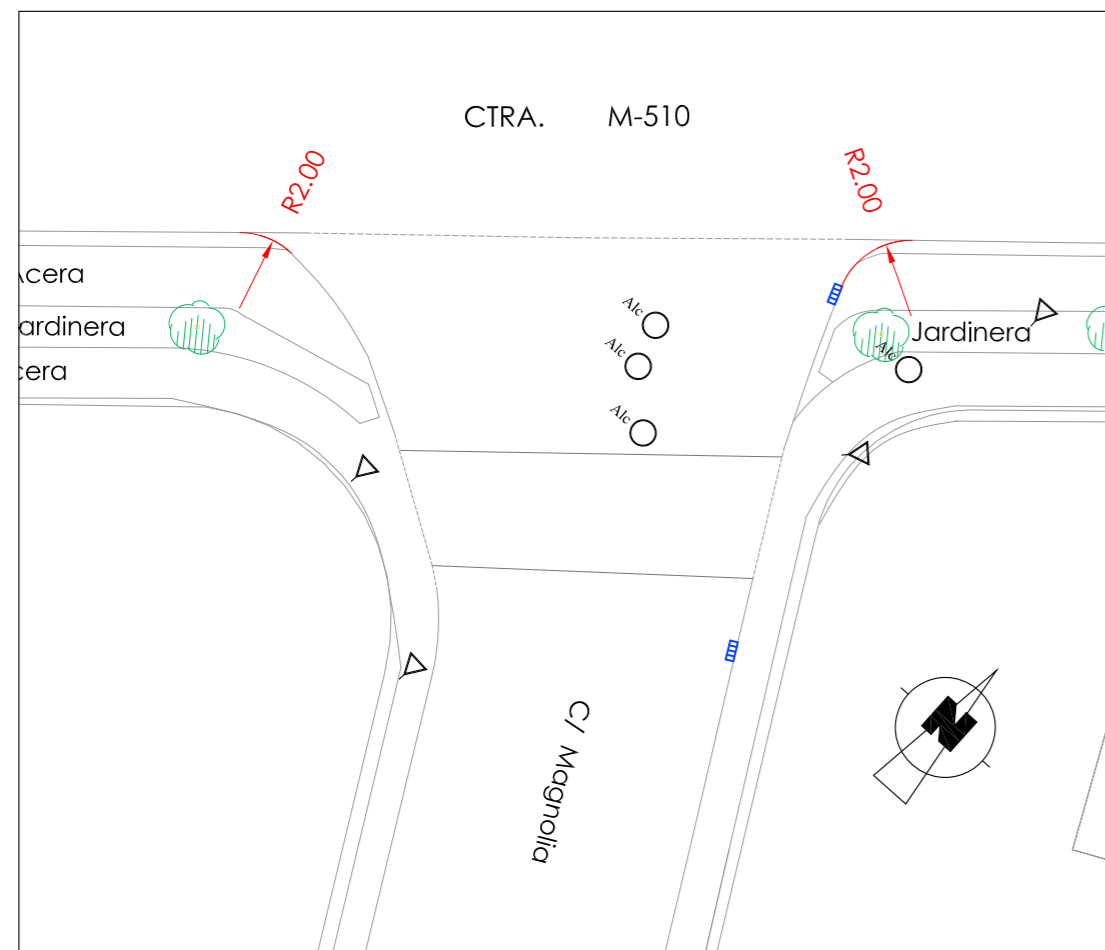

ACTUALMENTE TANTO EL RADIO DE ENTRADA, COMO EL DE SALIDA SON DE $\pm 2m$.
(Es necesario modificarlo)

ACCESO APARCAMIENTO PISCINA MUNICIPAL

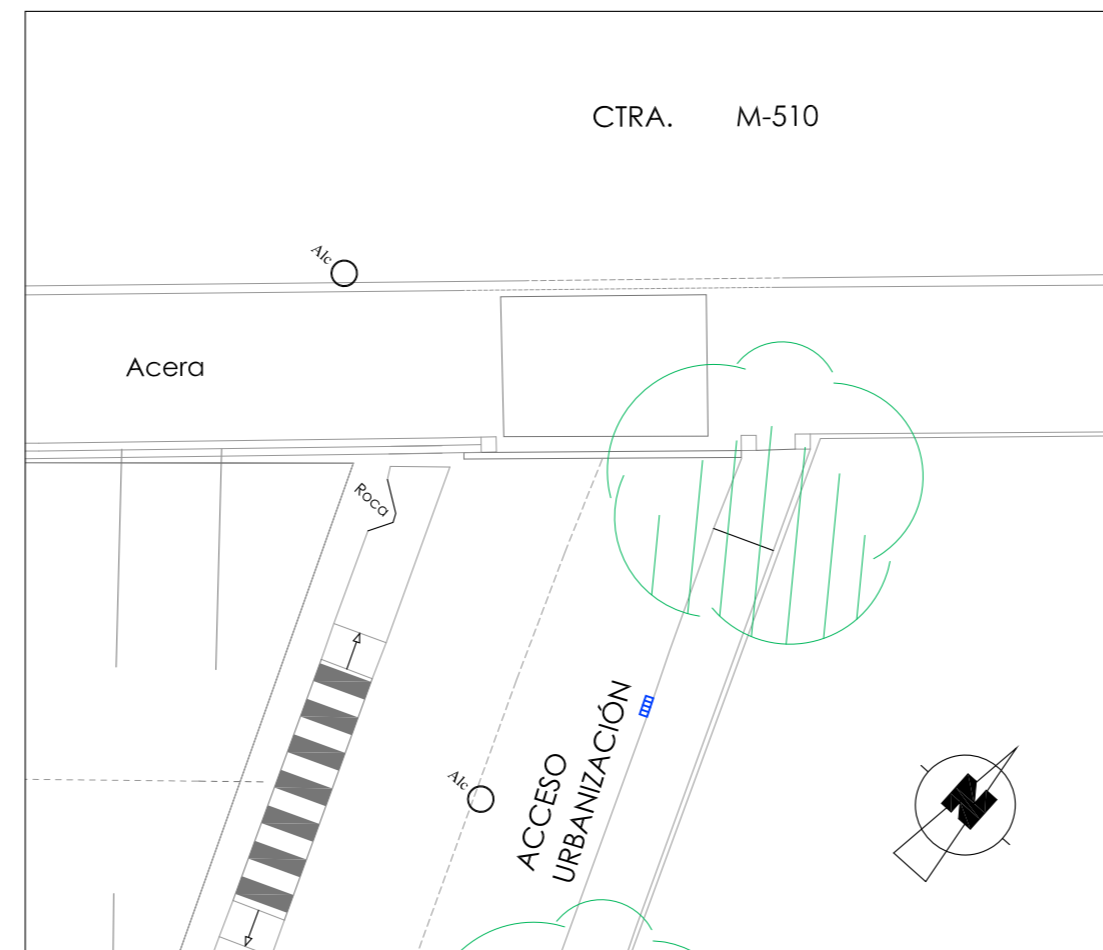

ACTUALMENTE REBAJE EN ACERA

ACCESO CALLE NAVALONGUILLA

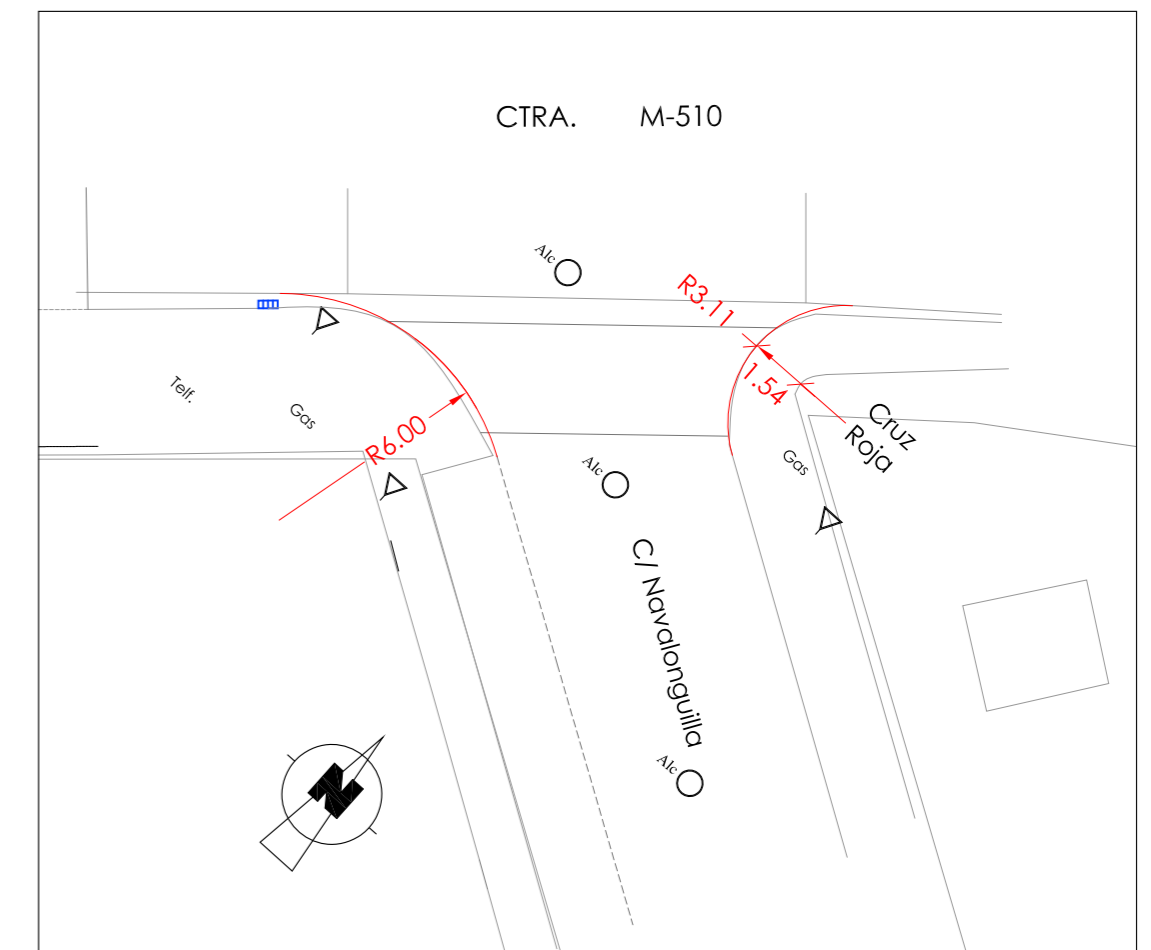

ACTUALMENTE EL RADIO DE ENTRADA ES DE 6m.
(No vemos necesario el modificarlo)
ACTUALMENTE EL RADIO DE SALIDA ES DE 3.11m.
(No es posible modificarlo, debido a la distancia a la parcela existente)



NOV 25 e 1:200 INF.8.1 INFRAESTRUCTURAS CONEXIONES EXTERIORES ACCESOS A CARRETERA M-510 ESTADO ACTUAL

arquiu**rb** FERNANDO RUIZ PÉREZ estudio de arquitectura y urbanismo e-mail: fruijperez@gmail.com

PLANO DE CONJUNTO



ACCESO CALLE MAGNOLIA

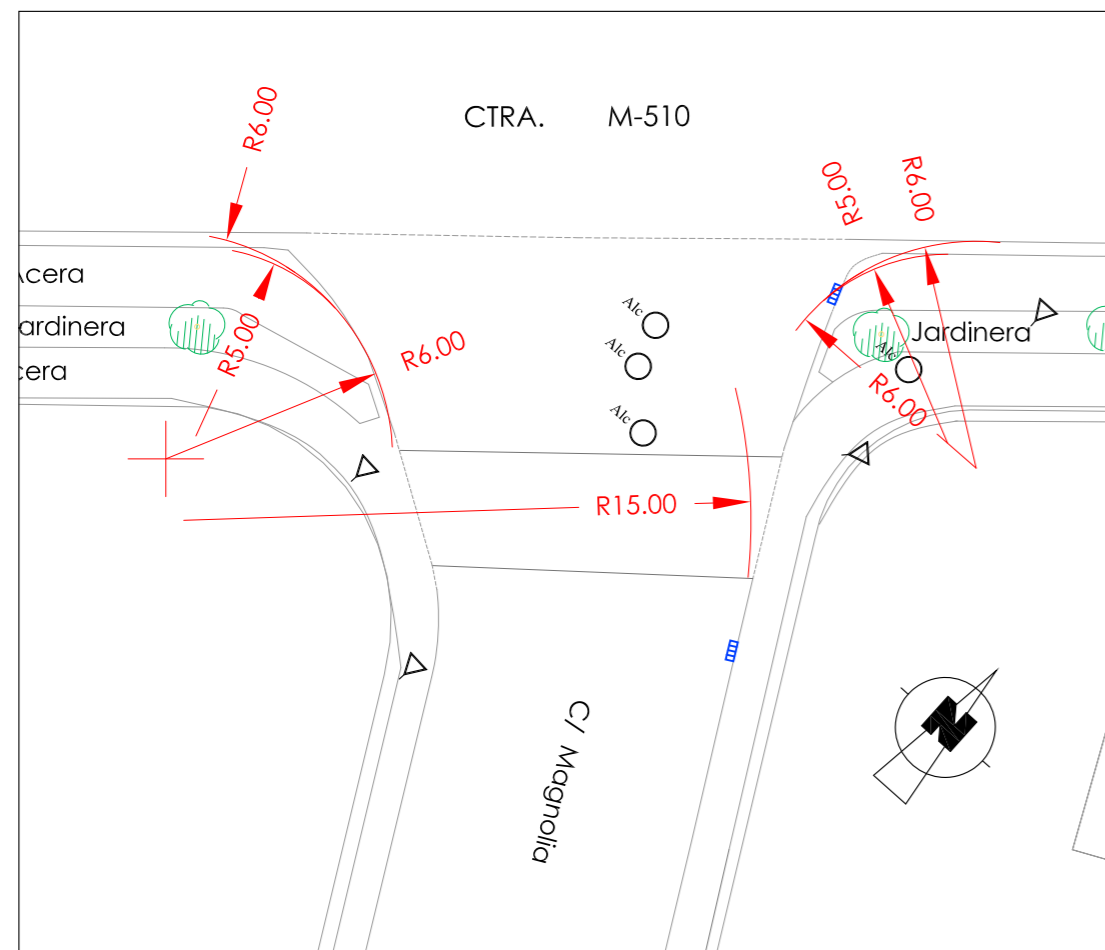

SE MODIFICAN TANTO EL RADIO DE ENTRADA, COMO EL DE SALIDA A 6m. ENTRE LINEA BLANCA Y ACERA

ACCESO APARCAMIENTO PISCINA MUNICIPAL

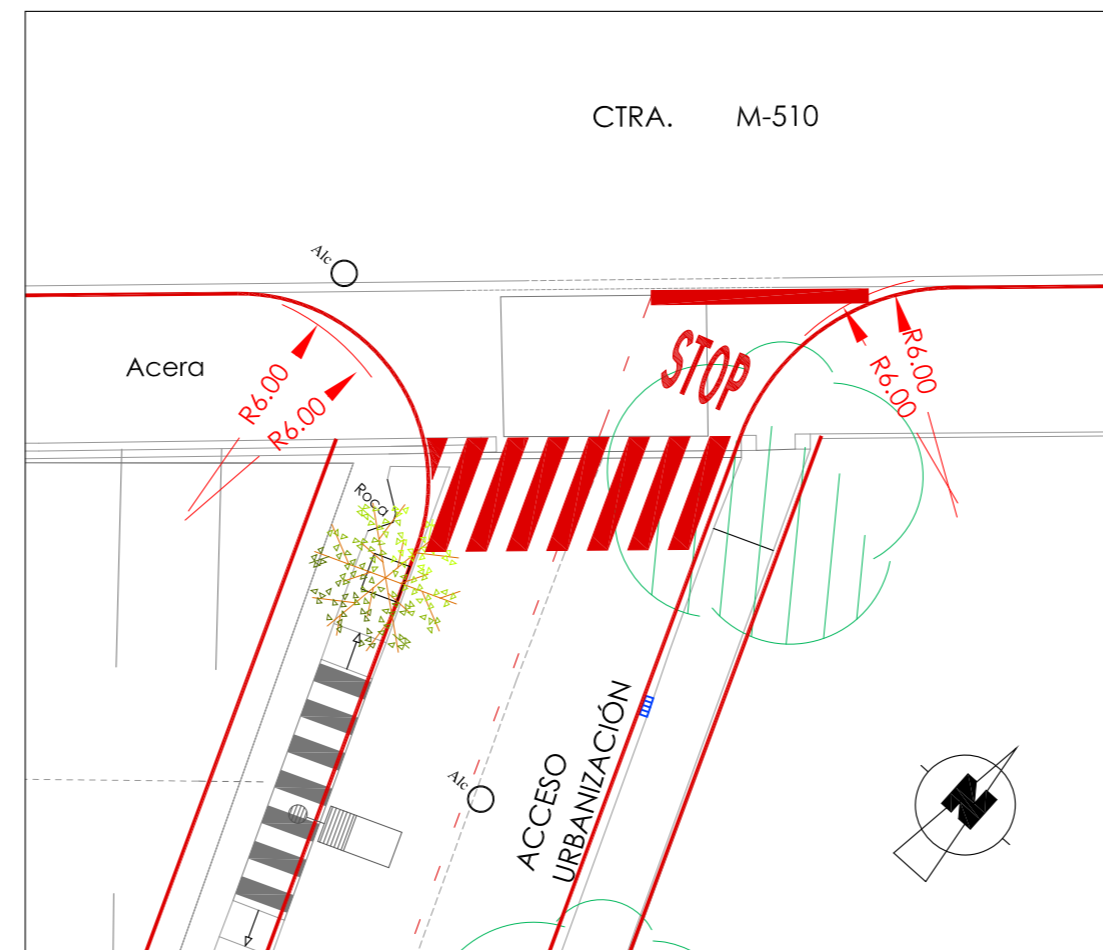

SE CREAN TANTO EL RADIO DE ENTRADA, COMO EL DE SALIDA A 6m. ENTRE LINEA BLANCA Y ACERA

ACCESO CALLE NAVALONGUILLA

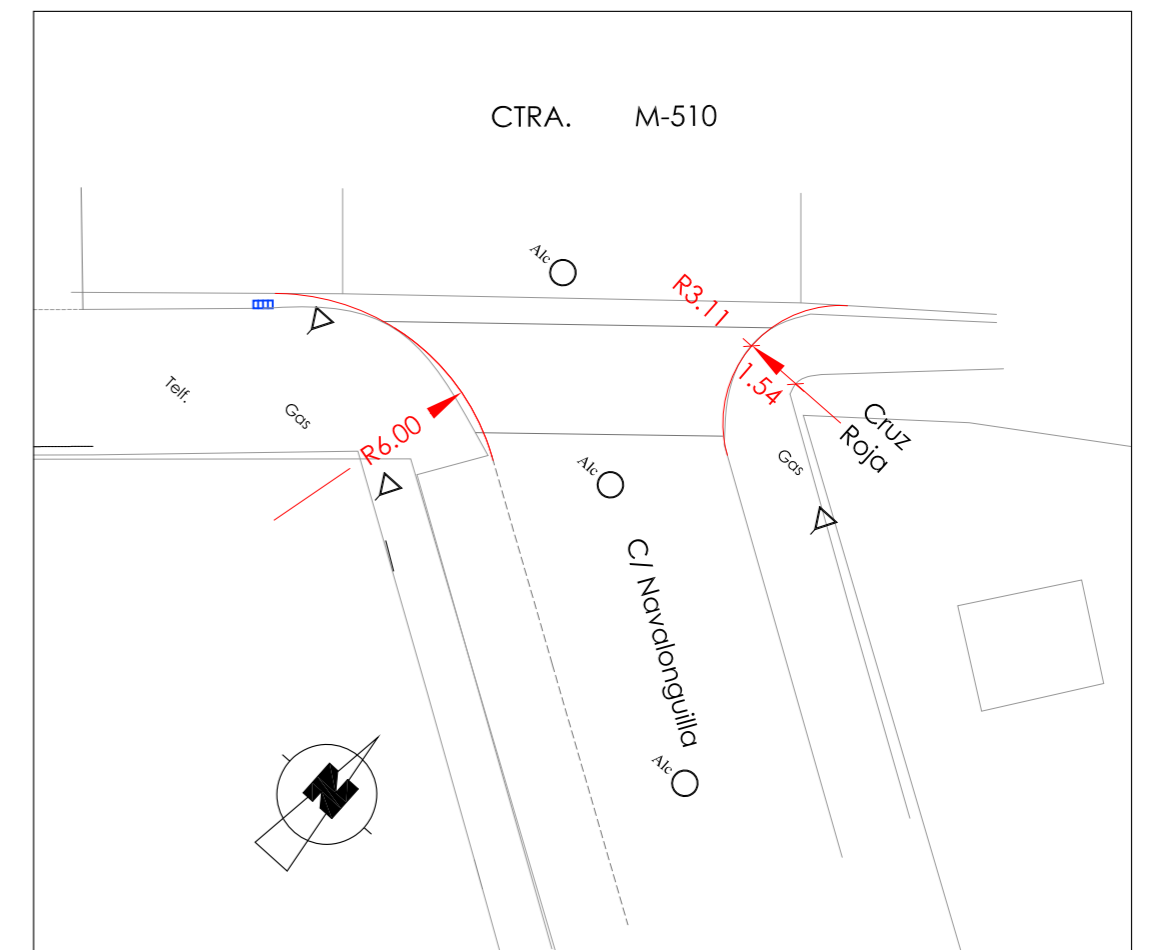

ACTUALMENTE EL RADIO DE ENTRADA ES DE 6m.
(No vemos necesario el modificarlo)
ACTUALMENTE EL RADIO DE SALIDA ES DE 3.11m.
(No es posible modificarlo, debido a la distancia a la parcela existente)



NOV 25 INF.8.2 INFRAESTRUCTURAS
e 1:200 CONEXIONES EXTERIORES
ACCESOS A CARRETERA M-510
PROYECTADO

arquiu**rb** FERNANDO RUIZ PÉREZ
estudio de arquitectura y urbanismo e-mail: fruijperez@gmail.com