

INVENTARIADO AMBIENTAL

PSF SAN PEDRO, SAN MARCOS
HAYABUSA Y PARAMOS

T.M.(TOLEDO)

Legenda

- Buffer_totales
- SET Colectora Cedillo-Fortuna
- LAAT Paramos
- PSF Paramos de la Sagra
- SET Hayabusa 220/30 kV
- SET Colectora Cedillo-Fortuna
- LAAT_220_kV Hayabusa
- PSF_Hayabusa
- SET San Marcos B
- SET San Marcos
- LAMT_30_kV_San_Marcos_A-B
- LAAT_220_kV_San_Marcos_B-C
- LAAT_220_kV_San_Marcos_Colectora
- FV_SanMarcos_pol
- SET San Pedro 220/30 kV
- LAMT_30_kV_San_Pedro_A-B
- LAAT_220_kV
- PSF San Pedro

PLANO 13. CONTACTOS DE CULEBRERA EUROPEA TOTALES

1:110.000

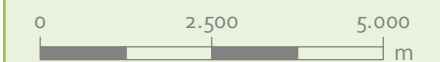

Elipsoide Internacional Proyección UTM. ETRS 1989.
MTN escala 1:25.000 del IGN, proporcionado por el servidor
WMS del IGN.

PROMOTOR



Sergio Palacios García
Ciencias ambientales



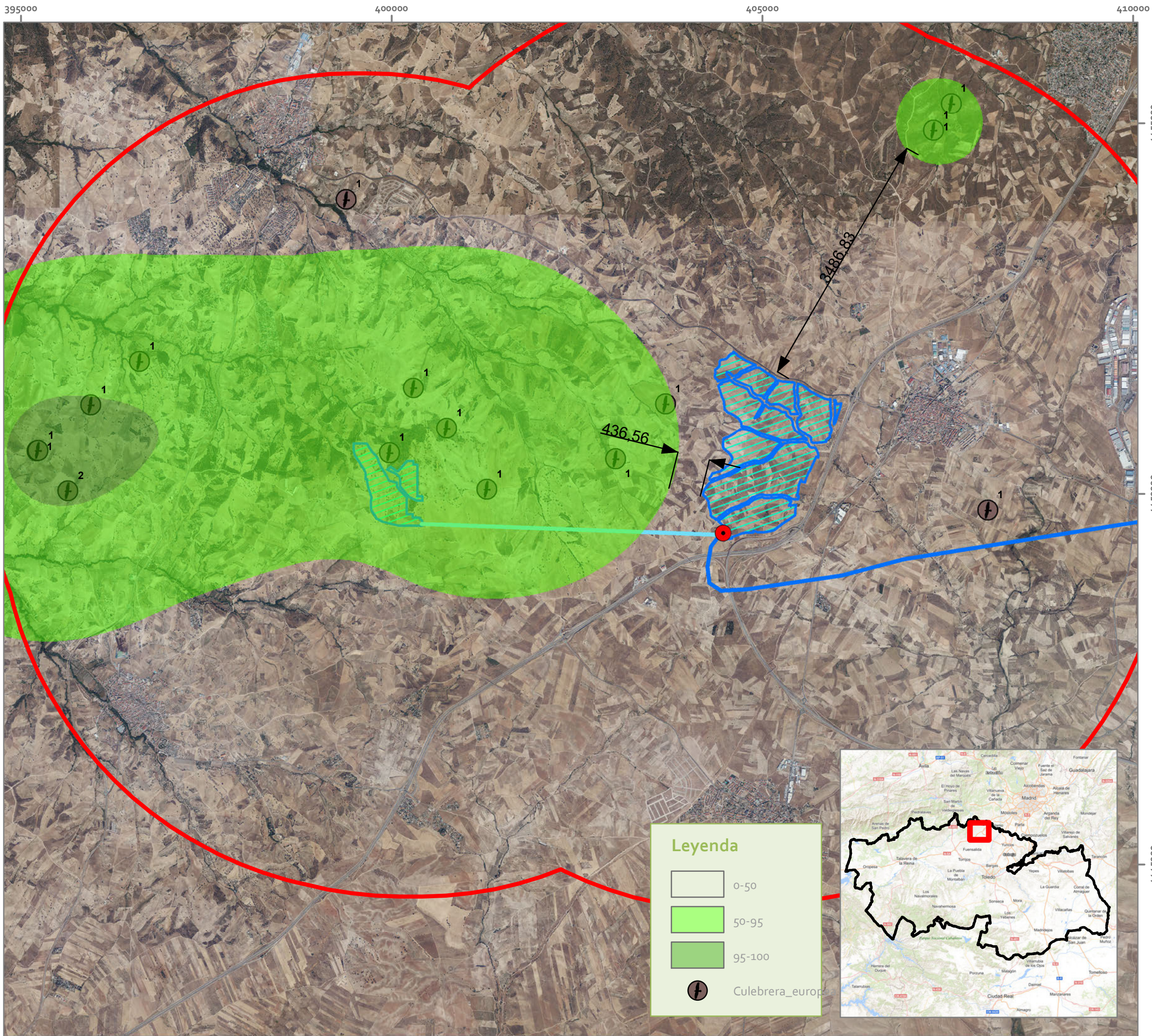

INVENTARIADO AMBIENTAL

PSF SAN PEDRO, SAN MARCOS
HAYABUSA Y PARAMOS

T.M.(TOLEDO)

Leyenda

- Buffer_totales
- SET San Marcos B
- LAMT_30_kV_San_Marcos_A-B
- LAAT_220_kV_San_Marcos_B-C
- FV_SanMarcos_pol

PLANO 13.a. CONTACTOS DE CULEBRERA SAN MARCOS A Y B

1:50.000

0 1.250 2.500 m

Elipsoide Internacional Proyección UTM. ETRS 1989.
MTN escala 1:25.000 del IGN, proporcionado por el servidor WMS del IGN.

Leyenda

- 0-50
- 50-95
- 95-100
- Culebrera_europ

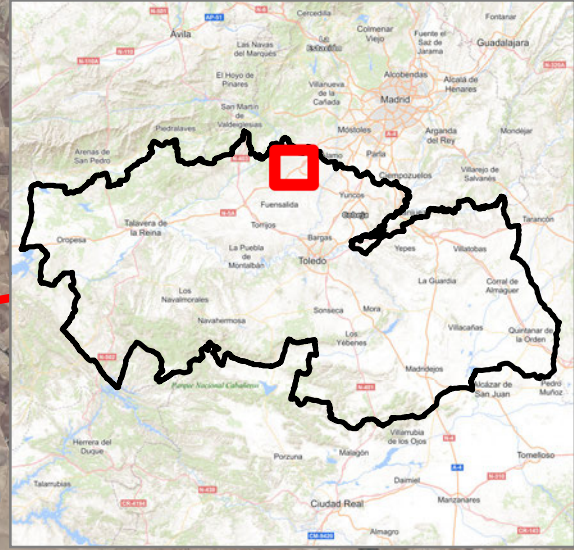

PROMOTOR

VIRIDI

Sergio Palacios García
Ciencias ambientales

ideas medioambientales

San Sebastián 19 - 02005 Albacete t:961610710 e:ideas@ideamedioambientales.com ideamedioambientales.com

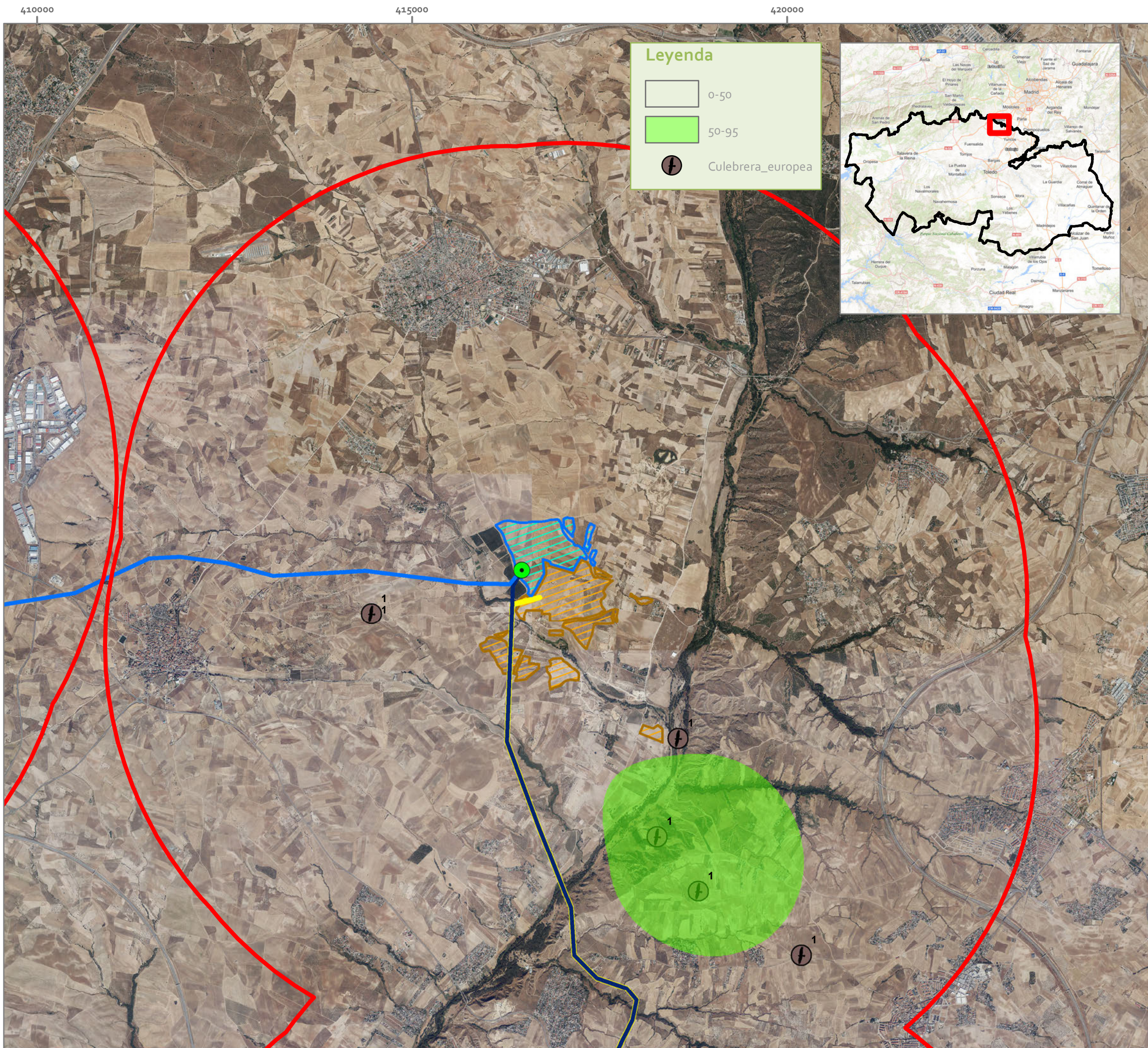

Leyenda

- 0-50
- 50-95
- ↑ Culebrera_europea

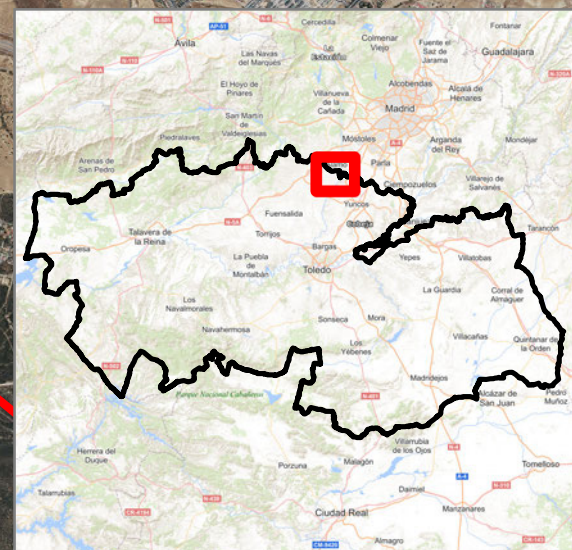

INVENTARIADO AMBIENTAL

PSF SAN PEDRO, SAN MARCOS HAYABUSA Y PARAMOS

T.M.(TOLEDO)

Leyenda

- Buffer_totales
- SET San Marcos
- LAAT_220_kV_San_Marcos_B-C
- LAAT_220_kV_San_Marcos_Colectora
- FV_SanMarcos_pol
- LAMT_30_kV_San_Pedro_A-B
- PSF San Pedro

PLANO 13.b. CONTACTOS DE CULEBRERA SAN MARCOS C Y SAN PEDRO B

1:50.000

0 1.250 2.500 m

Elipsoide Internacional Proyección UTM. ETRS 1989.
MTN escala 1:25.000 del IGN, proporcionado por el servidor WMS del IGN.

PROMOTOR



Sergio Palacios García
Ciencias ambientales

San Sebastián 19 - 02005 Albacete t 967610710 e ideas@ideasmedioambientales.com ideasmedioambientales.com

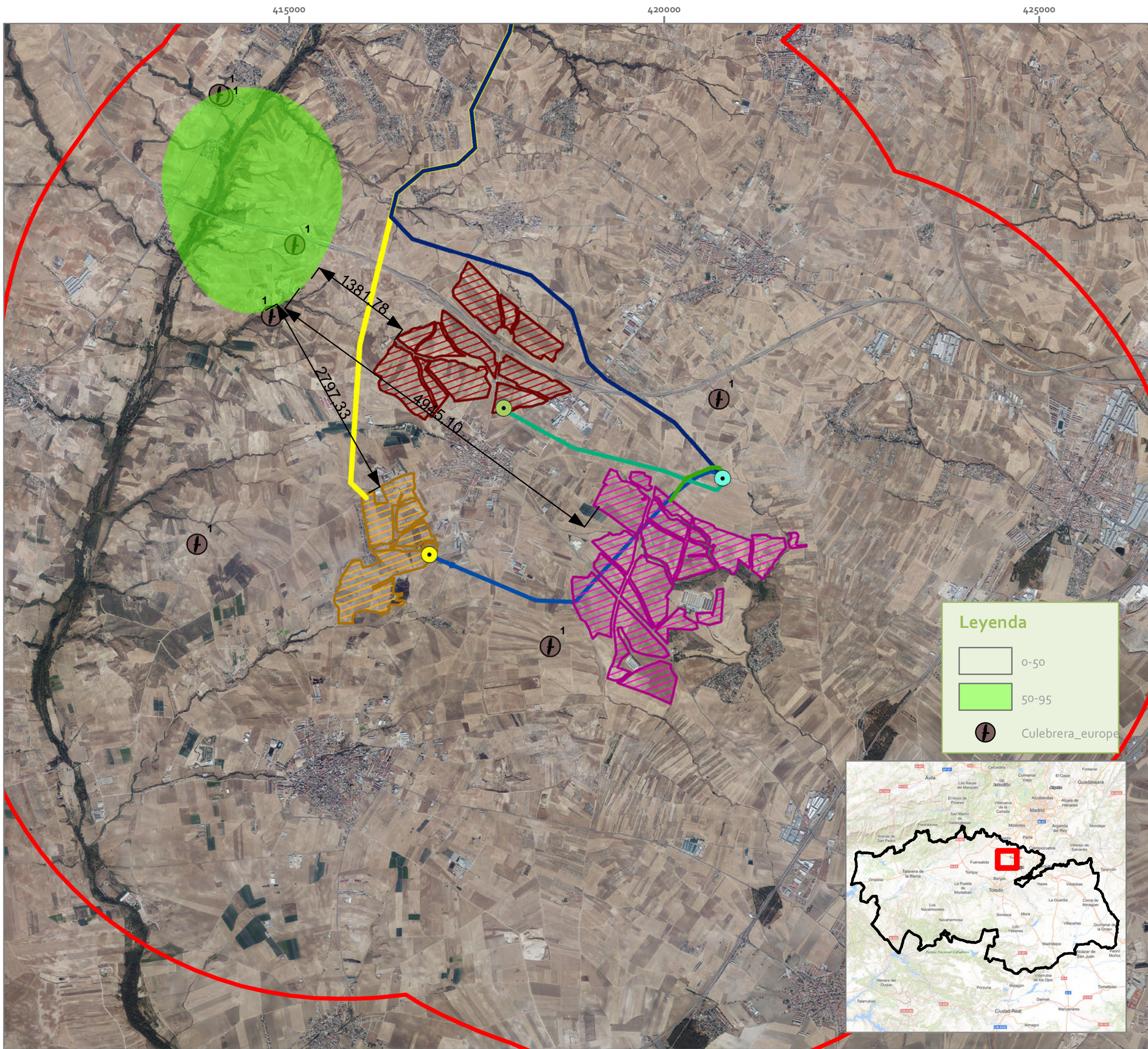

INVENTARIADO AMBIENTAL

PSF SAN PEDRO, SAN MARCOS
HAYABUSA Y PARAMOS

T.M.(TOLEDO)

Legenda

- Buffer_totales
- SET Colectora Cedillo-Fortuna
- LAAT Paramos
- PSF Paramos de la Sagra
- SET Hayabusa 220/30 kV
- SET Colectora Cedillo-Fortuna
- LAAT_220_kV Hayabusa
- PSF_Hayabusa
- LAAT_220_kV_San_Marcos_-_Colectora
- SET San Pedro 220/30 kV
- LAMT_30_kV_San_Pedro_A-B
- LAAT_220_kV
- PSF San Pedro

PLANO 13.c. CONTACTOS DE CULEBRERA EUROPEA SAN PEDRO A, HAYABUSA Y PARAMOS DE LA SAGRA

1:50.000

0 1.250 2.500 m

Elipsoide Internacional Proyección UTM. ETRS 1989.
MTN escala 1:25.000 del IGN, proporcionado por el servidor WMS del IGN.

Legenda

- 0-50
- 50-95
- Culebrera_europea

PROMOTOR

Sergio Palacios García
Ciencias ambientales

San Sebastián 19 - 02005 Albacete t:967830720 e:ideas@ideasmedioambientales.com ideasmedioambientales.com

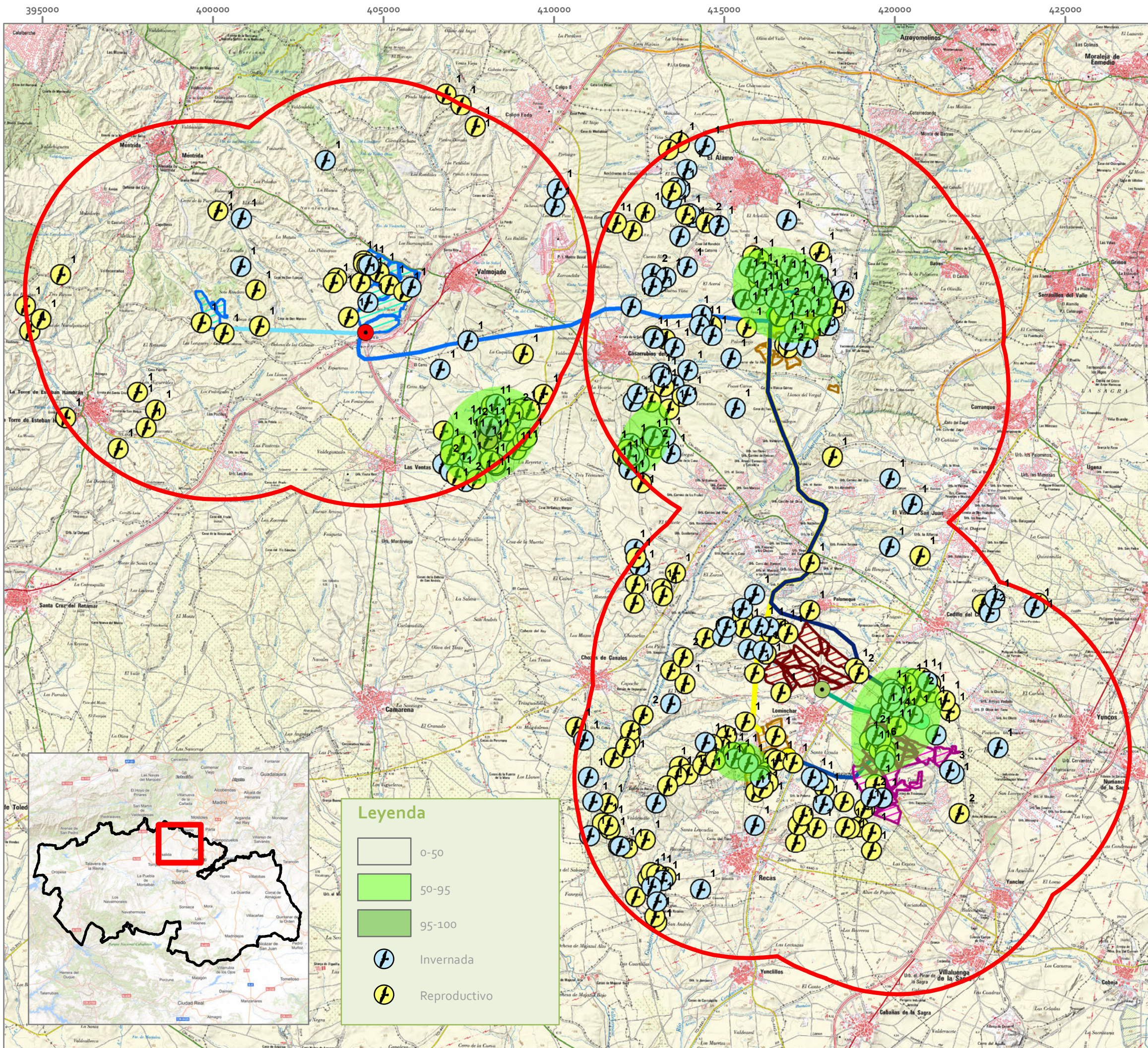

INVENTARIADO AMBIENTAL

PSF SAN PEDRO, SAN MARCOS HAYABUSA Y PARAMOS

T.M.(TOLEDO)

Legenda

- Buffer_totales
- SET Colectora Cedillo-Fortuna
- LAAT Paramos
- PSF Paramos de la Sagra
- SET Hayabusa 220/30 kV
- SET Colectora Cedillo-Fortuna
- LAAT_220_kV Hayabusa
- PSF_Hayabusa
- SET San Marcos B
- SET San Marcos
- LAMT_30_kV_San_Marcos_A-B
- LAAT_220_kV_San_Marcos_B-C
- LAAT_220_kV_San_Marcos_Colectora
- FV_SanMarcos_pol
- SET San Pedro 220/30 kV
- LAMT_30_kV_San_Pedro_A-B
- LAAT_220_kV
- PSF San Pedro

PLANO 14. CONTACTOS DE AGUILUCHO LAGUNERO

1:110.000

0 2.500 5.000 m

Elipsoide Internacional Proyección UTM. ETRS 1989.
MTN escala 1:25.000 del IGN, proporcionado por el servidor WMS del IGN.

PROMOTOR

Sergio Palacios García
Ciencias ambientales

San Sebastián 19 - 02005 Albacete t:961610710 ideas@ideasmedioambientales.com ideasmedioambientales.com

Legenda

- 0-50
- 50-95
- 95-100
- Invernada
- Reproductivo

395000 400000 405000 410000

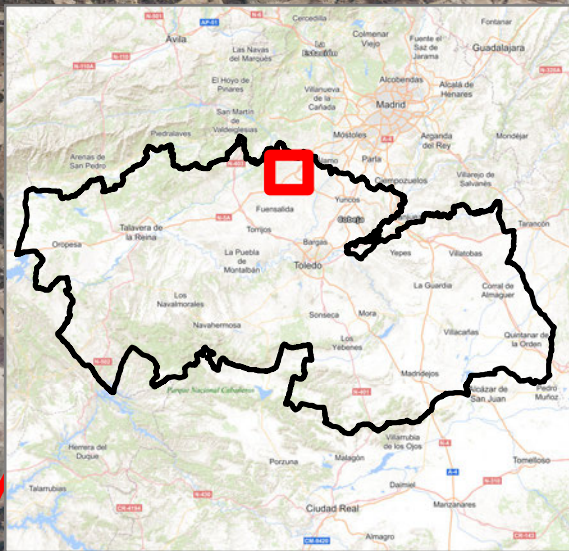

Leyenda

- 0-50
- 50-95
- 95-100
- Invernada
- Reproductivo

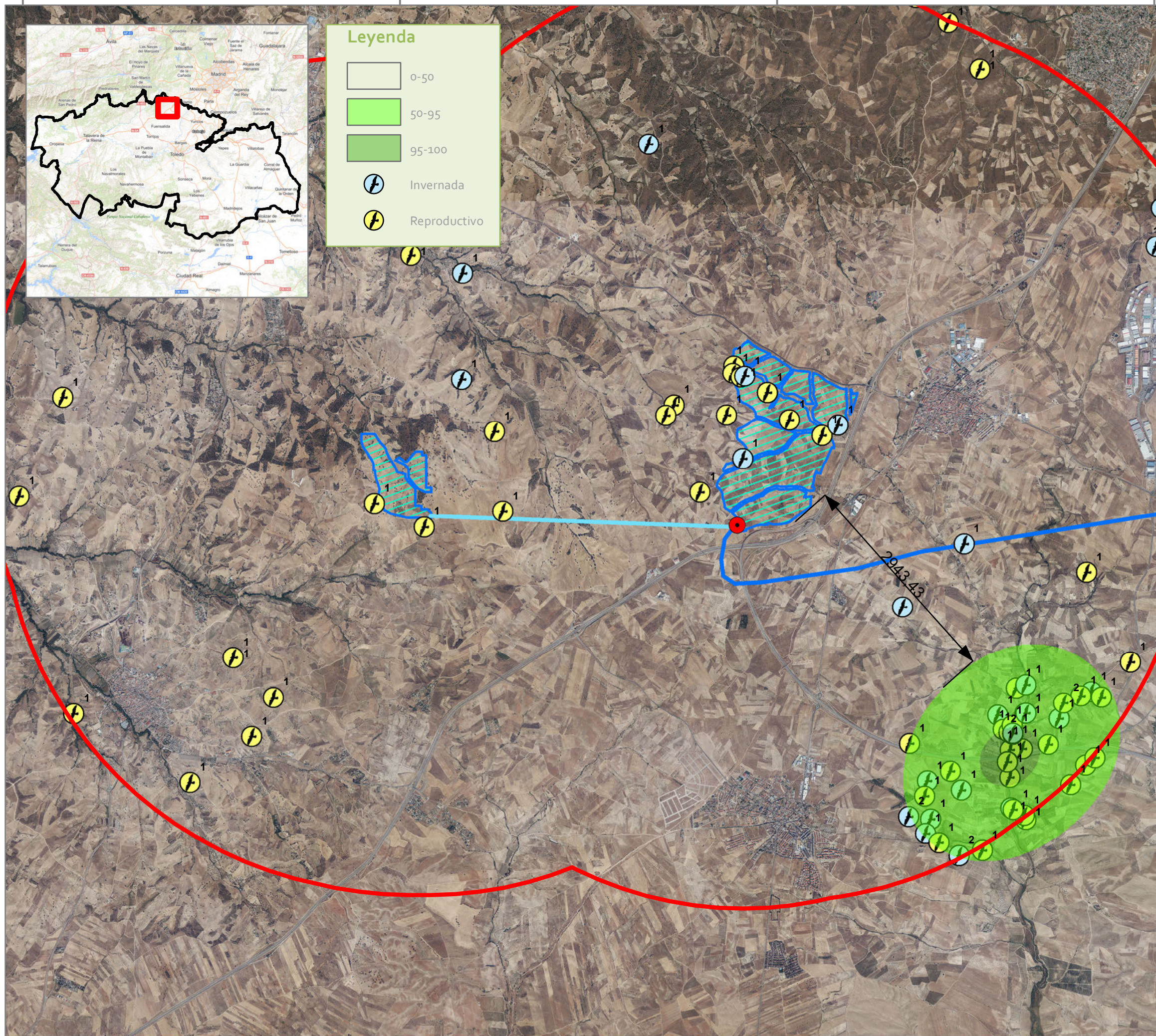

4455000
4450000
4445000

INVENTARIADO AMBIENTAL

PSF SAN PEDRO, SAN MARCOS
HAYABUSA Y PARAMOS

T.M.(TOLEDO)

Leyenda

- Buffer_totales
- SET San Marcos B
- LAMT_30_kV_San_Marcos_A-B
- LAAT_220_kV_San_Marcos_B-C
- FV_SanMarcos_pol

PLANO 14.a. CONTACTOS DE AGUILUCHO LAGUNERO SAN MARCOS A Y B

1:50.000

0 1.250 2.500 m

Elipsoide Internacional Proyección UTM. ETRS 1989.
MTN escala 1:25.000 del IGN, proporcionado por el servidor WMS del IGN.

PROMOTOR

Sergio Palacios García
Ciencias ambientales

ideas medioambientales

San Sebastián 19 - 02005 Albacete t 967610710 e ideas@ideamedioambientales.com ideamedioambientales.com

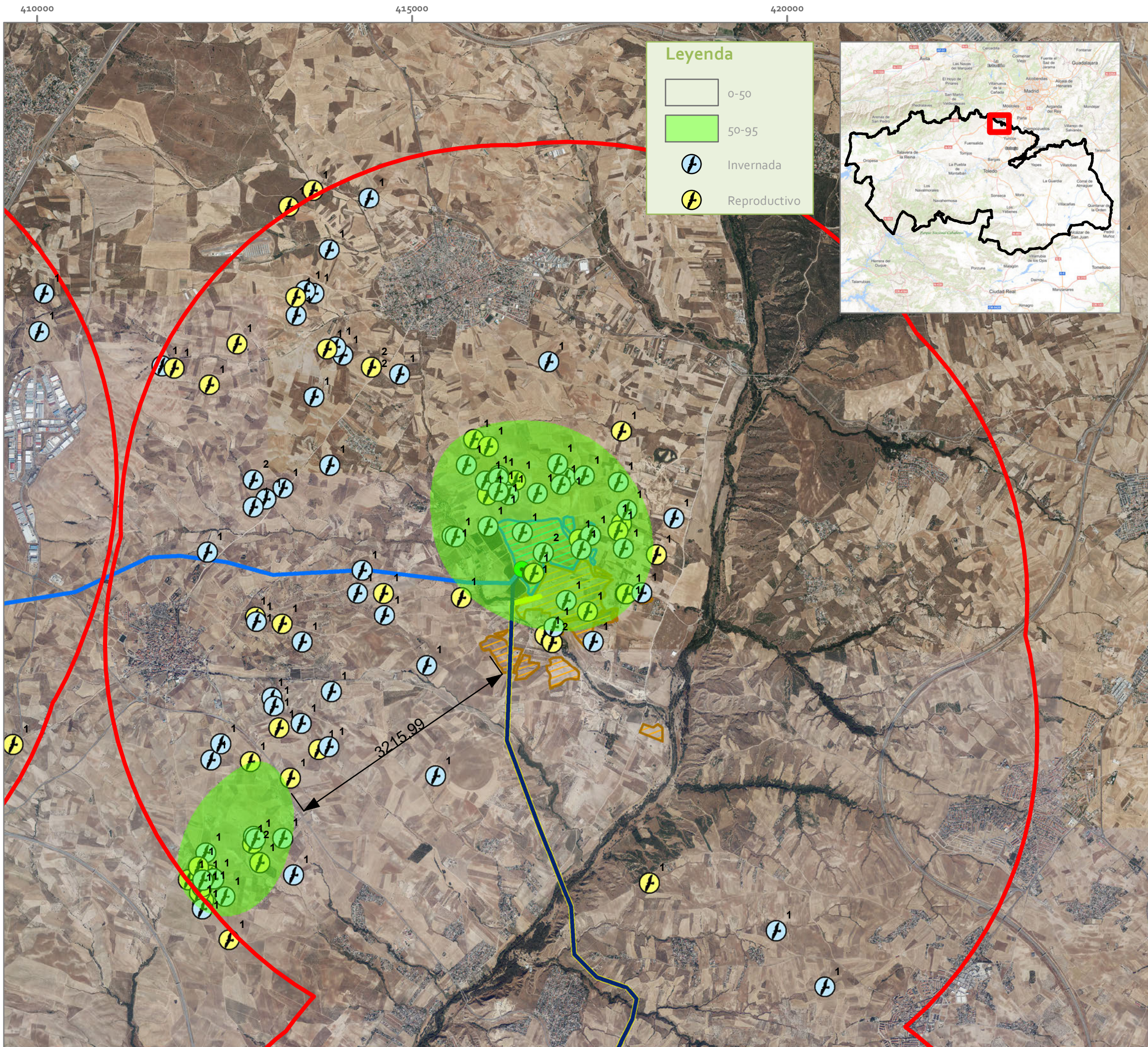

INVENTARIADO AMBIENTAL

PSF SAN PEDRO, SAN MARCOS HAYABUSA Y PARAMOS

T.M.(TOLEDO)

Leyenda

- Buffer_totales
- SET San Marcos
- LAAT_220_kV_San_Marcos_B-C
- LAAT_220_kV_San_Marcos_Colectora
- FV_SanMarcos_pol
- LAMT_30_kV_San_Pedro_A-B
- PSF San Pedro

PLANO 14.b. CONTACTOS DE AGUILUCHO LAGUNERO SAN MARCOS C Y SAN PEDRO B

1:50.000

0 1.250 2.500 m

Elipsoide Internacional Proyección UTM. ETRS 1989.
MTN escala 1:25.000 del IGN, proporcionado por el servidor WMS del IGN.

PROMOTOR

VIRIDI

Sergio Palacios García
Ciencias ambientales

ideas medioambientales

San Sebastián 19 - 02005 Albacete t 967610710 e ideas@ideamedioambientales.com ideamedioambientales.com

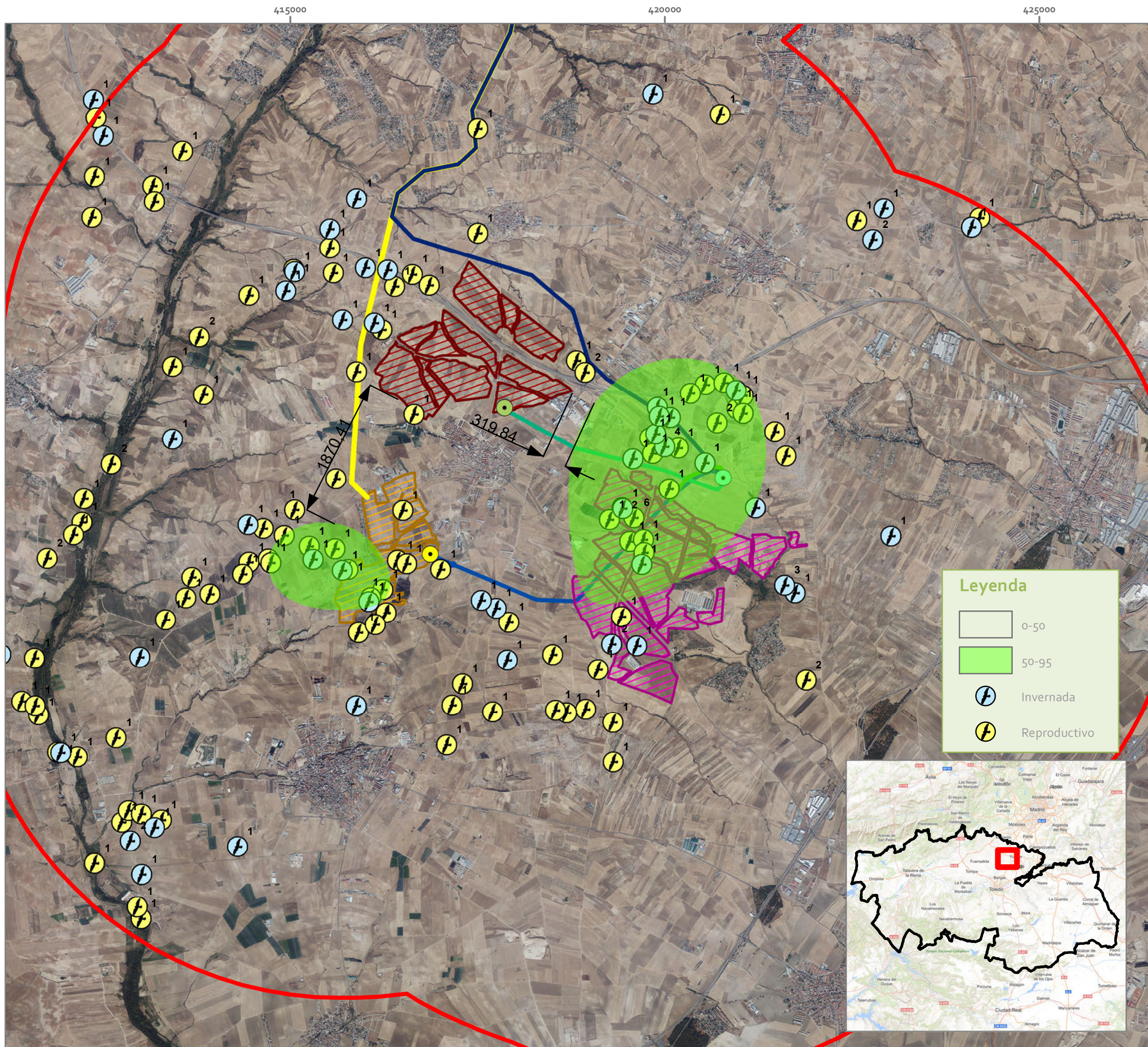

INVENTARIADO AMBIENTAL

PSF SAN PEDRO, SAN MARCOS
HAYABUSA Y PARAMOS

T.M.(TOLEDO)

Legenda

- Buffer_totales
- SET Colectora Cedillo-Fortuna
- LAAT Paramos
- PSF Paramos de la Sagra
- SET Hayabusa 220/30 kV
- SET Colectora Cedillo-Fortuna
- LAAT_220_kV Hayabusa
- PSF_Hayabusa
- LAAT_220_kV_San_Marcos_-_Colectora
- SET San Pedro 220/30 kV
- LAMT_30_kV_San_Pedro_A-B
- LAAT_220_kV
- PSF San Pedro

PLANO 14.c. CONTACTOS DE AGUILUCHO LAGUNERO SAN PEDRO A, HAYABUSA Y PARAMOS DE LA SAGRA

1:50.000

0 1.250 2.500 m

Elipsoide Internacional Proyección UTM. ETRS 1989.
MTN escala 1:25.000 del IGN, proporcionado por el servidor WMS del IGN.

Legenda

- 0-50
- 50-95
- ⚡ Invernada
- ⚡ Reproductivo

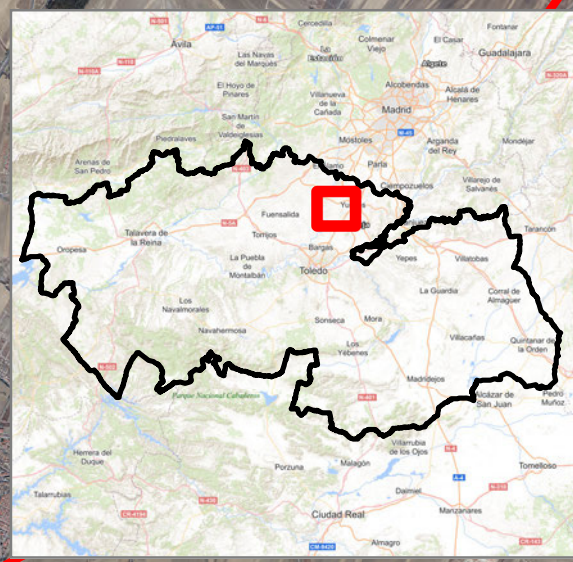

PROMOTOR

Sergio Palacios García
Ciencias ambientales

ideas
medioambientales

San Sebastián 19 - 02005 Albacete t:967830710 e:ideas@ideasmedioambientales.com ideasmedioambientales.com

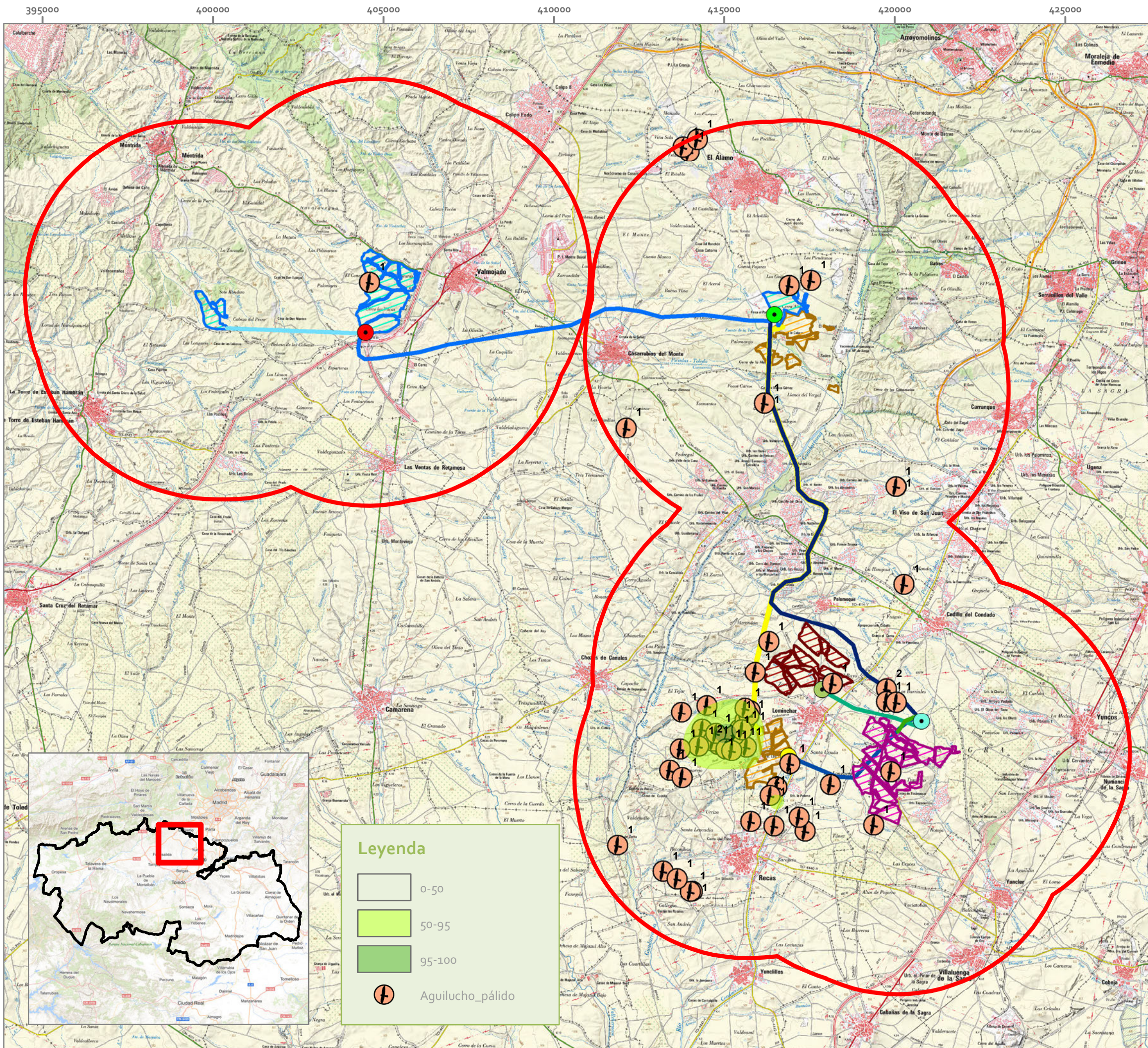

INVENTARIADO AMBIENTAL

PSF SAN PEDRO, SAN MARCOS
HAYABUSA Y PARAMOS

T.M.(TOLEDO)

Legenda

- Buffer_totales
- SET Colectora Cedillo-Fortuna
- LAAT Paramos
- PSF Paramos de la Sagra
- SET Hayabusa 220/30 kV
- SET Colectora Cedillo-Fortuna
- LAAT_220_kV Hayabusa
- PSF_Hayabusa
- SET San Marcos B
- SET San Marcos
- LAMT_30_kV_San_Marcos_A-B
- LAAT_220_kV_San_Marcos_B-C
- LAAT_220_kV_San_Marcos_Colectora
- FV_SanMarcos_pol
- SET San Pedro 220/30 kV
- LAMT_30_kV_San_Pedro_A-B
- LAAT_220_kV
- PSF San Pedro

PLANO 15. CONTACTOS DE AGUILUCHO PÁLIDO

1:110.000

0 2.500 5.000 m

Elipsoide Internacional Proyección UTM. ETRS 1989.
MTN escala 1:25.000 del IGN, proporcionado por el servidor WMS del IGN.

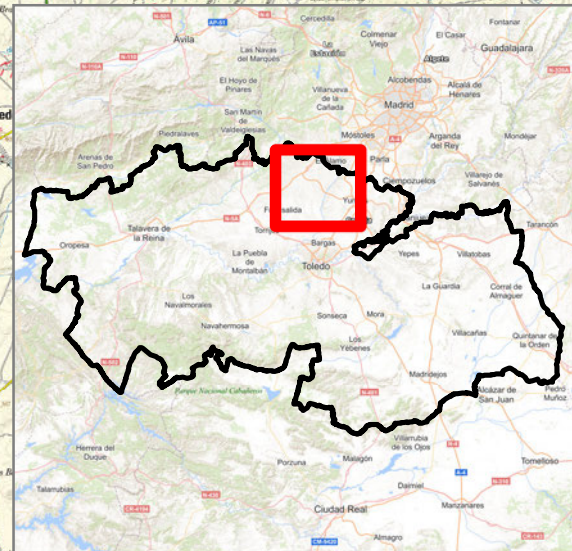

Legenda

- 0-50
- 50-95
- 95-100
- ⚡ Aguilucho_pálido

PROMOTOR

Sergio Palacios García
Ciencias ambientales

ideas
medioambientales

San Sebastián 19 - 02005 Albarce t 967610710 ideas@ideasmedioambientales.com ideasmedioambientales.com

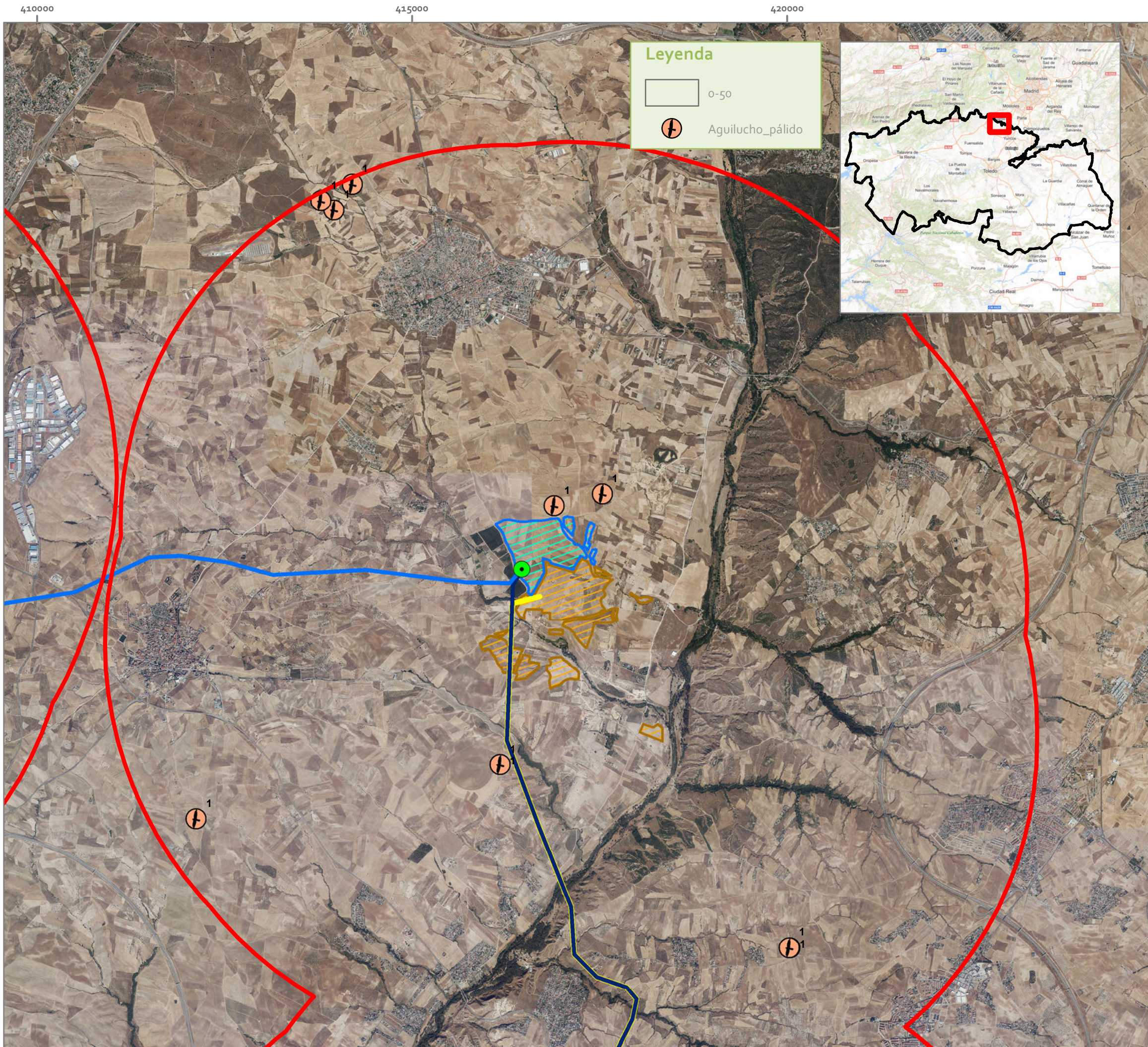

Leyenda

- 0-50
- Aguilucho_pálido

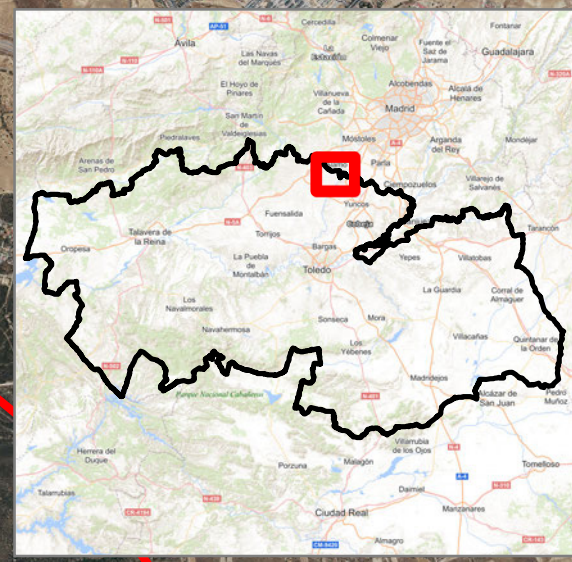

INVENTARIADO AMBIENTAL

PSF SAN PEDRO, SAN MARCOS
HAYABUSA Y PARAMOS

T.M.(TOLEDO)

Leyenda

- Buffer_totales
- SET San Marcos
- LAAT_220_kV_San_Marcos_B-C
- LAAT_220_kV_San_Marcos_Colectora
- FV_SanMarcos_pol
- LAMT_30_kV_San_Pedro_A-B
- PSF San Pedro

PLANO 15.b. CONTACTOS DE AGUILUCHO PALIDO SAN MARCOS C Y SAN PEDRO B

1:50.000

0 1.250 2.500 m

Elipsoide Internacional Proyección UTM. ETRS 1989.
MTN escala 1:25.000 del IGN, proporcionado por el servidor WMS del IGN.

PROMOTOR



Sergio Palacios García
Ciencias ambientales

San Sebastián 19 - 02005 Albacete t 967610710 ideas@ideasmedioambientales.com ideasmedioambientales.com

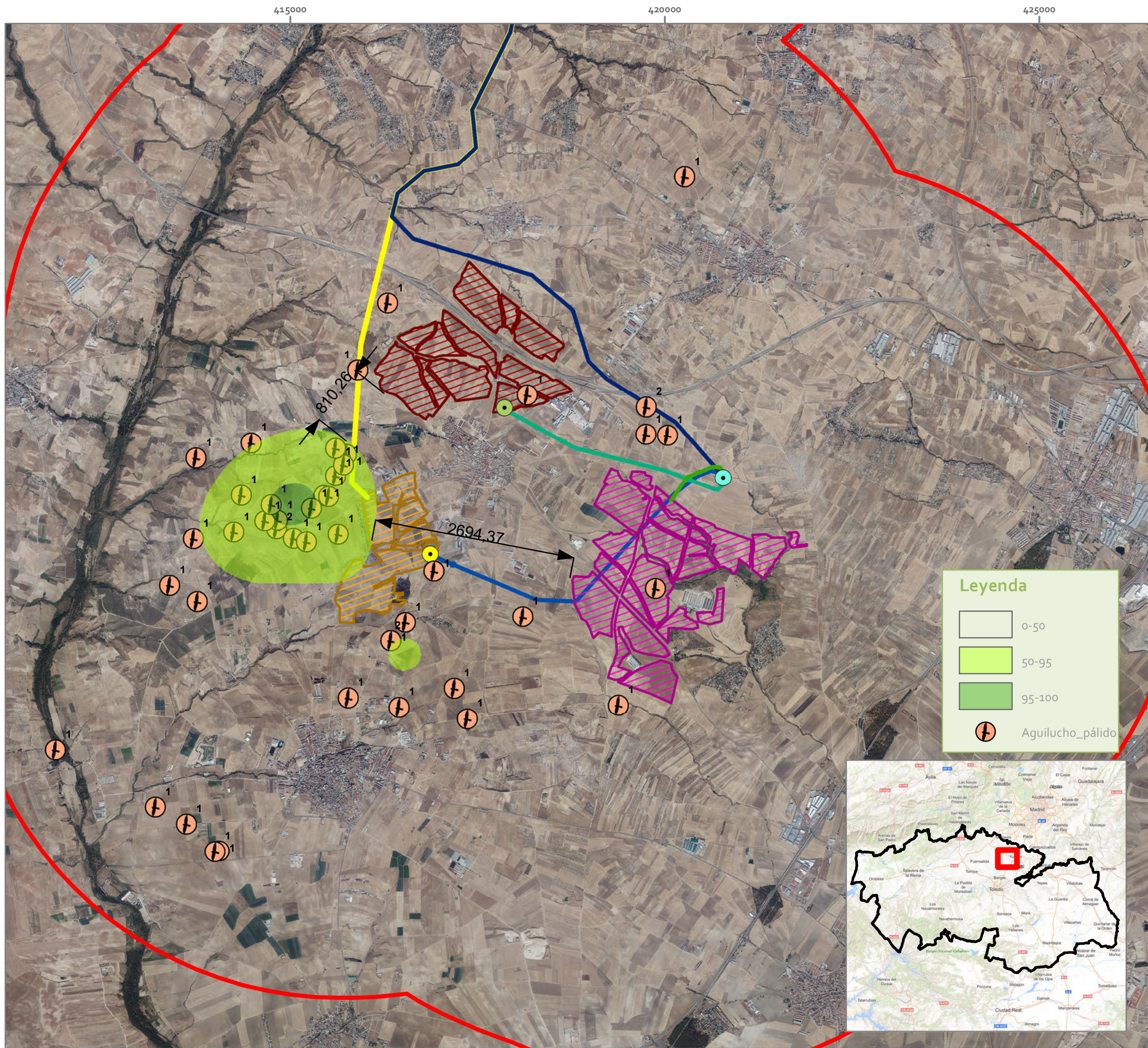

INVENTARIADO AMBIENTAL

PSF SAN PEDRO, SAN MARCOS
HAYABUSA Y PARAMOS

T.M.(TOLEDO)

Legenda

- Buffer_totales
- SET Colectora Cedillo-Fortuna
- LAAT Paramos
- PSF Paramos de la Sagra
- SET Hayabusa 220/30 kV
- SET Colectora Cedillo-Fortuna
- LAAT_220_kV Hayabusa
- PSF_Hayabusa
- LAAT_220_kV_San_Marcos_-_Colectora
- SET San Pedro 220/30 kV
- LAMT_30_kV_San_Pedro_A-B
- LAAT_220_kV
- PSF San Pedro

PLANO 15.b. CONTACTOS DE AGUILUCHO PALIDO SAN PEDRO A, HAYABUSA Y PARAMOS DE LA SAGRA

1:50.000

0 1.250 2.500 m

Elipsoide Internacional Proyección UTM. ETRS 1989.
MTN escala 1:25.000 del IGN, proporcionado por el servidor WMS del IGN.

PROMOTOR

Sergio Palacios García
Ciencias ambientales

San Sebastián 19 - 02005 Albacete t 967630720 ideas@ideasmedioambientales.com ideasmedioambientales.com

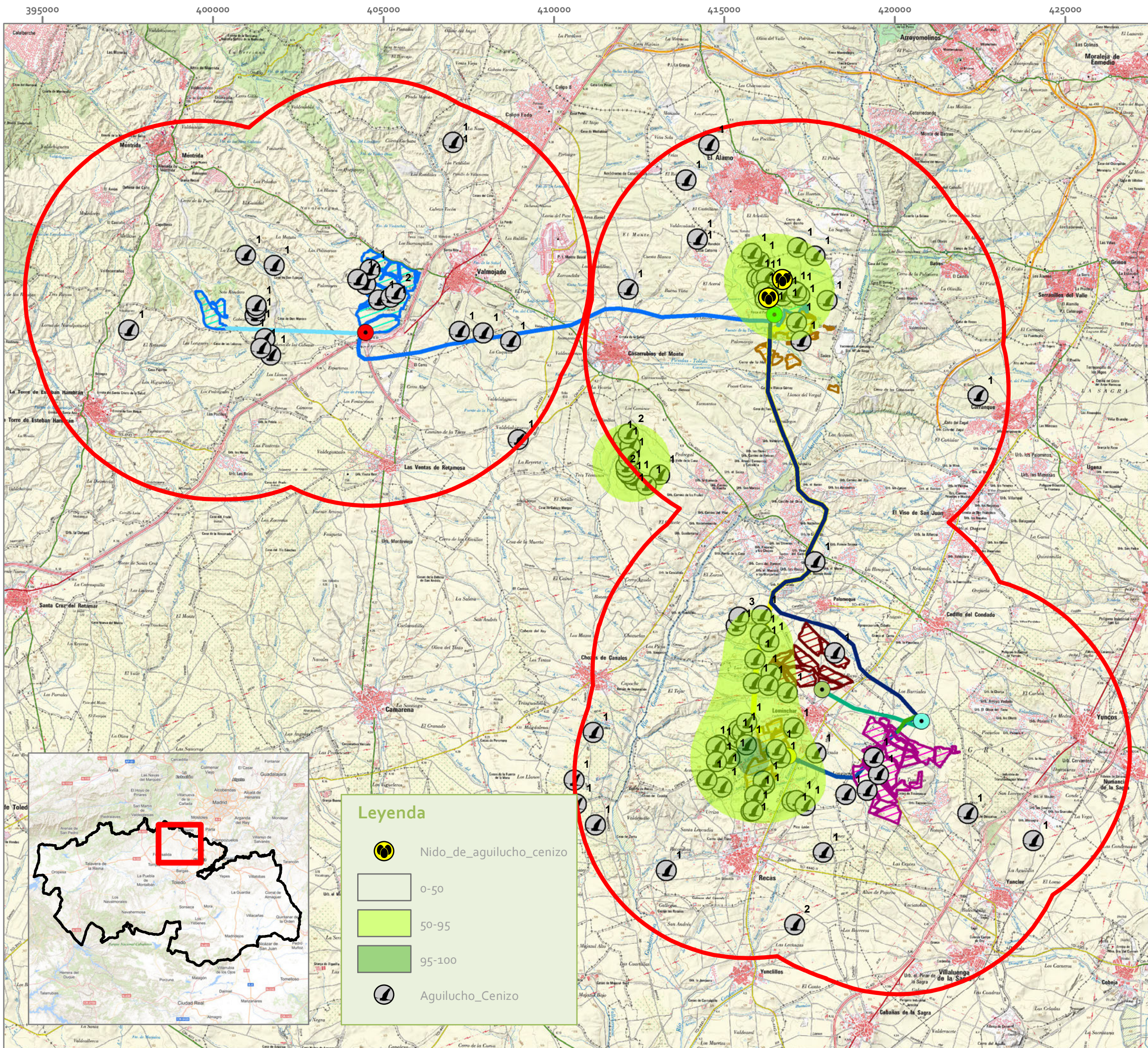

INVENTARIADO AMBIENTAL

PSF SAN PEDRO, SAN MARCOS
HAYABUSA Y PARAMOS

T.M.(TOLEDO)

Legenda

- Buffer_totales
- SET Colectora Cedillo-Fortuna
- LAAT Paramos
- PSF Paramos de la Sagra
- SET Hayabusa 220/30 kV
- SET Colectora Cedillo-Fortuna
- LAAT_220_kV Hayabusa
- PSF_Hayabusa
- SET San Marcos B
- SET San Marcos
- LAMT_30_kV_San_Marcos_A-B
- LAAT_220_kV_San_Marcos_B-C
- LAAT_220_kV_San_Marcos_Colectora
- FV_SanMarcos_pol
- SET San Pedro 220/30 kV
- LAMT_30_kV_San_Pedro_A-B
- LAAT_220_kV
- PSF San Pedro

PLANO 16. CONTACTOS DE AGUILUCHO CENIZO

1:110.000

0 2.500 5.000 m

Elipsoide Internacional Proyección UTM. ETRS 1989.
MTN escala 1:25.000 del IGN, proporcionado por el servidor WMS del IGN.

PROMOTOR

Sergio Palacios García
Ciencias ambientales

San Sebastián 19 - 02005 Albacete t:967610720 e:ideas@ideasmedioambientales.com ideasmedioambientales.com

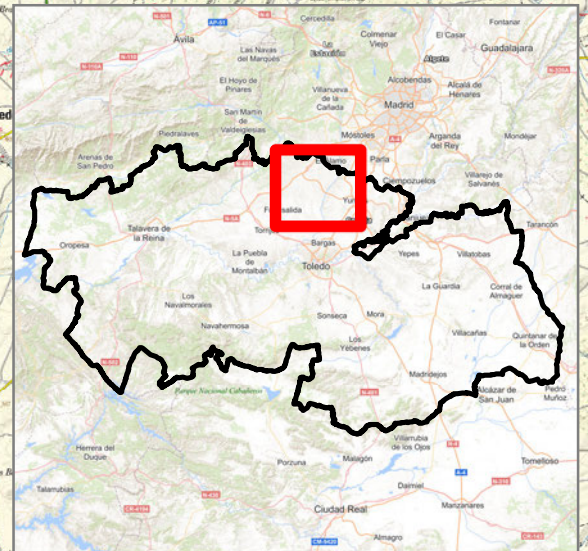

Legenda

- Nido_de_aguilucho_cenizo
- 0-50
- 50-95
- 95-100
- Aguilucho_Cenizo

395000 400000 405000 410000

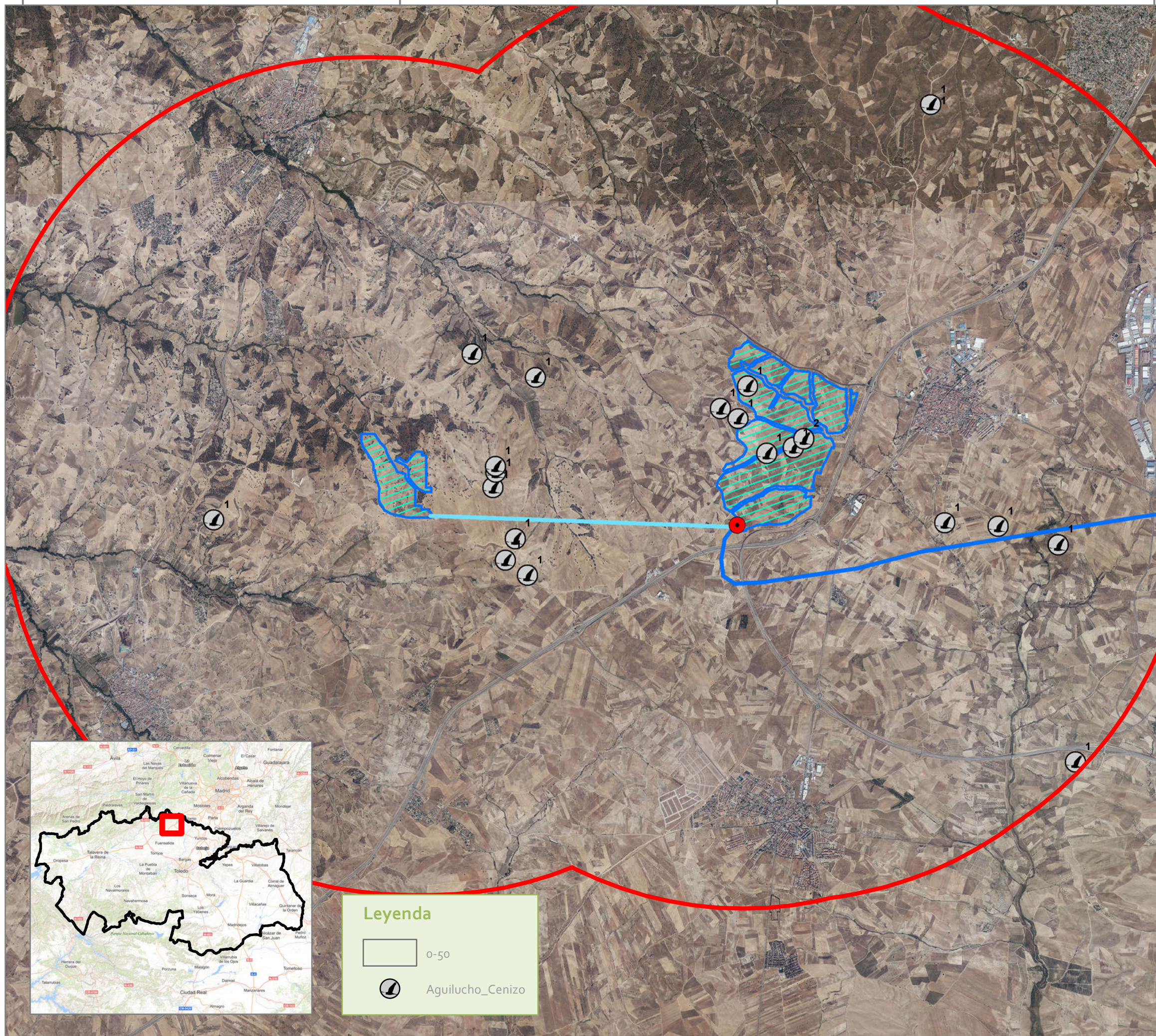

4455000
4450000
4445000

INVENTARIADO AMBIENTAL

PSF SAN PEDRO, SAN MARCOS
HAYABUSA Y PARAMOS

T.M.(TOLEDO)

Leyenda

- Buffer_totales
- SET San Marcos B
- LAMT_30_kV_San_Marcos_A-B
- LAAT_220_kV_San_Marcos_B-C
- ▭ FV_SanMarcos_pol

PLANO 16.a. CONTACTOS DE AGUILUCHO CENIZO SAN MARCOS A Y B

1:50.000

0 1.250 2.500 m

Elipsoide Internacional Proyección UTM. ETRS 1989.
MTN escala 1:25.000 del IGN, proporcionado por el servidor WMS del IGN.

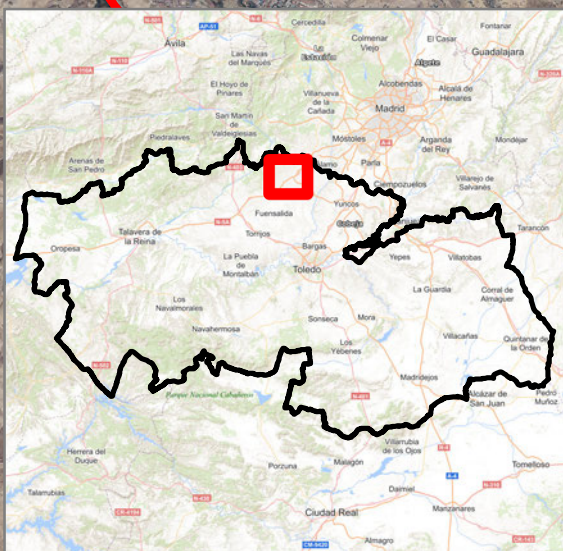

Leyenda

- 0-50
- Aguilucho_Cenizo

PROMOTOR



Sergio Palacios García
Ciencias ambientales

ideas medioambientales

San Sebastián 19 - 02005 Albarete t 961610710 | ideas@ideasmedioambientales.com | ideasmedioambientales.com

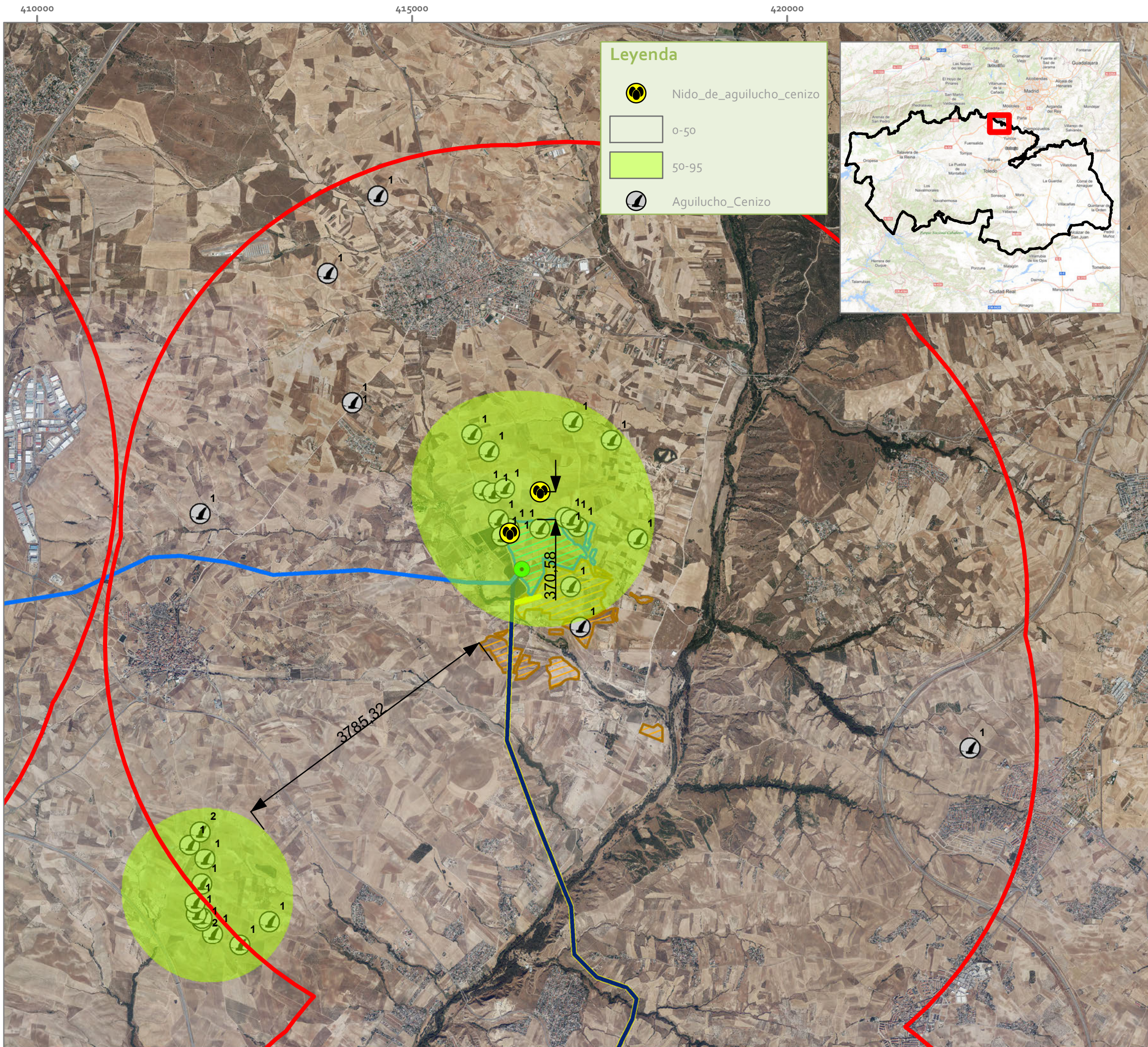

Leyenda

- Nido_de_aguilucho_cenizo
- 0-50
- 50-95
- Aguilucho_Cenizo

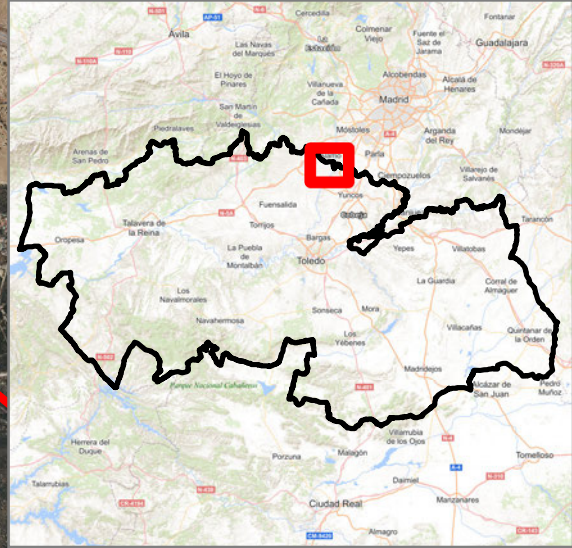

INVENTARIADO AMBIENTAL

**PSF SAN PEDRO, SAN MARCOS
HAYABUSA Y PARAMOS**

T.M.(TOLEDO)

Leyenda

- Buffer_totales
- SET San Marcos
- LAAT_220_kV_San_Marcos_B-C
- LAAT_220_kV_San_Marcos_Colectora
- FV_SanMarcos_pol
- LAMT_30_kV_San_Pedro_A-B
- PSF San Pedro

**PLANO 16.b. CONTACTOS DE
AGUILUCHO CENIZO SAN MARCOS C
Y SAN PEDRO B**

1:50.000

0 1.250 2.500 m

Elipsoide Internacional Proyección UTM. ETRS 1989.
MTN escala 1:25.000 del IGN, proporcionado por el servidor
WMS del IGN.

PROMOTOR

Sergio Palacios García
Ciencias ambientales

ideas
medioambientales

San Sebastián 19 - 02005 Albacete t 967610710 ideas@ideasmedioambientales.com ideasmedioambientales.com

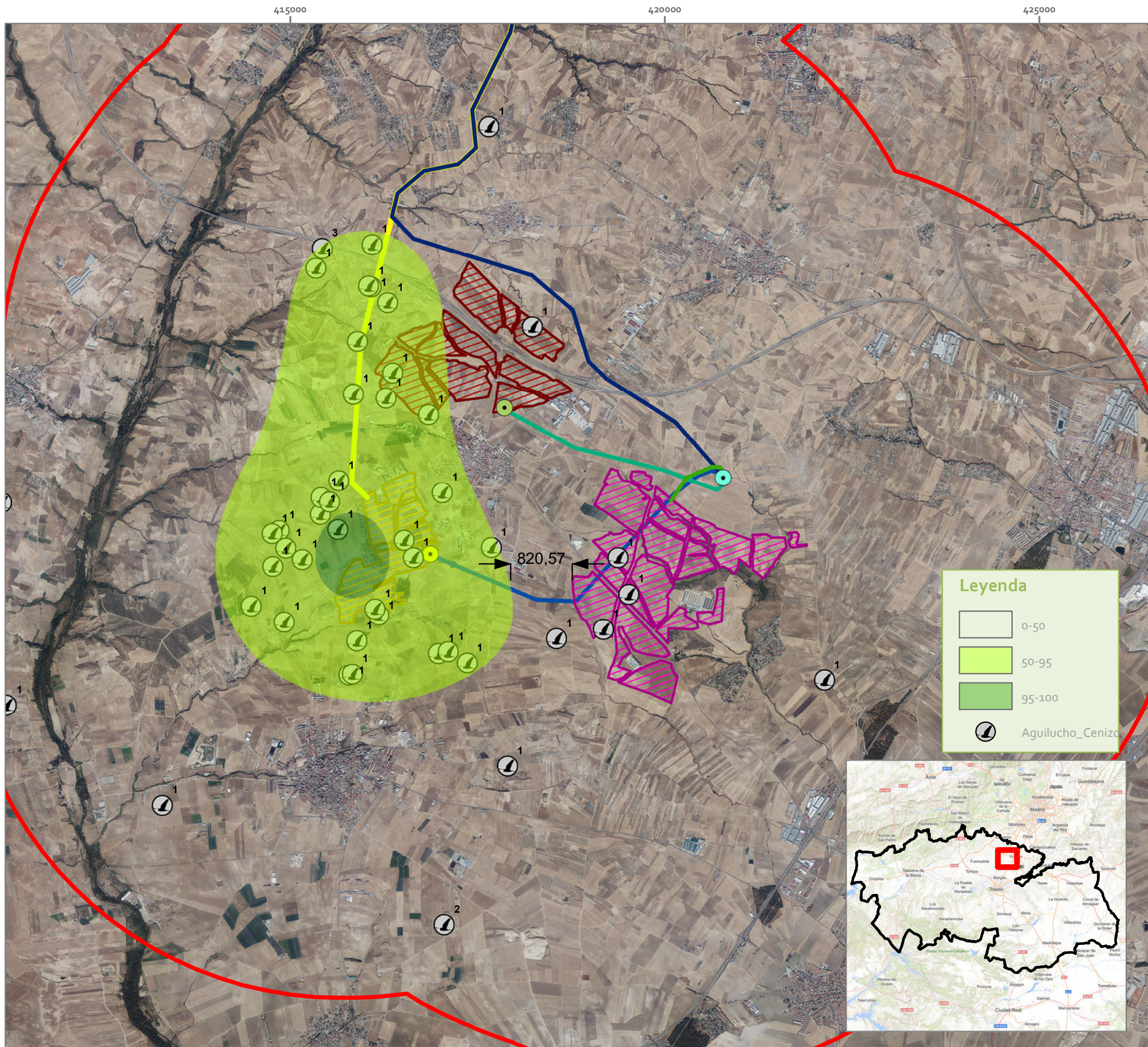

INVENTARIADO AMBIENTAL

PSF SAN PEDRO, SAN MARCOS
HAYABUSA Y PARAMOS

T.M.(TOLEDO)

Legenda

- Buffer_totales
- SET Colectora Cedillo-Fortuna
- LAAT Paramos
- PSF Paramos de la Sagra
- SET Hayabusa 220/30 kV
- SET Colectora Cedillo-Fortuna
- LAAT_220_kV Hayabusa
- PSF_Hayabusa
- LAAT_220_kV_San_Marcos_-_Colectora
- SET San Pedro 220/30 kV
- LAMT_30_kV_San_Pedro_A-B
- LAAT_220_kV
- PSF San Pedro

PLANO 16.c. CONTACTOS DE AGUILUCHO CENIZO SAN PEDRO A, HAYABUSA Y PARAMOS DE LA SAGRA

1:50.000



Elipsoide Internacional Proyección UTM. ETRS 1989.
MTN escala 1:25.000 del IGN, proporcionado por el servidor
WMS del IGN.



PROMOTOR



Sergio Palacios García
Ciencias ambientales





INVENTARIADO AMBIENTAL

PSF SAN PEDRO, SAN MARCOS
HAYABUSA Y PARAMOS

T.M.(TOLEDO)

Legenda

- Buffer_totales
- SET Colectora Cedillo-Fortuna
- LAAT Paramos
- PSF Paramos de la Sagra
- SET Hayabusa 220/30 kV
- SET Colectora Cedillo-Fortuna
- LAAT_220_kV Hayabusa
- PSF_Hayabusa
- SET San Marcos B
- SET San Marcos
- LAMT_30_kV_San_Marcos_A-B
- LAAT_220_kV_San_Marcos_B-C
- LAAT_220_kV_San_Marcos_Colectora
- FV_SanMarcos_pol
- SET San Pedro 220/30 kV
- LAMT_30_kV_San_Pedro_A-B
- LAAT_220_kV
- PSF San Pedro

PLANO 17. CONTACTOS DE BUSARDO RATONERO

1:110.000

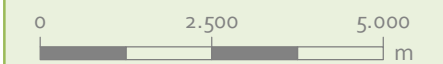

Elipsoide Internacional Proyección UTM. ETRS 1989.
MTN escala 1:25.000 del IGN, proporcionado por el servidor
WMS del IGN.

PROMOTOR



Sergio Palacios García
Ciencias ambientales



395000 400000 405000 410000

4455000

4450000

4445000

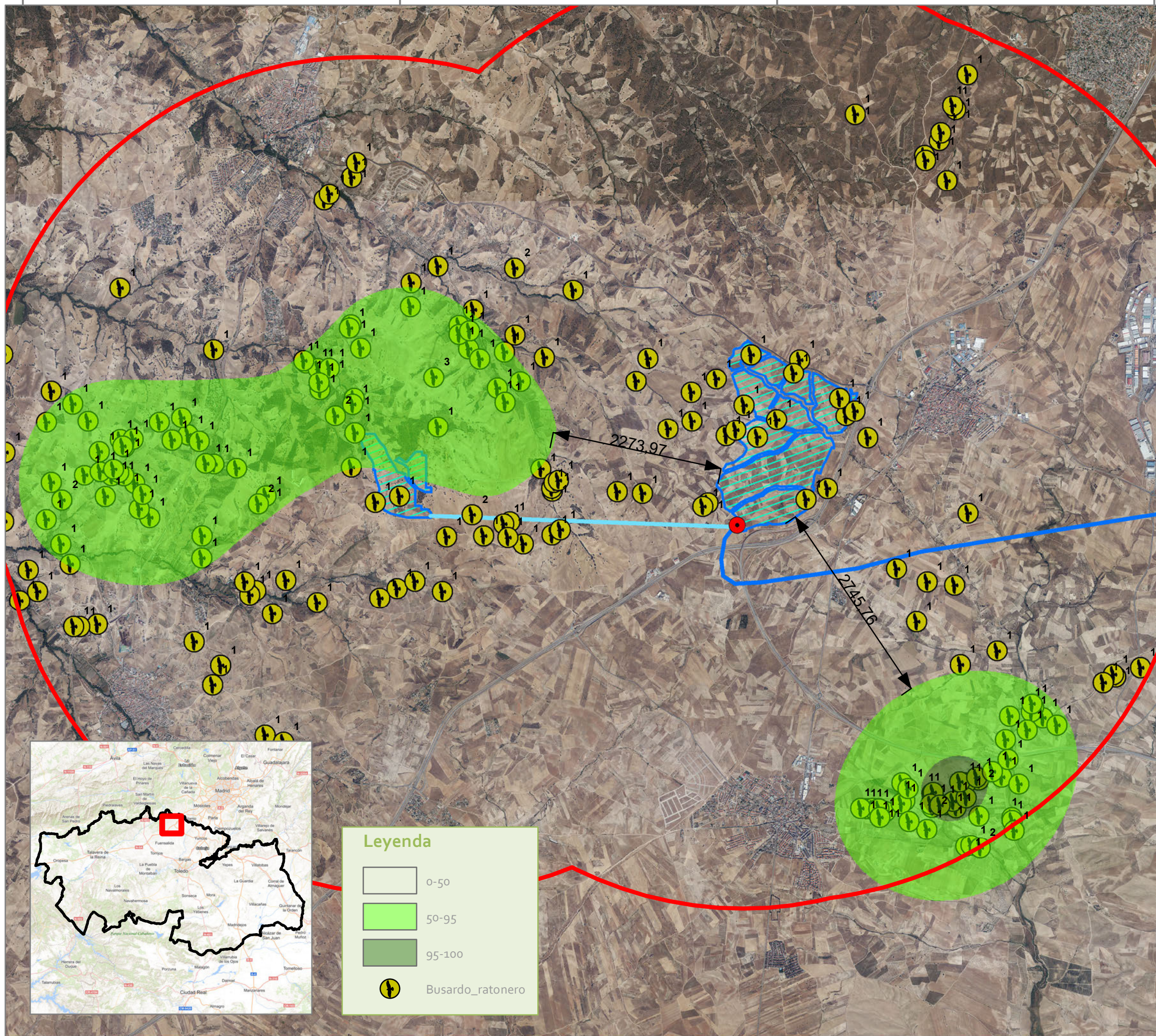

INVENTARIADO AMBIENTAL

PSF SAN PEDRO, SAN MARCOS
HAYABUSA Y PARAMOS

T.M.(TOLEDO)

Leyenda

- Buffer_totales
- SET San Marcos B
- LAMT_30_kV_San_Marcos_A-B
- LAAT_220_kV_San_Marcos_B-C
- FV_SanMarcos_pol

PLANO 17.a. CONTACTOS DE BUSARDO RATONERO SAN MARCOS A Y B

1:50.000

0 1.250 2.500 m

Elipsoide Internacional Proyección UTM. ETRS 1989.
MTN escala 1:25.000 del IGN, proporcionado por el servidor WMS del IGN.

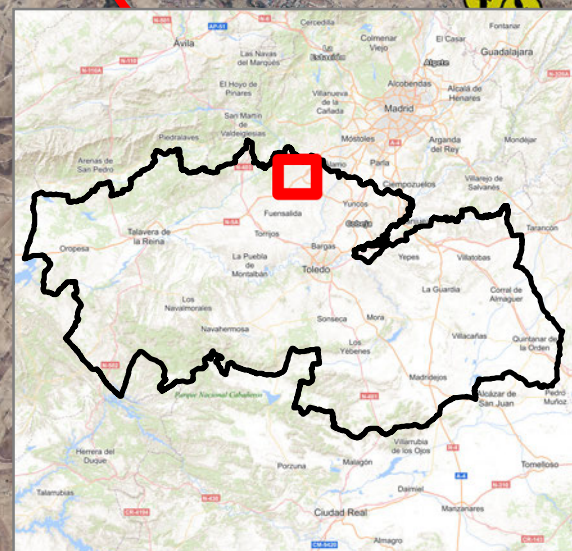

Leyenda

- 0-50
- 50-95
- 95-100
- Busardo_ratonero

PROMOTOR



Sergio Palacios García
Ciencias ambientales

San Sebastián 19 - 02005 Albacete t:967610720 e:ideas@ideasmedioambientales.com ideasmedioambientales.com

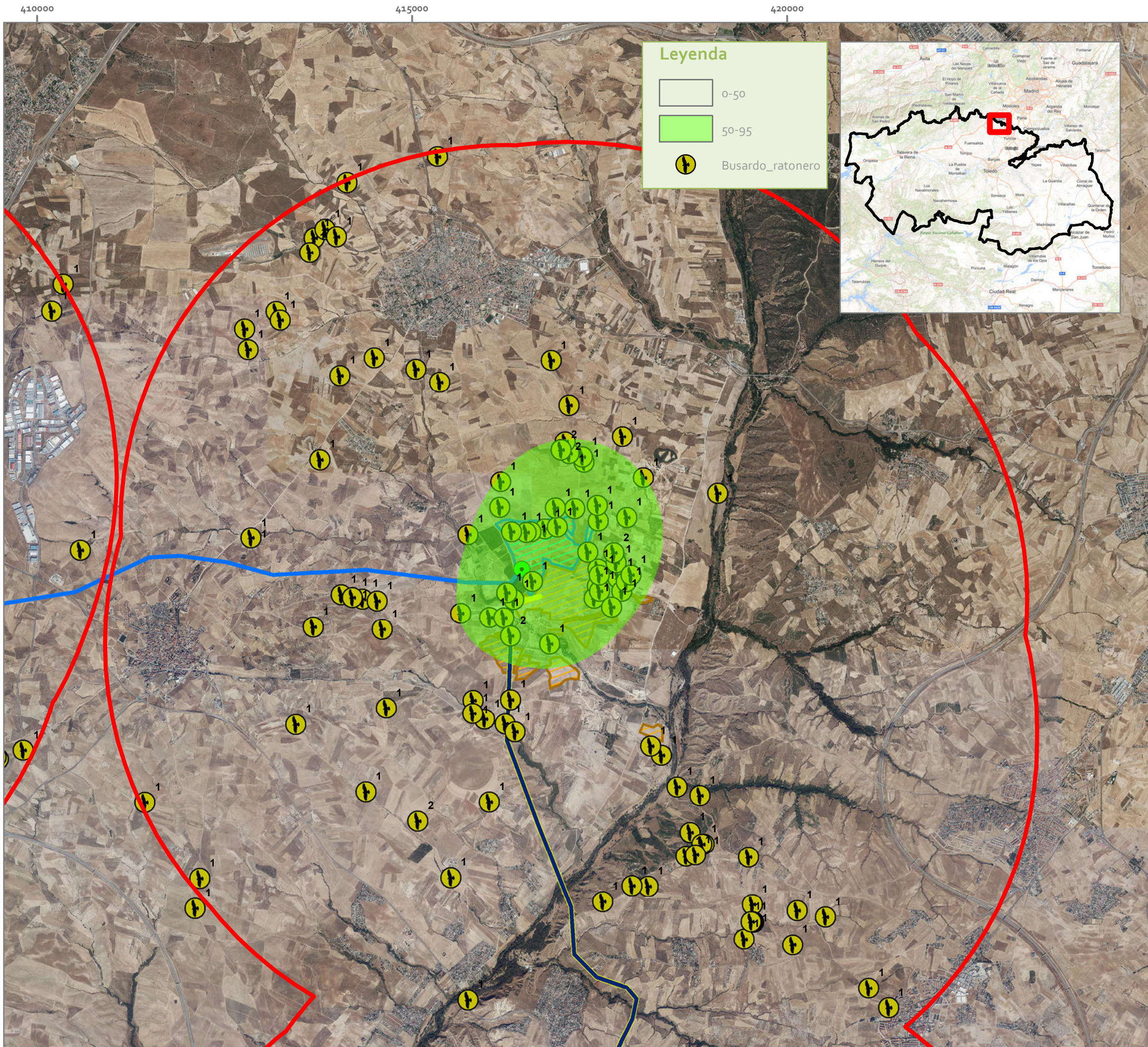

INVENTARIADO AMBIENTAL

PSF SAN PEDRO, SAN MARCOS HAYABUSA Y PARAMOS

T.M.(TOLEDO)

Leyenda

- Buffer_totales
- SET San Marcos
- LAAT_220_kV_San_Marcos_B-C
- LAAT_220_kV_San_Marcos_Colectora
- FV_SanMarcos_pol
- LAMT_30_kV_San_Pedro_A-B
- PSF San Pedro

PLANO 17.b. CONTACTOS DE BUSARDO RATONERO SAN MARCOS C Y SAN PEDRO B

1:50.000

0 1.250 2.500 m

Elipsoide Internacional Proyección UTM. ETRS 1989.
MTN escala 1:25.000 del IGN, proporcionado por el servidor WMS del IGN.

PROMOTOR

Sergio Palacios García
Ciencias ambientales

San Sebastián 19 - 02005 Albacete t 967610710 ideas@ideasmedioambientales.com ideasmedioambientales.com

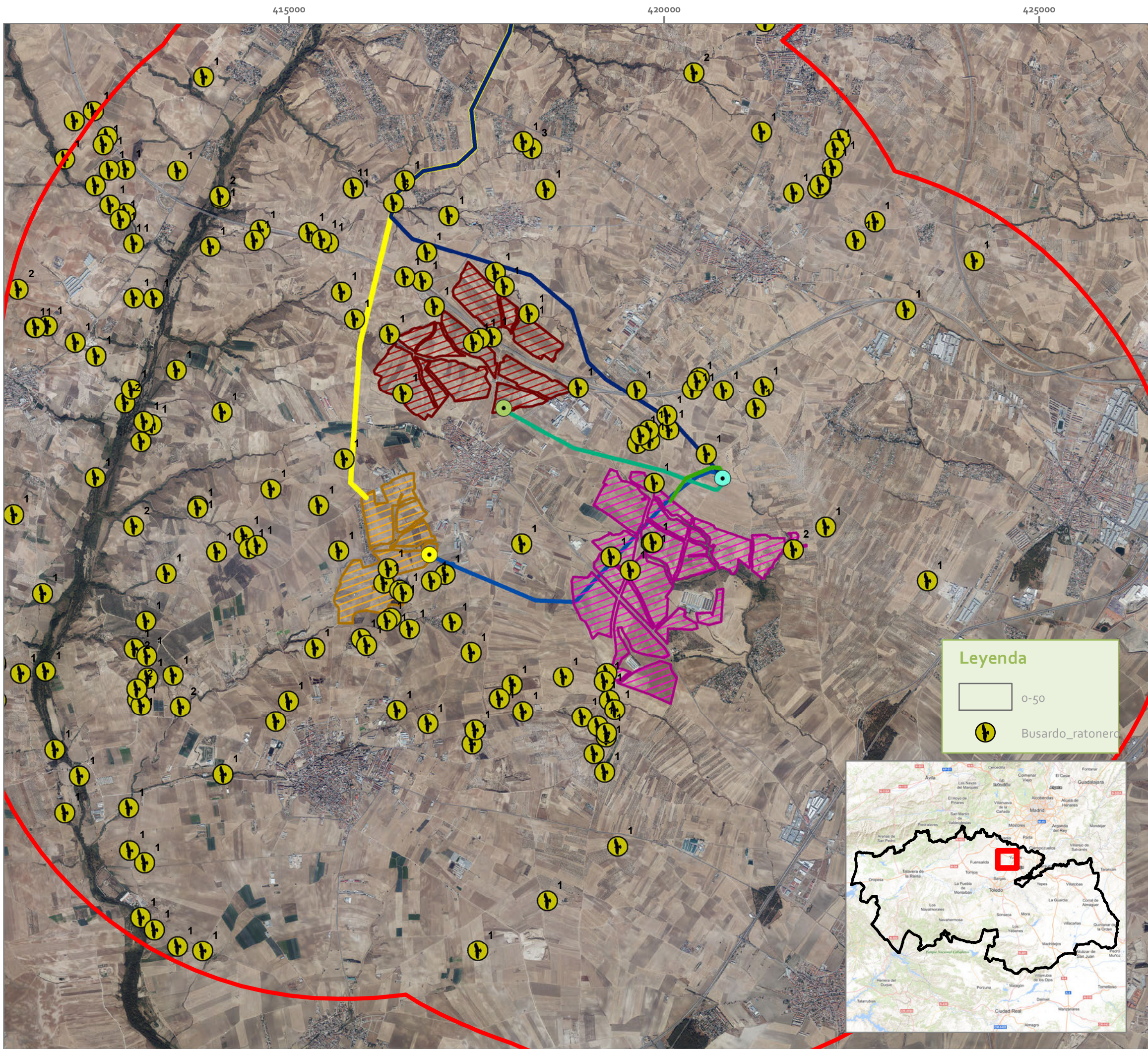

INVENTARIADO AMBIENTAL

PSF SAN PEDRO, SAN MARCOS
HAYABUSA Y PARAMOS

T.M.(TOLEDO)

Legenda

- Buffer_totales
- SET Colectora Cedillo-Fortuna
- LAAT Paramos
- PSF Paramos de la Sagra
- SET Hayabusa 220/30 kV
- SET Colectora Cedillo-Fortuna
- LAAT_220_kV Hayabusa
- PSF_Hayabusa
- LAAT_220_kV_San_Marcos_-_Colectora
- SET San Pedro 220/30 kV
- LAMT_30_kV_San_Pedro_A-B
- LAAT_220_kV
- PSF San Pedro

PLANO 17.c. CONTACTOS DE BUSARDO RATONERO SAN PEDRO A, HAYABUSA Y PARAMOS DE LA SAGRA

1:50.000

0 1.250 2.500 m

Elipsoide Internacional Proyección UTM. ETRS 1989.
MTN escala 1:25.000 del IGN, proporcionado por el servidor WMS del IGN.

Legenda

- 0-50
- Busardo_ratonero

PROMOTOR

Sergio Palacios García
Ciencias ambientales

ideas
medioambientales

San Sebastián 19 - 02005 Albacete t:967630710 e:ideas@ideasmedioambientales.com ideasmedioambientales.com

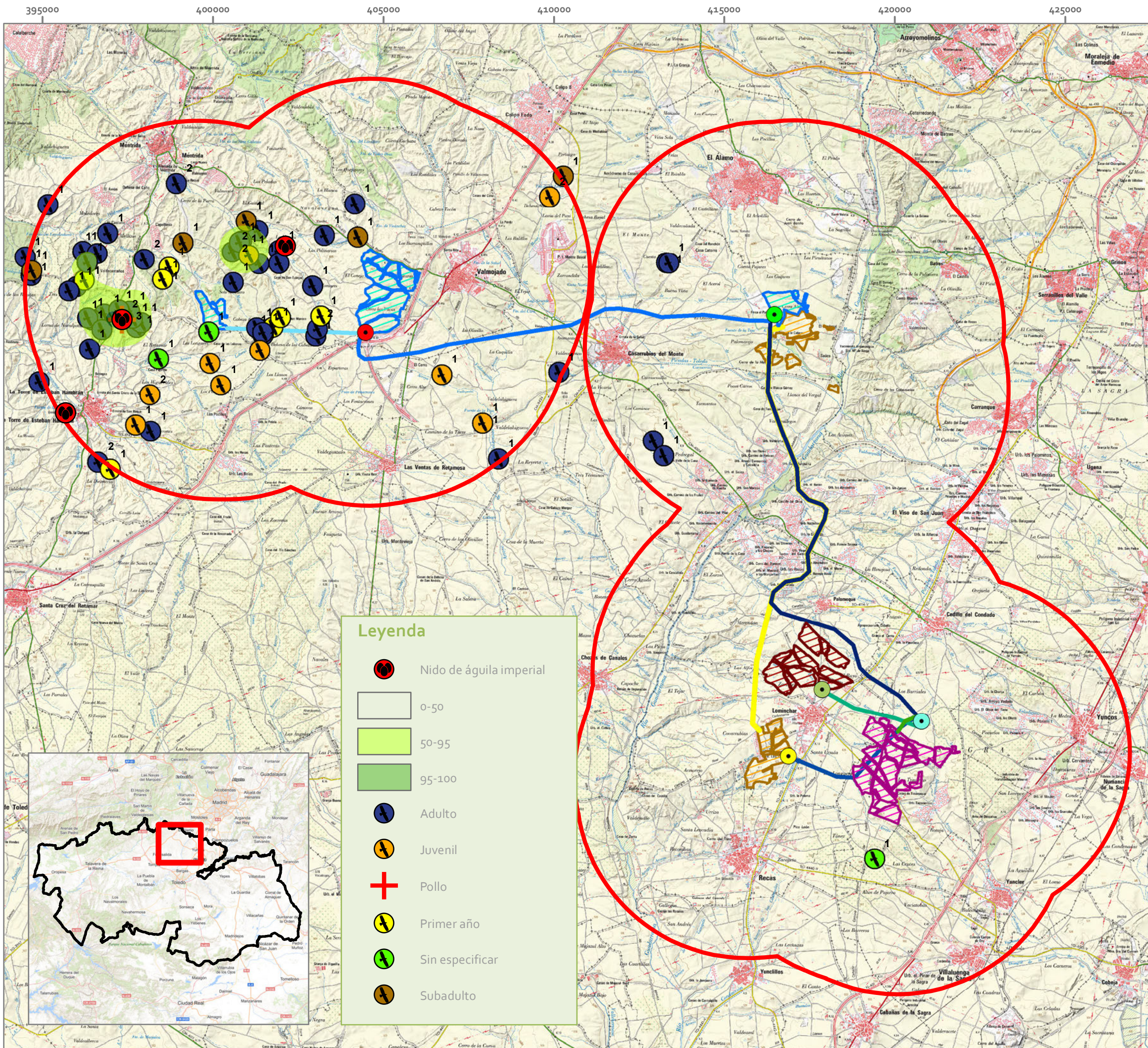

INVENTARIADO AMBIENTAL

PSF SAN PEDRO, SAN MARCOS HAYABUSA Y PARAMOS

T.M.(TOLEDO)

Legenda

- Buffer_totales
- SET Colectora Cedillo-Fortuna
- LAAT Paramos
- PSF Paramos de la Sagra
- SET Hayabusa 220/30 kV
- SET Colectora Cedillo-Fortuna
- LAAT_220_kV Hayabusa
- PSF_Hayabusa
- SET San Marcos B
- SET San Marcos
- LAMT_30_kV_San_Marcos_A-B
- LAAT_220_kV_San_Marcos_B-C
- LAAT_220_kV_San_Marcos_Colectora
- FV_SanMarcos_pol
- SET San Pedro 220/30 kV
- LAMT_30_kV_San_Pedro_A-B
- LAAT_220_kV
- PSF San Pedro

PLANO 18. CONTACTOS DE AGUILA IMPERIAL

1:110.000

0 2.500 5.000 m

Elipsoide Internacional Proyección UTM. ETRS 1989.
MTN escala 1:25.000 del IGN, proporcionado por el servidor WMS del IGN.

Legenda

- Nido de águila imperial
- 0-50
- 50-95
- 95-100
- Adulto
- Juvenil
- Pollo
- Primer año
- Sin especificar
- Subadulto

PROMOTOR

Sergio Palacios García
Ciencias ambientales

San Sebastián 19 - 02005 Albacete t:967610720 e:ideas@ideasmedioambientales.com ideasmedioambientales.com

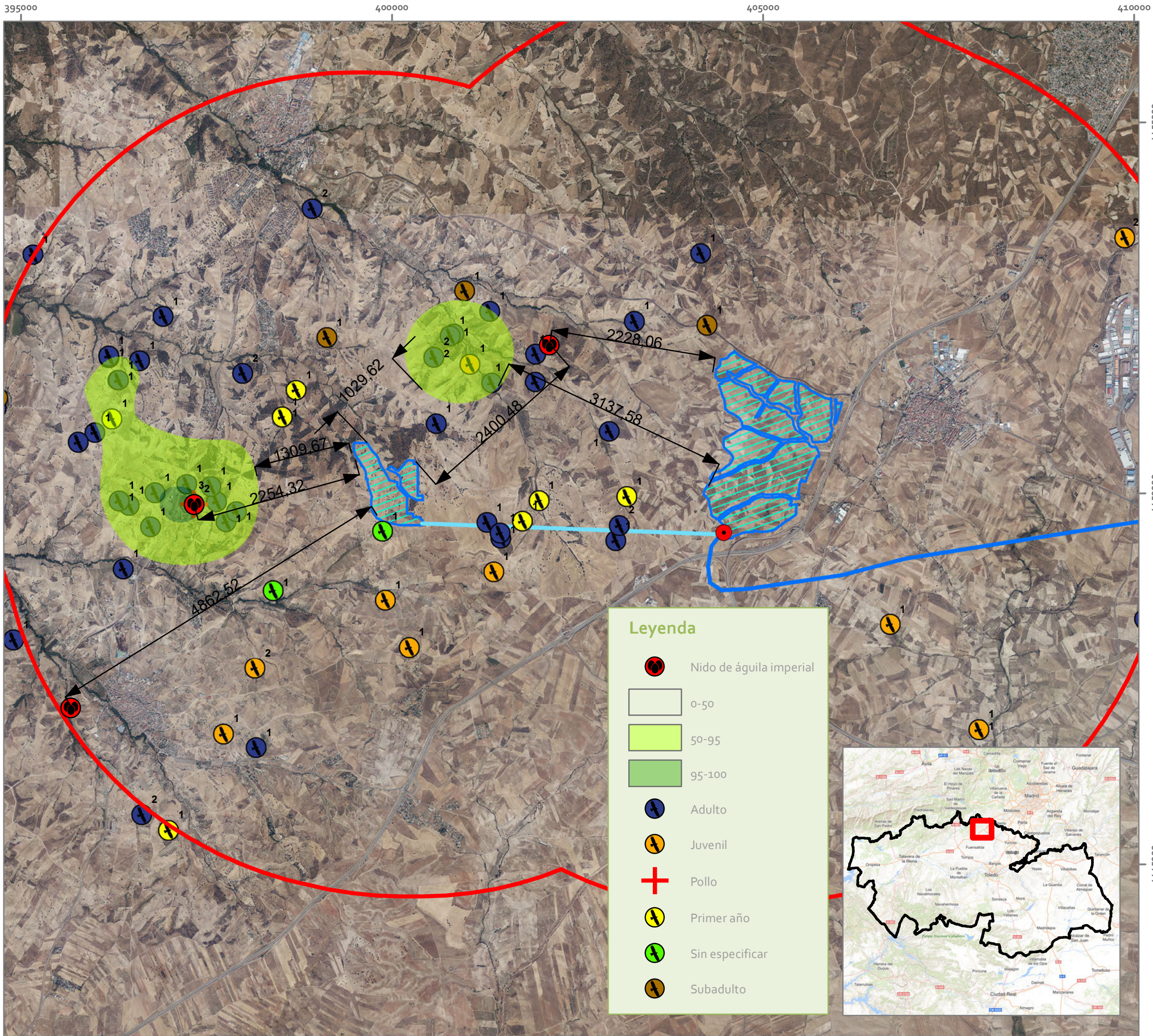

INVENTARIADO AMBIENTAL

PSF SAN PEDRO, SAN MARCOS
HAYABUSA Y PARAMOS

T.M.(TOLEDO)

Legenda

- Buffer_totales
- SET San Marcos B
- LAMT_30_kV_San_Marcos_A-B
- LAAT_220_kV_San_Marcos_B-C
- FV_SanMarcos_pol

PLANO 18.a. CONTACTOS DE AGUILA IMPERIAL SAN MARCOS A Y B

1:50.000

0 1.250 2.500 m

Elipsoide Internacional Proyección UTM. ETRS 1989.
MTN escala 1:25.000 del IGN, proporcionado por el servidor WMS del IGN.

Legenda

- Nido de águila imperial
- 0-50
- 50-95
- 95-100
- Adulto
- Juvenil
- Pollo
- Primer año
- Sin especificar
- Subadulto

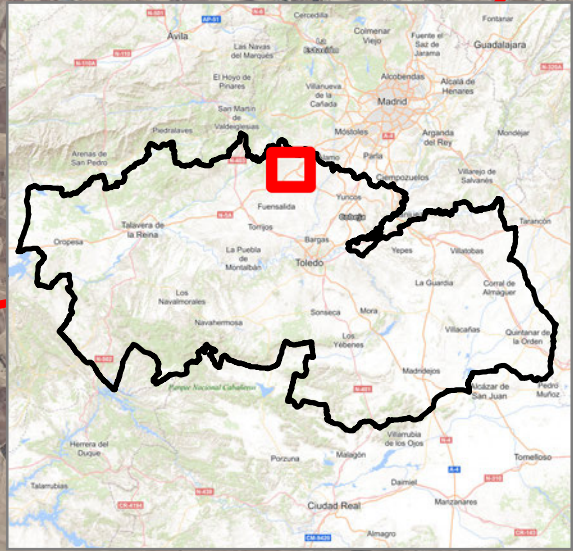

PROMOTOR

VIRIDI

Sergio Palacios García
Ciencias ambientales

ideas medioambientales

San Sebastián 19 - 02005 Albacete t:961610710 e:ideas@ideasmedioambientales.com ideasmedioambientales.com

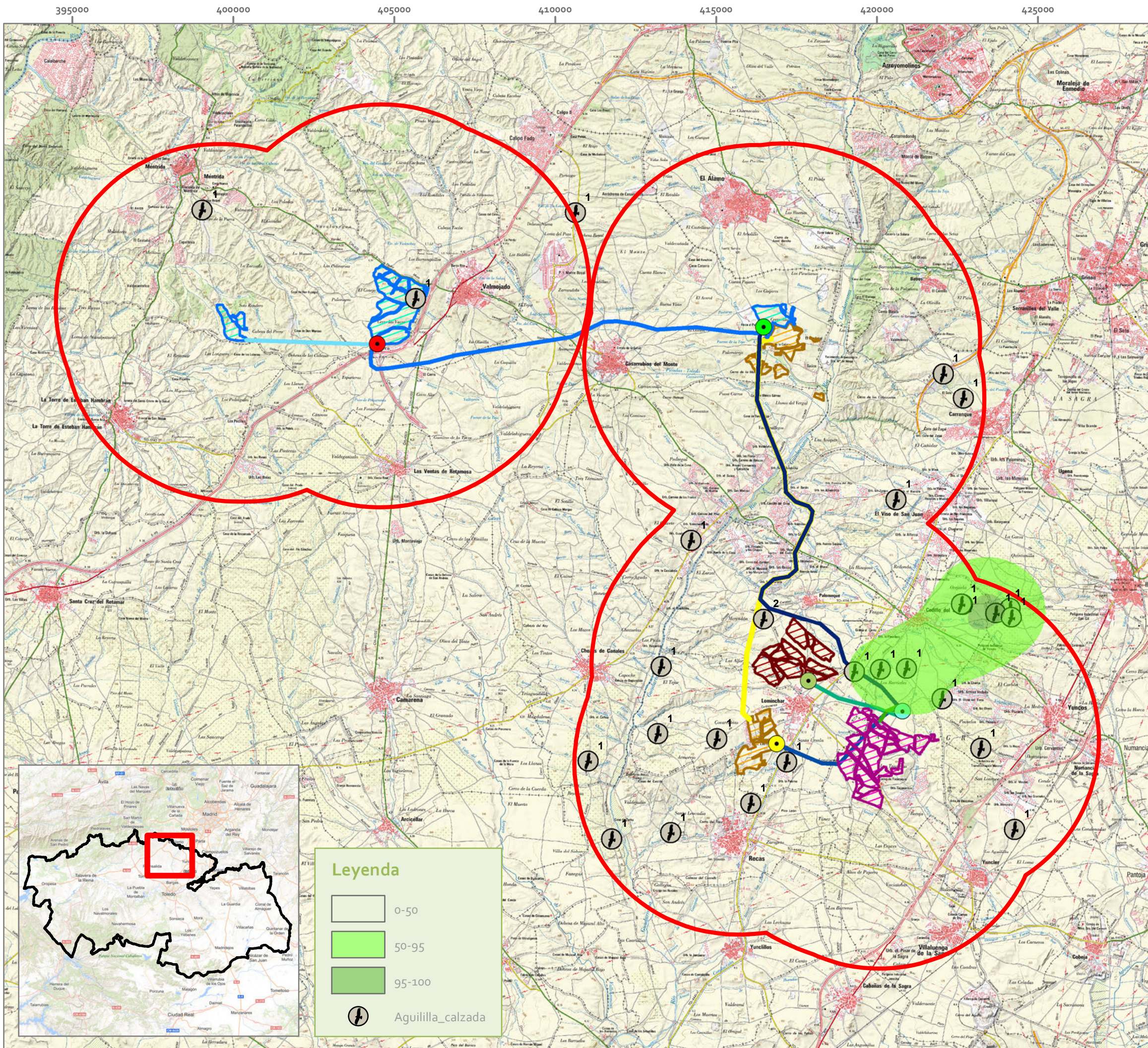

INVENTARIADO AMBIENTAL

PSF SAN PEDRO, SAN MARCOS HAYABUSA Y PARAMOS

T.M.(TOLEDO)

Legenda

- Buffer_totales
- SET Colectora Cedillo-Fortuna
- LAAT Paramos
- PSF Paramos de la Sagra
- SET Hayabusa 220/30 kV
- SET Colectora Cedillo-Fortuna
- LAAT_220_kV Hayabusa
- PSF_Hayabusa
- SET San Marcos B
- SET San Marcos
- LAMT_30_kV_San_Marcos_A-B
- LAAT_220_kV_San_Marcos_B-C
- LAAT_220_kV_San_Marcos_Colectora
- FV_SanMarcos_pol
- SET San Pedro 220/30 kV
- LAMT_30_kV_San_Pedro_A-B
- LAAT_220_kV
- PSF San Pedro

PLANO 19. CONTACTOS TOTALES DE AGUILILLA CALZADA

1:120.000

0 2.500 5.000 m

Elipsoide Internacional Proyección UTM. ETRS 1989.
MTN escala 1:25.000 del IGN, proporcionado por el servidor WMS del IGN.

PROMOTOR

Sergio Palacios García
Ciencias ambientales

San Sebastián 19 - 02005 Albacete t:967830720 ideas@ideasmedioambientales.com ideasmedioambientales.com

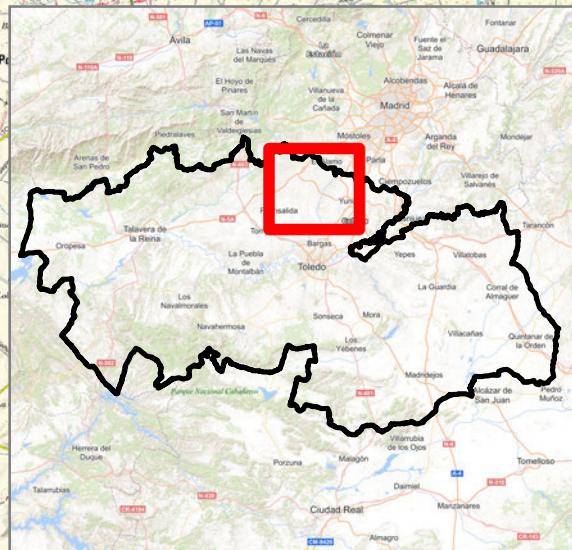

Legenda

- 0-50
- 50-95
- 95-100
- Aguililla_calzada

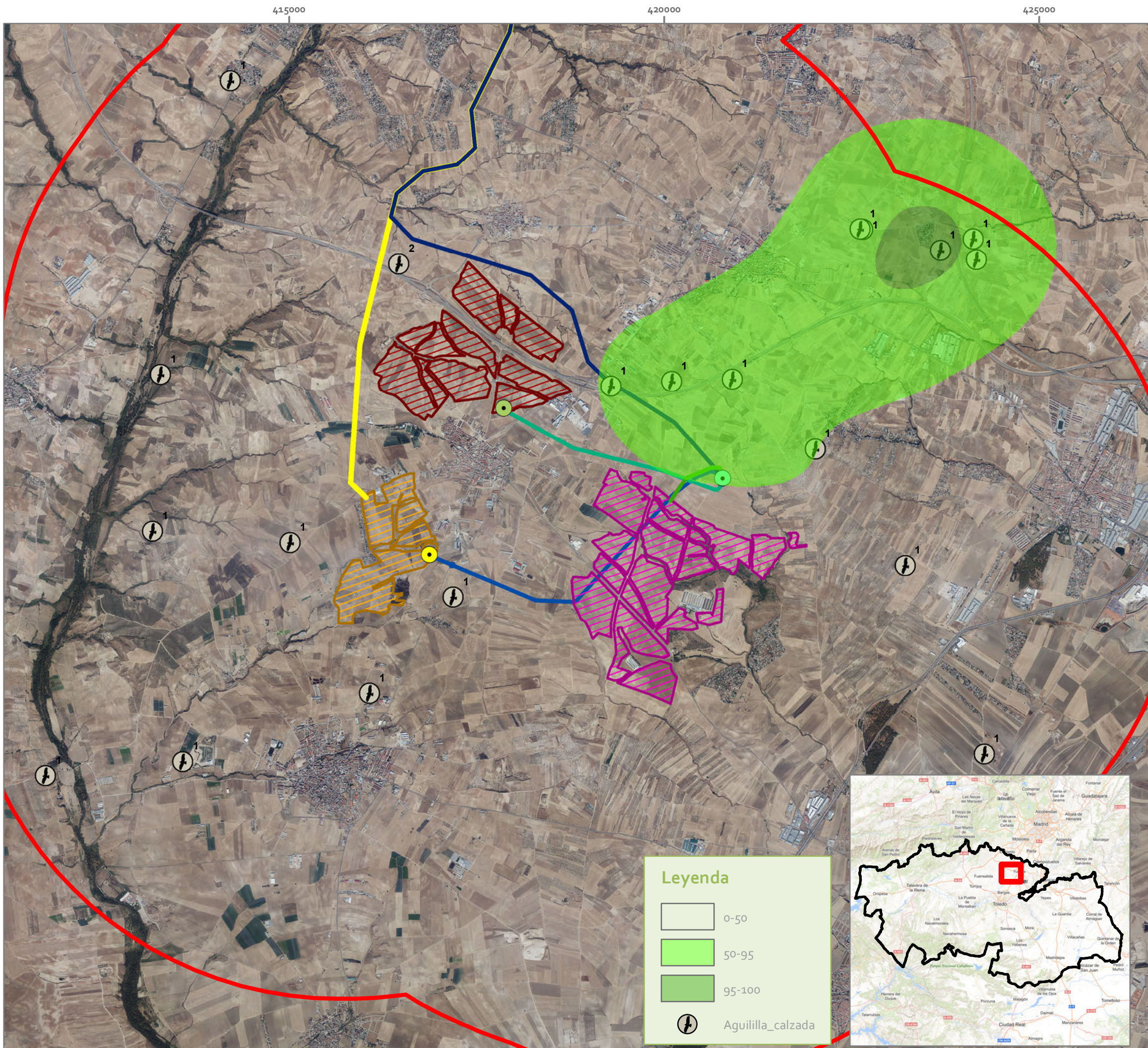

INVENTARIADO AMBIENTAL

PSF SAN PEDRO, SAN MARCOS
HAYABUSA Y PARAMOS

T.M.(TOLEDO)

Leyenda

- Buffer_totales
- SET Colectora Cedillo-Fortuna
- LAAT Paramos
- PSF Paramos de la Sagra
- SET Hayabusa 220/30 kV
- SET Colectora Cedillo-Fortuna
- LAAT_220_kV Hayabusa
- PSF_Hayabusa
- LAAT_220_kV_San_Marcos_-_Colectora
- SET San Pedro 220/30 kV
- LAMT_30_kV_San_Pedro_A-B
- LAAT_220_kV
- PSF San Pedro

PLANO 19.a. CONTACTOS DE AGUILILLA CALZADA SAN PEDRO A, HAYABUSA Y PARAMOS DE LA SAGRA

1:50.000

0 1.250 2.500 m

Elipsoide Internacional Proyección UTM. ETRS 1989.
MTN escala 1:25.000 del IGN, proporcionado por el servidor WMS del IGN.

Leyenda

- 0-50
- 50-95
- 95-100
- ⚡ Aguililla_calzada

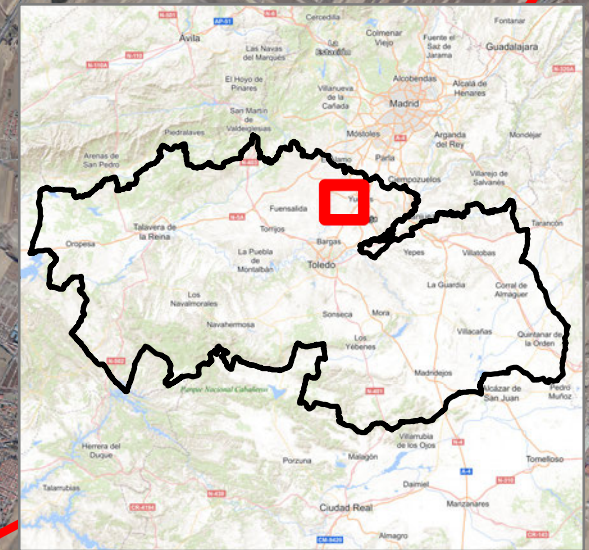

PROMOTOR

VIRIDI

ideas
medioambientales

Sergio Palacios García
Ciencias ambientales

San Sebastián 19 - 02005 Albacete t:967830710 e:ideas@ideasmedioambientales.com ideasmedioambientales.com

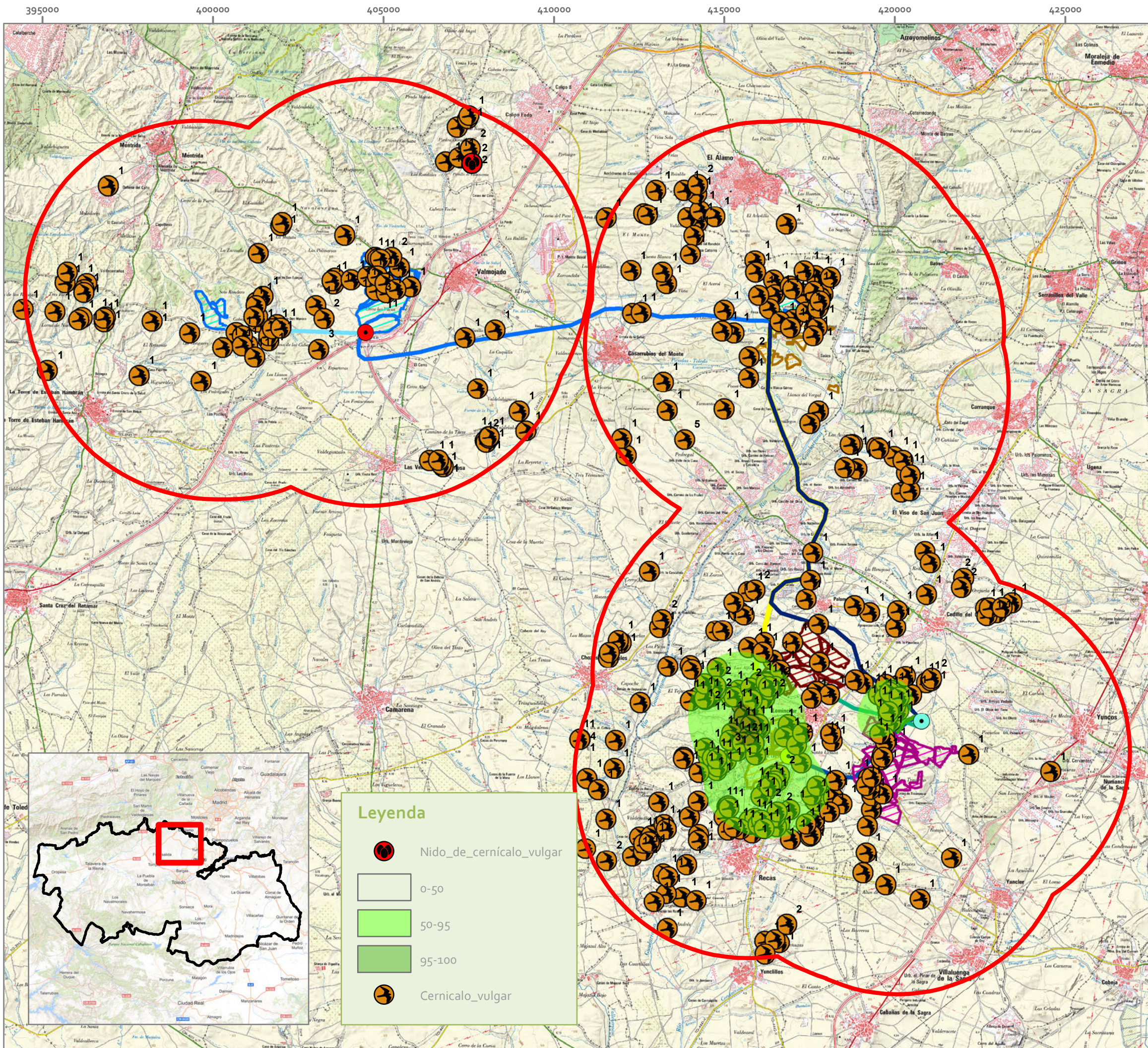

INVENTARIADO AMBIENTAL

PSF SAN PEDRO, SAN MARCOS
HAYABUSA Y PARAMOS

T.M.(TOLEDO)

Legenda

- Buffer_totales
- SET Colectora Cedillo-Fortuna
- LAAT Paramos
- PSF Paramos de la Sagra
- SET Hayabusa 220/30 kV
- SET Colectora Cedillo-Fortuna
- LAAT_220_kV Hayabusa
- PSF_Hayabusa
- SET San Marcos B
- SET San Marcos
- LAMT_30_kV_San_Marcos_A-B
- LAAT_220_kV_San_Marcos_B-C
- LAAT_220_kV_San_Marcos_Colectora
- FV_SanMarcos_pol
- SET San Pedro 220/30 kV
- LAMT_30_kV_San_Pedro_A-B
- LAAT_220_kV
- PSF San Pedro

PLANO 20. CONTACTOS DE CERNICALO VULGAR

1:110.000

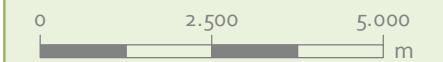

Elipsoide Internacional Proyección UTM. ETRS 1989.
MTN escala 1:25.000 del IGN, proporcionado por el servidor
WMS del IGN.

PROMOTOR



Sergio Palacios García
Ciencias ambientales



395000 400000 405000 410000

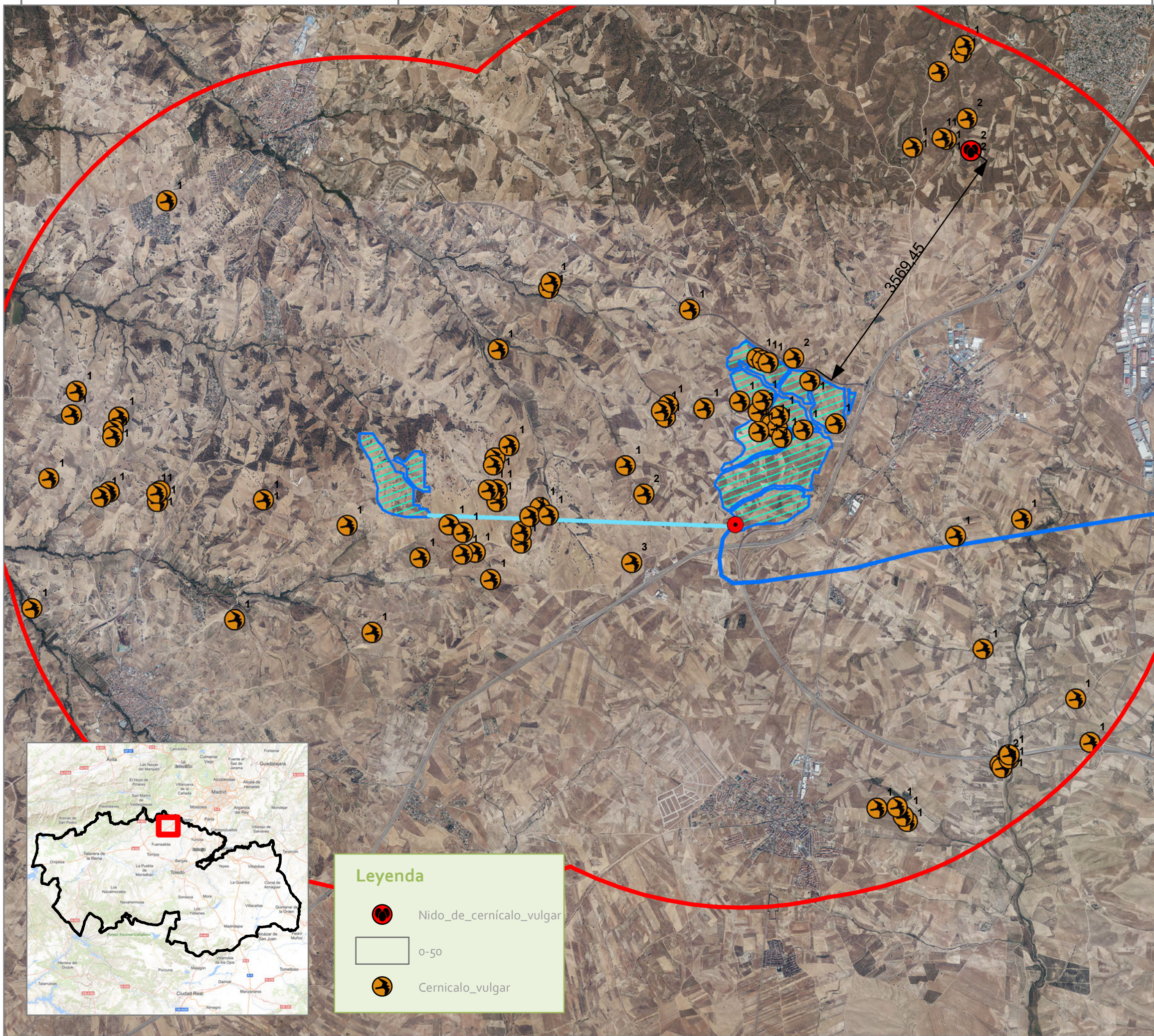

4455000
4450000
4445000

INVENTARIADO AMBIENTAL

PSF SAN PEDRO, SAN MARCOS
HAYABUSA Y PARAMOS

T.M.(TOLEDO)

Leyenda

- Buffer_totales
- SET San Marcos B
- LAMT_30_kV_San_Marcos_A-B
- LAAT_220_kV_San_Marcos_B-C
- FV_SanMarcos_pol

PLANO 20.a. CONTACTOS DE CERNICALO VULGAR SAN MARCOS A Y B

1:50.000

0 1.250 2.500 m

Elipsoide Internacional Proyección UTM. ETRS 1989.
MTN escala 1:25.000 del IGN, proporcionado por el servidor WMS del IGN.

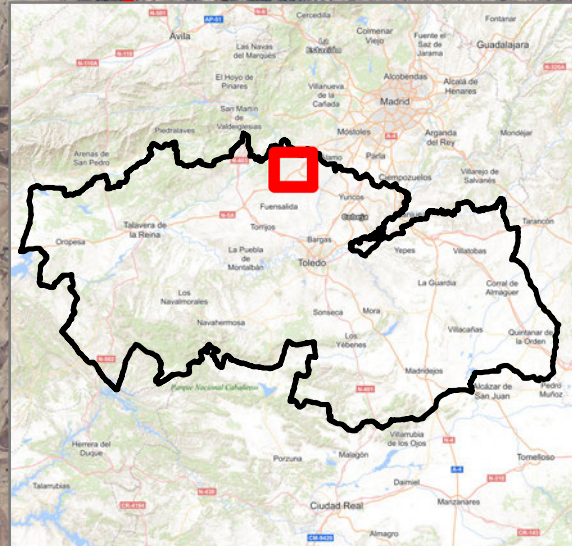

Leyenda

- Nido_de_cernicalo_vulgar
- 0-50
- Cernicalo_vulgar

PROMOTOR

VIRIDI

Sergio Palacios García
Ciencias ambientales

ideas
medioambientales

San Sebastián 19 - 02005 Albarce t:967610720 e:ideas@ideasmedioambientales.com ideasmedioambientales.com

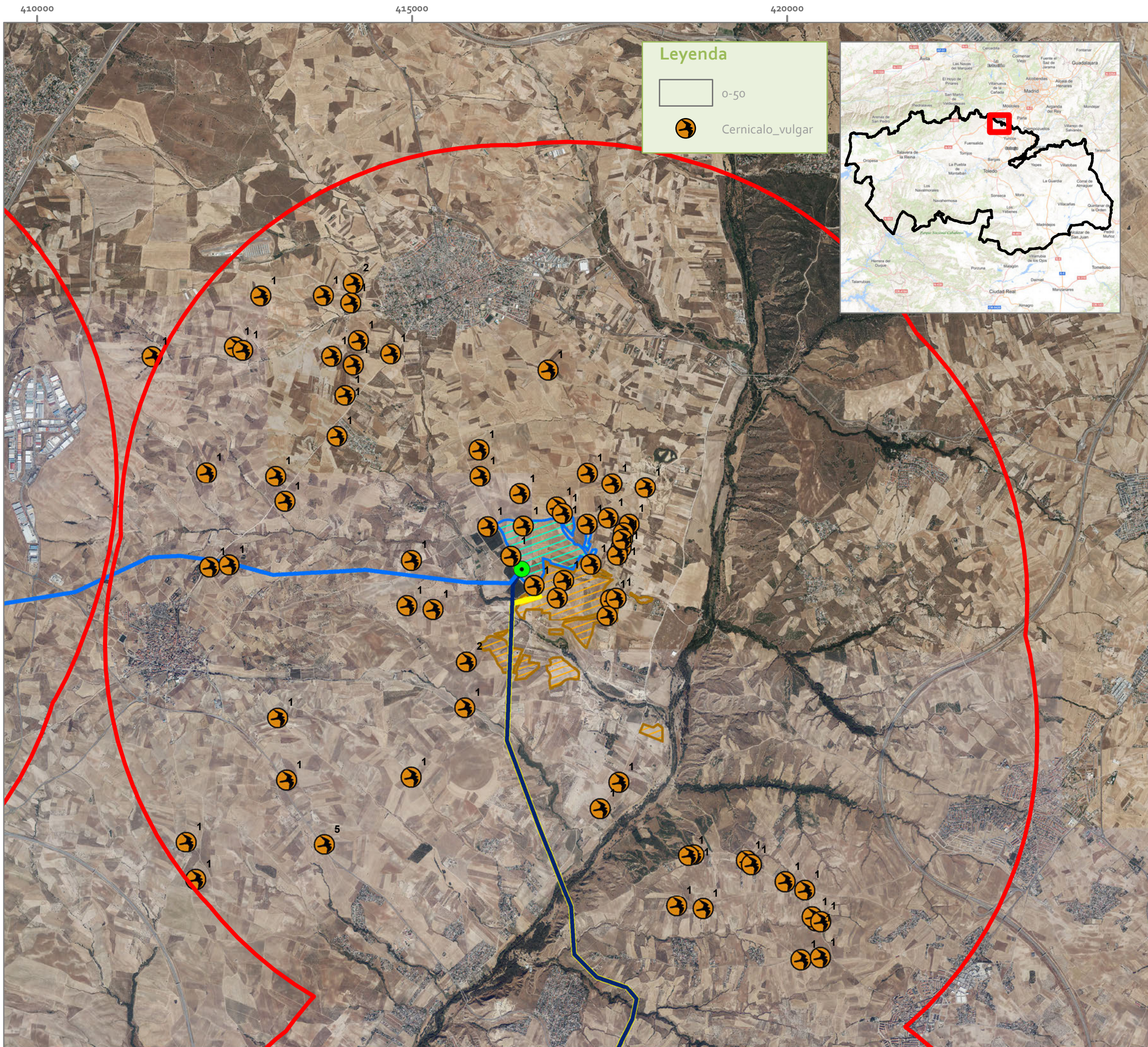

Legenda

- 0-50
- Cernicalo_vulgar

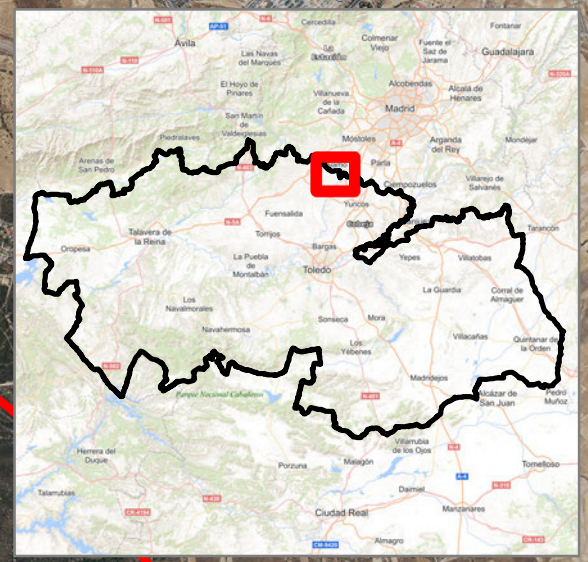

INVENTARIADO AMBIENTAL

PSF SAN PEDRO, SAN MARCOS
HAYABUSA Y PARAMOS

T.M.(TOLEDO)

Legenda

- Buffer_totales
- SET San Marcos
- LAAT_220_kV_San_Marcos_B-C
- LAAT_220_kV_San_Marcos_Colectora
- FV_SanMarcos_pol
- LAMT_30_kV_San_Pedro_A-B
- PSF San Pedro

PLANO 20.b. CONTACTOS DE CERNICALO VULGAR SAN MARCOS C Y SAN PEDRO B

1:50.000

0 1.250 2.500 m

Elipsoide Internacional Proyección UTM. ETRS 1989.
MTN escala 1:25.000 del IGN, proporcionado por el servidor WMS del IGN.

PROMOTOR

Sergio Palacios García
Ciencias ambientales

San Sebastián 19 - 02005 Albacete t 967610710 ideas@ideamedioambientales.com ideamedioambientales.com

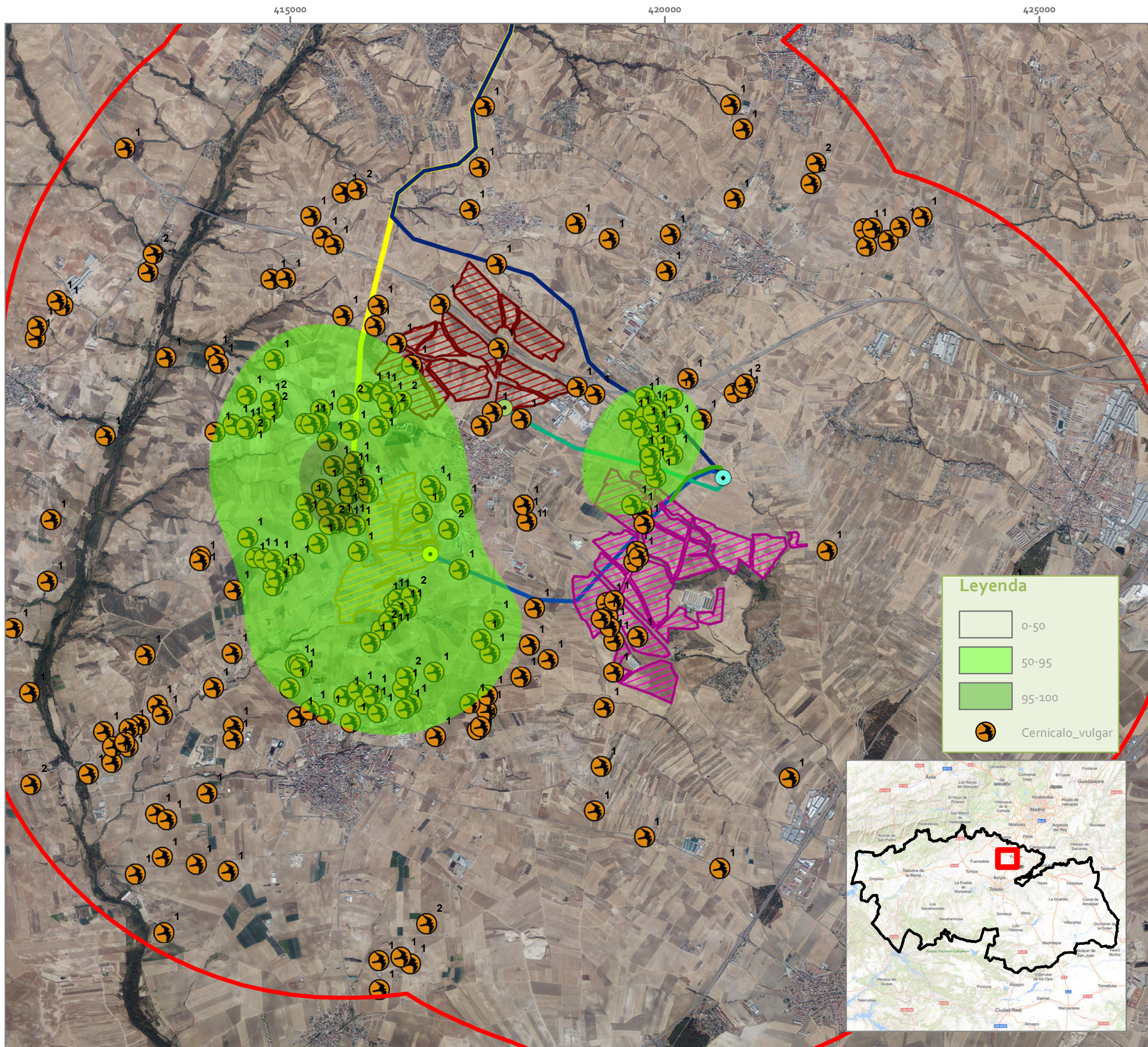

INVENTARIADO AMBIENTAL

PSF SAN PEDRO, SAN MARCOS
HAYABUSA Y PARAMOS

T.M.(TOLEDO)

Leyenda

- Buffer_totales
- SET Colectora Cedillo-Fortuna
- LAAT Paramos
- PSF Paramos de la Sagra
- SET Hayabusa 220/30 kV
- SET Colectora Cedillo-Fortuna
- LAAT_220_kV Hayabusa
- PSF_Hayabusa
- LAAT_220_kV_San_Marcos_-_Colectora
- SET San Pedro 220/30 kV
- LAMT_30_kV_San_Pedro_A-B
- LAAT_220_kV
- PSF San Pedro

PLANO 20.c. CONTACTOS DE CERNICALO VULGAR SAN PEDRO A, HAYABUSA Y PARAMOS DE LA SAGRA

1:50.000



Elipsoide Internacional Proyección UTM. ETRS 1989.
MTN escala 1:25.000 del IGN, proporcionado por el servidor WMS del IGN.

PROMOTOR



Sergio Palacios García
Ciencias ambientales



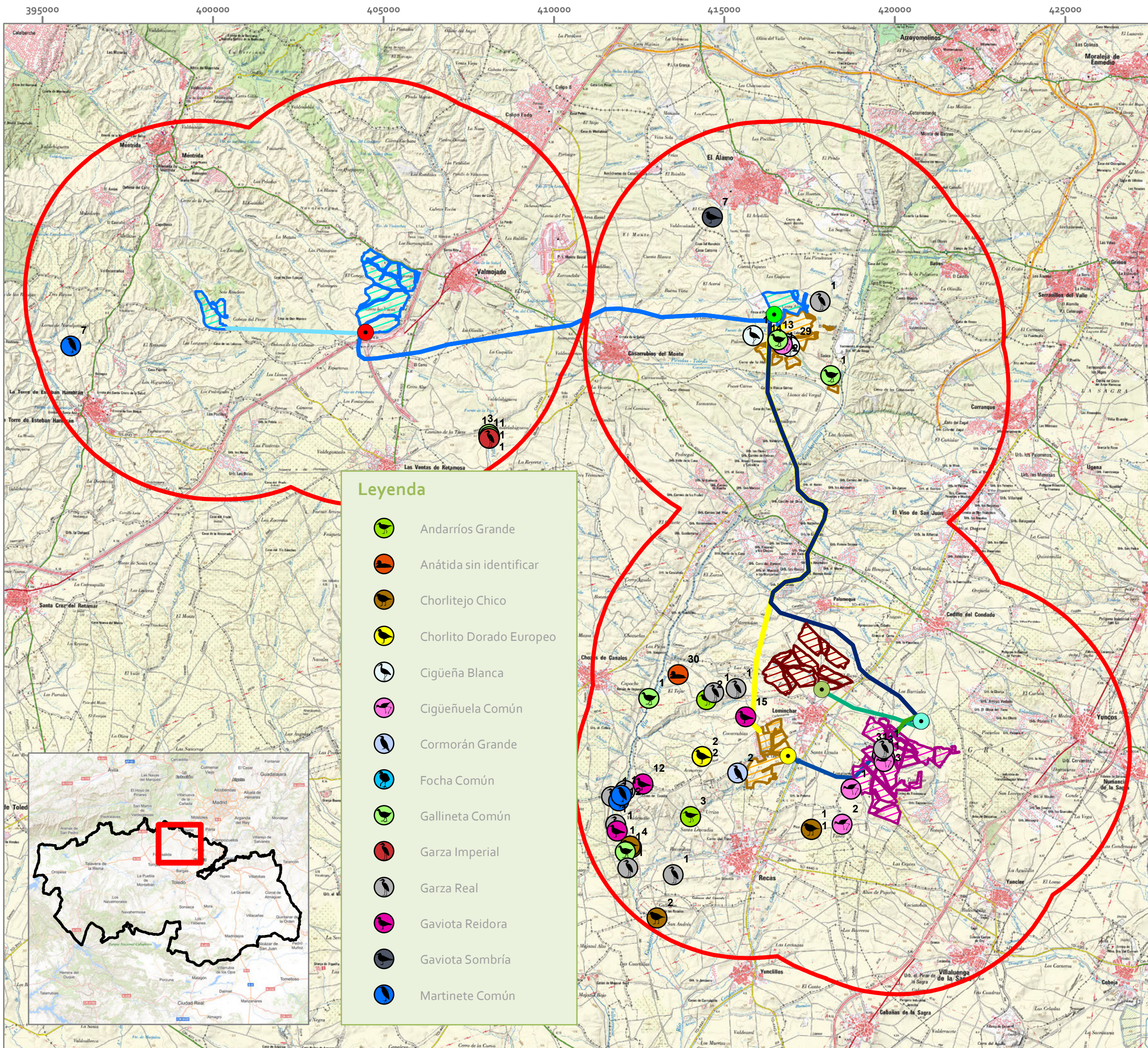

- ### Legenda
- Andarríos Grande
 - Anátida sin identificar
 - Chorlito Chico
 - Chorlito Dorado Europeo
 - Cigüeña Blanca
 - Cigüeñuela Común
 - Cormorán Grande
 - Focha Común
 - Gallineta Común
 - Garza Imperial
 - Garza Real
 - Gaviota Reidora
 - Gaviota Sombría
 - Martinete Común

INVENTARIADO AMBIENTAL

PSF SAN PEDRO, SAN MARCOS HAYABUSA Y PARAMOS

T.M.(TOLEDO)

Legenda

- Buffer_totales
- SET Colectora Cedillo-Fortuna
- LAAT Paramos
- PSF Paramos de la Sagra
- SET Hayabusa 220/30 kV
- SET Colectora Cedillo-Fortuna
- LAAT_220_kV Hayabusa
- PSF_Hayabusa
- SET San Marcos B
- SET San Marcos
- LAMT_30_kV_San_Marcos_A-B
- LAAT_220_kV_San_Marcos_B-C
- LAAT_220_kV_San_Marcos_Colectora
- FV_SanMarcos_pol
- SET San Pedro 220/30 kV
- LAMT_30_kV_San_Pedro_A-B
- LAAT_220_kV
- PSF San Pedro

PLANO 21. CONTACTOS DE AVES ACUATICAS DE MENOS E 15 CONTACTOS

1:110.000

0 2.500 5.000 m

Elipsoide Internacional Proyección UTM. ETRS 1989.
MTN escala 1:25.000 del IGN, proporcionado por el servidor WMS del IGN.

PROMOTOR

Sergio Palacios García
Ciencias ambientales

ideas
medioambientales

San Sebastián 19 - 02005 Albarete t 961610720 ideas@ideasmedioambientales.com ideasmedioambientales.com

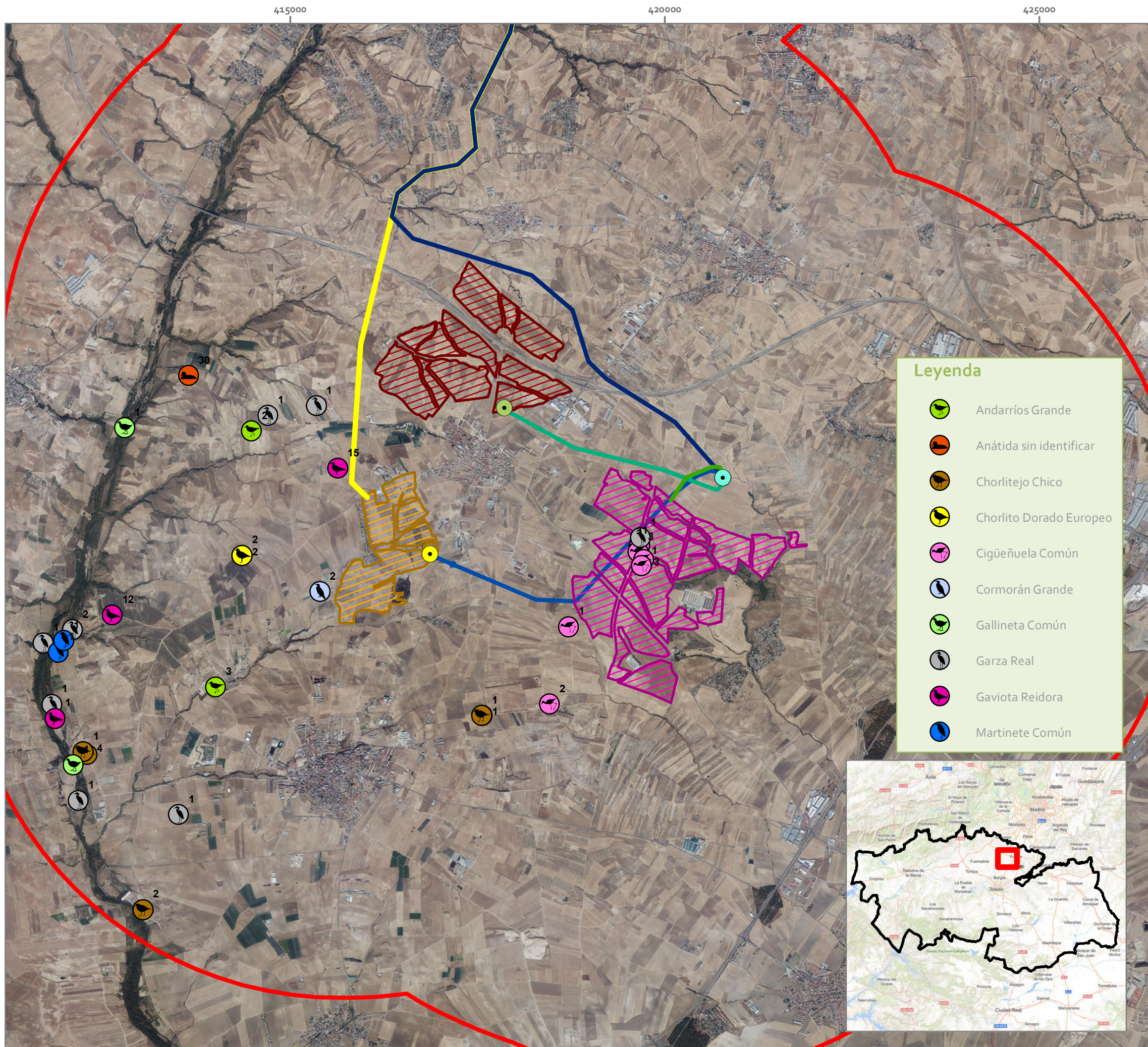

INVENTARIADO AMBIENTAL

PSF SAN PEDRO, SAN MARCOS
HAYABUSA Y PARAMOS

T.M.(TOLEDO)

Leyenda

- Buffer_totales
- SET Colectora Cedillo-Fortuna
- LAAT Paramos
- PSF Paramos de la Sagra
- SET Hayabusa 220/30 kV
- SET Colectora Cedillo-Fortuna
- LAAT_220_kV Hayabusa
- PSF_Hayabusa
- LAAT_220_kV_San_Marcos_-_Colectora
- SET San Pedro 220/30 kV
- LAAT_220_kV
- PSF San Pedro

PLANO 21.a. CONTACTOS DE AVES ACUATICAS SAN PEDRO A, HAYABUSA Y PARAMOS DE LA SAGRA

1:50.000

0 1.250 2.500 m

Elipsoide Internacional Proyección UTM. ETRS 1989.
MTN escala 1:25.000 del IGN, proporcionado por el servidor WMS del IGN.

Leyenda

- Andarrios Grande
- Anátida sin identificar
- Chorlitejo Chico
- Chorlito Dorado Europeo
- Cigüeñuela Común
- Cormorán Grande
- Gallineta Común
- Garza Real
- Gaviota Reidora
- Martinete Común

PROMOTOR

Sergio Palacios García
Ciencias ambientales

San Sebastián 19 - 02005 Albacete t:967830710 e:ideas@ideasmedioambientales.com ideasmedioambientales.com

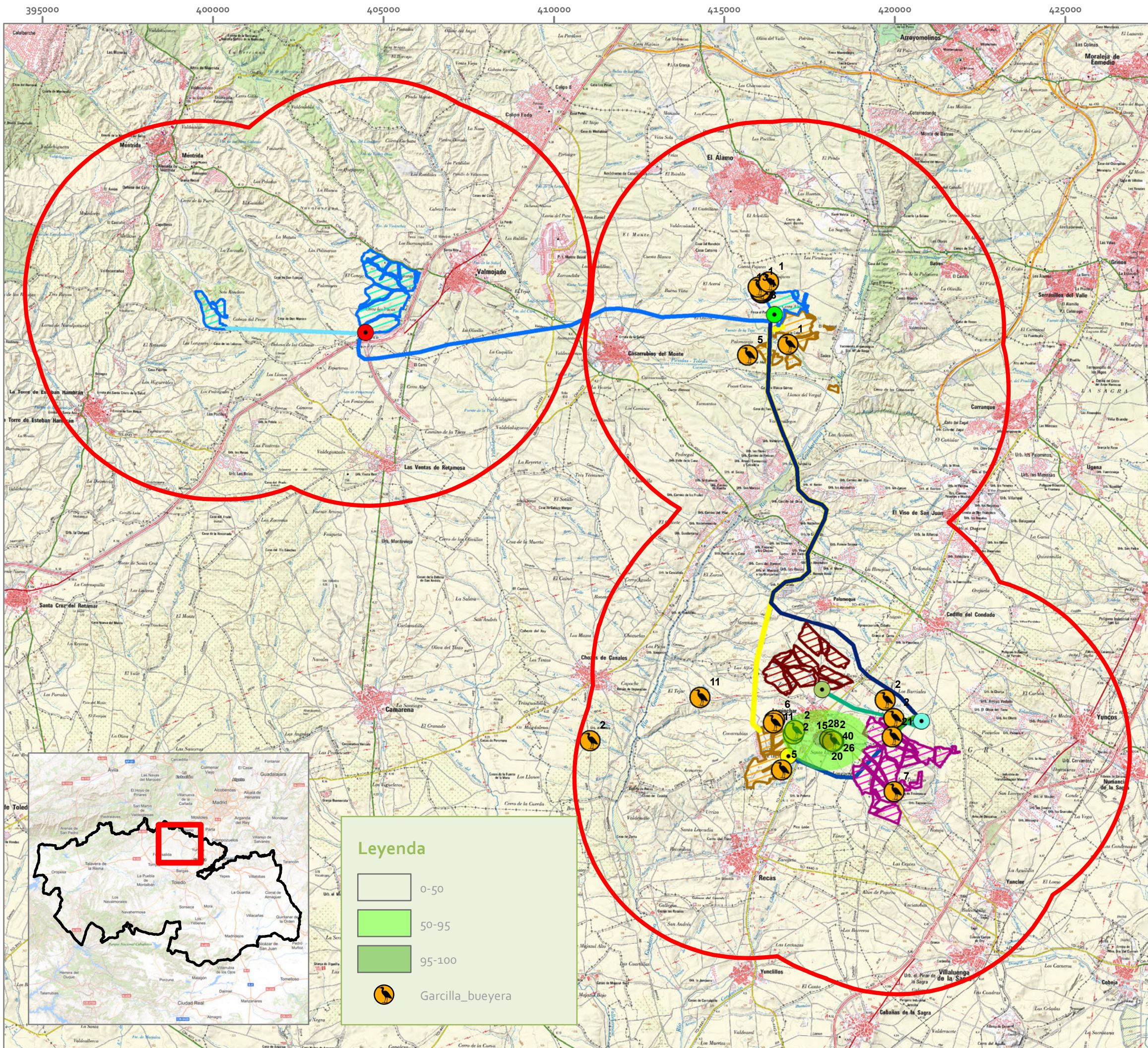

INVENTARIADO AMBIENTAL

PSF SAN PEDRO, SAN MARCOS
HAYABUSA Y PARAMOS

T.M.(TOLEDO)

Legenda

- Buffer_totales
- SET Colectora Cedillo-Fortuna
- LAAT Paramos
- PSF Paramos de la Sagra
- SET Hayabusa 220/30 kV
- SET Colectora Cedillo-Fortuna
- LAAT_220_kV Hayabusa
- PSF_Hayabusa
- SET San Marcos B
- SET San Marcos
- LAMT_30_kV_San_Marcos_A-B
- LAAT_220_kV_San_Marcos_B-C
- LAAT_220_kV_San_Marcos- Colectora
- FV_SanMarcos_pol
- SET San Pedro 220/30 kV
- LAMT_30_kV_San_Pedro_A-B
- LAAT_220_kV
- PSF San Pedro

**PLANO 22. CONTACTOS TOTALES
GARCILLA BUEYERA**

1:110.000

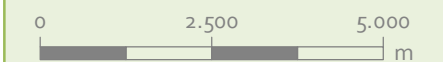

Elipsoide Internacional Proyección UTM. ETRS 1989.
MTN escala 1:25.000 del IGN, proporcionado por el servidor
WMS del IGN.

PROMOTOR



Sergio Palacios García
Ciencias ambientales



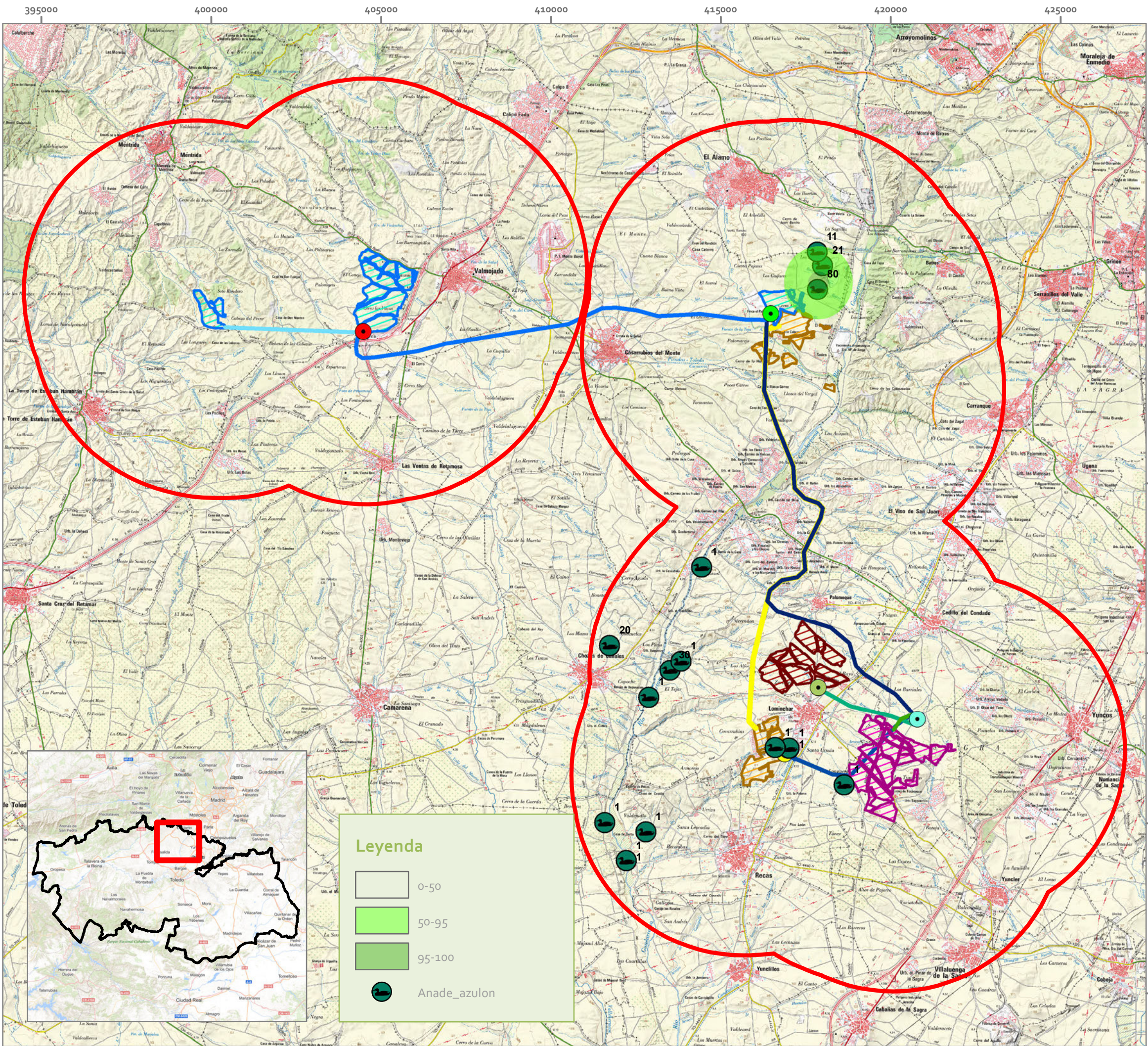

INVENTARIADO AMBIENTAL

PSF SAN PEDRO, SAN MARCOS
HAYABUSA Y PARAMOS

T.M.(TOLEDO)

Legenda

- Buffer_totales
- SET Colectora Cedillo-Fortuna
- LAAT Paramos
- PSF Paramos de la Sagra
- SET Hayabusa 220/30 kV
- SET Colectora Cedillo-Fortuna
- LAAT_220_kV Hayabusa
- PSF_Hayabusa
- SET San Marcos B
- SET San Marcos
- LAMT_30_kV_San_Marcos_A-B
- LAAT_220_kV_San_Marcos_B-C
- LAAT_220_kV_San_Marcos_Colectora
- FV_SanMarcos_pol
- SET San Pedro 220/30 kV
- LAMT_30_kV_San_Pedro_A-B
- LAAT_220_kV
- PSF San Pedro

PLANO 23. CONTACTOS TOTALES ANADE AZULON

1:110.000

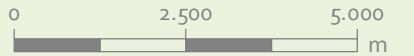

Elipsoide Internacional Proyección UTM. ETRS 1989.
MTN escala 1:25.000 del IGN, proporcionado por el servidor WMS del IGN.

PROMOTOR



Sergio Palacios García
Ciencias ambientales



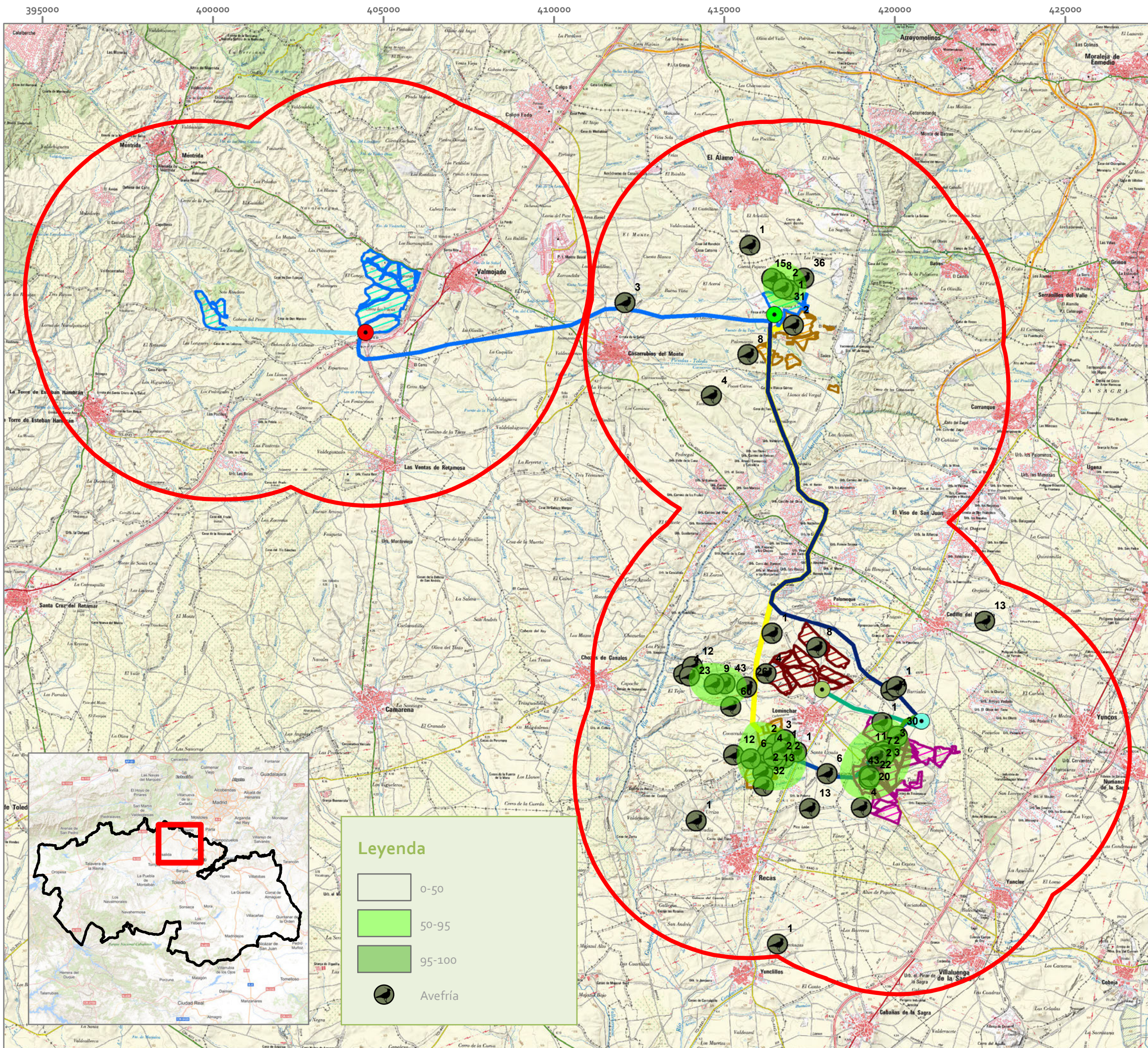

INVENTARIADO AMBIENTAL

PSF SAN PEDRO, SAN MARCOS
HAYABUSA Y PARAMOS

T.M.(TOLEDO)

Legenda

- Buffer_totales
- SET Colectora Cedillo-Fortuna
- LAAT Paramos
- PSF Paramos de la Sagra
- SET Hayabusa 220/30 kV
- SET Colectora Cedillo-Fortuna
- LAAT_220_kV Hayabusa
- PSF_Hayabusa
- SET San Marcos B
- SET San Marcos
- LAMT_30_kV_San_Marcos_A-B
- LAAT_220_kV_San_Marcos_B-C
- LAAT_220_kV_San_Marcos_Colectora
- FV_SanMarcos_pol
- SET San Pedro 220/30 kV
- LAMT_30_kV_San_Pedro_A-B
- LAAT_220_kV
- PSF San Pedro

PLANO 24. CONTACTOS TOTALES AVEFRÍA EUROPEA

1:110.000

0 2.500 5.000 m

Elipsoide Internacional Proyección UTM. ETRS 1989.
MTN escala 1:25.000 del IGN, proporcionado por el servidor WMS del IGN.

PROMOTOR

Sergio Palacios García
Ciencias ambientales

San Sebastián 19 - 02005 Albacete t:961610710 e:ideas@ideasmedioambientales.com ideasmedioambientales.com

Legenda

- 0-50
- 50-95
- 95-100
- Avefría

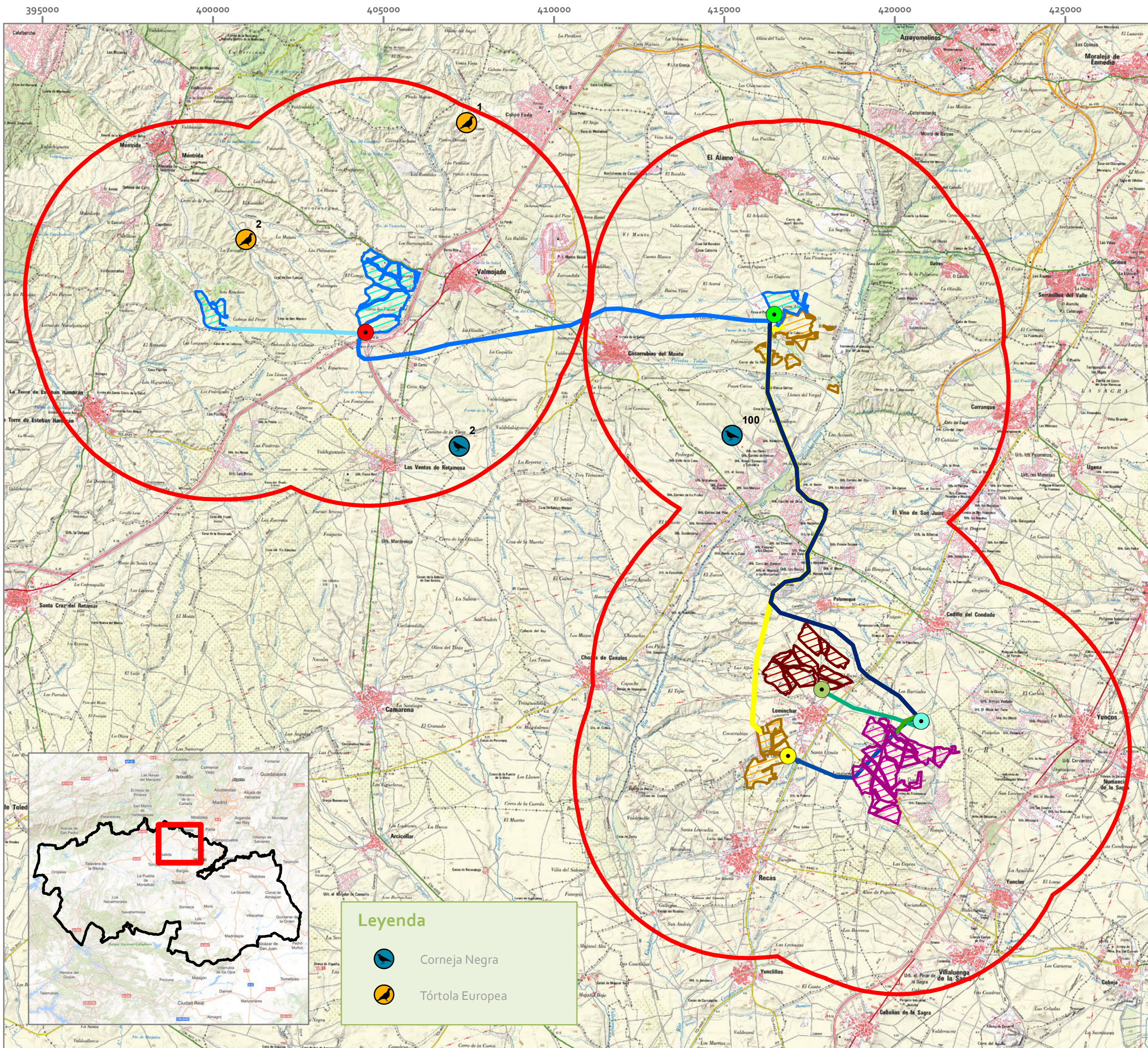

INVENTARIADO AMBIENTAL

PSF SAN PEDRO, SAN MARCOS
HAYABUSA Y PARAMOS

T.M.(TOLEDO)

Legenda

- Buffer_totales
- SET Colectora Cedillo-Fortuna
- LAAT Paramos
- PSF Paramos de la Sagra
- SET Hayabusa 220/30 kV
- SET Colectora Cedillo-Fortuna
- LAAT_220_kV Hayabusa
- PSF_Hayabusa
- SET San Marcos B
- SET San Marcos
- LAMT_30_kV_San_Marcos_A-B
- LAAT_220_kV_San_Marcos_B-C
- LAAT_220_kV_San_Marcos_Colectora
- FV_SanMarcos_pol
- SET San Pedro 220/30 kV
- LAMT_30_kV_San_Pedro_A-B
- LAAT_220_kV
- PSF San Pedro

**PLANO 25. CONTACTOS TOTALES
OTRAS AVES DE INTERÉS**

1:110.000

0 2.500 5.000 m

Elipsoide Internacional Proyección UTM. ETRS 1989.
MTN escala 1:25.000 del IGN, proporcionado por el servidor
WMS del IGN.

PROMOTOR

Sergio Palacios García
Ciencias ambientales

San Sebastián 19 - 02005 Albarete t 961610710 ideas@ideasmedioambientales.com ideasmedioambientales.com

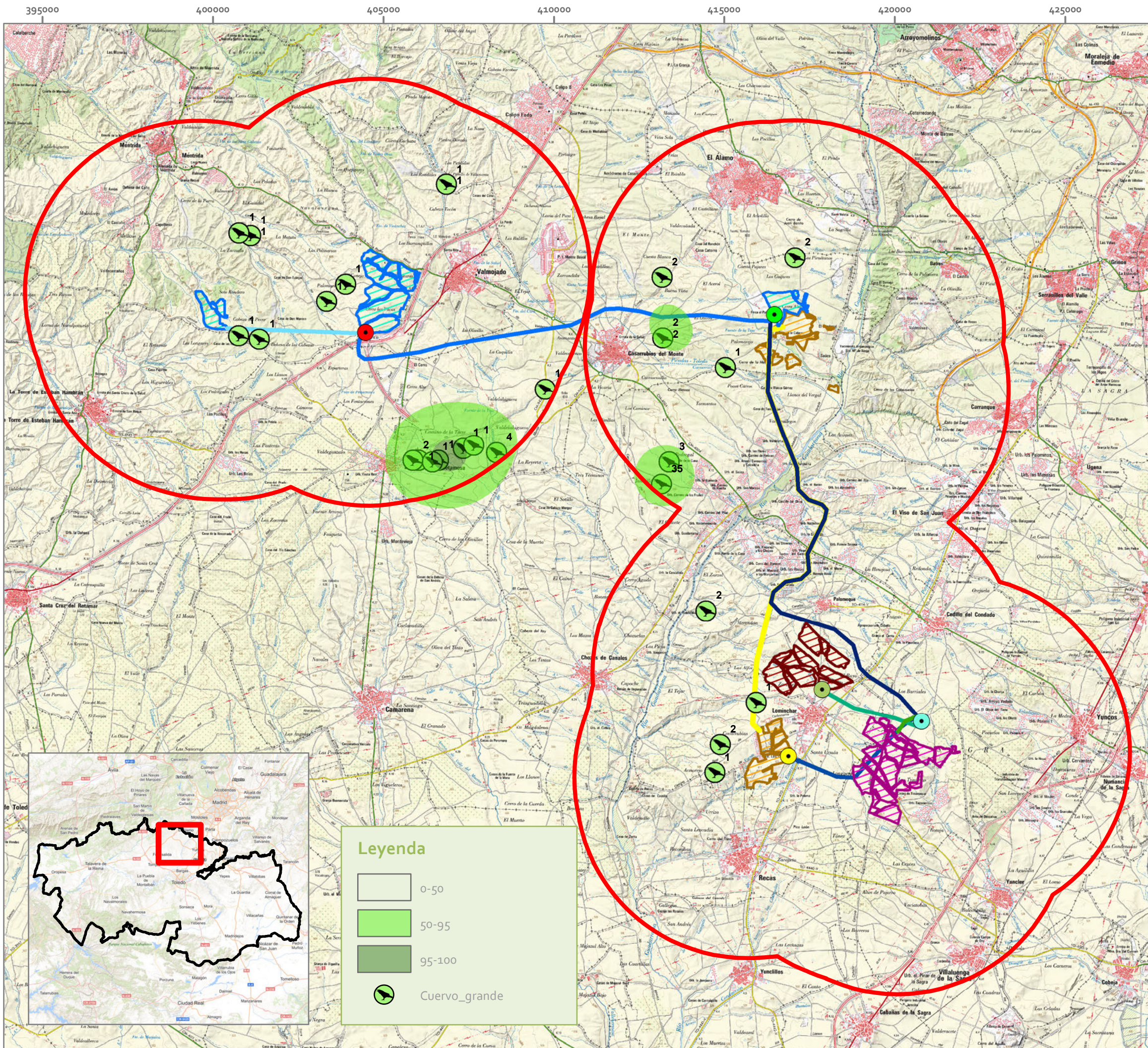

INVENTARIADO AMBIENTAL

PSF SAN PEDRO, SAN MARCOS
HAYABUSA Y PARAMOS

T.M.(TOLEDO)

Legenda

- Buffer_totales
- SET Colectora Cedillo-Fortuna
- LAAT Paramos
- PSF Paramos de la Sagra
- SET Hayabusa 220/30 kV
- SET Colectora Cedillo-Fortuna
- LAAT_220_kV Hayabusa
- PSF_Hayabusa
- SET San Marcos B
- SET San Marcos
- LAMT_30_kV_San_Marcos_A-B
- LAAT_220_kV_San_Marcos_B-C
- LAAT_220_kV_San_Marcos_Colectora
- FV_SanMarcos_pol
- SET San Pedro 220/30 kV
- LAMT_30_kV_San_Pedro_A-B
- LAAT_220_kV
- PSF San Pedro

PLANO 26. CONTACTOS TOTALES CUERVO GRANDE

1:110.000

0 2.500 5.000 m

Elipsoide Internacional Proyección UTM. ETRS 1989.
MTN escala 1:25.000 del IGN, proporcionado por el servidor WMS del IGN.

PROMOTOR

Sergio Palacios García
Ciencias ambientales

ideas
medioambientales

San Sebastián 19 - 02005 Albarce t 967610720 ideas@ideasmedioambientales.com ideasmedioambientales.com

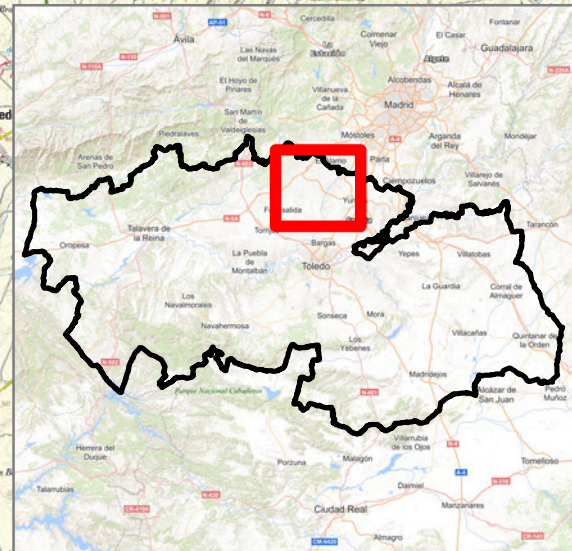

Legenda

- 0-50
- 50-95
- 95-100
- Cuervo_grande

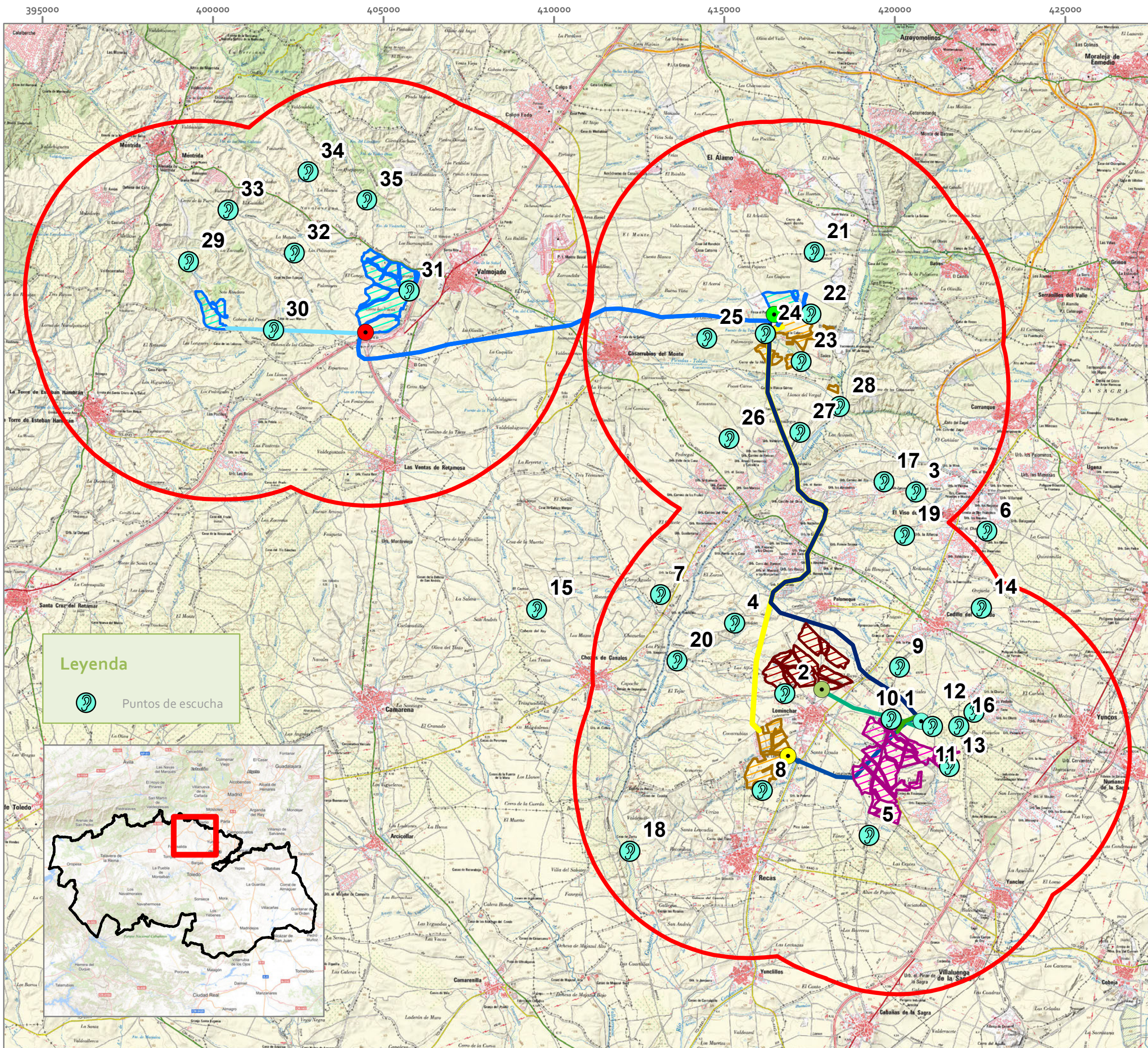

INVENTARIADO AMBIENTAL

PSF SAN PEDRO, SAN MARCOS HAYABUSA Y PARAMOS

T.M.(TOLEDO)

Legenda

- Buffer_totales
- SET Colectora Cedillo-Fortuna
- LAAT Paramos
- PSF Paramos de la Sagra
- SET Hayabusa 220/30 kV
- SET Colectora Cedillo-Fortuna
- LAAT_220_kV Hayabusa
- PSF_Hayabusa
- SET San Marcos B
- SET San Marcos
- LAMT_30_kV_San_Marcos_A-B
- LAAT_220_kV_San_Marcos_B-C
- LAAT_220_kV_San_Marcos_Colectora
- FV_SanMarcos_pol
- SET San Pedro 220/30 kV
- LAMT_30_kV_San_Pedro_A-B
- LAAT_220_kV
- PSF San Pedro

PLANO 27. PUNTOS DE ESCUCHA DE NOCTURNAS

1:110.000

0 2.500 5.000 m

Elipsoide Internacional Proyección UTM. ETRS 1989.
MTN escala 1:25.000 del IGN, proporcionado por el servidor WMS del IGN.

Legenda

Puntos de escucha

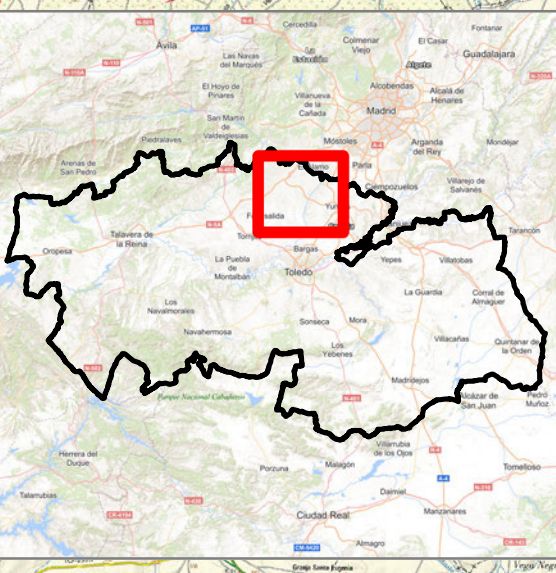

PROMOTOR

Sergio Palacios García
Ciencias ambientales

San Sebastián 19 - 02005 Albacete t:961610710 ideas@ideasmedioambientales.com ideasmedioambientales.com

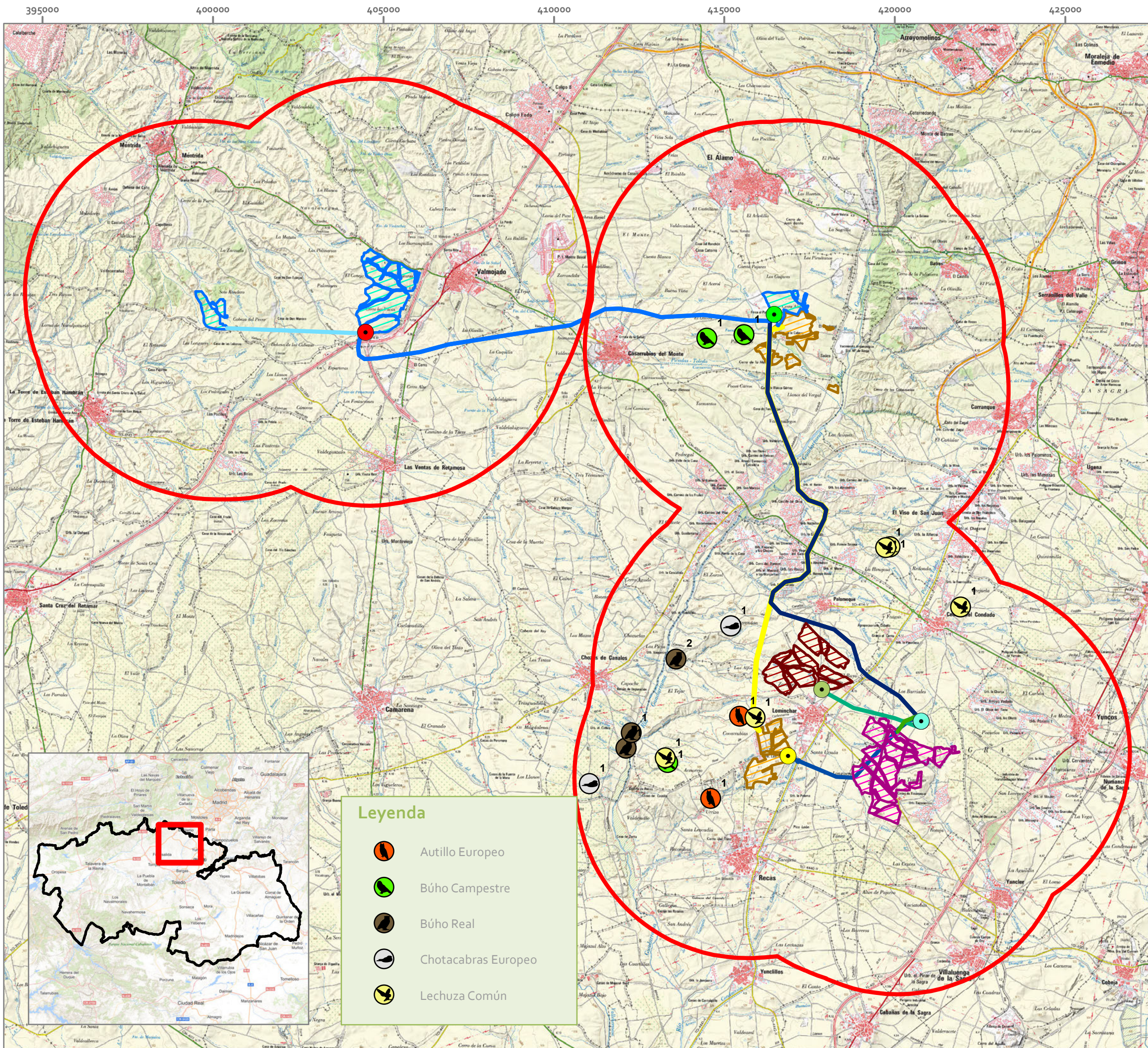

INVENTARIADO AMBIENTAL

PSF SAN PEDRO, SAN MARCOS
HAYABUSA Y PARAMOS

T.M.(TOLEDO)

Legenda

- Buffer_totales
 - SET Colectora Cedillo-Fortuna
 - LAAT Paramos
 - PSF Paramos de la Sagra
 - SET Hayabusa 220/30 kV
 - SET Colectora Cedillo-Fortuna
 - LAAT_220_kV Hayabusa
 - PSF_Hayabusa
 - SET San Marcos B
 - SET San Marcos
 - LAMT_30_kV_San_Marcos_A-B
 - LAAT_220_kV_San_Marcos_B-C
 - LAAT_220_kV_San_Marcos_Colectora
 - FV_SanMarcos_pol
 - SET San Pedro 220/30 kV
 - LAMT_30_kV_San_Pedro_A-B
 - LAAT_220_kV
 - PSF San Pedro
- PLANO 27. CONTACTOS TOTALES
NOCTURNAS DE MENOS DE 15
CONTACTOS**

1:110.000

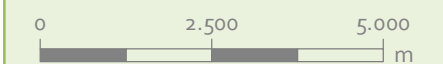

Elipsoide Internacional Proyección UTM. ETRS 1989.
MTN escala 1:25.000 del IGN, proporcionado por el servidor
WMS del IGN.

PROMOTOR



Sergio Palacios García
Ciencias ambientales



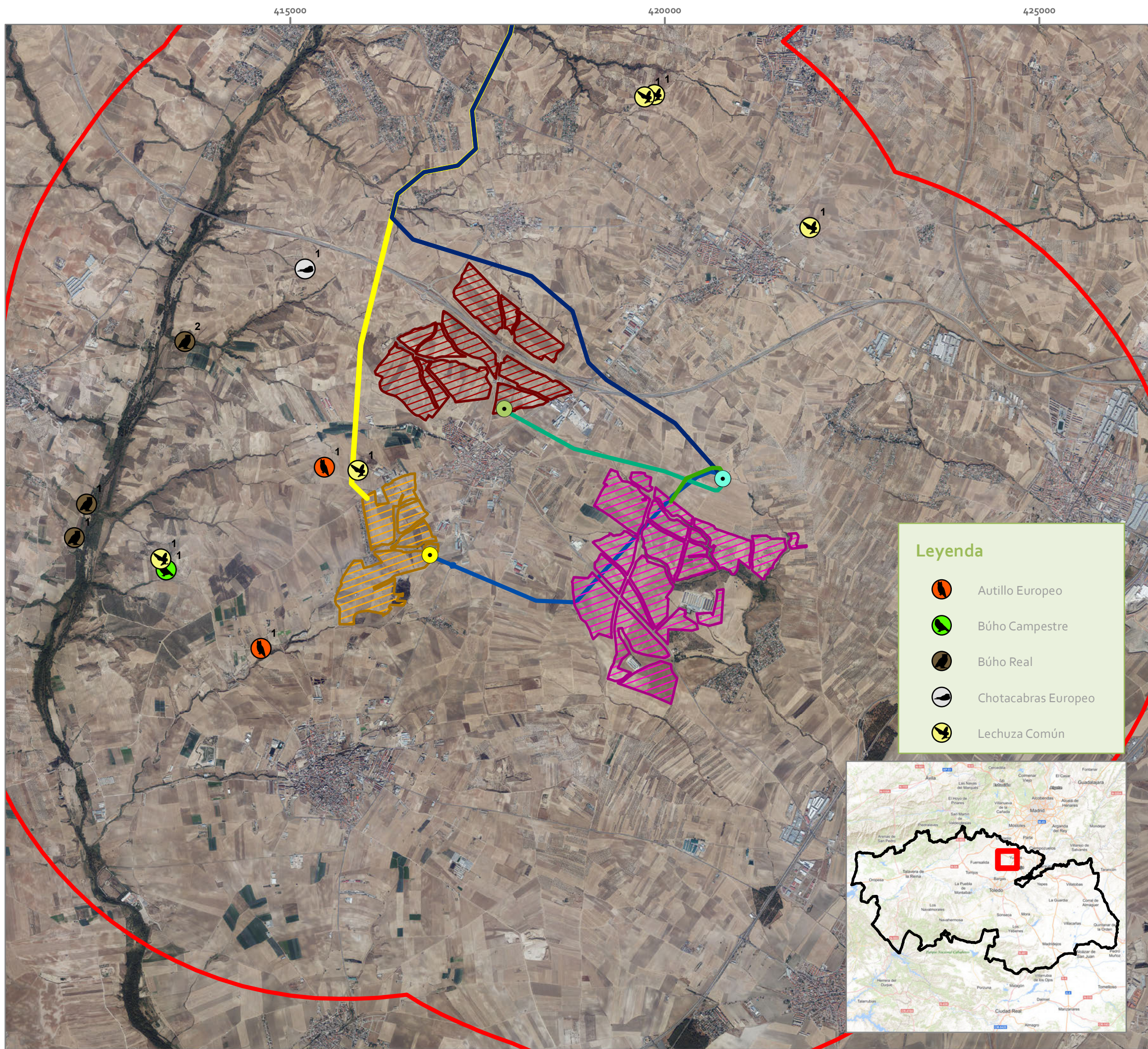

INVENTARIADO AMBIENTAL

PSF SAN PEDRO, SAN MARCOS
HAYABUSA Y PARAMOS

T.M.(TOLEDO)

Leyenda

- Buffer_totales
- SET Colectora Cedillo-Fortuna
- LAAT Paramos
- PSF Paramos de la Sagra
- SET Hayabusa 220/30 kV
- SET Colectora Cedillo-Fortuna
- LAAT_220_kV Hayabusa
- PSF_Hayabusa
- LAAT_220_kV_San_Marcos_-_Colectora
- SET San Pedro 220/30 kV
- LAMT_30_kV_San_Pedro_A-B
- LAAT_220_kV
- PSF San Pedro

PLANO 28.a. CONTACTOS DE AVES NOCTURNAS SAN PEDRO A, HAYABUSA Y PARAMOS DE LA SAGRA

1:50.000

0 1.250 2.500 m

Elipsoide Internacional Proyección UTM. ETRS 1989.
MTN escala 1:25.000 del IGN, proporcionado por el servidor WMS del IGN.

Leyenda

- Autillo Europeo
- Búho Campestre
- Búho Real
- Chotacabras Europeo
- Lechuza Común

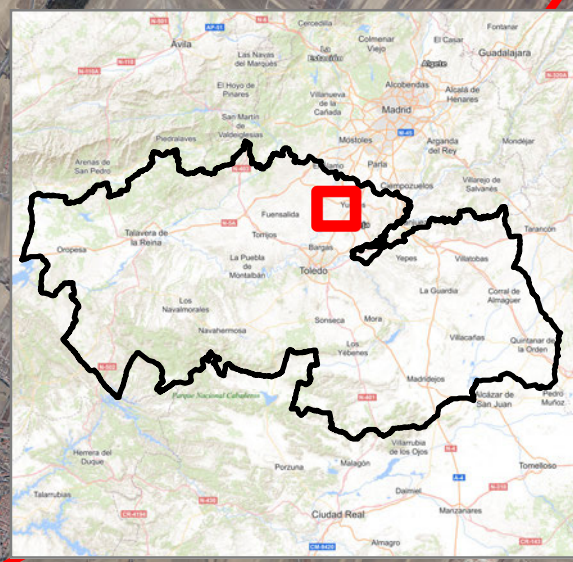

PROMOTOR

Sergio Palacios García
Ciencias ambientales

San Sebastián 19 - 02005 Albacete t:967830710 e:ideas@ideasmedioambientales.com ideasmedioambientales.com

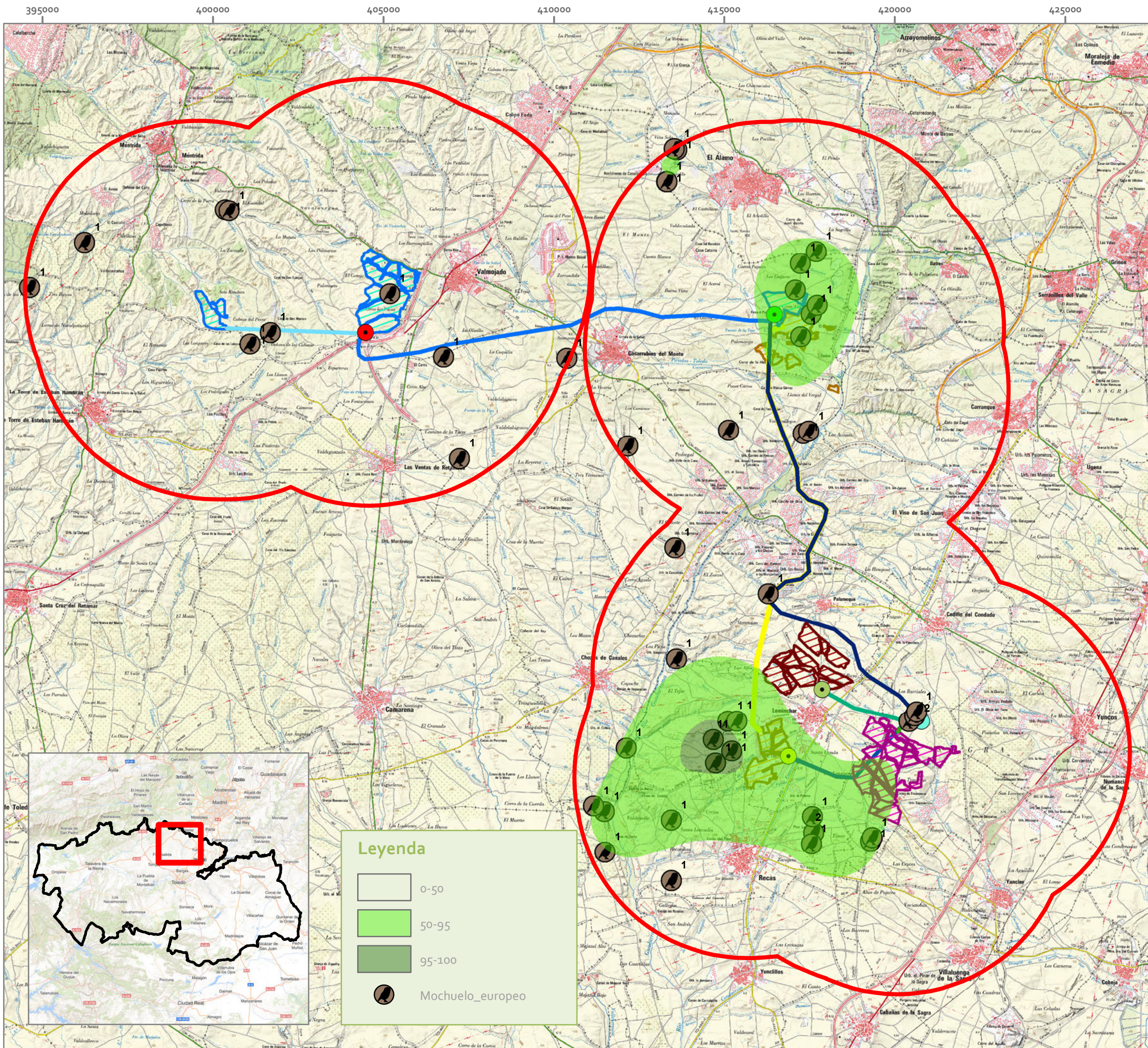

INVENTARIADO AMBIENTAL

PSF SAN PEDRO, SAN MARCOS
HAYABUSA Y PARAMOS

T.M.(TOLEDO)

Legenda

- Buffer_totales
- SET Colectora Cedillo-Fortuna
- LAAT Paramos
- PSF Paramos de la Sagra
- SET Hayabusa 220/30 kV
- SET Colectora Cedillo-Fortuna
- LAAT_220_kV Hayabusa
- PSF_Hayabusa
- SET San Marcos B
- SET San Marcos
- LAMT_30_kV_San_Marcos_A-B
- LAAT_220_kV_San_Marcos_B-C
- LAAT_220_kV_San_Marcos_Colectora
- FV_SanMarcos_pol
- SET San Pedro 220/30 kV
- LAMT_30_kV_San_Pedro_A-B
- LAAT_220_kV
- PSF San Pedro

PLANO 29. CONTACTOS TOTALES MOCHUELO EUROPEO

1:110.000

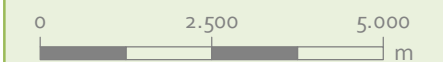

Elipsoide Internacional Proyección UTM. ETRS 1989.
MTN escala 1:25.000 del IGN, proporcionado por el servidor
WMS del IGN.

PROMOTOR



Sergio Palacios García
Ciencias ambientales



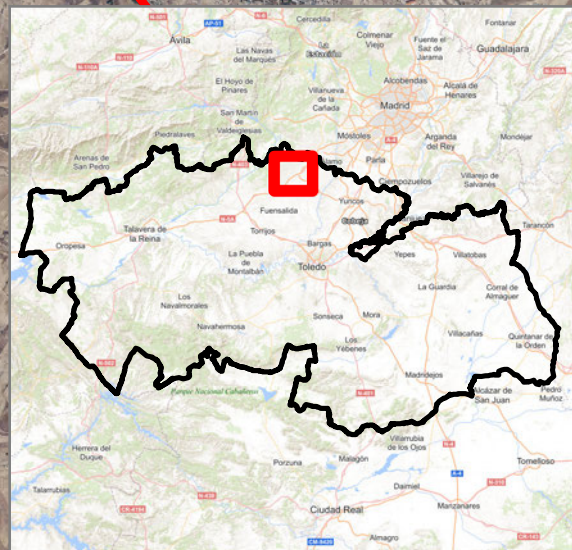
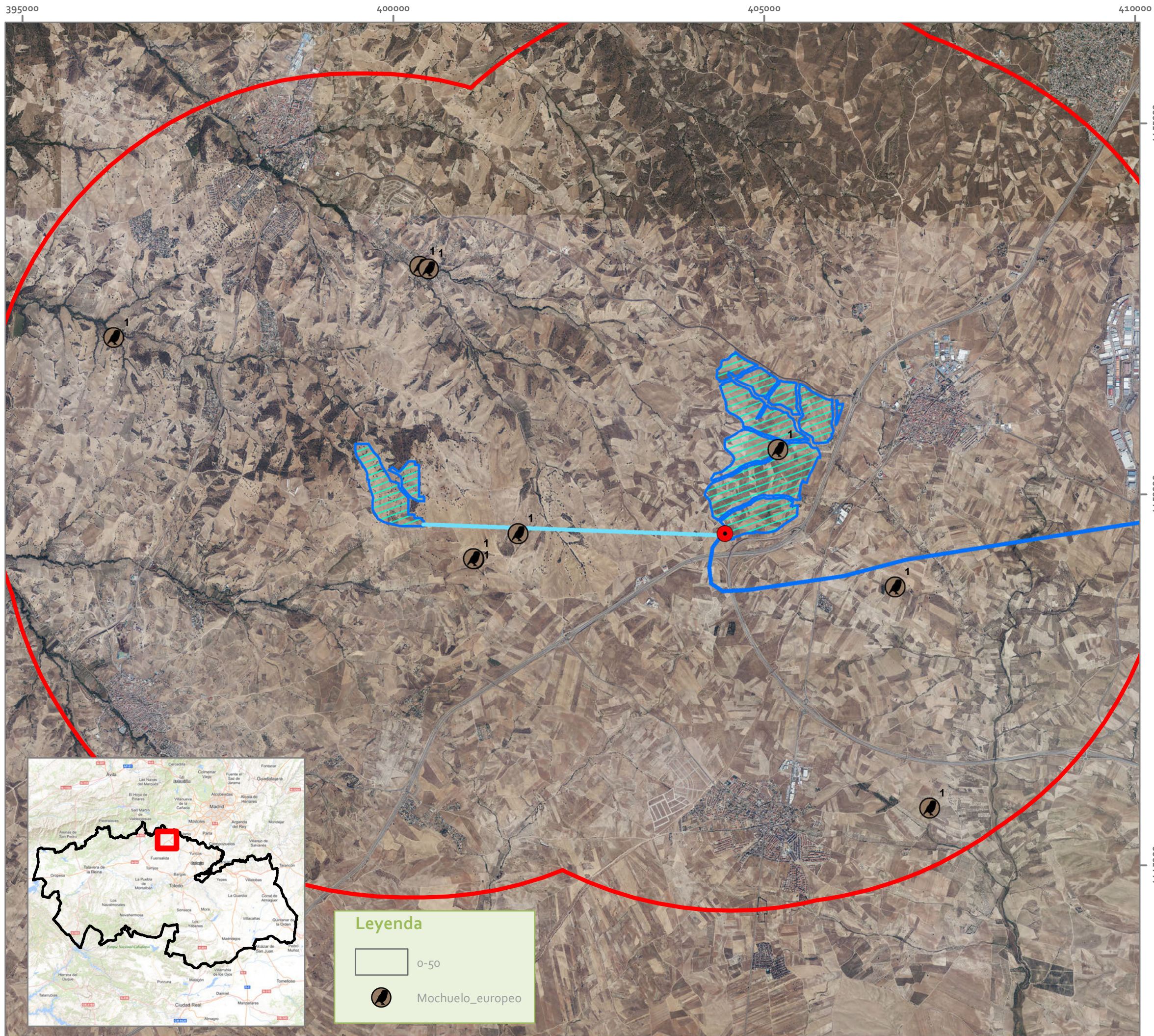

Leyenda

- 0-50
- Mochuelo_europeo

INVENTARIADO AMBIENTAL

PSF SAN PEDRO, SAN MARCOS
HAYABUSA Y PARAMOS

T.M.(TOLEDO)

Leyenda

- Buffer_totales
- SET San Marcos B
- LAMT_30_kV_San_Marcos_A-B
- LAAT_220_kV_San_Marcos_B-C
- FV_SanMarcos_pol

PLANO 29.a. CONTACTOS DE MOCHUELO EUROPEO SAN MARCOS A Y B

1:50.000

0 1.250 2.500 m

Elipsoide Internacional Proyección UTM. ETRS 1989.
MTN escala 1:25.000 del IGN, proporcionado por el servidor WMS del IGN.

PROMOTOR





 Sergio Palacios García
Ciencias ambientales

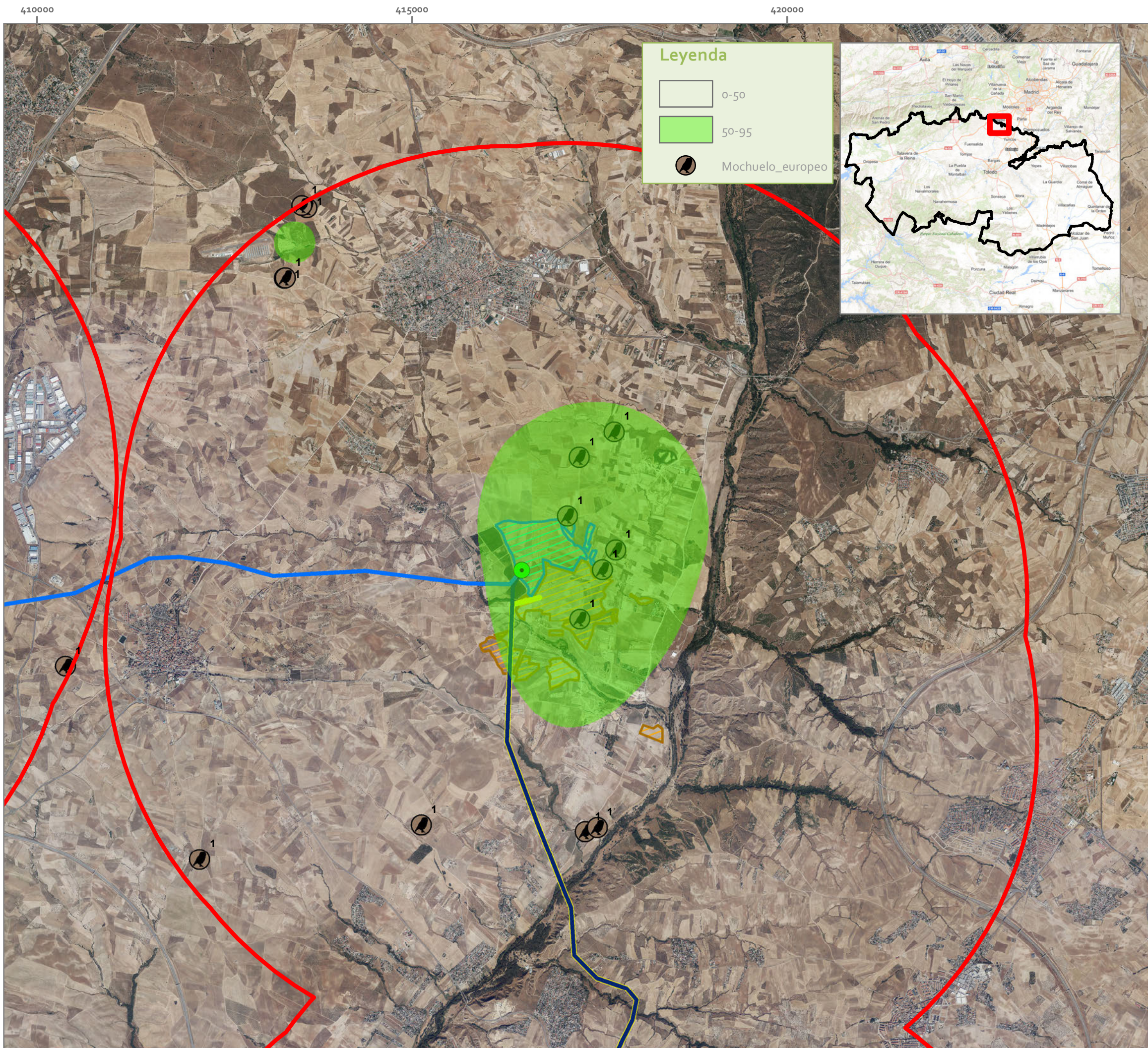

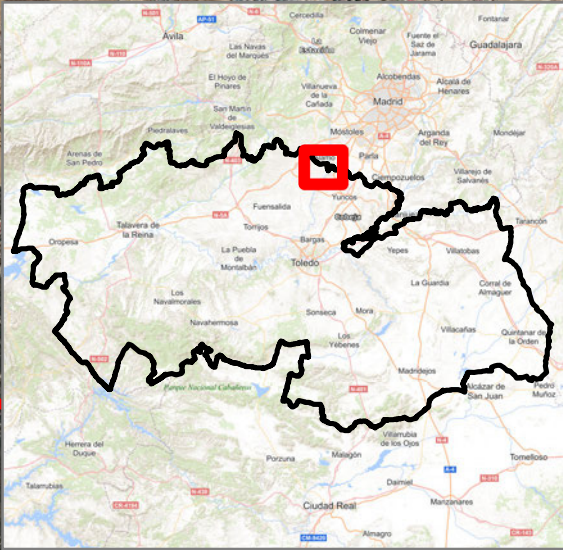

Leyenda

- 0-50
- 50-95
- Mochuelo_europeo



INVENTARIADO AMBIENTAL

PSF SAN PEDRO, SAN MARCOS
HAYABUSA Y PARAMOS

T.M.(TOLEDO)

Leyenda

- Buffer_totales
- SET San Marcos
- LAAT_220_kV_San_Marcos_B-C
- LAAT_220_kV_San_Marcos_Colectora
- FV_SanMarcos_pol
- LAMT_30_kV_San_Pedro_A-B
- PSF San Pedro

PLANO 29.b. CONTACTOS DE MOCHUELO EUROPEO SAN MARCOS C Y SAN PEDRO B

1:50.000



Elipsoide Internacional Proyección UTM. ETRS 1989.
MTN escala 1:25.000 del IGN, proporcionado por el servidor
WMS del IGN.

PROMOTOR



Sergio Palacios García
Ciencias ambientales



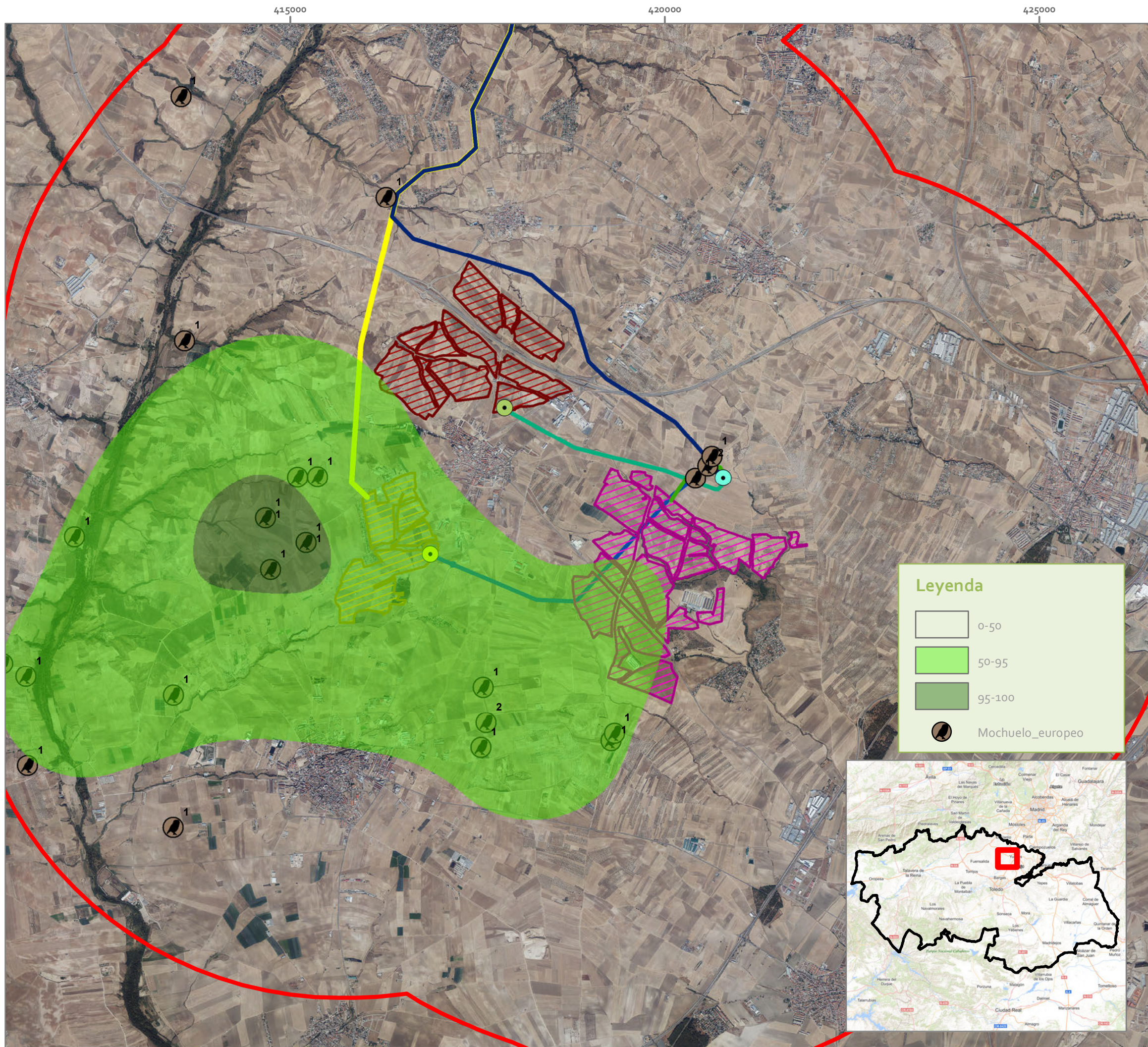

INVENTARIADO AMBIENTAL

**PSF SAN PEDRO, SAN MARCOS
HAYABUSA Y PARAMOS**

T.M.(TOLEDO)

Legenda

- Buffer_totales
- SET Colectora Cedillo-Fortuna
- LAAT Paramos
- PSF Paramos de la Sagra
- SET Hayabusa 220/30 kV
- SET Colectora Cedillo-Fortuna
- LAAT_220_kV Hayabusa
- PSF_Hayabusa
- LAAT_220_kV_San_Marcos_-_Colectora
- SET San Pedro 220/30 kV
- LAMT_30_kV_San_Pedro_A-B
- LAAT_220_kV
- PSF San Pedro

PLANO 29.c. CONTACTOS DE MOCHUELO EUROPEO SAN PEDRO A, HAYABUSA Y PARAMOS DE LA SAGRA

1:50.000

0 1.250 2.500 m

Elipsoide Internacional Proyección UTM. ETRS 1989.
MTN escala 1:25.000 del IGN, proporcionado por el servidor WMS del IGN.

Legenda

- 0-50
- 50-95
- 95-100
- Mochuelo_europeo

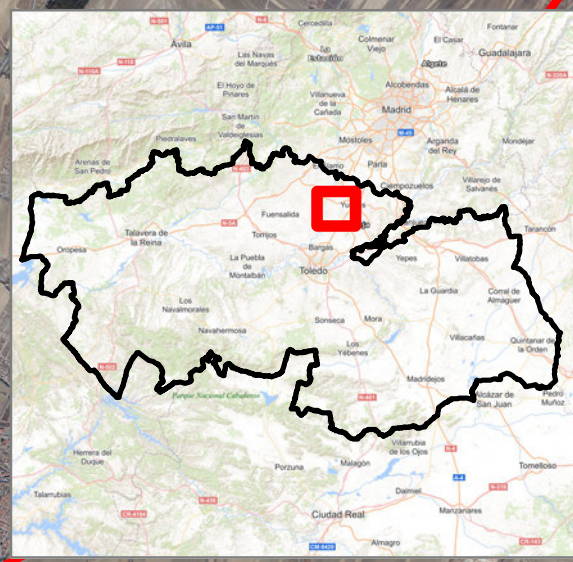

PROMOTOR

Sergio Palacios García
Ciencias ambientales

ideas
medioambientales

San Sebastián 19 - 02005 Albacete t:967830720 e:ideas@ideasmedioambientales.com ideasmedioambientales.com

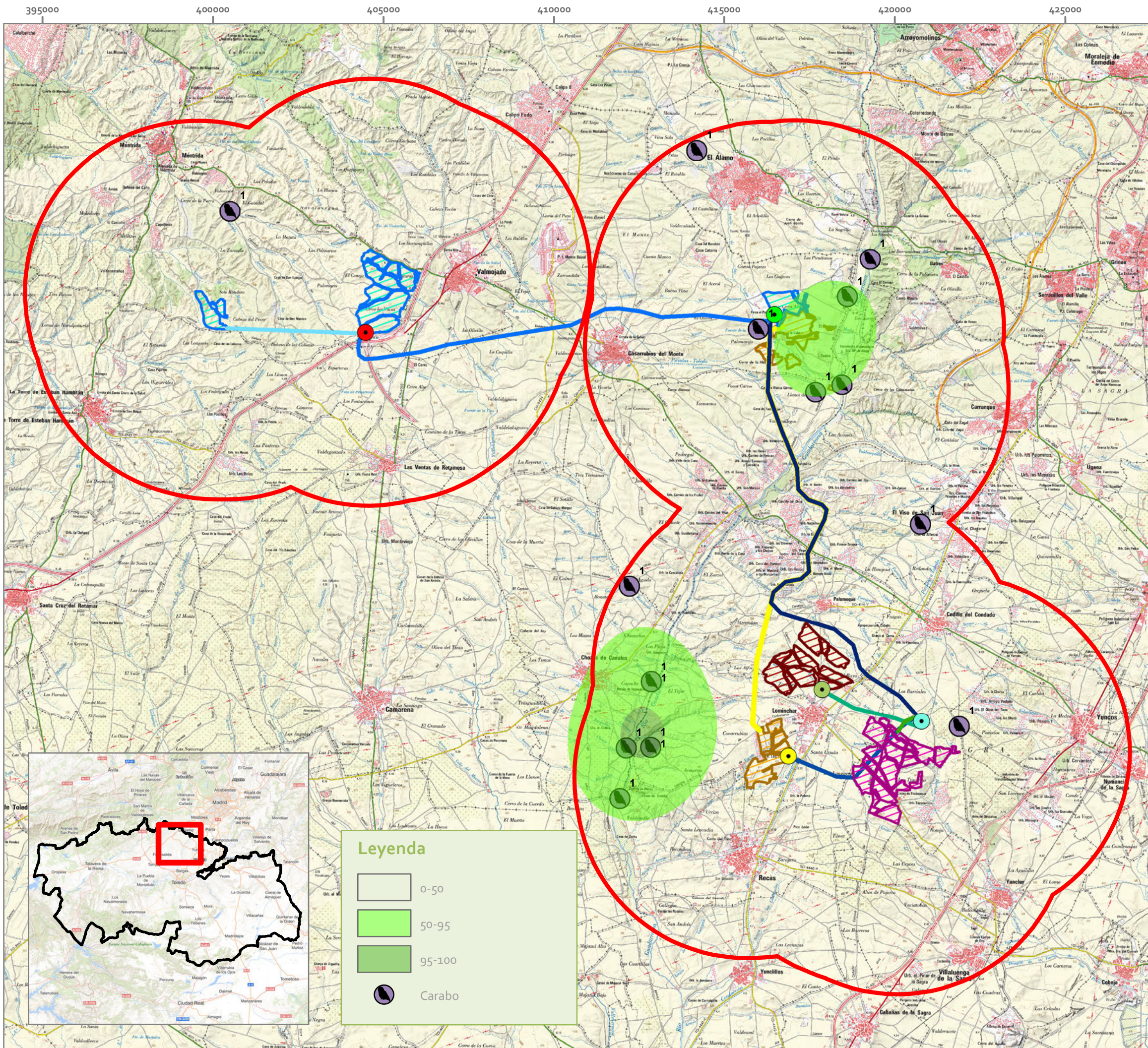

INVENTARIADO AMBIENTAL

PSF SAN PEDRO, SAN MARCOS
HAYABUSA Y PARAMOS

T.M.(TOLEDO)

Legenda

- Buffer_totales
- SET Colectora Cedillo-Fortuna
- LAAT Paramos
- PSF Paramos de la Sagra
- SET Hayabusa 220/30 kV
- SET Colectora Cedillo-Fortuna
- LAAT_220_kV Hayabusa
- PSF_Hayabusa
- SET San Marcos B
- SET San Marcos
- LAMT_30_kV_San_Marcos_A-B
- LAAT_220_kV_San_Marcos_B-C
- LAAT_220_kV_San_Marcos_Colectora
- FV_SanMarcos_pol
- SET San Pedro 220/30 kV
- LAMT_30_kV_San_Pedro_A-B
- LAAT_220_kV
- PSF San Pedro

**PLANO 30. CONTACTOS TOTALES
CARABO**

1:110.000

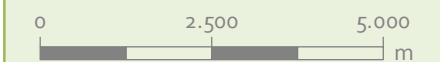

Elipsoide Internacional Proyección UTM. ETRS 1989.
MTN escala 1:25.000 del IGN, proporcionado por el servidor
WMS del IGN.

PROMOTOR



Sergio Palacios García
Ciencias ambientales



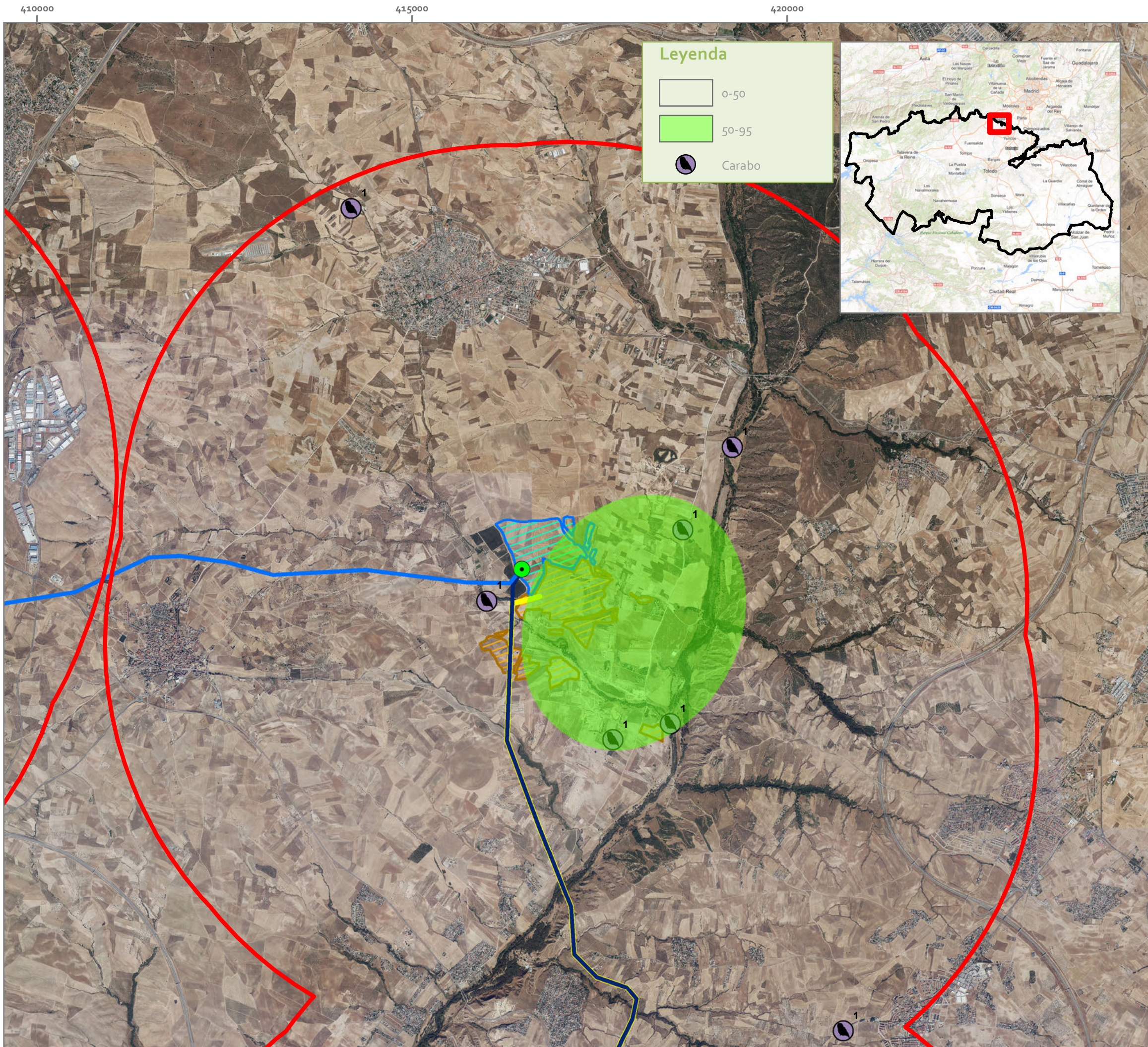

Leyenda

- 0-50
- 50-95
- Carabo

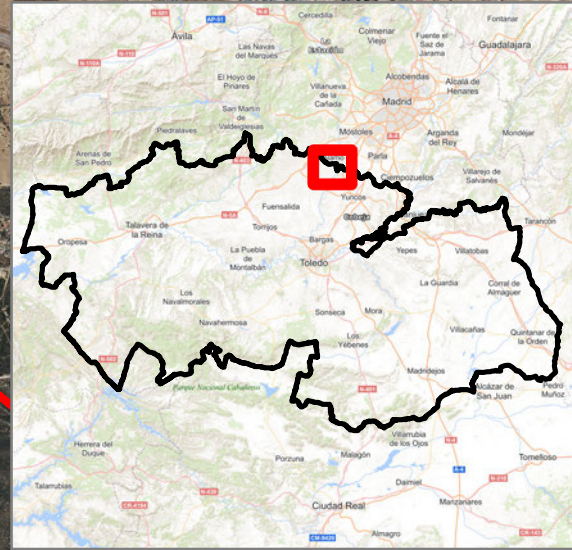

INVENTARIADO AMBIENTAL

PSF SAN PEDRO, SAN MARCOS HAYABUSA Y PARAMOS

T.M.(TOLEDO)

Leyenda

- Buffer_totales
- SET San Marcos
- LAAT_220_kV_San_Marcos_B-C
- LAAT_220_kV_San_Marcos_Colectora
- FV_SanMarcos_pol
- LAMT_30_kV_San_Pedro_A-B
- PSF San Pedro

PLANO 30.b. CONTACTOS DE CARABO SAN MARCOS C Y SAN PEDRO B

1:50.000

0 1.250 2.500 m

Elipsoide Internacional Proyección UTM. ETRS 1989.
MTN escala 1:25.000 del IGN, proporcionado por el servidor WMS del IGN.

PROMOTOR

Sergio Palacios García
Ciencias ambientales

San Sebastián 19 - 02005 Albacete t 967610710 e ideas@ideasmedioambientales.com ideasmedioambientales.com

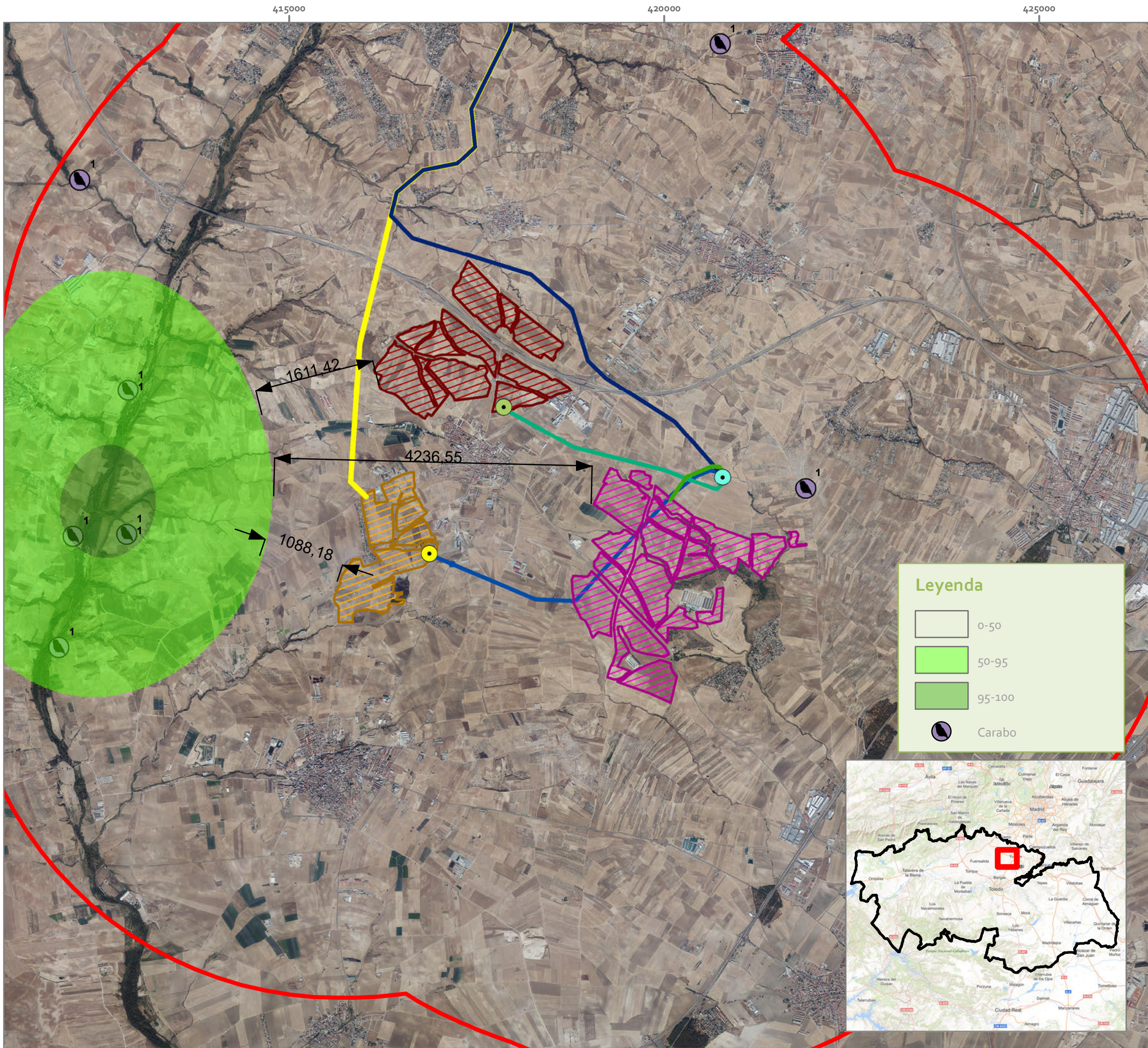

INVENTARIADO AMBIENTAL

PSF SAN PEDRO, SAN MARCOS
HAYABUSA Y PARAMOS

T.M.(TOLEDO)

Legenda

- Buffer_totales
- SET Colectora Cedillo-Fortuna
- LAAT Paramos
- PSF Paramos de la Sagra
- SET Hayabusa 220/30 kV
- SET Colectora Cedillo-Fortuna
- LAAT_220_kV Hayabusa
- PSF_Hayabusa
- LAAT_220_kV_San_Marcos_-_Colectora
- SET San Pedro 220/30 kV
- LAMT_30_kV_San_Pedro_A-B
- LAAT_220_kV
- PSF San Pedro

**PLANO 30.b. CONTACTOS DE CARABO
SAN PEDRO A, HAYABUSA Y
PARAMOS DE LA SAGRA**

1:50.000

0 1.250 2.500 m

Elipsoide Internacional Proyección UTM. ETRS 1989.
MTN escala 1:25.000 del IGN, proporcionado por el servidor
WMS del IGN.

Legenda

- 0-50
- 50-95
- 95-100
- Carabo

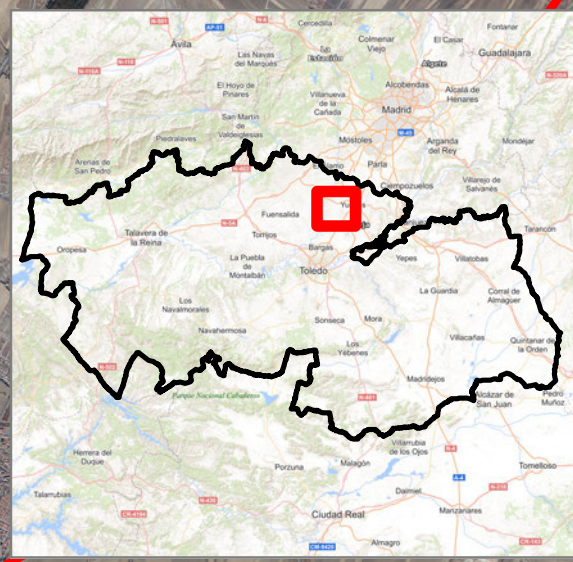

PROMOTOR

Sergio Palacios García
Ciencias ambientales

ideas
medioambientales

San Sebastián 19 - 02005 Albacete t:967830710 e:ideas@ideasmedioambientales.com ideasmedioambientales.com

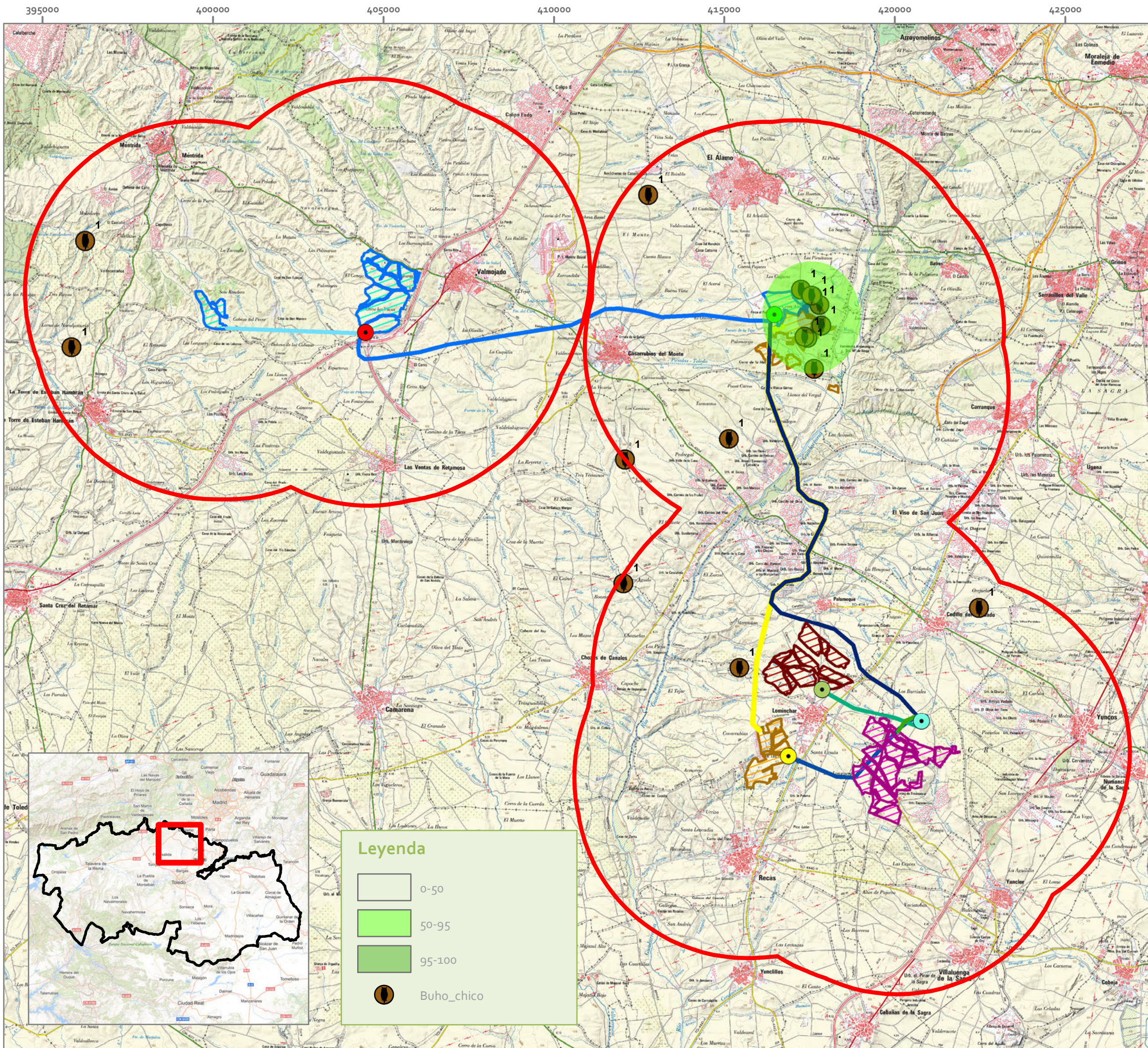

INVENTARIADO AMBIENTAL

PSF SAN PEDRO, SAN MARCOS
HAYABUSA Y PARAMOS

T.M.(TOLEDO)

Legenda

- Buffer_totales
- SET Colectora Cedillo-Fortuna
- LAAT Paramos
- PSF Paramos de la Sagra
- SET Hayabusa 220/30 kV
- SET Colectora Cedillo-Fortuna
- LAAT_220_kV Hayabusa
- PSF_Hayabusa
- SET San Marcos B
- SET San Marcos
- LAMT_30_kV_San_Marcos_A-B
- LAAT_220_kV_San_Marcos_B-C
- LAAT_220_kV_San_Marcos_Colectora
- FV_SanMarcos_pol
- SET San Pedro 220/30 kV
- LAMT_30_kV_San_Pedro_A-B
- LAAT_220_kV
- PSF San Pedro

**PLANO 31. CONTACTOS TOTALES
BUHO CHICO**

1:110.000

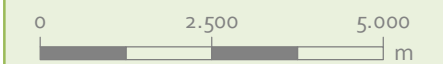

Elipsoide Internacional Proyección UTM. ETRS 1989.
MTN escala 1:25.000 del IGN, proporcionado por el servidor
WMS del IGN.

PROMOTOR



Sergio Palacios García
Ciencias ambientales



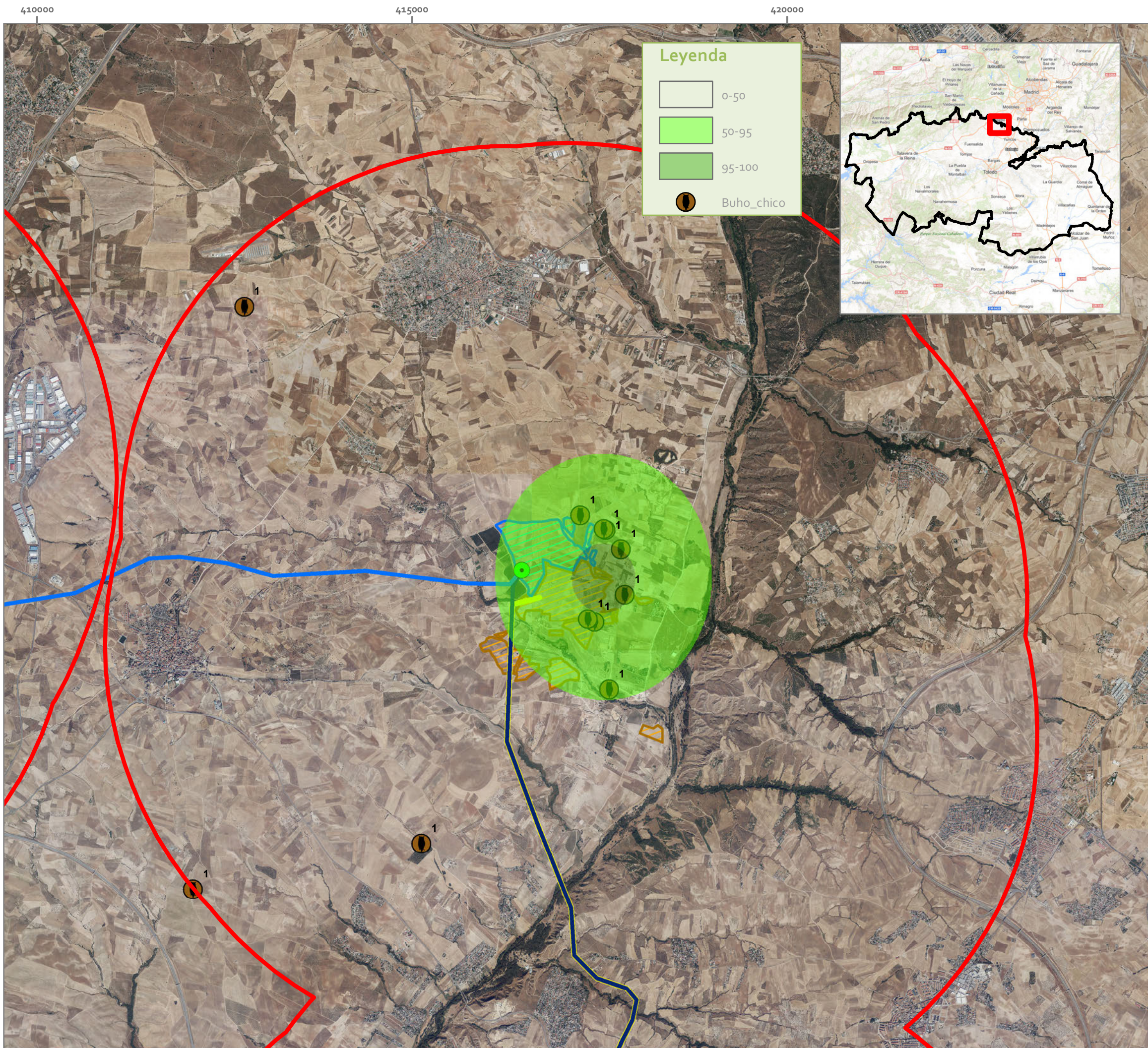

Leyenda

- 0-50
- 50-95
- 95-100
- Buho_chico

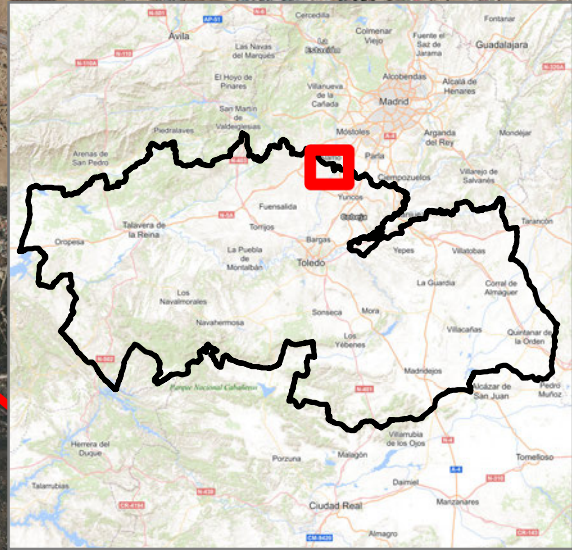

INVENTARIADO AMBIENTAL

PSF SAN PEDRO, SAN MARCOS
HAYABUSA Y PARAMOS

T.M.(TOLEDO)

Leyenda

- Buffer_totales
- SET San Marcos
- LAAT_220_kV_San_Marcos_B-C
- LAAT_220_kV_San_Marcos_Colectora
- FV_SanMarcos_pol
- LAMT_30_kV_San_Pedro_A-B
- PSF San Pedro

**PLANO 31.a. CONTACTOS DE
BUHO CHICO SAN MARCOS C
Y SAN PEDRO B**

1:50.000

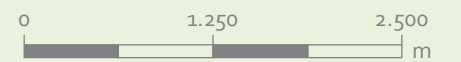

Elipsoide Internacional Proyección UTM. ETRS 1989.
MTN escala 1:25.000 del IGN, proporcionado por el servidor
WMS del IGN.

PROMOTOR



Sergio Palacios García
Ciencias ambientales



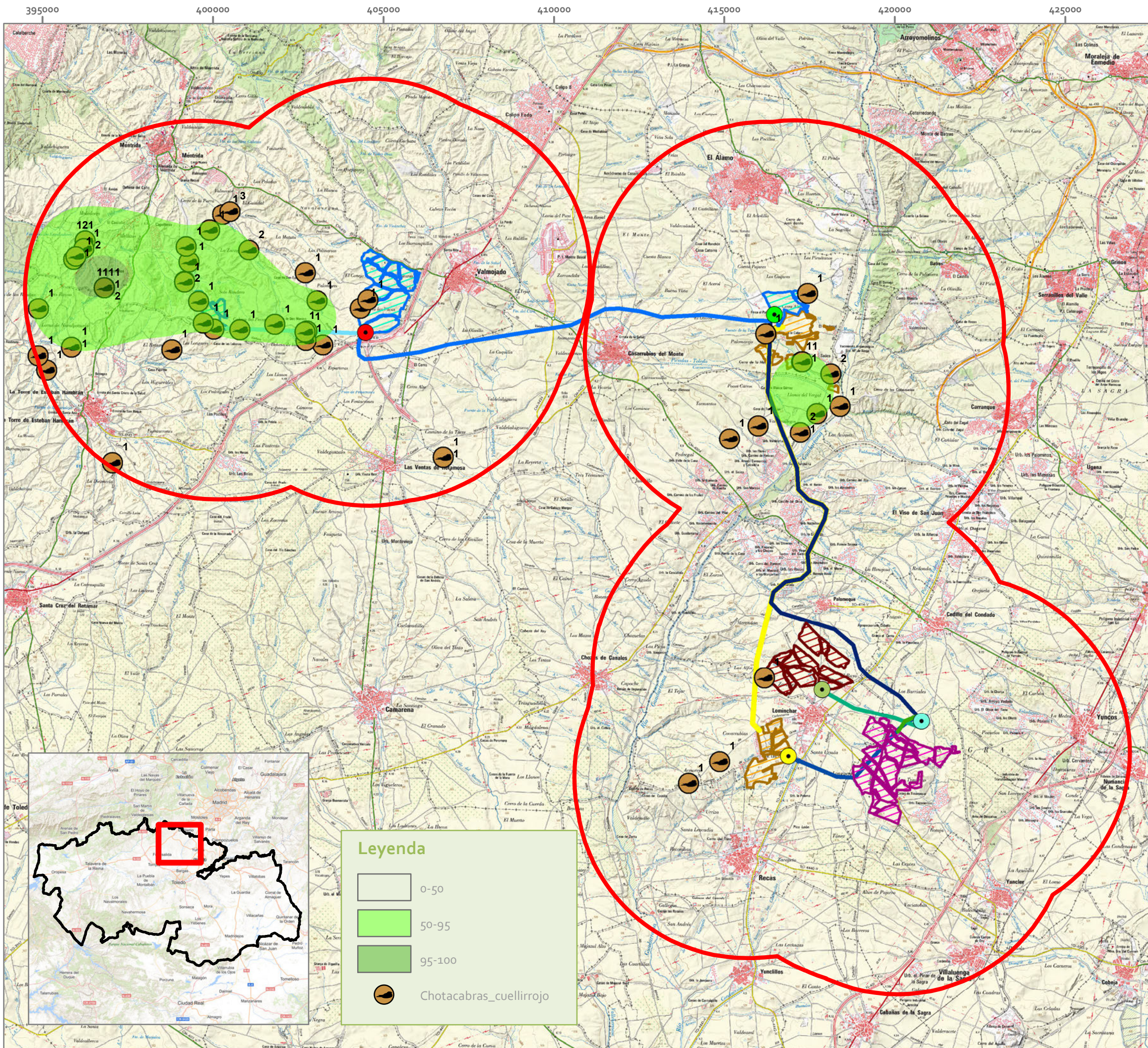

INVENTARIADO AMBIENTAL

PSF SAN PEDRO, SAN MARCOS
HAYABUSA Y PARAMOS

T.M.(TOLEDO)

Legenda

- Buffer_totales
- SET Colectora Cedillo-Fortuna
- LAAT Paramos
- PSF Paramos de la Sagra
- SET Hayabusa 220/30 kV
- SET Colectora Cedillo-Fortuna
- LAAT_220_kV Hayabusa
- PSF_Hayabusa
- SET San Marcos B
- SET San Marcos
- LAMT_30_kV_San_Marcos_A-B
- LAAT_220_kV_San_Marcos_B-C
- LAAT_220_kV_San_Marcos_Colectora
- FV_SanMarcos_pol
- SET San Pedro 220/30 kV
- LAMT_30_kV_San_Pedro_A-B
- LAAT_220_kV
- PSF San Pedro

**PLANO 32. CONTACTOS TOTALES
CHOTACABRAS CUELLIRROJO**

1:110.000

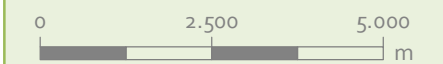

Elipsoide Internacional Proyección UTM. ETRS 1989.
MTN escala 1:25.000 del IGN, proporcionado por el servidor
WMS del IGN.

PROMOTOR



Sergio Palacios García
Ciencias ambientales



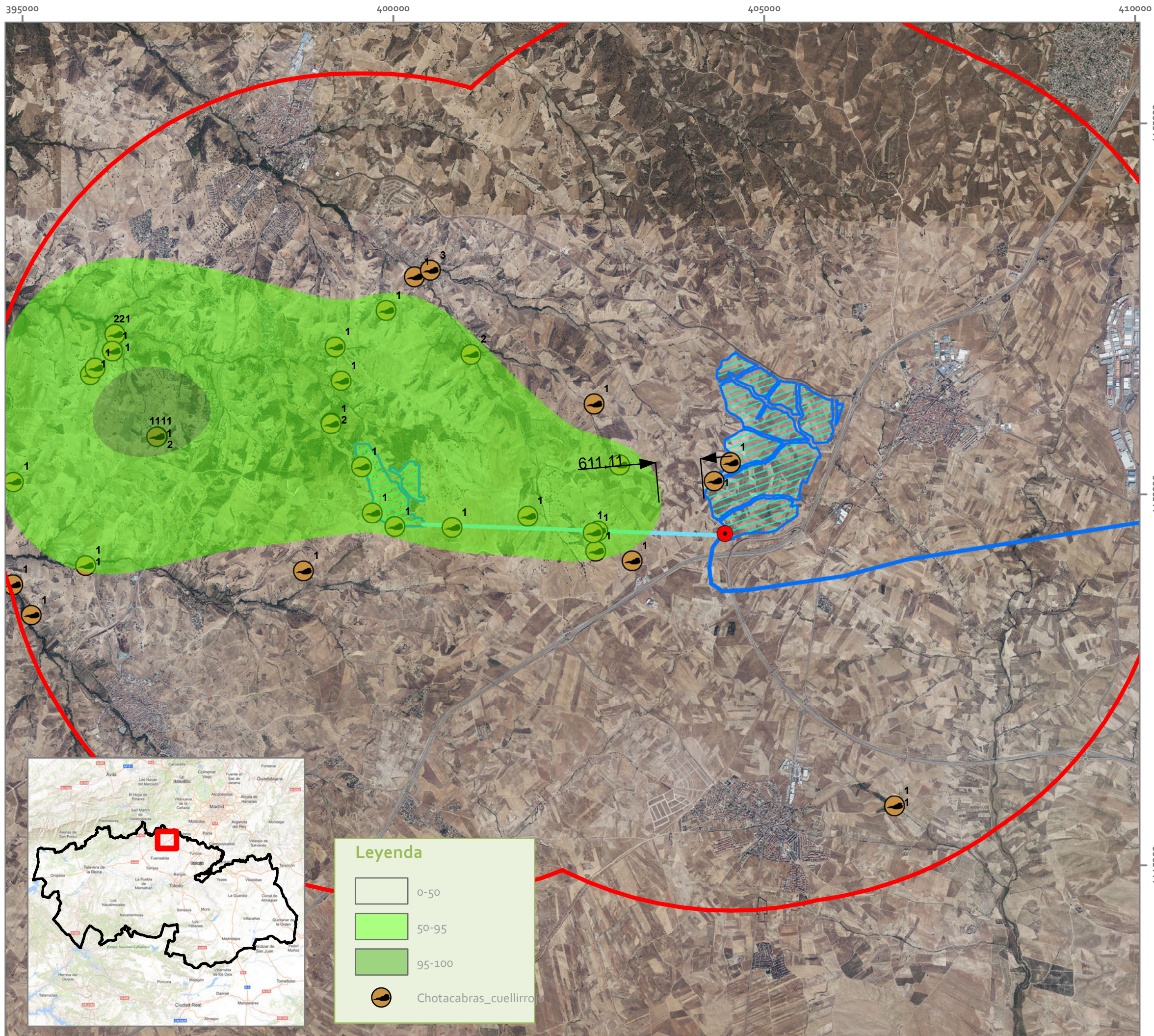

INVENTARIADO AMBIENTAL

PSF SAN PEDRO, SAN MARCOS
HAYABUSA Y PARAMOS

T.M.(TOLEDO)

Leyenda

- Buffer_totales
- SET San Marcos B
- LAMT_30_kV_San_Marcos_A-B
- LAAT_220_kV_San_Marcos_B-C
- FV_SanMarcos_pol

**PLANO 32.a. CONTACTOS DE
CHOTACABRAS CUELLIRROJO
SAN MARCOS A Y B**

1:50.000



Elipsoide Internacional Proyección UTM. ETRS 1989.
MTN escala 1:25.000 del IGN, proporcionado por el servidor
WMS del IGN.

PROMOTOR



Sergio Palacios García
Ciencias ambientales

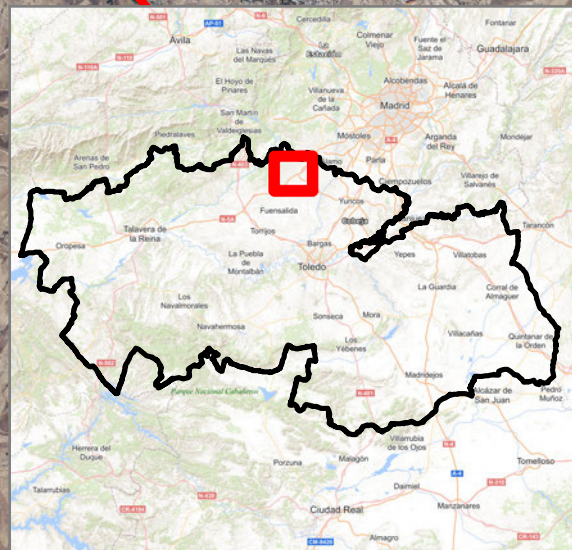

Leyenda

- 0-50
- 50-95
- 95-100
- Chotacabras_cuellirrojo

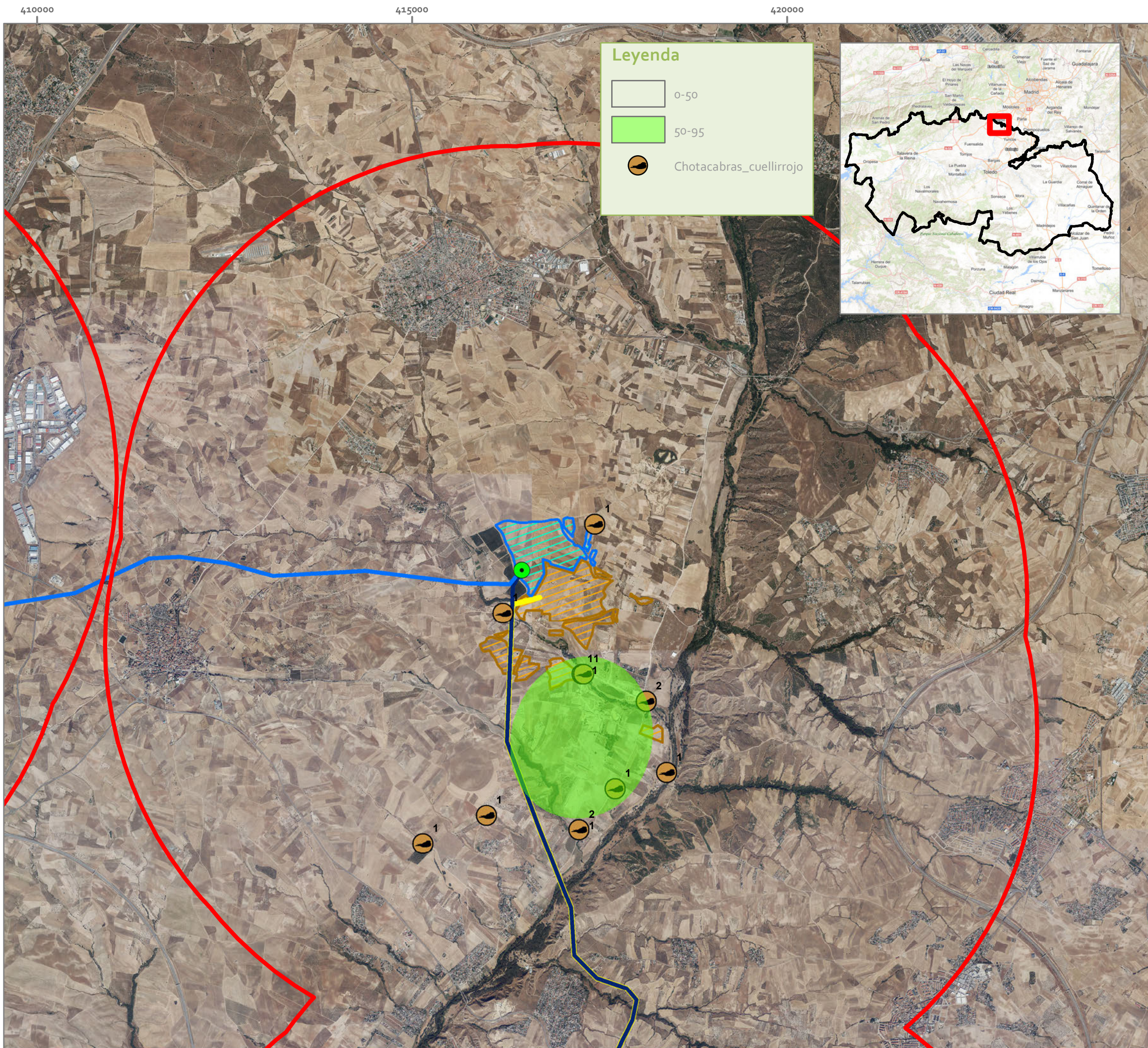

Leyenda

- 0-50
- 50-95
- Chotacabras_cuellirrojo

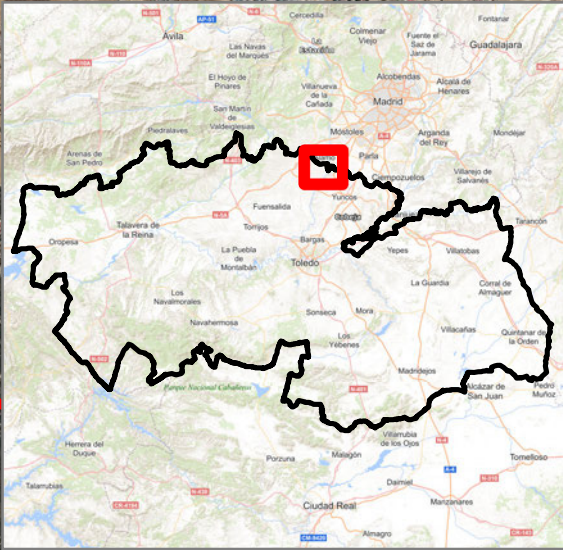

INVENTARIADO AMBIENTAL

**PSF SAN PEDRO, SAN MARCOS
HAYABUSA Y PARAMOS**

T.M.(TOLEDO)

Leyenda

- Buffer_totales
- SET San Marcos
- LAAT_220_kV_San_Marcos_B-C
- LAAT_220_kV_San_Marcos_Colectora
- FV_SanMarcos_pol
- LAMT_30_kV_San_Pedro_A-B
- PSF San Pedro

**PLANO 32.b. CONTACTOS DE
CHOTACABRAS CUELLIRROJO SAN
MARCOS C Y SAN PEDRO B**

1:50.000

0 1.250 2.500 m

Elipsoide Internacional Proyección UTM. ETRS 1989.
MTN escala 1:25.000 del IGN, proporcionado por el servidor
WMS del IGN.

PROMOTOR

Sergio Palacios García
Ciencias ambientales

ideas
medioambientales

San Sebastián 19 - 02005 Albacete t 967610710 e ideas@ideasmedioambientales.com ideasmedioambientales.com

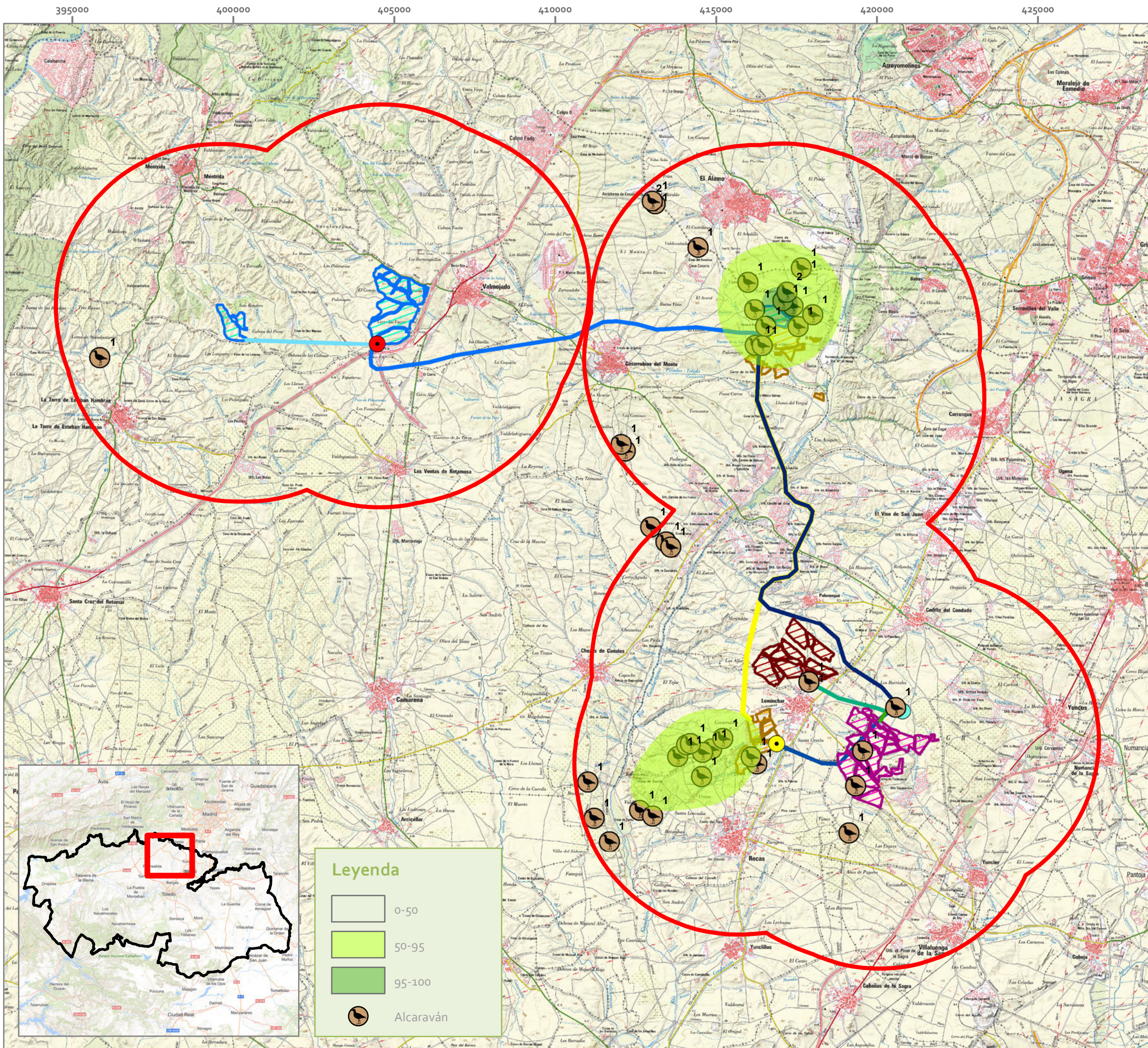

INVENTARIADO AMBIENTAL

PSF SAN PEDRO, SAN MARCOS HAYABUSA Y PARAMOS

T.M.(TOLEDO)

Legenda

- Buffer_totales
- SET Colectora Cedillo-Fortuna
- LAAT Paramos
- PSF Paramos de la Sagra
- SET Hayabusa 220/30 kV
- SET Colectora Cedillo-Fortuna
- LAAT_220_kV Hayabusa
- PSF_Hayabusa
- SET San Marcos B
- SET San Marcos
- LAMT_30_kV_San_Marcos_A-B
- LAAT_220_kV_San_Marcos_B-C
- LAAT_220_kV_San_Marcos_Colectora
- FV_SanMarcos_pol
- SET San Pedro 220/30 kV
- LAMT_30_kV_San_Pedro_A-B
- LAAT_220_kV
- PSF San Pedro

PLANO 33. CONTACTOS TOTALES DE ALCARAVAN

1:120.000

0 2.500 5.000 m

Elipsoide Internacional Proyección UTM. ETRS 1989.
MTN escala 1:25.000 del IGN, proporcionado por el servidor WMS del IGN.

PROMOTOR

Sergio Palacios García
Ciencias ambientales

San Sebastián 19 - 02005 Albacete t 967630720 ideas@ideasmedioambientales.com ideasmedioambientales.com

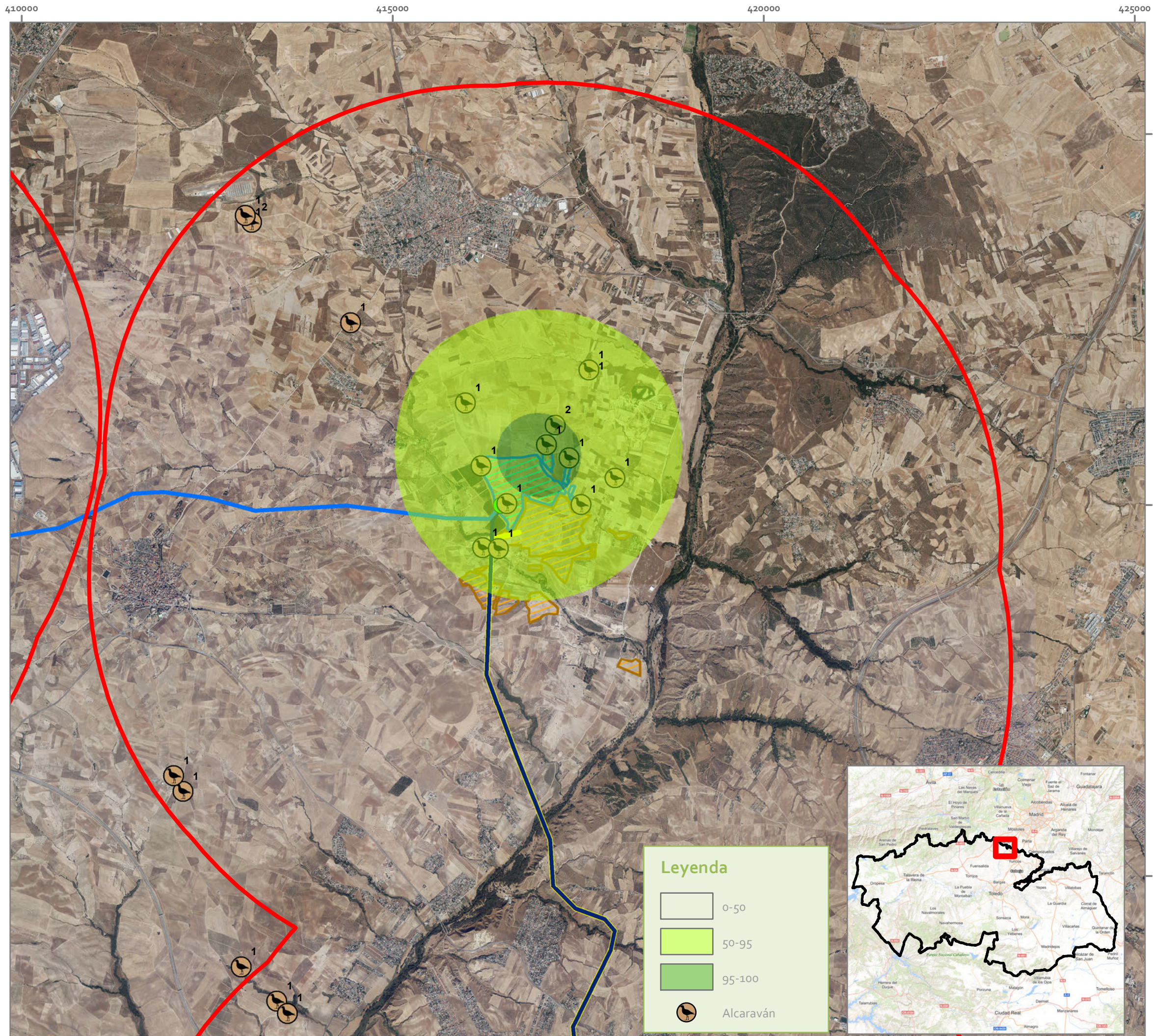

INVENTARIADO AMBIENTAL

PSF SAN PEDRO, SAN MARCOS
HAYABUSA Y PARAMOS

T.M.(TOLEDO)

Legenda

- Buffer_totales
- SET San Marcos
- LAAT_220_kV_San_Marcos_B-C
- LAAT_220_kV_San_Marcos_Colectora
- FV_SanMarcos_pol
- LAMT_30_kV_San_Pedro_A-B
- PSF San Pedro

PLANO 33.a. CONTACTOS DE ALCARAVAN SAN PEDRO B Y SAN MARCOS C,

1:50.000

0 1.250 2.500 m

Elipsoide Internacional Proyección UTM. ETRS 1989.
MTN escala 1:25.000 del IGN, proporcionado por el servidor WMS del IGN.

Legenda

- 0-50
- 50-95
- 95-100
- Alcaraván

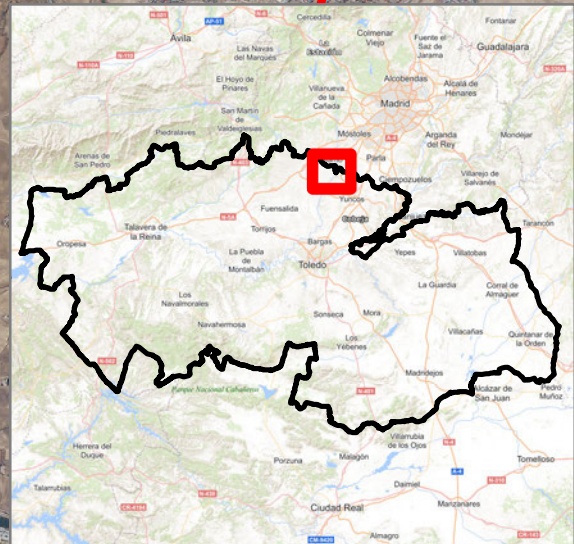

PROMOTOR



VIRIDI



Sergio Palacios García
Ciencias ambientales



ideas
medioambientales

San Sebastián 19 - 02005 Albacete t 967830710 ideas@ideasmedioambientales.com ideasmedioambientales.com

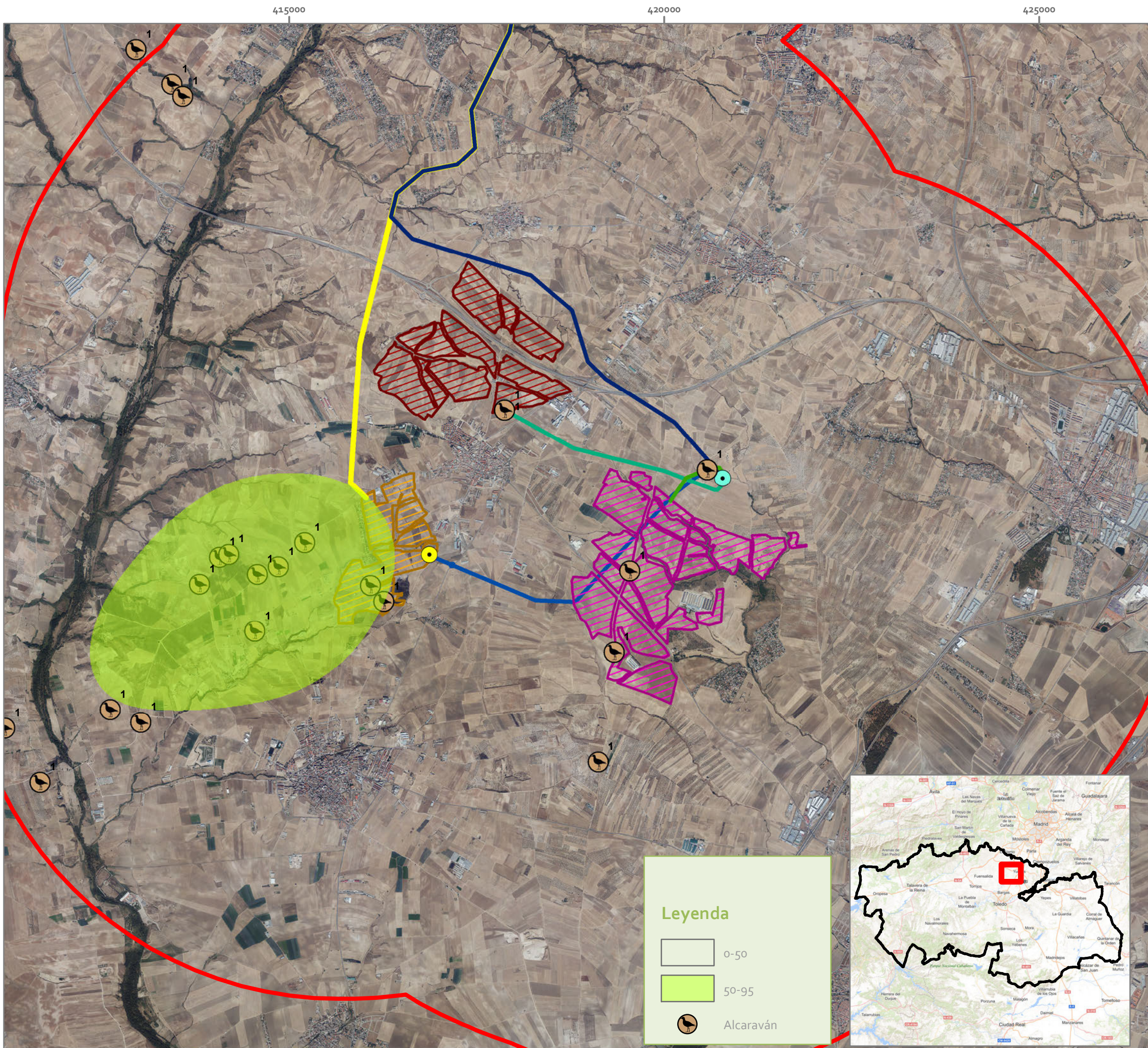

INVENTARIADO AMBIENTAL

PSF SAN PEDRO, SAN MARCOS
HAYABUSA Y PARAMOS

T.M.(TOLEDO)

Leyenda

- Buffer_totales
- SET Colectora Cedillo-Fortuna
- LAAT Paramos
- PSF Paramos de la Sagra
- SET Hayabusa 220/30 kV
- SET Colectora Cedillo-Fortuna
- LAAT_220_kV Hayabusa
- PSF_Hayabusa
- LAAT_220_kV_San_Marcos_-_Colectora
- SET San Pedro 220/30 kV
- LAMT_30_kV_San_Pedro_A-B
- LAAT_220_kV
- PSF San Pedro

PLANO 33.b. CONTACTOS DE ALCARAVAN SAN PEDRO A, HAYABUSA Y PARAMOS DE LA SAGRA

1:50.000

0 1.250 2.500 m

Elipsoide Internacional Proyección UTM. ETRS 1989.
MTN escala 1:25.000 del IGN, proporcionado por el servidor WMS del IGN.

Leyenda

- 0-50
- 50-95
- Alcaraván

PROMOTOR

VIRIDI

Sergio Palacios García
Ciencias ambientales

ideas
medioambientales

San Sebastián 19 - 02005 Albacete t 967630710 ideas@ideasmedioambientales.com ideasmedioambientales.com

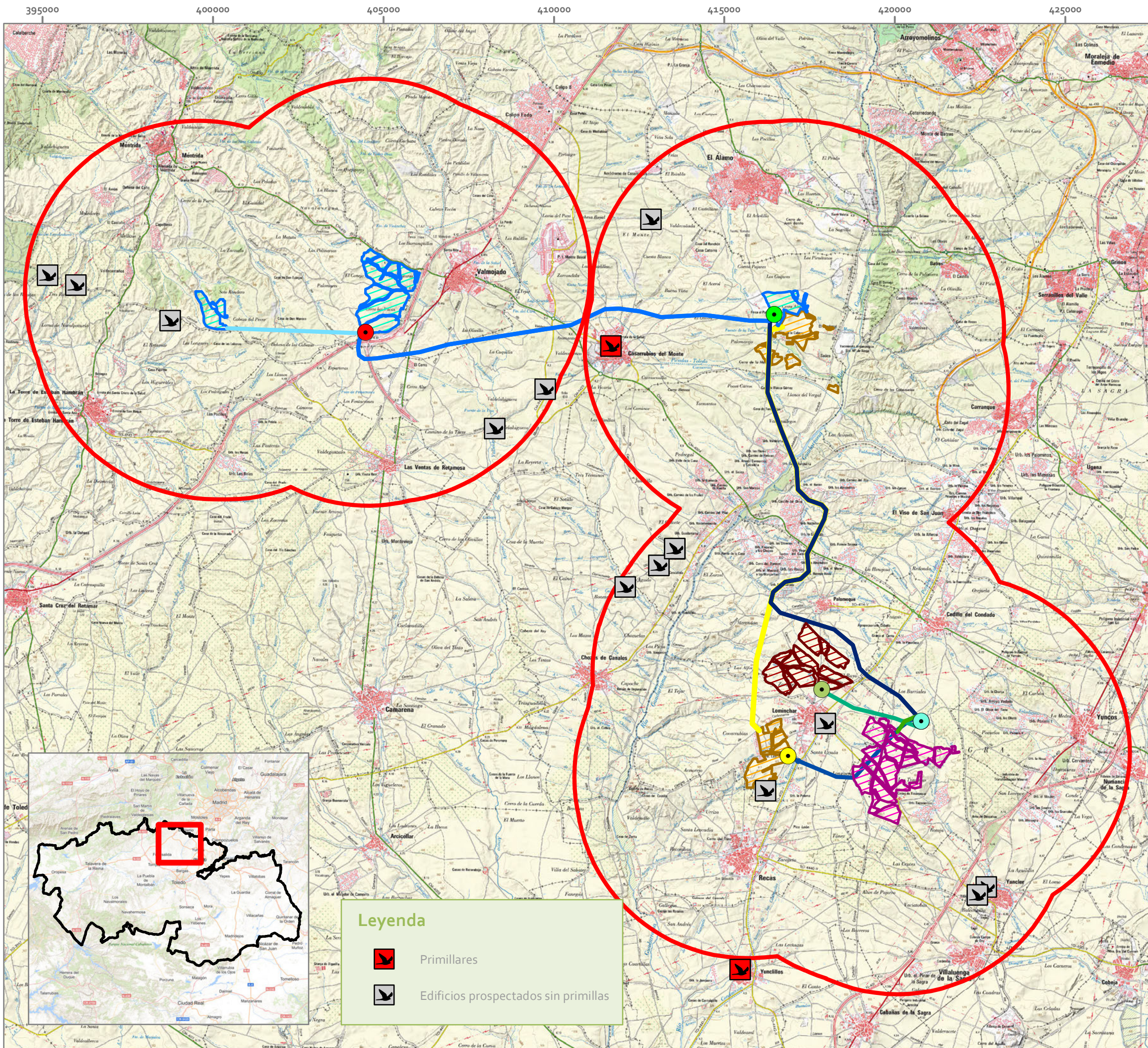

INVENTARIADO AMBIENTAL

PSF SAN PEDRO, SAN MARCOS HAYABUSA Y PARAMOS

T.M.(TOLEDO)

Legenda

- Buffer_totales
- SET Colectora Cedillo-Fortuna
- LAAT Paramos
- PSF Paramos de la Sagra
- SET Hayabusa 220/30 kV
- SET Colectora Cedillo-Fortuna
- LAAT_220_kV Hayabusa
- PSF_Hayabusa
- SET San Marcos B
- SET San Marcos
- LAMT_30_kV_San_Marcos_A-B
- LAAT_220_kV_San_Marcos_B-C
- LAAT_220_kV_San_Marcos_Colectora
- FV_SanMarcos_pol
- SET San Pedro 220/30 kV
- LAMT_30_kV_San_Pedro_A-B
- LAAT_220_kV
- PSF San Pedro

PLANO 34. CENSO DE CERNICALO PRIMILLA

1:110.000

0 2.500 5.000 m

Elipsoide Internacional Proyección UTM. ETRS 1989.
MTN escala 1:25.000 del IGN, proporcionado por el servidor WMS del IGN.

PROMOTOR

Sergio Palacios García
Ciencias ambientales

San Sebastián 19 - 02005 Albarce t 967610710 ideas@ideasmedioambientales.com ideasmedioambientales.com

Legenda

- Primillares
- Edificios prospectados sin primillas

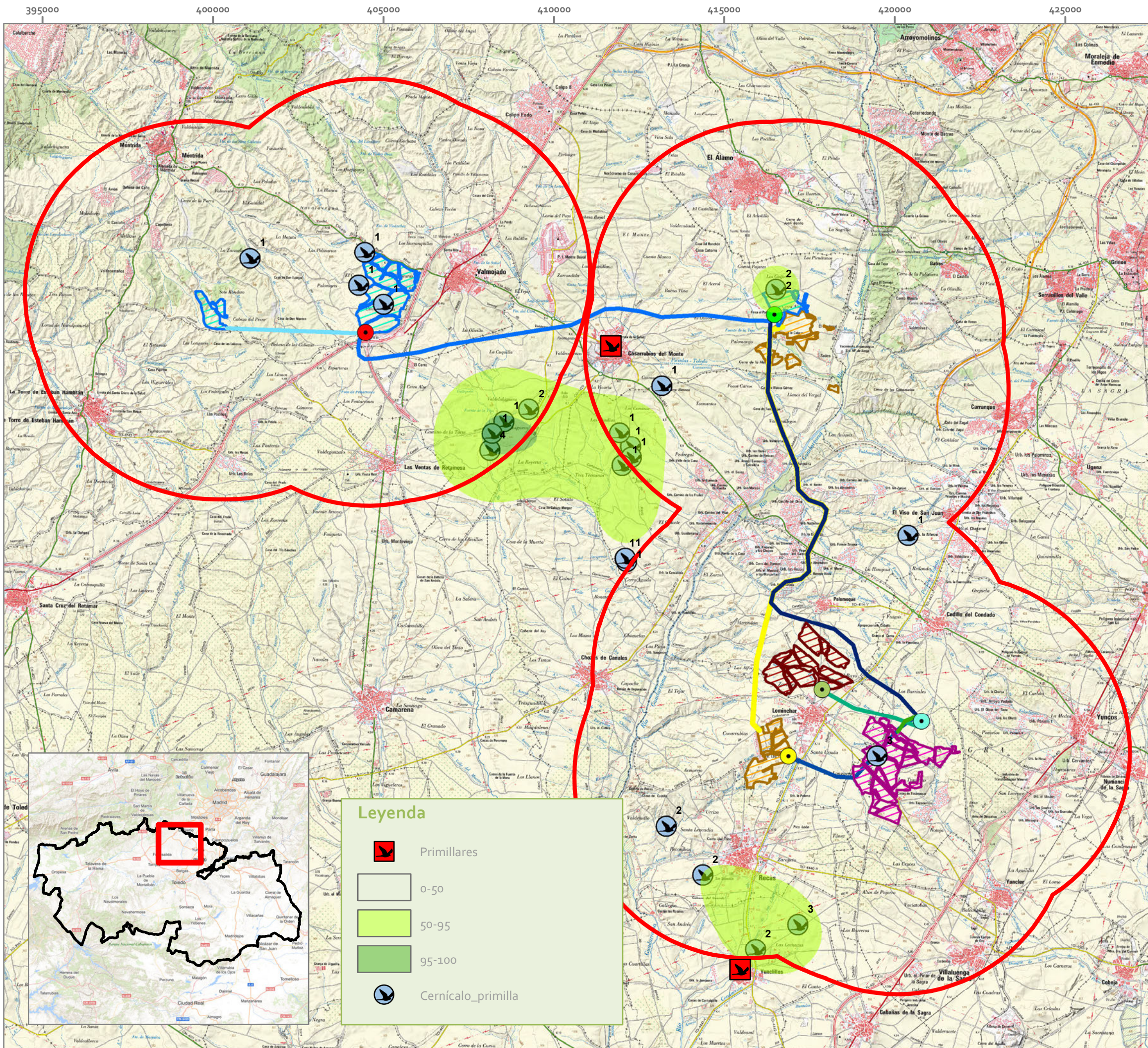

INVENTARIADO AMBIENTAL

PSF SAN PEDRO, SAN MARCOS
HAYABUSA Y PARAMOS

T.M.(TOLEDO)

Legenda

- Buffer_totales
- SET Colectora Cedillo-Fortuna
- LAAT Paramos
- PSF Paramos de la Sagra
- SET Hayabusa 220/30 kV
- SET Colectora Cedillo-Fortuna
- LAAT_220_kV Hayabusa
- PSF_Hayabusa
- SET San Marcos B
- SET San Marcos
- LAMT_30_kV_San_Marcos_A-B
- LAAT_220_kV_San_Marcos_B-C
- LAAT_220_kV_San_Marcos_Colectora
- FV_SanMarcos_pol
- SET San Pedro 220/30 kV
- LAMT_30_kV_San_Pedro_A-B
- LAAT_220_kV
- PSF San Pedro

PLANO 35. CONTACTOS DE CERNICALO PRIMILLA

1:110.000

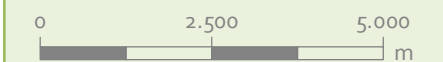

Elipsoide Internacional Proyección UTM. ETRS 1989.
MTN escala 1:25.000 del IGN, proporcionado por el servidor WMS del IGN.

PROMOTOR



Sergio Palacios García
Ciencias ambientales



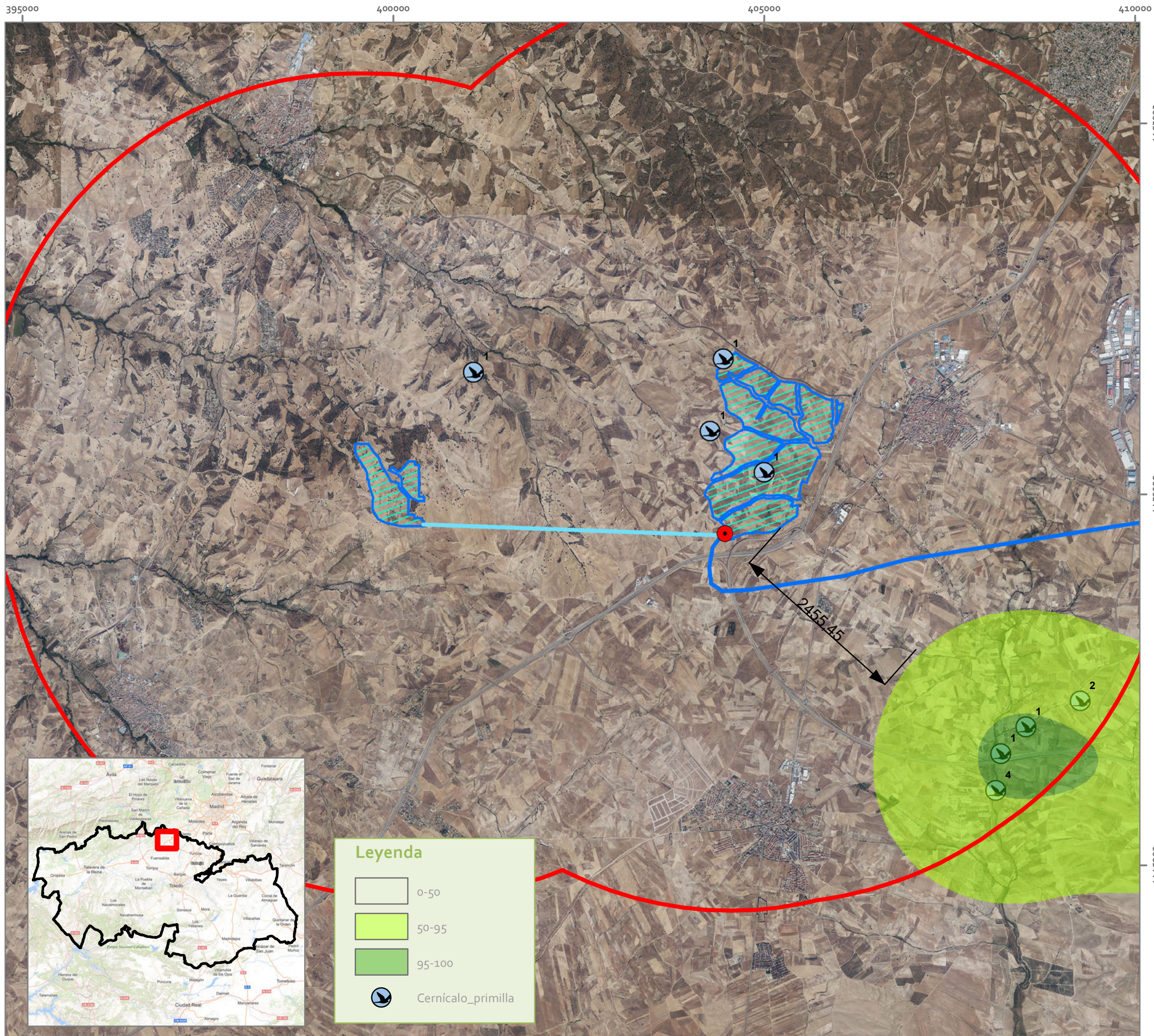

INVENTARIADO AMBIENTAL

PSF SAN PEDRO, SAN MARCOS
HAYABUSA Y PARAMOS

T.M.(TOLEDO)

Leyenda

- Buffer_totales
- SET San Marcos B
- LAMT_30_kV_San_Marcos_A-B
- LAAT_220_kV_San_Marcos_B-C
- ▭ FV_SanMarcos_pol

**PLANO 35.a. CONTACTOS DE
CERNICALO PRIMILLA
SAN MARCOS A Y B**

1:50.000



Elipsoide Internacional Proyección UTM. ETRS 1989.
MTN escala 1:25.000 del IGN, proporcionado por el servidor
WMS del IGN.

PROMOTOR



Sergio Palacios García
Ciencias ambientales



Leyenda

- 0-50
- 50-95
- 95-100
- Cernicalo_primilla

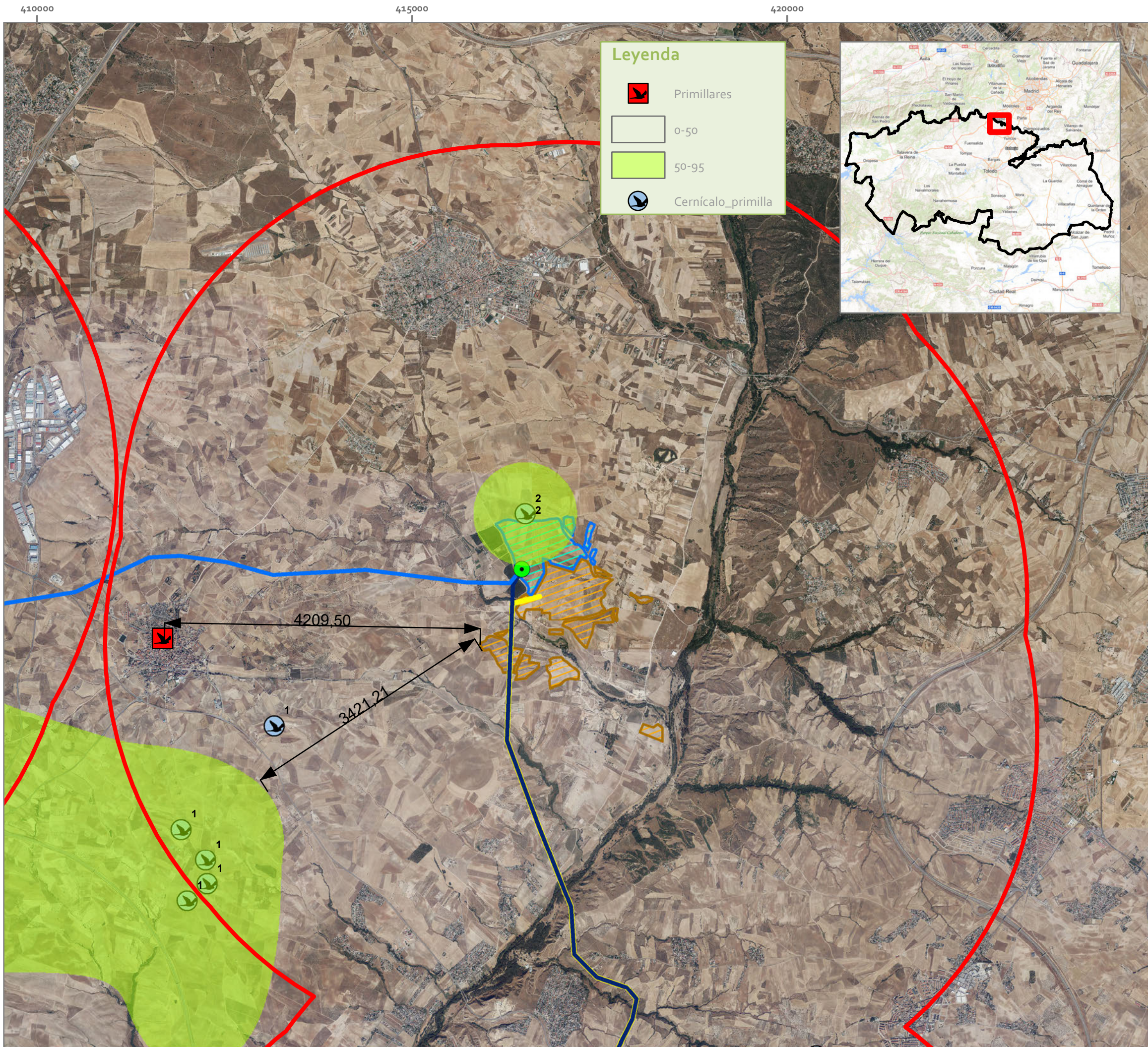

Leyenda

- Primillares
- 0-50
- 50-95
- Cernicalo_primilla

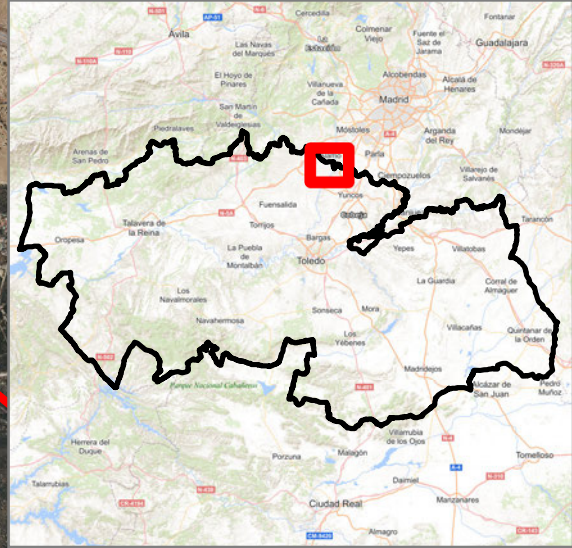

INVENTARIADO AMBIENTAL

PSF SAN PEDRO, SAN MARCOS HAYABUSA Y PARAMOS

T.M.(TOLEDO)

Leyenda

- Buffer_totales
- SET San Marcos
- LAAT_220_kV_San_Marcos_B-C
- LAAT_220_kV_San_Marcos_Colectora
- FV_SanMarcos_pol
- LAMT_30_kV_San_Pedro_A-B
- PSF San Pedro

PLANO 35.b. CONTACTOS DE CERNICALO PRIMILLA SAN MARCOS C Y SAN PEDRO B

1:50.000

0 1.250 2.500 m

Elipsoide Internacional Proyección UTM. ETRS 1989.
MTN escala 1:25.000 del IGN, proporcionado por el servidor WMS del IGN.

PROMOTOR

Sergio Palacios García
Ciencias ambientales

San Sebastián 19 - 02005 Albarete t 967610710 ideas@ideamedioambientales.com ideamedioambientales.com

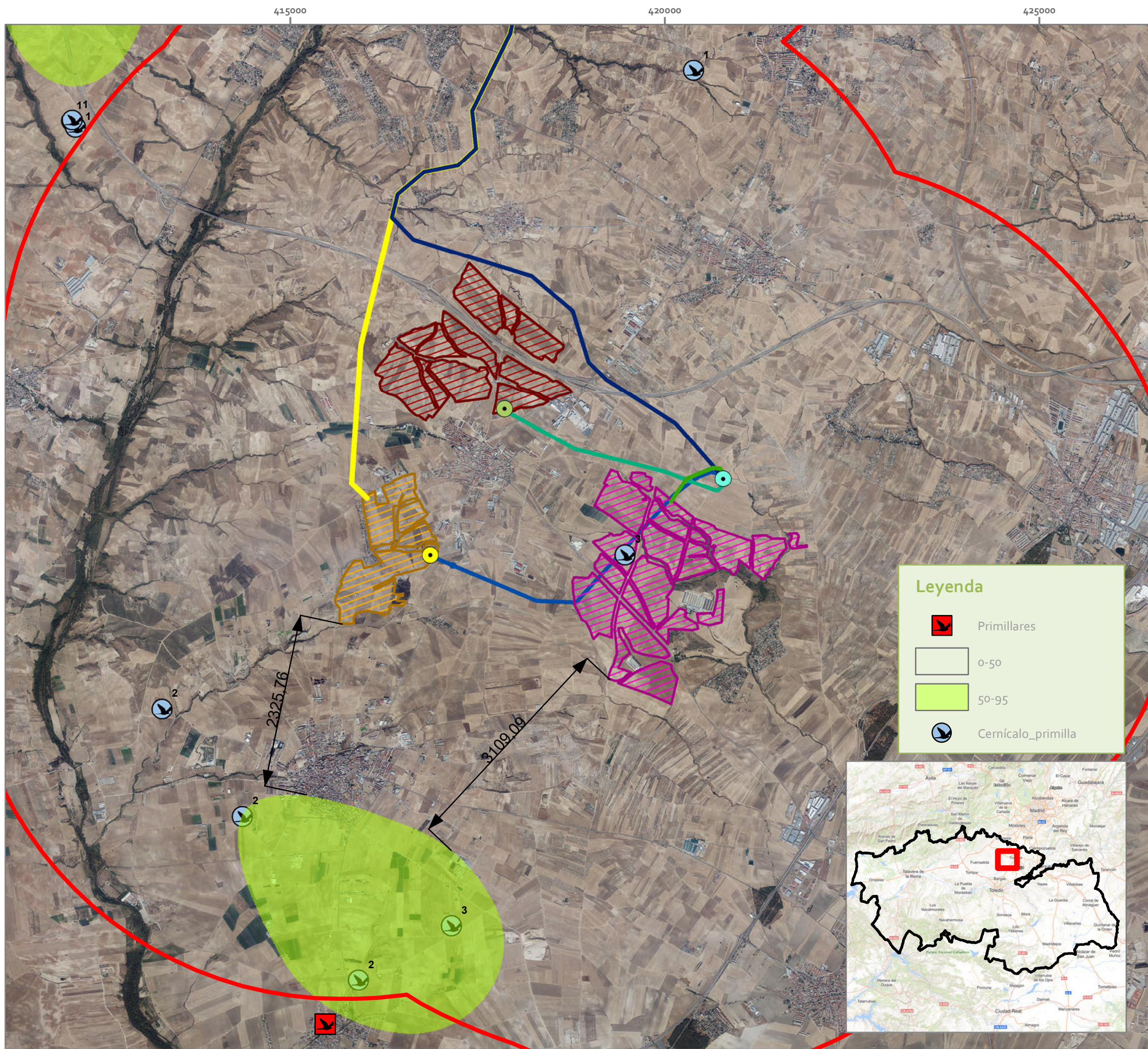

INVENTARIADO AMBIENTAL

PSF SAN PEDRO, SAN MARCOS
HAYABUSA Y PARAMOS

T.M.(TOLEDO)

Legenda

- Buffer_totales
- SET Colectora Cedillo-Fortuna
- LAAT Paramos
- PSF Paramos de la Sagra
- SET Hayabusa 220/30 kV
- SET Colectora Cedillo-Fortuna
- LAAT_220_kV Hayabusa
- PSF_Hayabusa
- LAAT_220_kV_San_Marcos_-_Colectora
- SET San Pedro 220/30 kV
- LAMT_30_kV_San_Pedro_A-B
- LAAT_220_kV
- PSF San Pedro

PLANO 35.c. CONTACTOS DE CERNICALO PRIMILLA SAN PEDRO A, HAYABUSA Y PARAMOS DE LA SAGRA

1:50.000

0 1.250 2.500 m

Elipsoide Internacional Proyección UTM. ETRS 1989.
MTN escala 1:25.000 del IGN, proporcionado por el servidor WMS del IGN.

Legenda

- Primillares
- 0-50
- 50-95
- Cernicalo_primilla

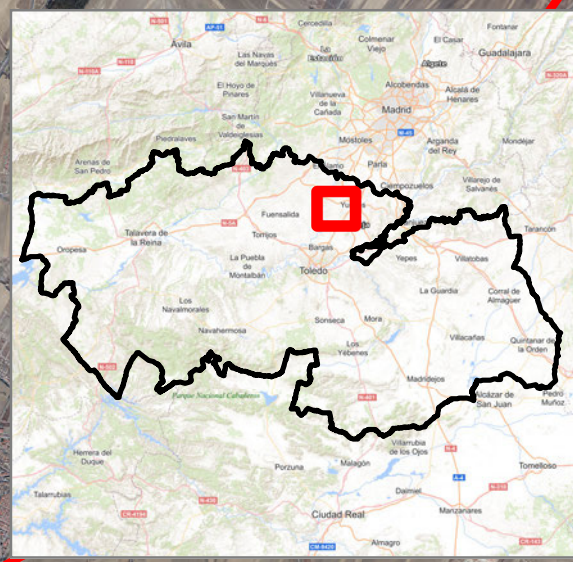

PROMOTOR

Sergio Palacios García
Ciencias ambientales

ideas
medioambientales

San Sebastián 19 - 02005 Albacete t 967630710 ideas@ideasmedioambientales.com ideasmedioambientales.com

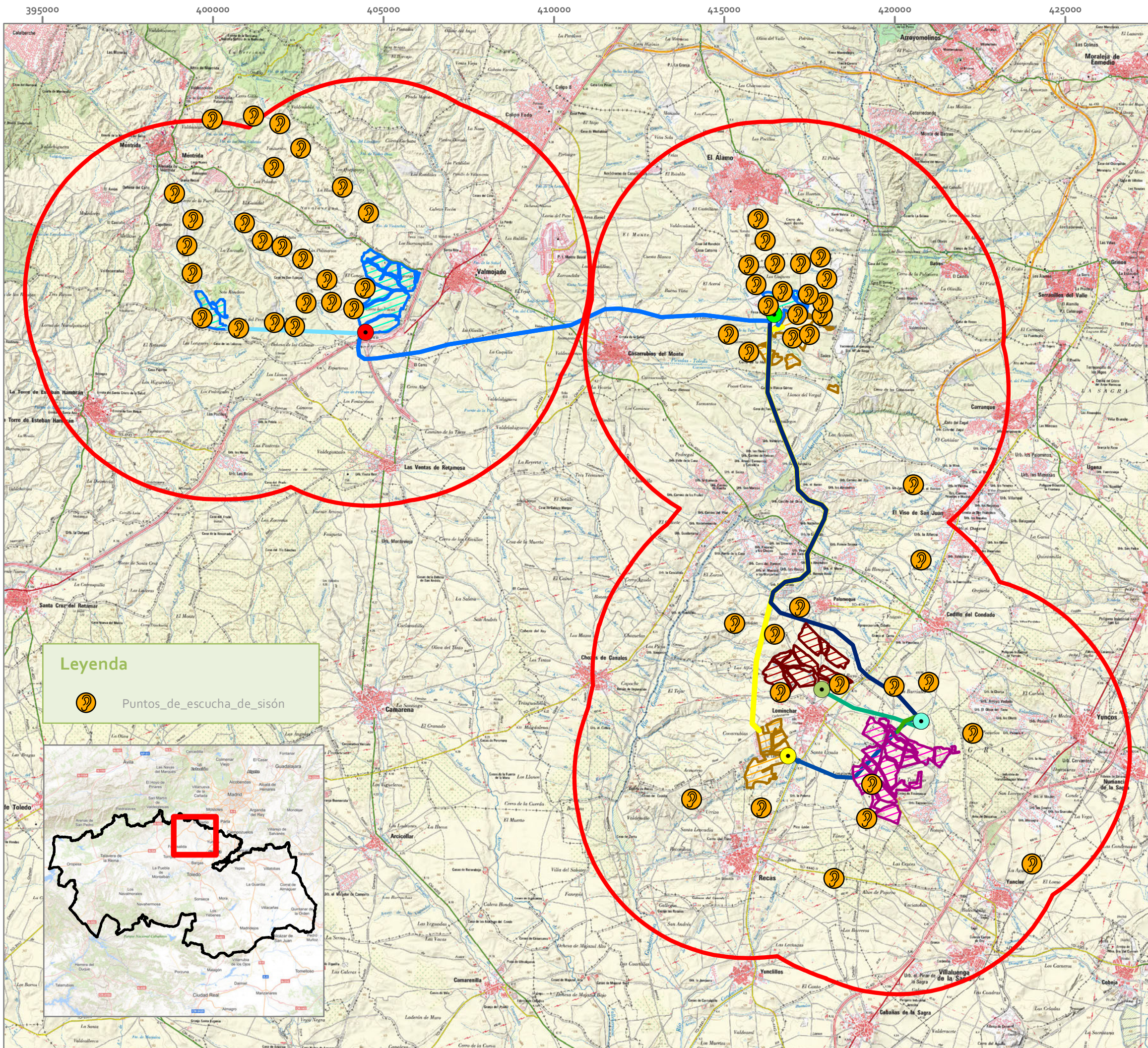

INVENTARIADO AMBIENTAL

PSF SAN PEDRO, SAN MARCOS HAYABUSA Y PARAMOS

T.M.(TOLEDO)

Legenda

- Buffer_totales
- SET Colectora Cedillo-Fortuna
- LAAT Paramos
- PSF Paramos de la Sagra
- SET Hayabusa 220/30 kV
- SET Colectora Cedillo-Fortuna
- LAAT_220_kV Hayabusa
- PSF_Hayabusa
- SET San Marcos B
- SET San Marcos
- LAMT_30_kV_San_Marcos_A-B
- LAAT_220_kV_San_Marcos_B-C
- LAAT_220_kV_San_Marcos_Colectora
- FV_SanMarcos_pol
- SET San Pedro 220/30 kV
- LAMT_30_kV_San_Pedro_A-B
- LAAT_220_kV
- PSF San Pedro

PLANO 36. PUNTOS DE ESCUCHA DE SISON

1:110.000

0 2.500 5.000 m

Elipsoide Internacional Proyección UTM. ETRS 1989.
MTN escala 1:25.000 del IGN, proporcionado por el servidor WMS del IGN.

Legenda

Puntos_de_escucha_de_sison

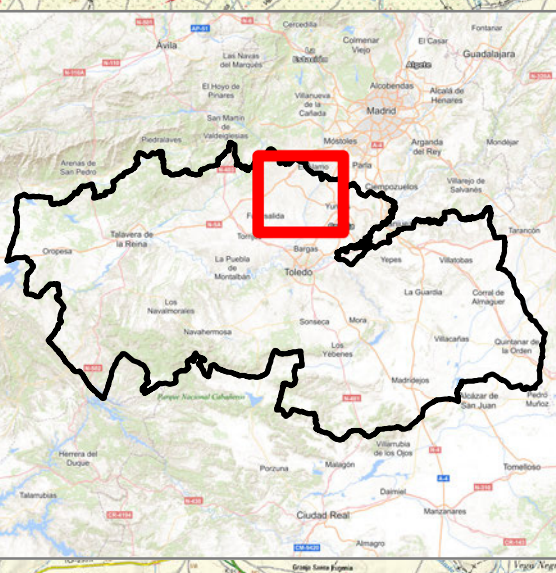

PROMOTOR

Sergio Palacios García
Ciencias ambientales

San Sebastián 19 - 02005 Albacete t:961610710 ideas@ideasmedioambientales.com ideasmedioambientales.com

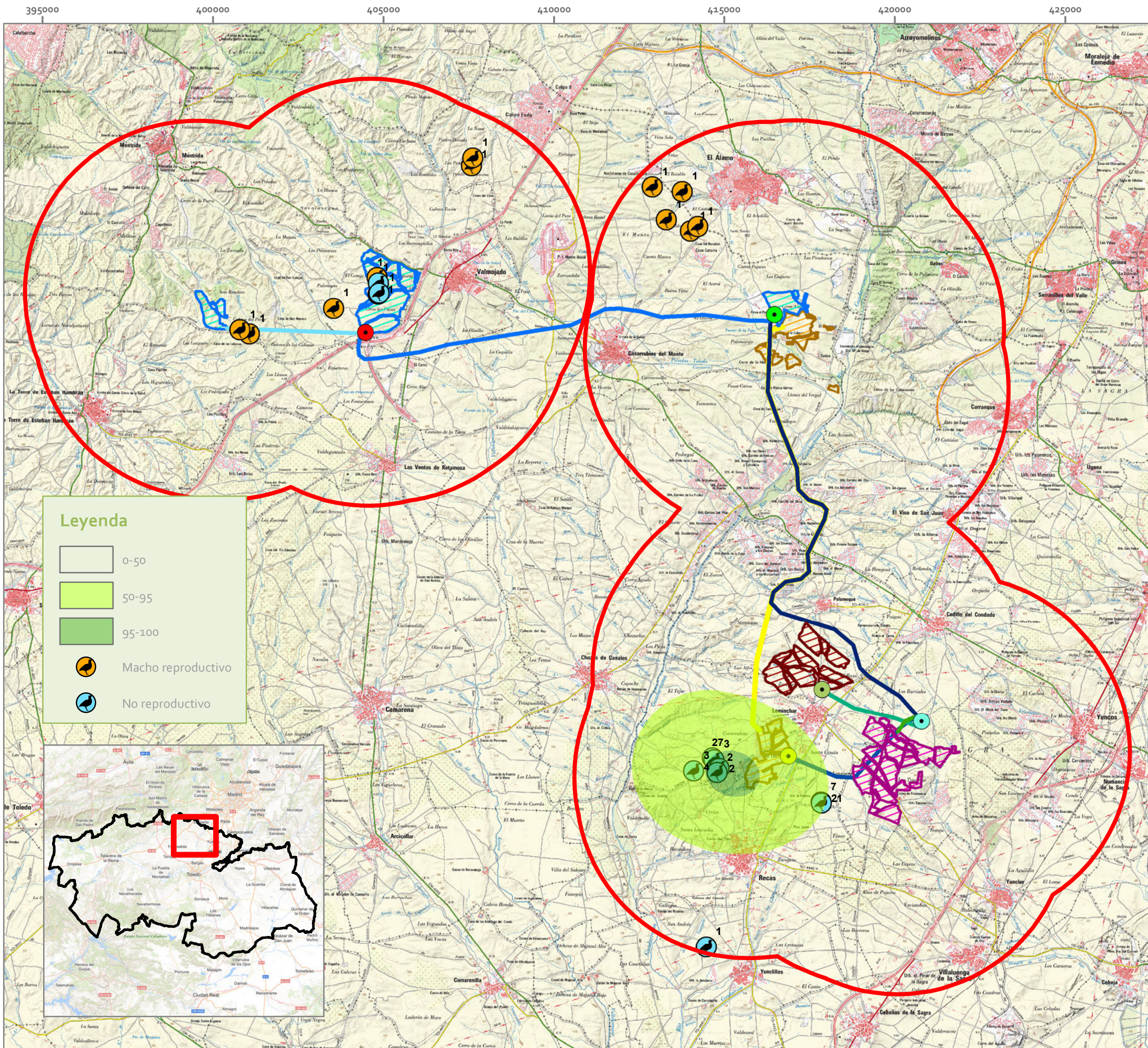

INVENTARIADO AMBIENTAL

PSF SAN PEDRO, SAN MARCOS
HAYABUSA Y PARAMOS

T.M.(TOLEDO)

Legenda

- Buffer_totales
- SET Colectora Cedillo-Fortuna
- LAAT Paramos
- PSF Paramos de la Sagra
- SET Hayabusa 220/30 kV
- SET Colectora Cedillo-Fortuna
- LAAT_220_kV Hayabusa
- PSF_Hayabusa
- SET San Marcos B
- SET San Marcos
- LAMT_30_kV_San_Marcos_A-B
- LAAT_220_kV_San_Marcos_B-C
- LAAT_220_kV_San_Marcos_Colectora
- FV_SanMarcos_pol
- SET San Pedro 220/30 kV
- LAMT_30_kV_San_Pedro_A-B
- LAAT_220_kV
- PSF San Pedro

PLANO 37.CONTACTOS TOTALES DE SISÓN COMÚN

1:110.000

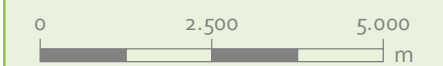

Elipsoide Internacional Proyección UTM. ETRS 1989.
MTN escala 1:25.000 del IGN, proporcionado por el servidor WMS del IGN.

PROMOTOR



Sergio Palacios García
Ciencias ambientales



400000 405000 410000

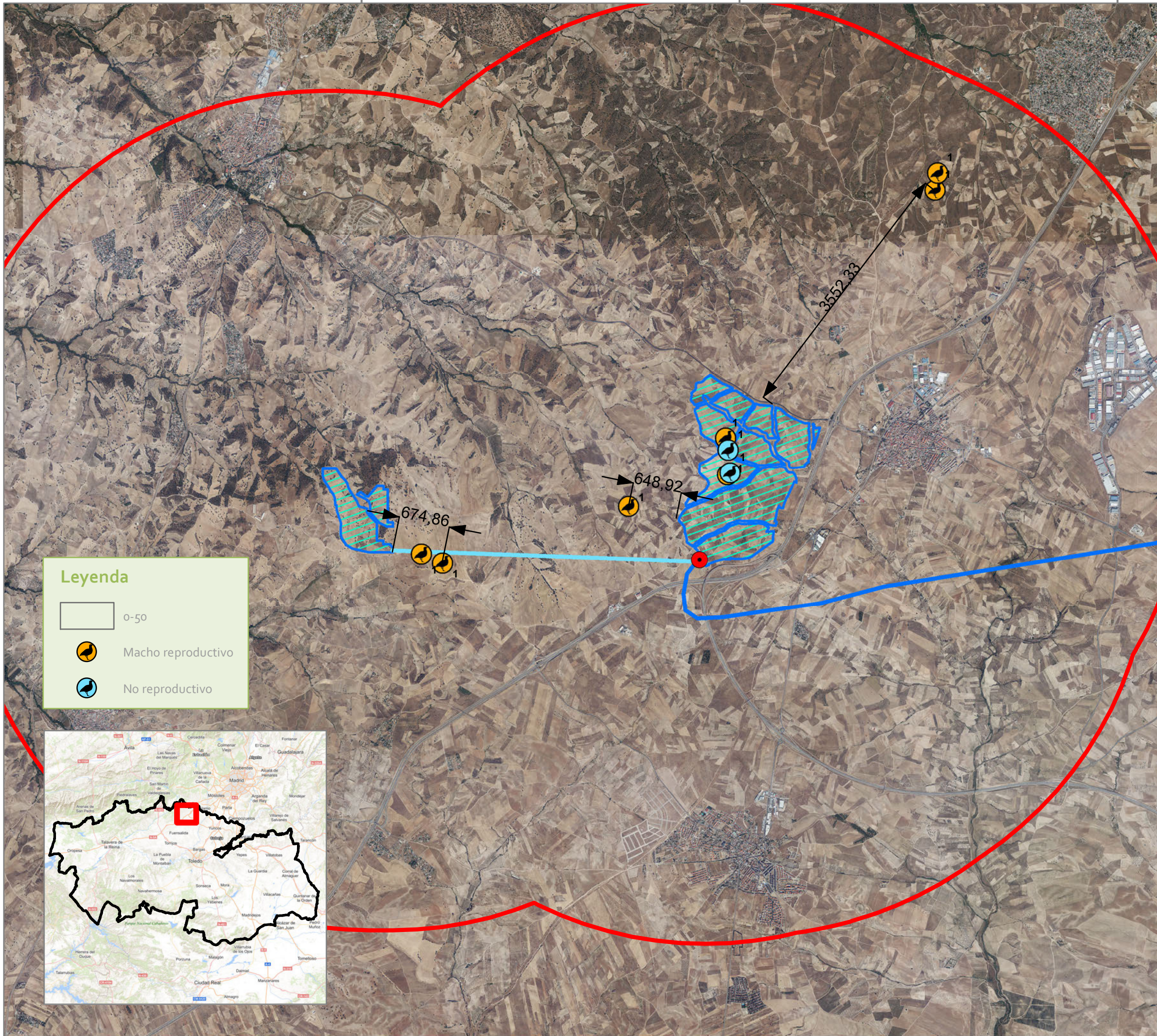

INVENTARIADO AMBIENTAL

PSF SAN PEDRO, SAN MARCOS
HAYABUSA Y PARAMOS

T.M.(TOLEDO)

Leyenda

- Buffer_totales
- SET San Marcos B
- LAMT_30_kV_San_Marcos_A-B
- LAAT_220_kV_San_Marcos_B-C
- FV_SanMarcos_pol

PLANO 37.a.CONTACTOS DE SISÓN COMÚN SAN MARCOS A Y B

1:50.000



Elipsoide Internacional Proyección UTM. ETRS 1989.
MTN escala 1:25.000 del IGN, proporcionado por el servidor
WMS del IGN.

Leyenda

- 0-50
- Macho reproductivo
- No reproductivo

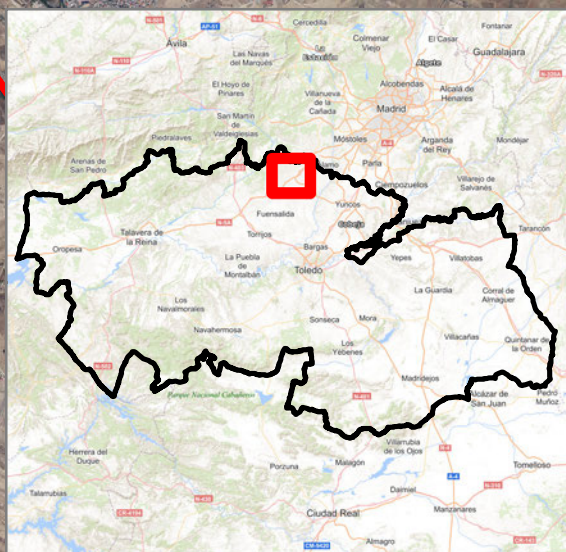

PROMOTOR



Sergio Palacios García
Ciencias ambientales



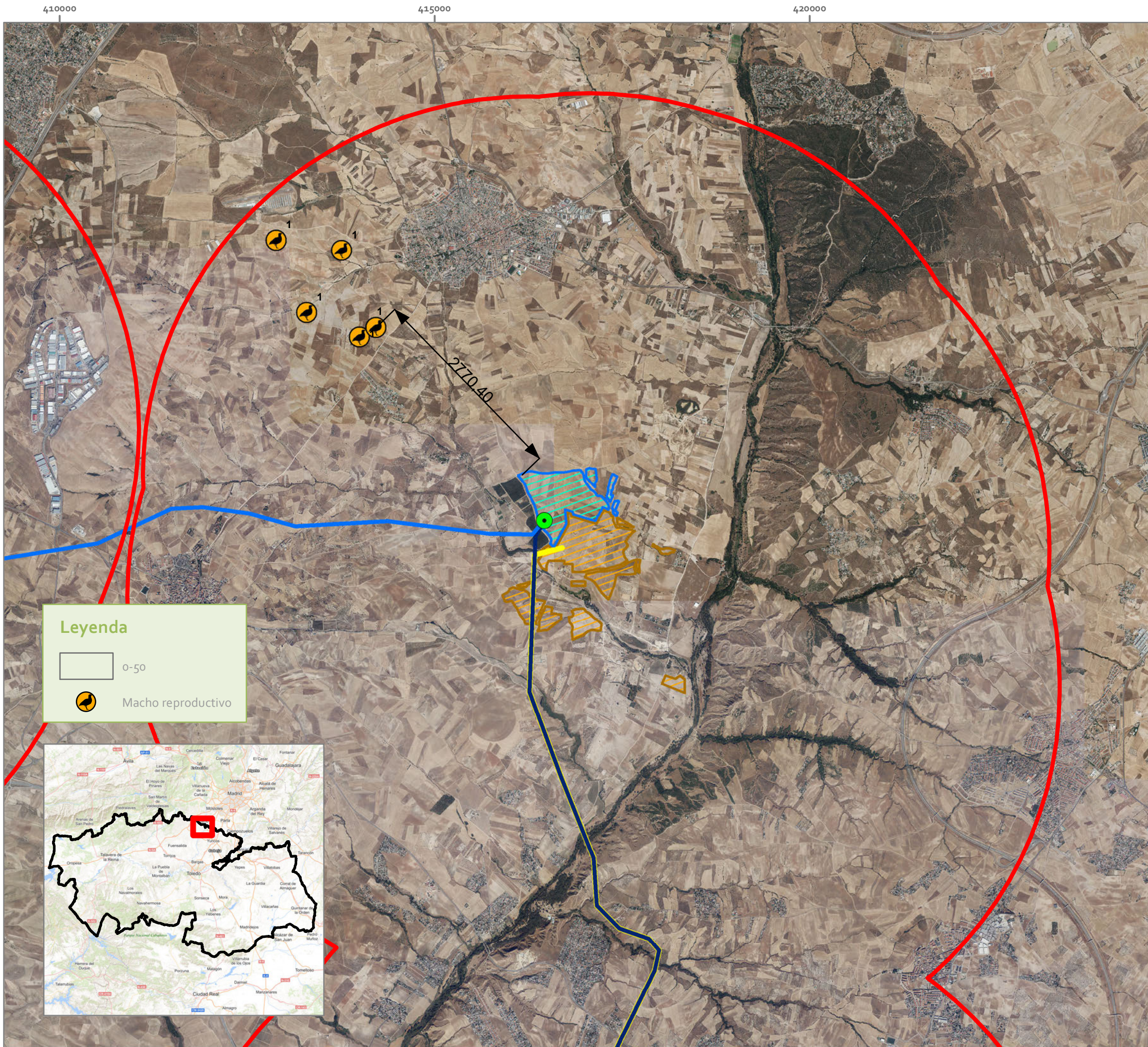

INVENTARIADO AMBIENTAL

PSF SAN PEDRO, SAN MARCOS
HAYABUSA Y PARAMOS

T.M.(TOLEDO)

Legenda

- Buffer_totales
- SET San Marcos
- LAAT_220_kV_San_Marcos_B-C
- LAAT_220_kV_San_Marcos_Colectora
- FV_SanMarcos_pol
- LAMT_30_kV_San_Pedro_A-B
- PSF San Pedro

**PLANO 37.b.CONTACTOS DE SISÓN
COMÚN SAN MARCOS C Y SAN PEDRO B**

1:50.000

0 1.250 2.500 m

Eliпсоide Internacional Proyección UTM. ETRS 1989.
MTN escala 1:25.000 del IGN, proporcionado por el servidor
WMS del IGN.

PROMOTOR

Sergio Palacios García
Ciencias ambientales

San Sebastián 19 - 02005 Albacete t 967610710 ideas@ideasmedioambientales.com ideasmedioambientales.com

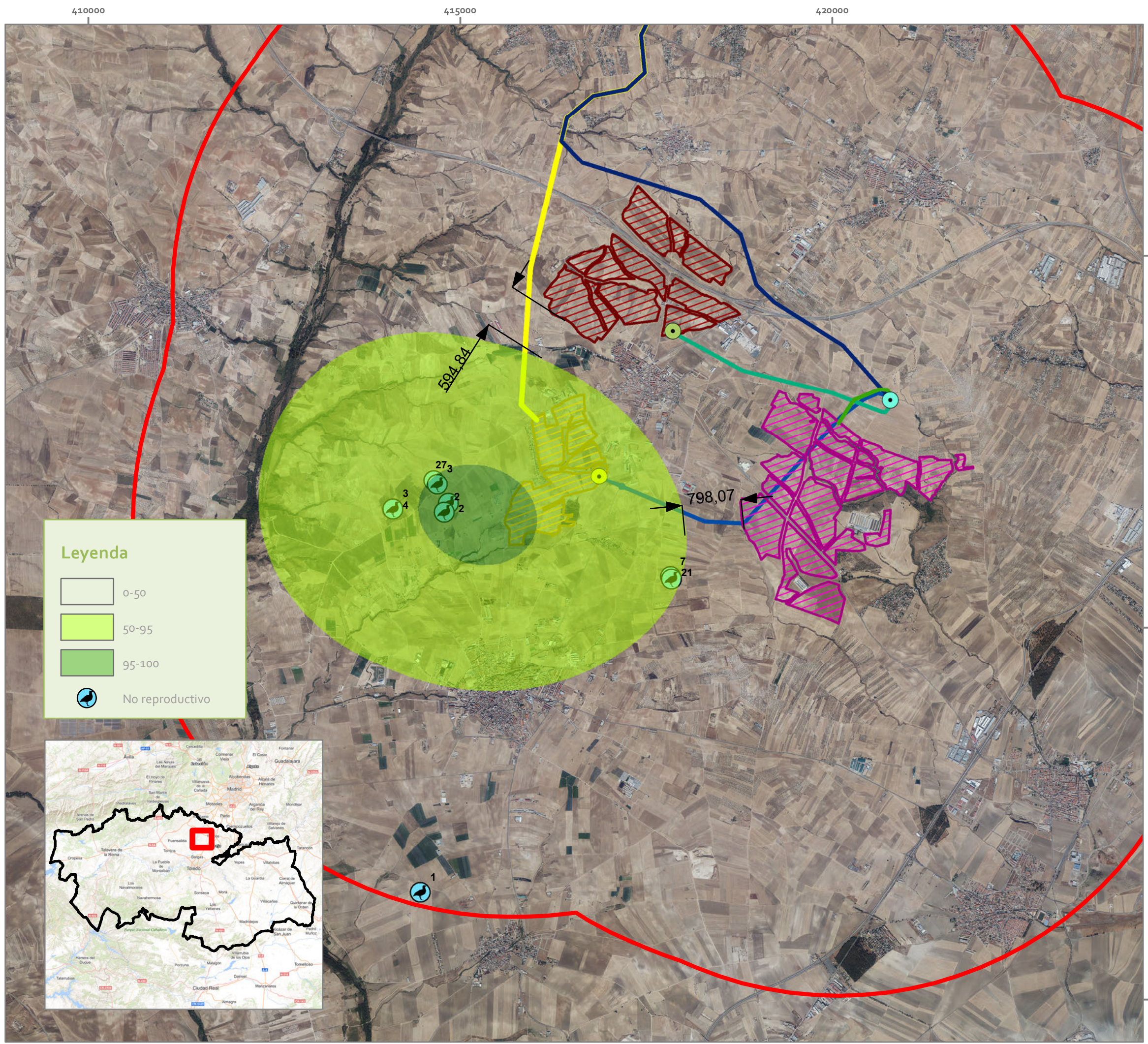

INVENTARIADO AMBIENTAL

**PSF SAN PEDRO, SAN MARCOS
HAYABUSA Y PARAMOS**

T.M.(TOLEDO)

Leyenda

- Buffer_totales
- SET Colectora Cedillo-Fortuna
- LAAT Paramos
- PSF Paramos de la Sagra
- SET Hayabusa 220/30 kV
- SET Colectora Cedillo-Fortuna
- LAAT_220_kV Hayabusa
- PSF_Hayabusa
- LAAT_220_kV_San_Marcos-_Colectora
- SET San Pedro 220/30 kV
- LAMT_30_kV_San_Pedro_A-B
- LAAT_220_kV
- PSF San Pedro

**PLANO 37.c.CONTACTOS DE SISÓN
COMÚN SAN PEDRO B, HAYABUSA Y
PÁRAMOS DE LA SAGRA**

1:50.000

0 1.250 2.500 m

Elipsoide Internacional Proyección UTM. ETRS 1989.
MTN escala 1:25.000 del IGN, proporcionado por el servidor
WMS del IGN.

Leyenda

- 0-50
- 50-95
- 95-100
- ⊙ No reproductivo

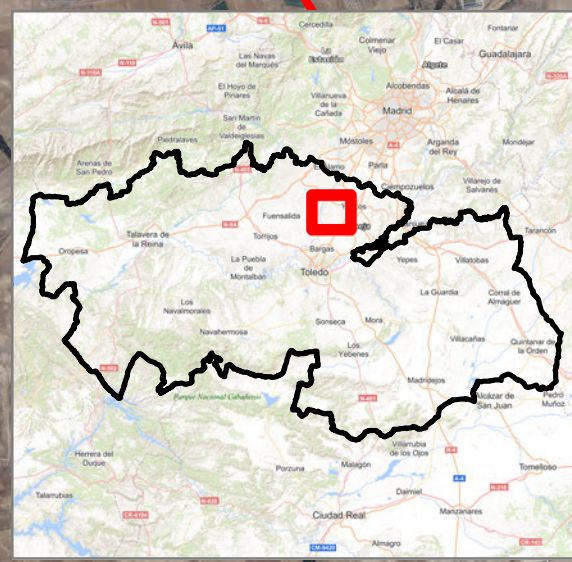

PROMOTOR

VIRIDI

Sergio Palacios García
Ciencias ambientales

**ideas
medioambientales**

San Sebastián 19 - 02005 Albacete t:967610710 e:ideas@ideasmedioambientales.com ideasmedioambientales.com

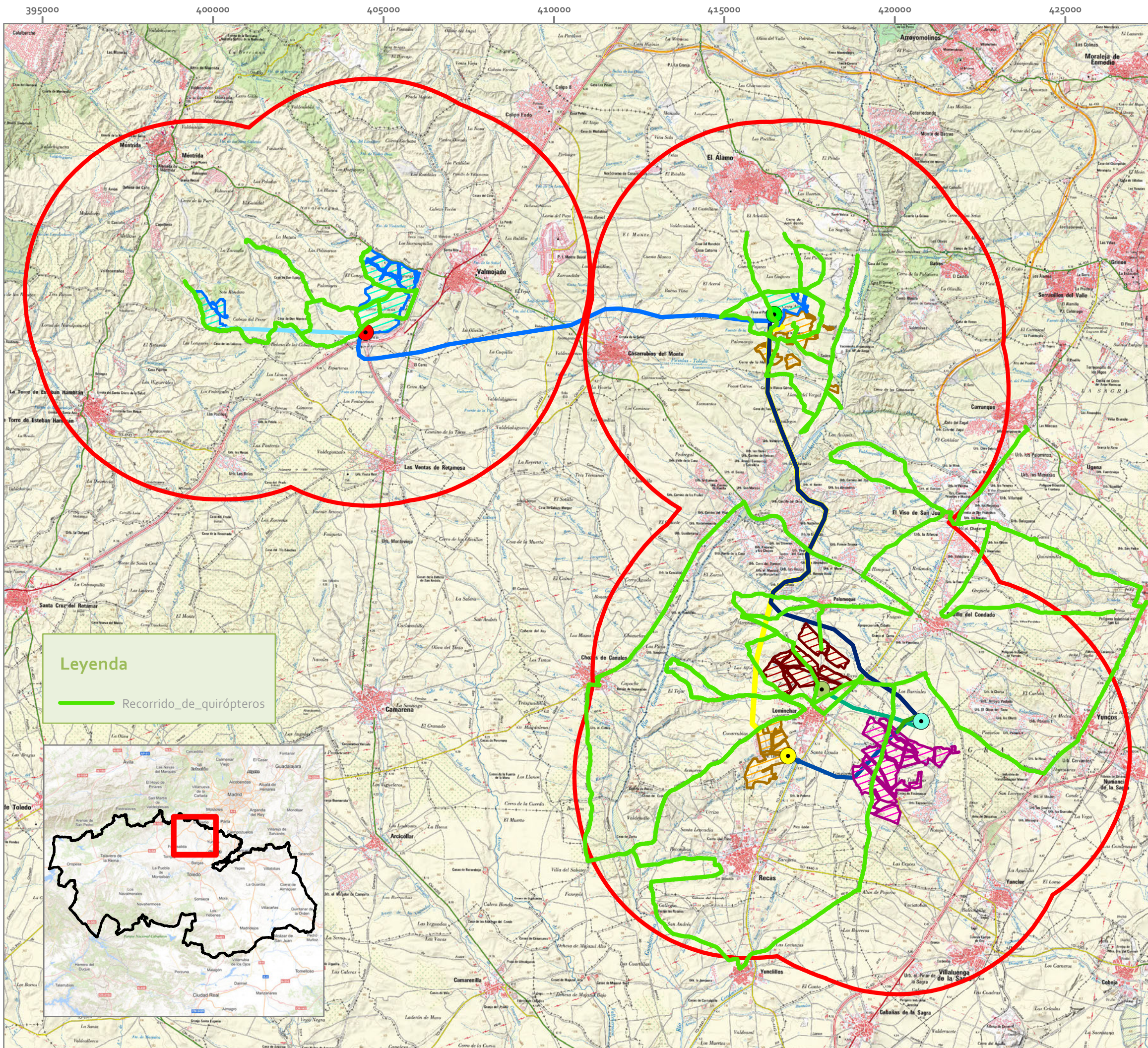

INVENTARIADO AMBIENTAL

PSF SAN PEDRO, SAN MARCOS HAYABUSA Y PARAMOS

T.M.(TOLEDO)

Legenda

- Buffer_totales
- SET Colectora Cedillo-Fortuna
- LAAT Paramos
- PSF Paramos de la Sagra
- SET Hayabusa 220/30 kV
- SET Colectora Cedillo-Fortuna
- LAAT_220_kV Hayabusa
- PSF_Hayabusa
- SET San Marcos B
- SET San Marcos
- LAMT_30_kV_San_Marcos_A-B
- LAAT_220_kV_San_Marcos_B-C
- LAAT_220_kV_San_Marcos_Colectora
- FV_SanMarcos_pol
- SET San Pedro 220/30 kV
- LAMT_30_kV_San_Pedro_A-B
- LAAT_220_kV
- PSF San Pedro

PLANO 38.RECORRIDOS DE QUIRÓPTEROS

1:110.000

0 2.500 5.000 m

Elipsoide Internacional Proyección UTM. ETRS 1989.
MTN escala 1:25.000 del IGN, proporcionado por el servidor WMS del IGN.

Legenda

- Recorrido_de_quirópteros

PROMOTOR

Sergio Palacios García
Ciencias ambientales

ideas
medioambientales

San Sebastián 19 - 02005 Albacete t 967610710 ideas@ideasmedioambientales.com ideasmedioambientales.com