

LEYENDA INSTALACIONES PROYECTADAS		
	TRAZADO LAAT 220 KV AP 56 - SET ALCALÁ II COLECTORA	 SERVIDUMBRE DE VUELO MÁS 3,2 METROS (según RD223/08, de 15 de Febrero, Reglamento sobre condiciones técnicas y garantías de seguridad)
	TRAZADO LSAT 220 KV AP 56 - SET ALCALÁ II COLECTORA	
	APOYO PROYECTADO LAAT 220 KV / N°APOYO	

PROMOTOR:

PROYECTISTA:



INGENIERO TÉCNICO INDUS

JULIO 2023

PROYECTADO: STGL

DELINEADO: STGL

COMPROBADO: STGI

VERIFICADO / REVISIÓN:

L/220 KV AP 56 - SET ALCALÁ II COLECTORA COORDENADAS UTM ETRS89 (HUSO 30)		
Nº DE APOYO	UTM.X (m)	UTM.Y (m)
Nº56	489.229,46	4.503.173,25
Nº57	489.205,35	4.502.890,87
Nº58	489.172,25	4.502.503,08
Nº59	489.156,82	4.502.322,38
Nº60	489.124,85	4.501.947,94
Nº61	488.957,20	4.501.645,10
Nº62	488.787,83	4.501.339,16
Nº63	488.641,25	4.501.074,37
Nº64	488.538,59	4.500.724,13
Nº65	488.434,18	4.500.367,94
Nº66	488.342,59	4.500.055,50
Nº67	488.232,94	4.499.681,42
Nº68	488.287,43	4.499.307,77

DISTRIBUCIÓN DE PÁGINAS

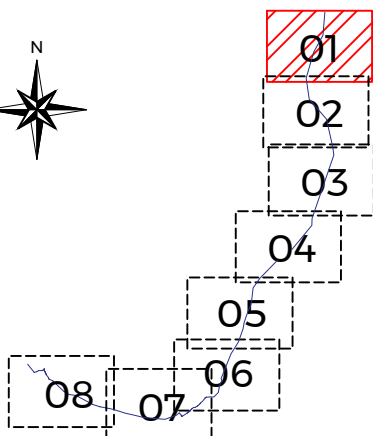

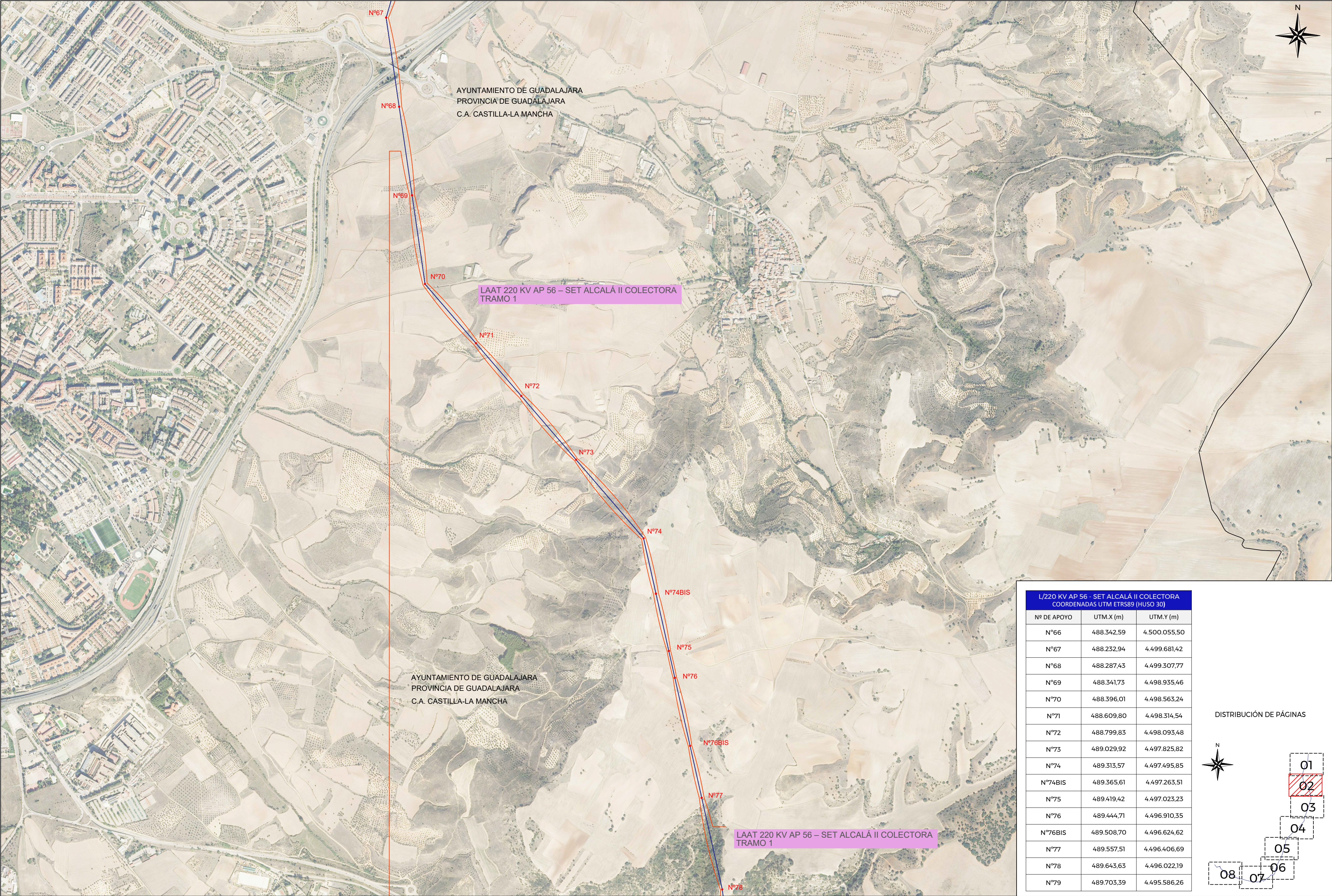

L/220 KV AP 56 - SET ALCALÁ II COLECTORA		
COORDENADAS UTM ETRS89 (HUSO 30)		
Nº DE APOYO	UTM.X (m)	UTM.Y (m)
Nº66	488.342,59	4.500.055,50
Nº67	488.232,94	4.499.681,42
Nº68	488.287,43	4.499.307,77
Nº69	488.341,73	4.498.935,46
Nº70	488.396,01	4.498.563,24
Nº71	488.609,80	4.498.314,54
Nº72	488.799,83	4.498.093,48
Nº73	489.029,92	4.497.825,82
Nº74	489.313,57	4.497.495,85
Nº74BIS	489.365,61	4.497.263,51
Nº75	489.419,42	4.497.023,23
Nº76	489.444,71	4.496.910,35
Nº76BIS	489.508,70	4.496.624,62
Nº77	489.557,51	4.496.406,69
Nº78	489.643,63	4.496.022,19
Nº79	489.703,39	4.495.586,26

LEYENDA INSTALACIONES PROYECTADAS		
	TRAZADO LAAT 220 KV AP 56 - SET ALCALÁ II COLECTORA	
	TRAZADO LSAT 220 KV AP 56 - SET ALCALÁ II COLECTORA	
	APOYO PROYECTADO LAAT 220 KV / N°APOYO	
	SERVIDUMBRE DE VUELO MÁS 3,2 METROS (según RD223/08, de 15 de Febrero, Reglamento sobre condiciones técnicas y garantías de seguridad)	

PROMOTOR:

PROYECTISTA:



sertogal

INGENIERO TÉCNICO INDUS

JULIO 2023

PROYECTADO: STGL

DELINEADO: STGL

COMPROBADO: STGI

482 | Oukensé

VERIFICADO / REVISIÓN:

DISTRIBUCIÓN DE PÁGINAS



01

02

03

04

05

06

08

07

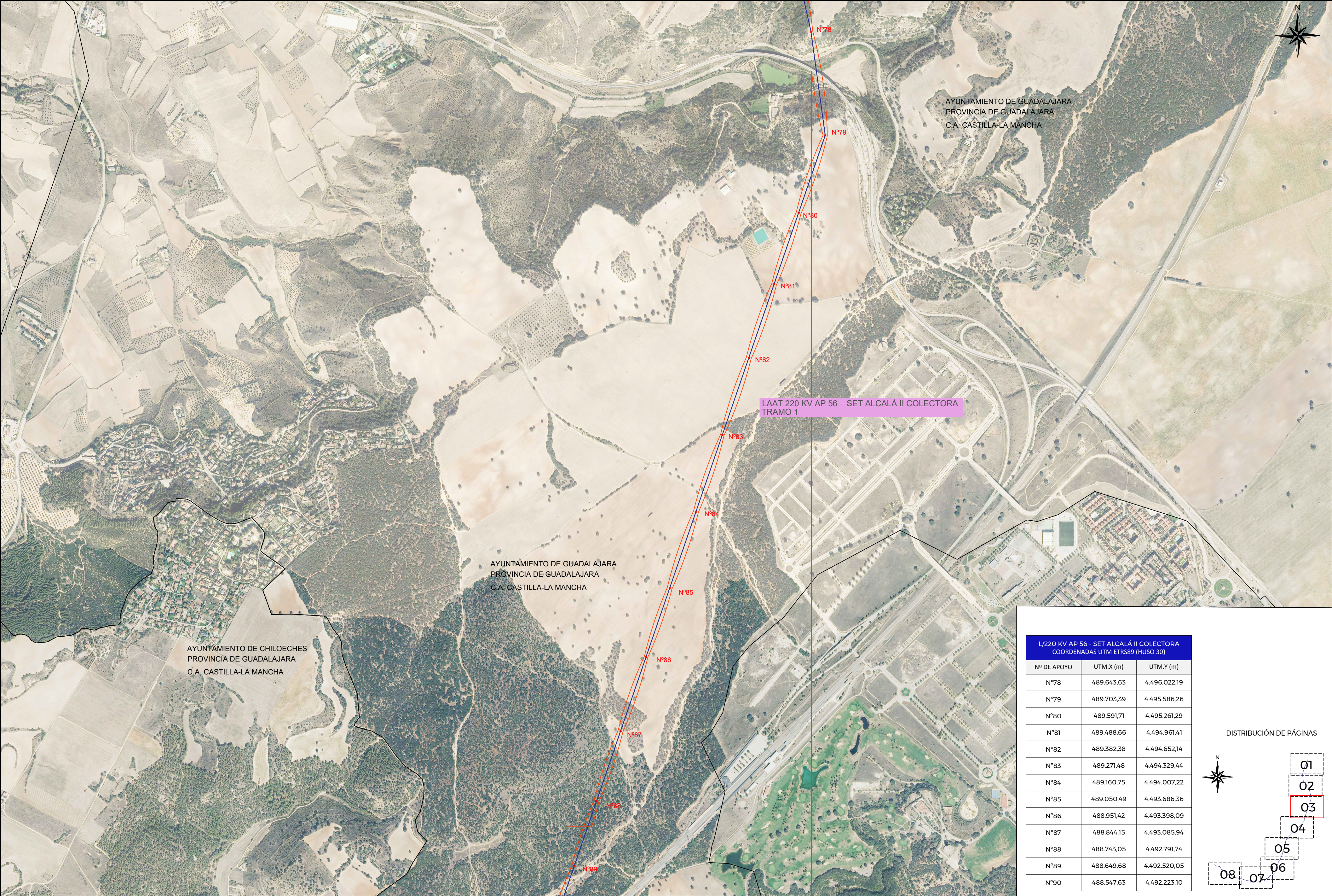

L/220 KV AP 56 - SET ALCALÁ II COLECTORA		
COORDENADAS UTM ETRS89 (HUSO 30)		
Nº DE APOYO	UTM.X (m)	UTM.Y (m)
Nº78	489.643,63	4.496.022,19
Nº79	489.703,39	4.495.586,26
Nº80	489.591,71	4.495.261,29
Nº81	489.488,66	4.494.961,41
Nº82	489.382,38	4.494.652,14
Nº83	489.271,48	4.494.329,44
Nº84	489.160,75	4.494.007,22
Nº85	489.050,49	4.493.686,36
Nº86	488.951,42	4.493.398,09
Nº87	488.844,15	4.493.085,94
Nº88	488.743,05	4.492.791,74
Nº89	488.649,68	4.492.520,05
Nº90	488.547,63	4.492.223,10

DISTRIBUCIÓN DE PÁGINAS

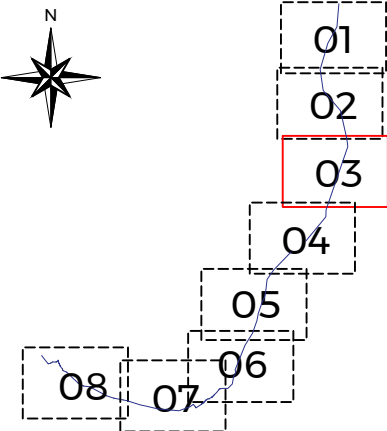

LEYENDA INSTALACIONES PROYECTADAS		
	TRAZADO LAAT 220 KV AP 56 - SET ALCALÁ I COLECTORA	SERVIDUMBRE DE VUELO MÁS 3.2 METROS (según RD223/08, de 15 de Febrero, Reglamento sobre condiciones técnicas y garantías de seguridad)
	TRAZADO LSAT 220 KV AP 56 - SET ALCALÁ II COLECTORA	
	APOYO PROYECTADO LAAT 220 KV / N°APOYO	

PROMOTOR:

PROYECTISTA:



sertogal

INGENIERO TÉCNICO INDUS

JULIO 2023

PROYECTADO: STGL

DELINEADO: STGL

COMPROBADO: STGI

482

VERIFICADO / REVISIÓN:

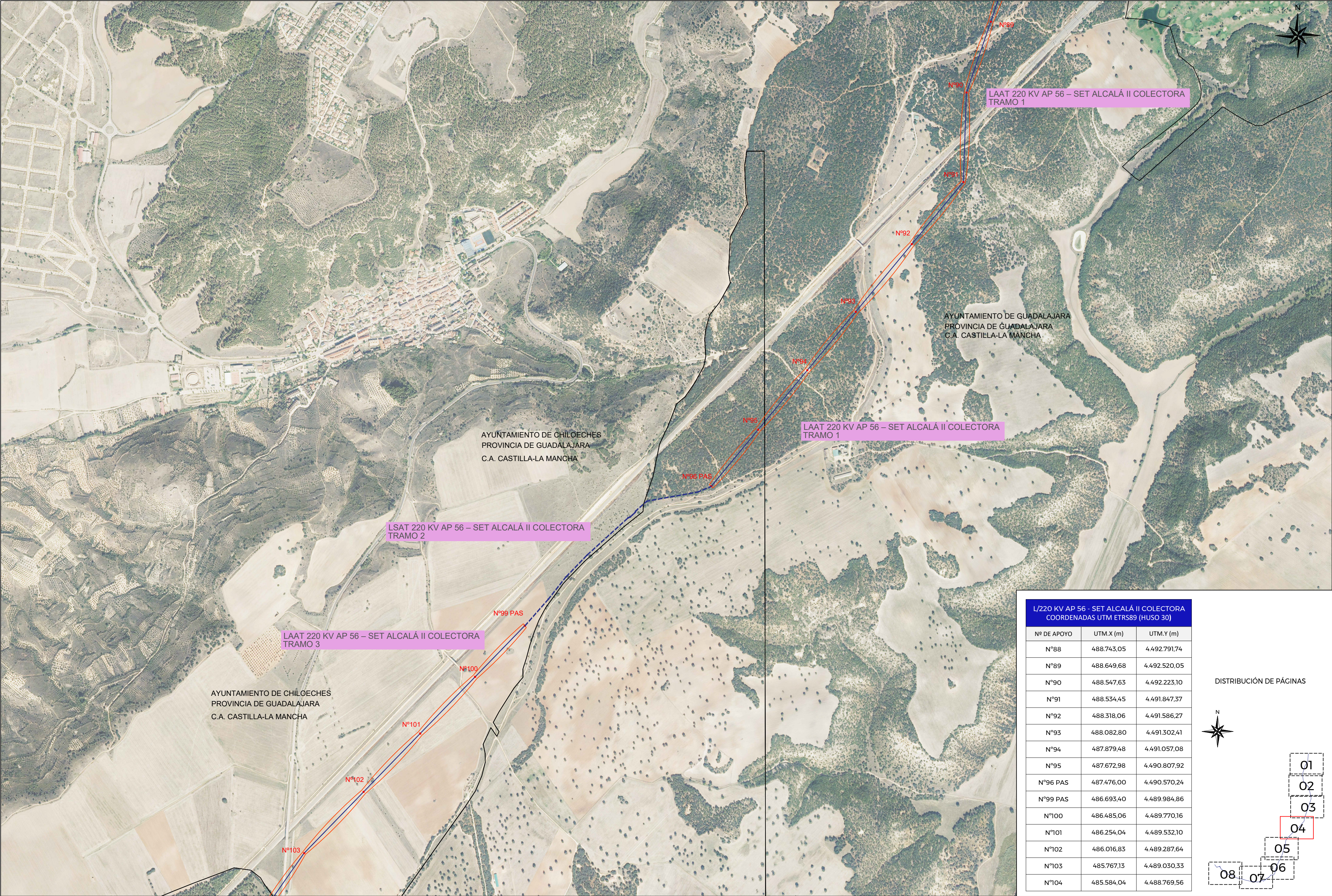

LEYENDA INSTALACIONES PROYECTADAS		
	TRAZADO LAAT 220 KV AP 56 – SET ALCALÁ II COLECTORA	
	TRAZADO LSAT 220 KV AP 56 – SET ALCALÁ II COLECTORA	
	APOYO PROYECTADO LAAT 220 KV / N°APOYO	
	SERVIDUMBRE DE VUELO MÁS 3.2 METROS (según RD223/08, de 15 de Febrero. Reglamento sobre condiciones técnicas y garantías de seguridad)	

PROMOTOR:

PROYECTISTA:



sertogal

INGENIERO TÉCNICO INDUS

JULIO 2023

PROYECTADO: STGL

DELINEADO: STGL

COMPROBADO: STGI

482

VERIFICADO / REVISIÓN:

L/220 KV AP 56 - SET ALCALÁ II COLECTORA COORDENADAS UTM ETRS89 (HUSO 30)		
Nº DE APOYO	UTM.X (m)	UTM.Y (m)
Nº88	488.743,05	4.492.791,74
Nº89	488.649,68	4.492.520,05
Nº90	488.547,63	4.492.223,10
Nº91	488.534,45	4.491.847,37
Nº92	488.318,06	4.491.586,27
Nº93	488.082,80	4.491.302,41
Nº94	487.879,48	4.491.057,08
Nº95	487.672,98	4.490.807,92
Nº96 PAS	487.476,00	4.490.570,24
Nº99 PAS	486.693,40	4.489.984,86
Nº100	486.485,06	4.489.770,16
Nº101	486.254,04	4.489.532,10
Nº102	486.016,83	4.489.287,64
Nº103	485.767,13	4.489.030,33
Nº104	485.584,04	4.488.769,56

DISTRIBUCIÓN DE PÁGINAS

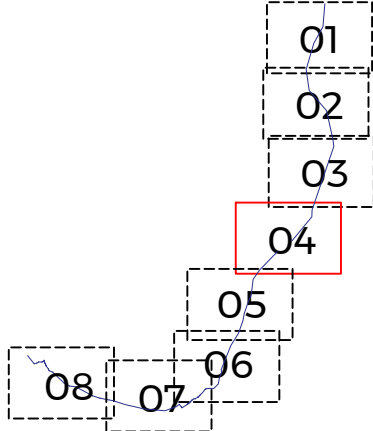

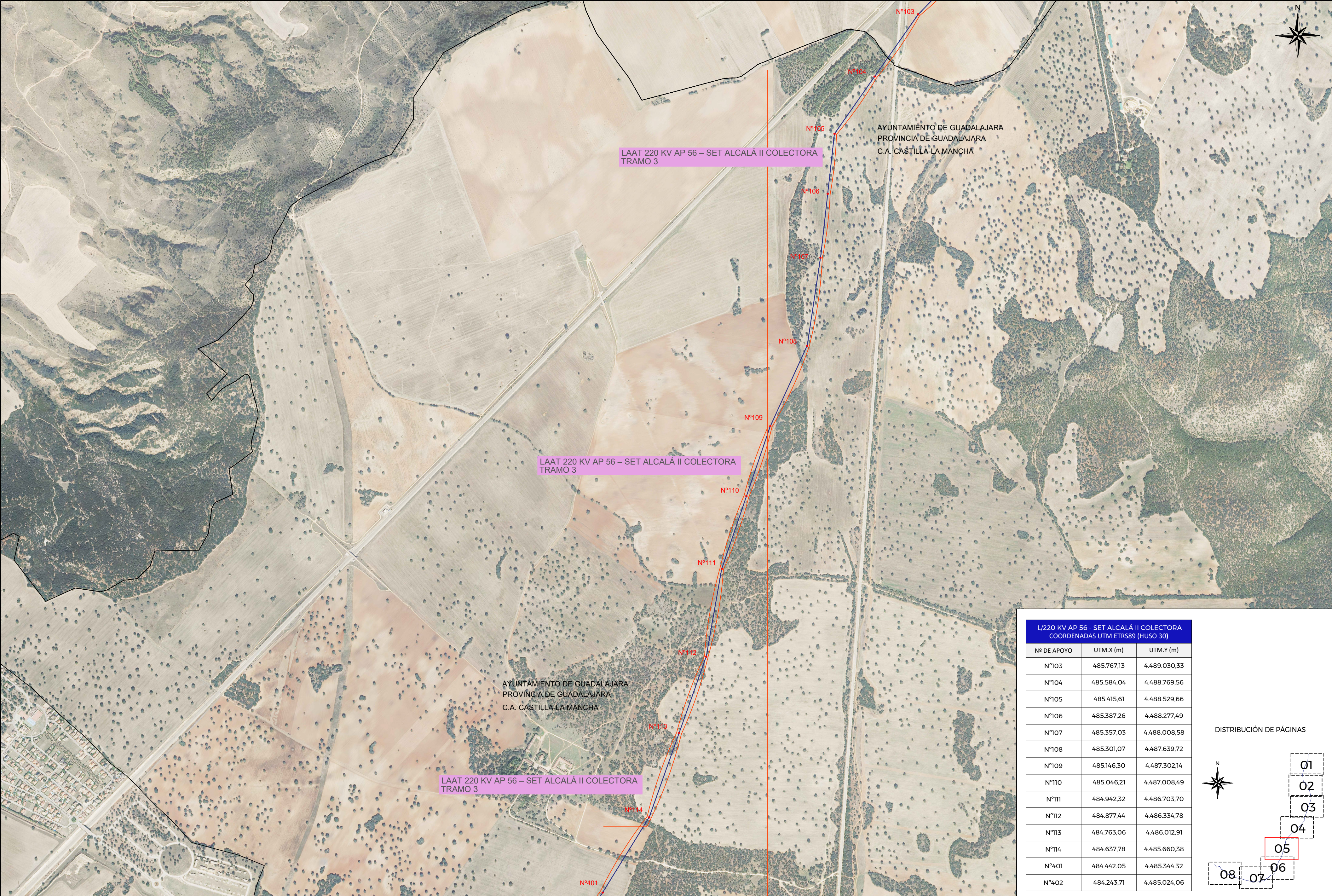

LEYENDA INSTALACIONES PROYECTADAS		
	TRAZADO LAAT 220 KV AP 56 - SET ALCALÁ II COLECTORA	 SERVIDUMBRE DE VUELO MÁS 3,2 METROS (según RD223/08, de 15 de Febrero, Reglamento sobre condiciones técnicas y garantías de seguridad)
	TRAZADO LSAT 220 KV AP 56 - SET ALCALÁ II COLECTORA	
	APOYO PROYECTADO LAAT 220 KV / N°APOYO	

PROMOTOR:



PROYECTISTA:



INGENIERO TÉCNICO INDUS

JULIO 2023

PROYECTADO: STGL

DELINEADO: STGL

COMPROBADO: STGI

482

VERIFICADO / REVISIÓN:

L/220 KV AP 56 - SET ALCALÁ II COLECTORA COORDENADAS UTM ETRS89 (HUSO 30)		
Nº DE APOYO	UTM.X (m)	UTM.Y (m)
Nº103	485.767,13	4.489.030,33
Nº104	485.584,04	4.488.769,56
Nº105	485.415,61	4.488.529,66
Nº106	485.387,26	4.488.277,49
Nº107	485.357,03	4.488.008,58
Nº108	485.301,07	4.487.639,72
Nº109	485.146,30	4.487.302,14
Nº110	485.046,21	4.487.008,49
Nº111	484.942,32	4.486.703,70
Nº112	484.877,44	4.486.334,78
Nº113	484.763,06	4.486.012,91
Nº114	484.637,78	4.485.660,38
Nº401	484.442,05	4.485.344,32
Nº402	484.243,71	4.485.024,06

DISTRIBUCIÓN DE PÁGINAS



01
02
03
04
05
06
07
08

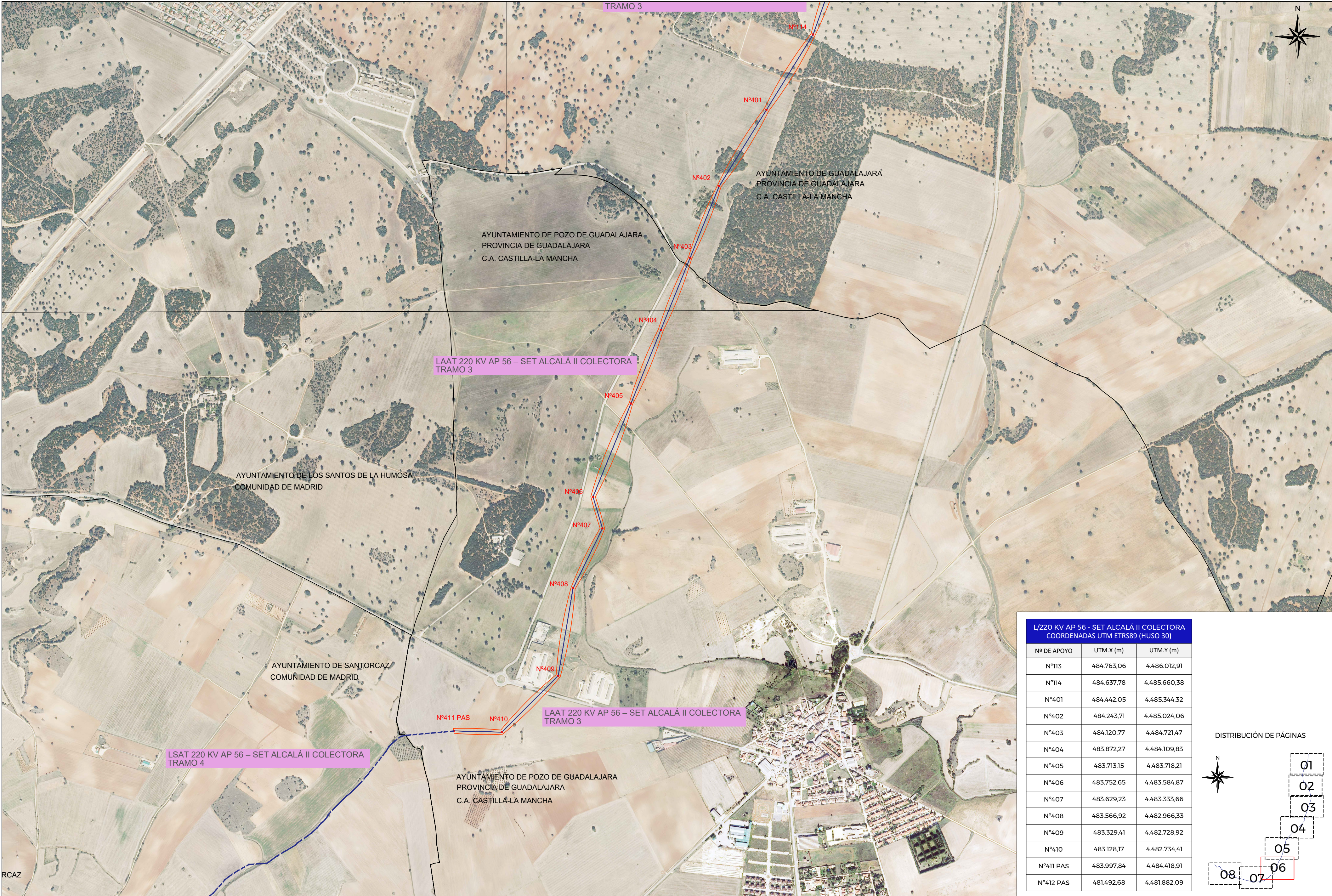

L/220 KV AP 56 - SET ALCALÁ II COLECTORA COORDENADAS UTM ETRS89 (HUSO 30)		
Nº DE APOYO	UTM.X (m)	UTM.Y (m)
Nº113	484.763,06	4.486.012,91
Nº114	484.637,78	4.485.660,38
Nº401	484.442,05	4.485.344,32
Nº402	484.243,71	4.485.024,06
Nº403	484.120,77	4.484.721,47
Nº404	483.872,27	4.484.109,83
Nº405	483.713,15	4.483.718,21
Nº406	483.752,65	4.483.584,87
Nº407	483.629,23	4.483.333,66
Nº408	483.566,92	4.482.966,33
Nº409	483.329,41	4.482.728,92
Nº410	483.128,17	4.482.734,41
Nº411 PAS	483.997,84	4.484.418,91
Nº412 PAS	481.492,68	4.481.882,09

DISTRIBUCIÓN DE PÁGINAS

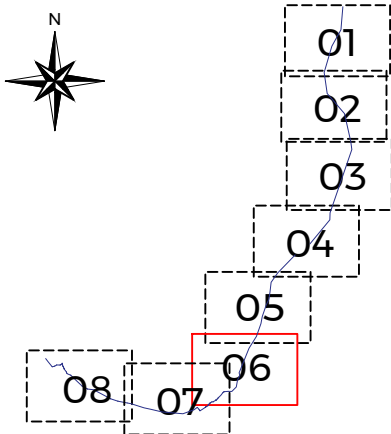

LEYENDA INSTALACIONES PROYECTADAS	
	TRAZADO LAAT 220 KV AP 56 - SET ALCALÁ II COLECTORA
	TRAZADO LSAT 220 KV AP 56 - SET ALCALÁ II COLECTORA
	APOYO PROYECTADO LAAT 220 KV / NºAPOYO
	SERVIDUMBRE DE VUELO MÁS 3,2 METROS (según RD223/08, de 15 de Febrero, Reglamento sobre condiciones técnicas y garantías de seguridad)

PROMOTOR:



PROYECTISTA:



INGENIERO TÉCNICO INDUS

JULIO 2023

PROYECTADO: STGL

DELINEADO: STGL

COMPROBADO: STGI

482

VERIFICADO / REVISIÓN:

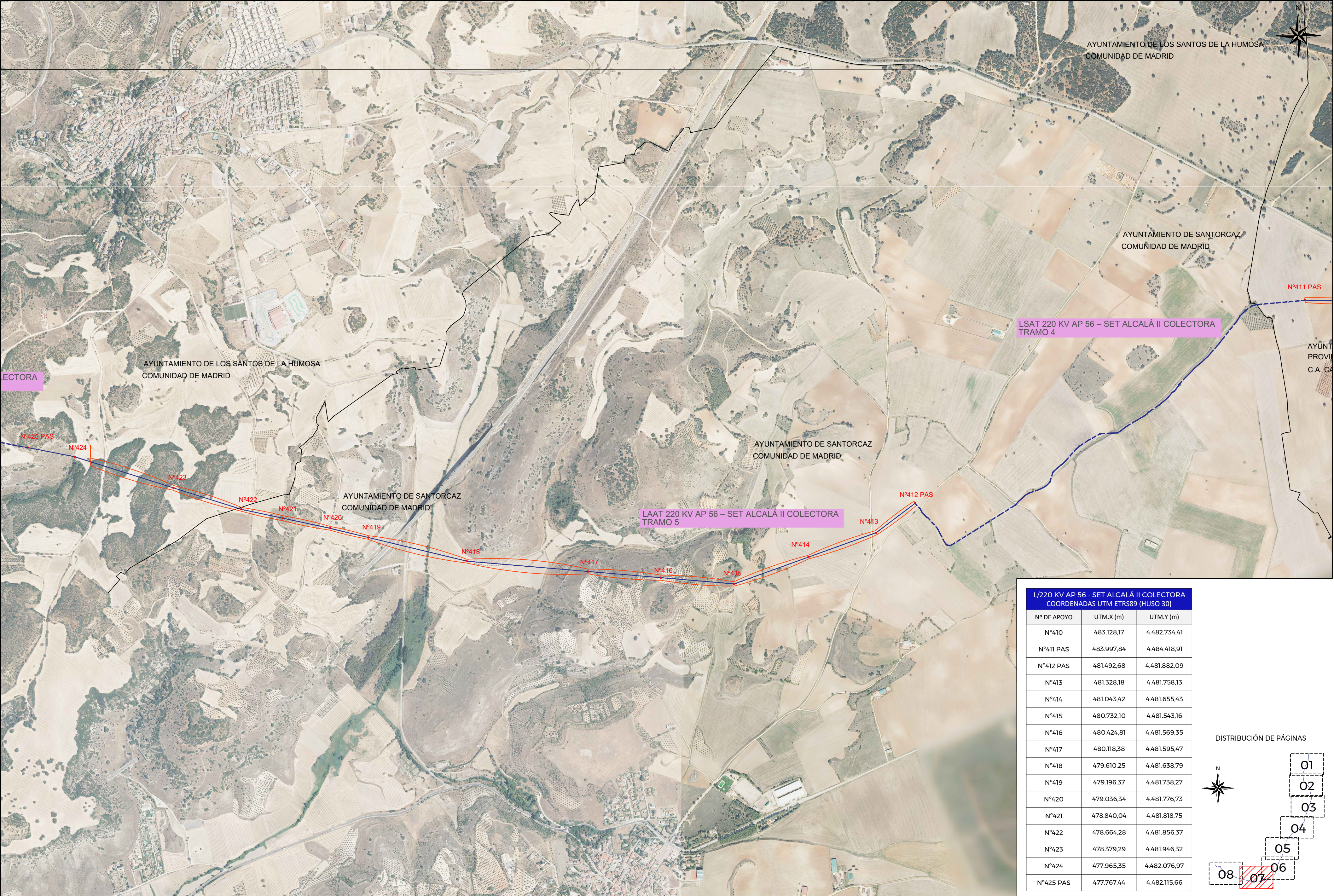

L/220 KV AP 56 - SET ALCALÁ II COLECTORA		
COORDENADAS UTM ETRS89 (HUSO 30)		
Nº DE APOYO	UTM.X (m)	UTM.Y (m)
Nº410	483.128,17	4.482.734,41
Nº411 PAS	483.997,84	4.484.418,91
Nº412 PAS	481.492,68	4.481.882,09
Nº413	481.328,18	4.481.758,13
Nº414	481.043,42	4.481.655,43
Nº415	480.732,10	4.481.543,16
Nº416	480.424,81	4.481.569,35
Nº417	480.118,38	4.481.595,47
Nº418	479.610,25	4.481.638,79
Nº419	479.196,37	4.481.738,27
Nº420	479.036,34	4.481.776,73
Nº421	478.840,04	4.481.818,75
Nº422	478.664,28	4.481.856,37
Nº423	478.379,29	4.481.946,32
Nº424	477.965,35	4.482.076,97
Nº425 PAS	477.767,44	4.482.115,66

LEYENDA INSTALACIONES PROYECTADAS		
	TRAZADO LAAT 220 KV AP 56 - SET ALCALÁ II COLECTORA	 SERVIDUMBRE DE VUELO MÁS 3,2 METROS (según RD223/08, de 15 de Febrero, Reglamento sobre condiciones técnicas y garantías de seguridad)
	TRAZADO LSAT 220 KV AP 56 - SET ALCALÁ II COLECTORA	
	APOYO PROYECTADO LAAT 220 KV / N°APOYO	

PROMOTOR:

PROYECTISTA:



sertogal

INGENIERO TÉCNICO INDUS

JULIO 2023

PROYECTADO: STGL

DELINEADO: STGL

COMPROBADO: STGI

482 | 0
VERIFICADO / REVISIÓN:

DISTRIBUCIÓN DE PÁGINAS

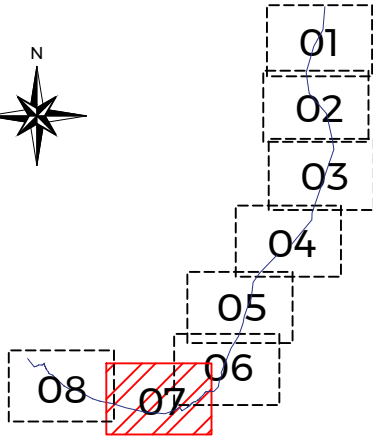

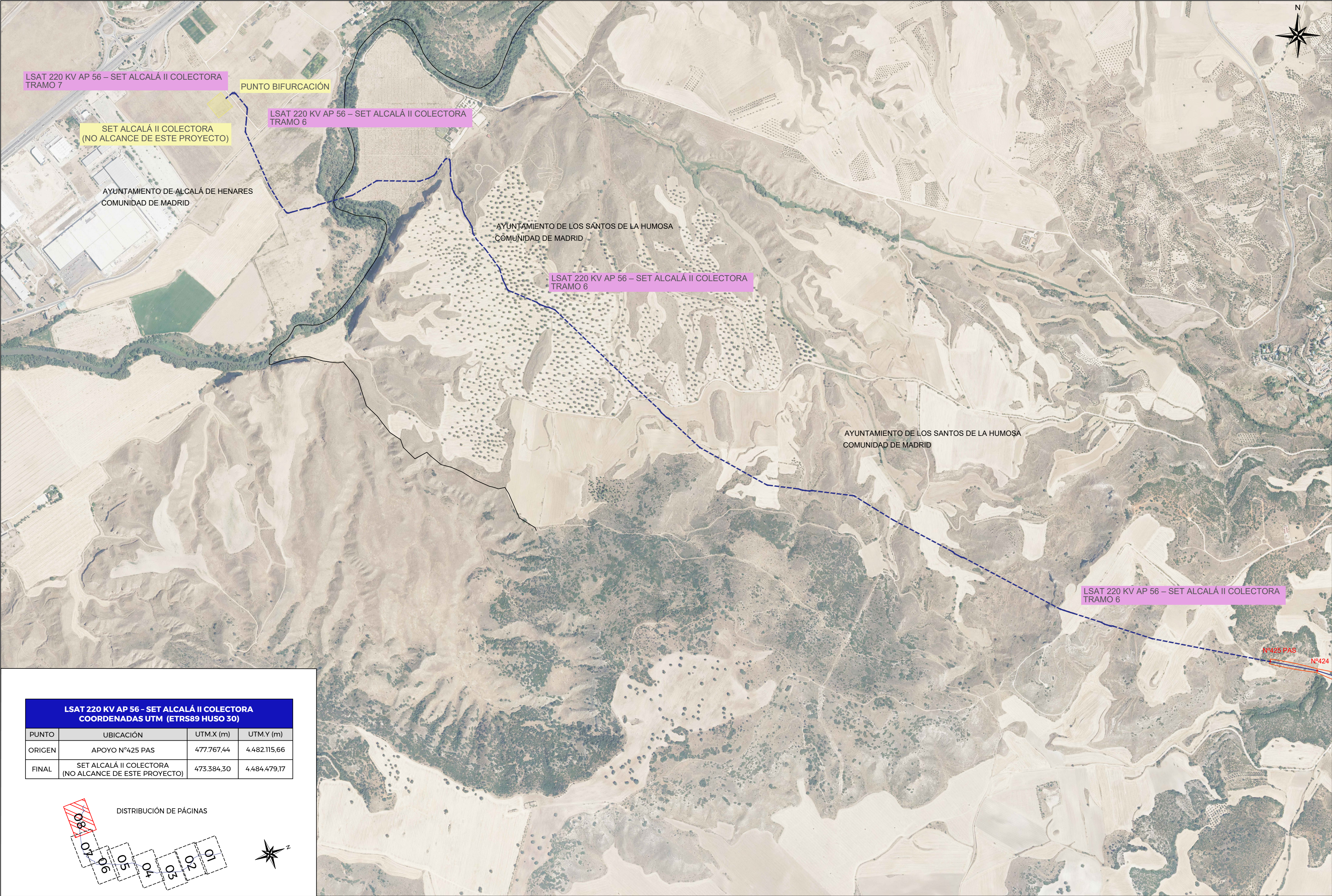

LSAT 220 KV AP 56 – SET ALCALÁ II COLECTORA COORDENADAS UTM (ETRS89 HUSO 30)			
PUNTO	UBICACIÓN	UTM.X (m)	UTM.Y (m)
ORIGEN	APOYO N°425 PAS	477.767,44	4.482.115,66
FINAL	SET ALCALÁ II COLECTORA (NO ALCANCE DE ESTE PROYECTO)	473.384,30	4.484.479,17

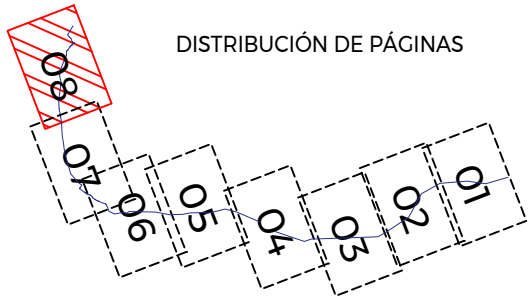

LEYENDA INSTALACIONES PROYECTADAS			
	TRAZADO LAAT 220 KV AP 56 – SET ALCALÁ II COLECTORA		SERVIDUMBRE DE VUELO MÁS 3,2 METROS (según RD223/08, de 15 de Febrero, Reglamento sobre condiciones técnicas y garantías de seguridad)
	TRAZADO LSAT 220 KV AP 56 – SET ALCALÁ II COLECTORA		
	APOYO PROYECTADO LAAT 220 KV / N°APOYO		

PROMOTOR:



PROYECTISTA:

sertogal

INGENIERO TÉCNICO INDUS

JULIO 2023

PROYECTADO: STGL

DELINEADO: STGL

COMPROBADO: STGI

482 | C

VERIFICADO / REVISIÓN:



L/220 KV AP 56 - SET ALCALÁ II COLECTORA COORDENADAS UTM ETRS89 (HUSO 30)		
Nº DE APOYO	UTM.X (m)	UTM.Y (m)
Nº61	488.957,20	4.501.645,10
Nº62	488.787,83	4.501.339,16
Nº63	488.641,25	4.501.074,37
Nº64	488.538,59	4.500.724,13
Nº65	488.434,18	4.500.367,94
Nº66	488.342,59	4.500.055,50
Nº67	488.232,94	4.499.681,42
Nº68	488.287,43	4.499.307,77
Nº69	488.341,73	4.498.935,46
Nº70	488.396,01	4.498.563,24
Nº71	488.609,80	4.498.314,54
Nº72	488.799,83	4.498.093,48
Nº73	489.029,92	4.497.825,82
Nº74	489.313,57	4.497.495,85

LEYENDA REVISIÓN Y ADAPTACIÓN DEL PLAN GENERAL ORDENACIÓN URBANA AYUNTAMIENTO DE GUADALAJARA CLASIFICACIÓN DEL SUELO	
BL Suelo Urbano	-----
SUE, Urbanización Ejecución en Suelo Urbano	-----
Suelo Urbanizable Programado IC	-----
Suelo Urbanizable Programado IC	-----
SNP, Suelo Urbanizable No Programado	-----
SRP, Suelo Rústico protegido	SRP
entre polígonos Urbanizables y Zona Ruralizada parcelas de superficie de 500 y 625 áreas	-----
Libre territorio municipal de Milochinos	-----

LEYENDA INSTALACIONES PROYECTADAS	
	TRAZADO LAAT 220 KV AP 56 - SET ALCALÁ II COLECTORA
	APOYO PROYECTADO LAAT 220 KV / N°APOYO
	SERVIDUMBRE DE VUELO MÁS 3,2 METROS (según RD223/08, de 15 de Febrero, Reglamento sobre condiciones técnicas y garantías de seguridad)

PROMOTOR:

PROYECTISTA:



INGENIERO TÉCNICO INDUS

JULIO 2023

PROYECTADO: STGL

DELINEADO: STGL

COMPROBADO: STGI

482

VERIFICADO / REVISIÓN:

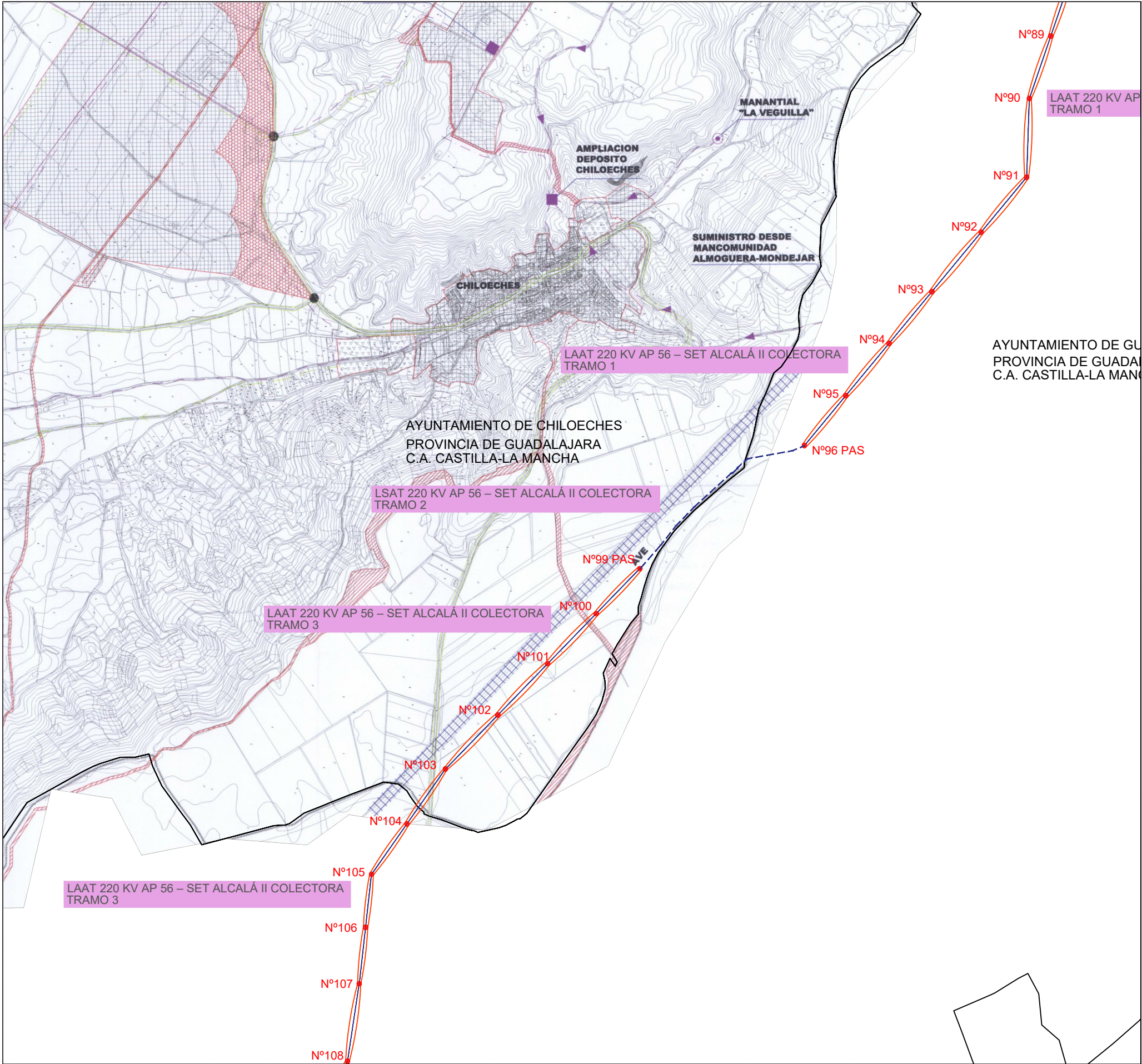

LEYENDA PLAN DE ORDENACIÓN MUNICIPAL
AYUNTAMIENTO DE CHILOECHES
CLASIFICACIÓN DEL SUELO

	LIMITE DEL TERMINO MUNICIPAL
	FERROCARRIL A.V.E.
	CARRETERA
	ENLACES O ACCESOS A CARRETERAS
	RED VIARIA PRINCIPAL
	VIA PECUARIA
	SUMINISTRO DE AGUA A DEPOSITO
	RED PRINCIPAL DE ABASTECIMIENTO DE AGUA
	COLECTOR PRINCIPAL DE SANEAMIENTO
	PARQUE DEPORTIVO
	EQUIPAMIENTO COMUNITARIO
	ESPACIOS LIBRES
USOS GLOBALES	
	RESIDENCIAL
	RESIDENCIAL (CAMPO DE GOLF)
	INDUSTRIAL
	ZONA MIXTA
	TERCIARIO COMERCIAL/RESIDENCIAL

L/220 KV AP 56 - SET ALCALÁ II COLECTORA
COORDENADAS UTM ETRS89 (HUSO 30)

Nº DE APOYO	UTM.X (m)	UTM.Y (m)
Nº95	487.672,98	4.490.807,92
Nº96 PAS	487.476,00	4.490.570,24
Nº99 PAS	486.693,40	4.489.984,86
Nº100	486.485,06	4.489.770,16
Nº101	486.254,04	4.489.532,10
Nº102	486.016,83	4.489.287,64
Nº103	485.767,13	4.489.030,33
Nº104	485.584,04	4.488.769,56

LEYENDA INSTALACIONES PROYECTADAS	
	TRAZADO LAAT 220 KV AP 56 - SET ALCALÁ II COLECTORA
	TRAZADO LSAT 220 KV AP 56 - SET ALCALÁ II COLECTORA
	APOYO PROYECTADO LAAT 220 KV / N°APOYO
	SERVIDUMBRE DE VUELO MÁS 3,2 METROS (según RD223/08, de 15 de Febrero, Reglamento sobre condiciones técnicas y garantías de seguridad)

PROMOTOR: PROYECTISTA:



sertogal

INGENIERO TÉCNICO INDUSTRIAL
z | colegiado 482 | Ourense

JULIO 2023 PROYECTADO: STGL DELINEADO: STGL COMPROBADO: STGL VERIFICADO / REVISIÓN: 1/1

PROYECTO:
L/220 KV AP 56 - SET ALCALÁ II COLECTORA

TÍTULO PLANO:
IMPLANTACIÓN SOBRE PLANEAMIENTO URBANÍSTICO
DE CHILOECHES

