

ANEXO II. CARTOGRAFÍA

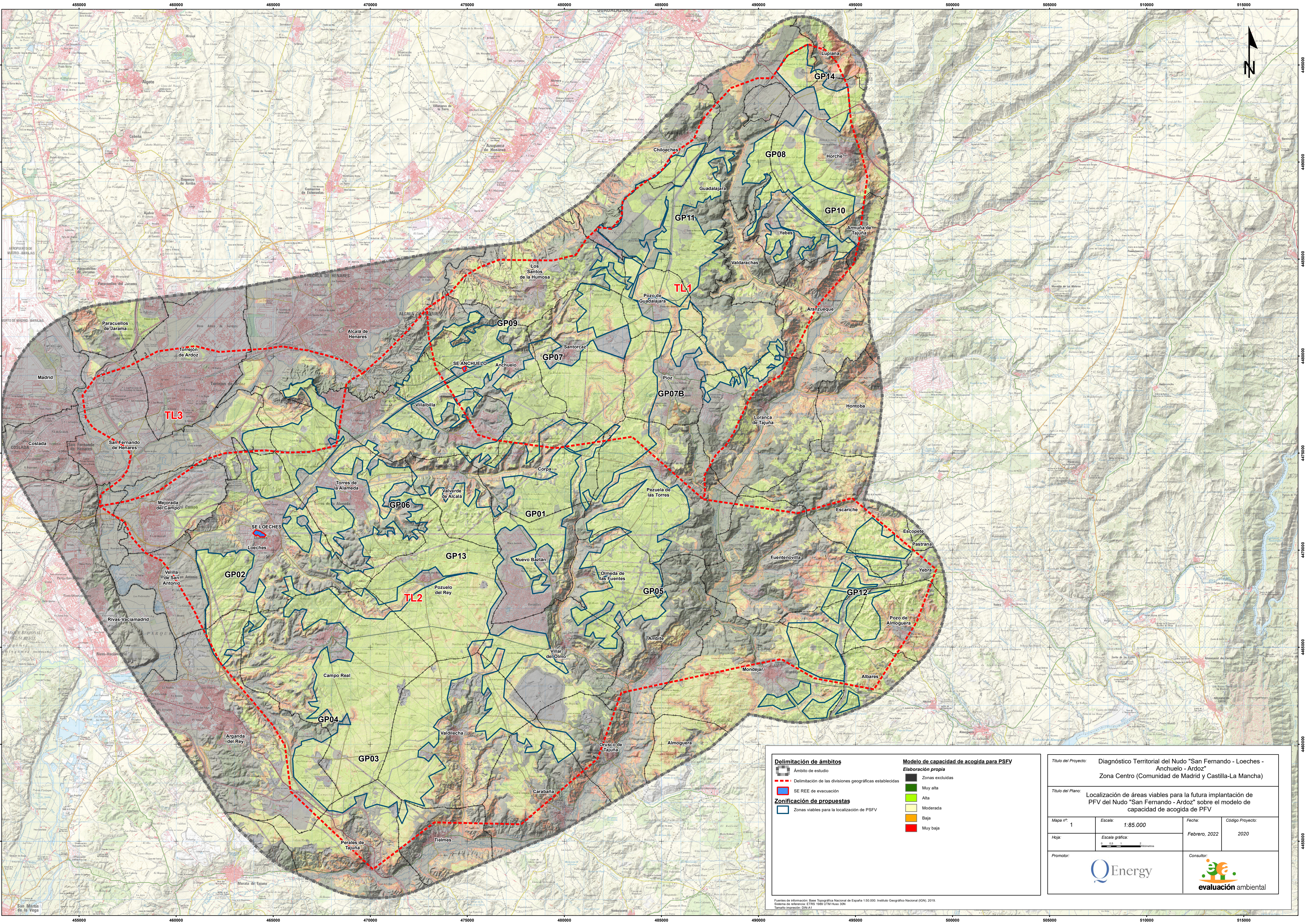

Delimitación de ámbitos

- Ámbito de estudio
- Delimitación de las divisiones geográficas establecidas
- SE REE de evacuación

Zonificación de propuestas

- Zonas viables para la localización de PSFV



Modelo de capacidad de acogida para PSFV
Elaboración propia

- Zonas excluidas
- Muy alta
- Alta
- Moderada
- Baja
- Muy baja

Título del Proyecto: Diagnóstico Territorial del Nudo "San Fernando - Loeches - Anchuelo - Ardoz"			
Zona Centro (Comunidad de Madrid y Castilla-La Mancha)			
Título del Plano: Localización de áreas viables para la futura implantación de PFV del Nudo "San Fernando - Ardoz" sobre el modelo de capacidad de acogida de PFV			
Mapa nº: 1	Escala: 1:85.000	Fecha: Febrero, 2022	Código Proyecto: 2020
Hoja:	Escala gráfica: 		
Promotor:	Consultor:		
			

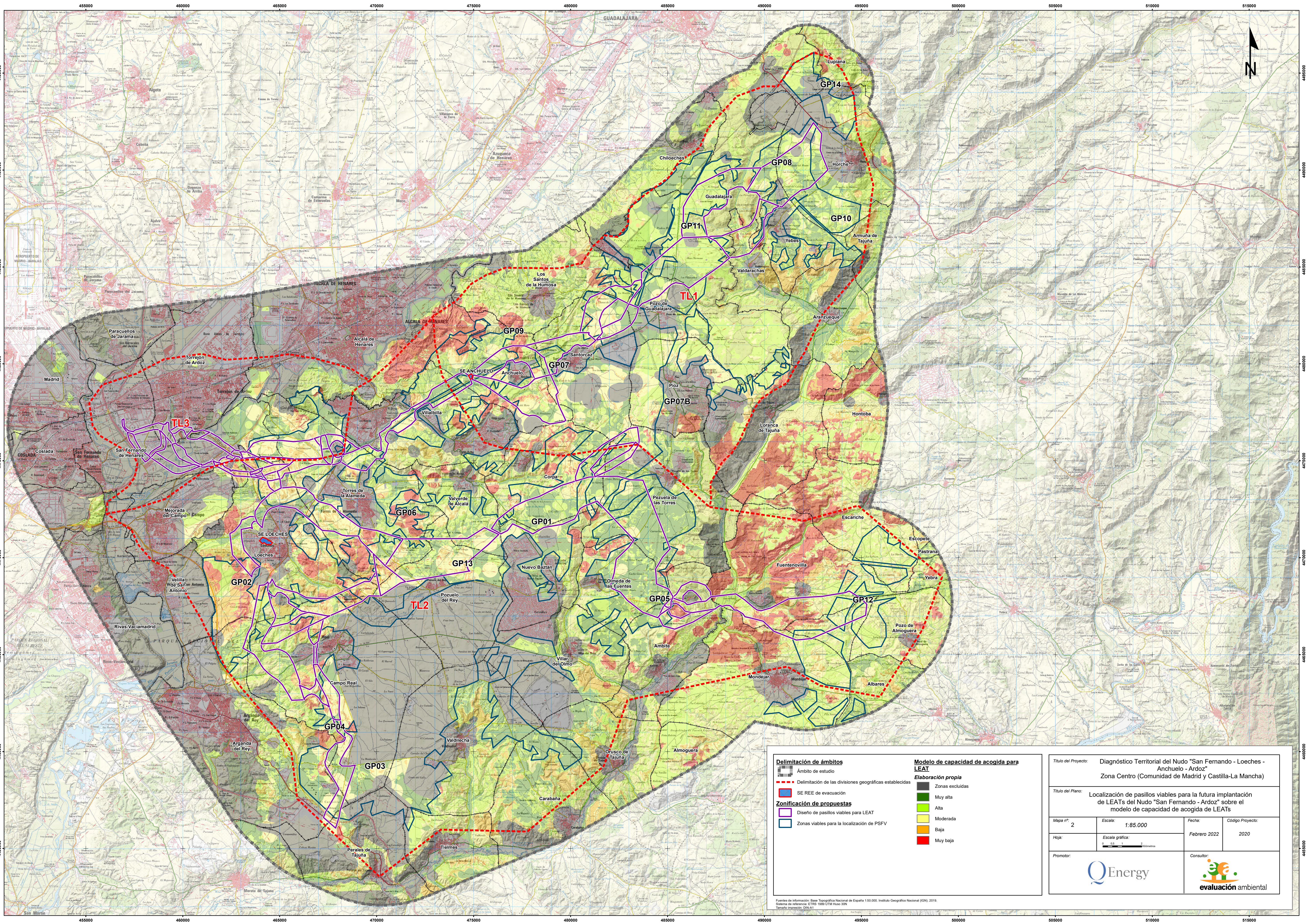
Fuentes de Información: Base Topográfica Nacional de España 1:50.000. Instituto Geográfico Nacional (IGN). 2016.
Sistema de referencia: ETRS 1989 UTM Huso 30N
Formato impresión: DIN A1



Título del Proyecto: Diagnóstico Territorial del Nudo "San Fernando - Loeches - Anchuelo - Ardoz" Zona Centro (Comunidad de Madrid y Castilla-La Mancha)			
Título del Plano: Localización de pasillos viables para la futura implantación de LEATs del Nudo "San Fernando - Ardoz" sobre el modelo de capacidad de acogida de LEATs			
Mapa nº: 2	Escala: 1:85.000	Fecha: Febrero 2022	Código Proyecto: 2020
Hoja:	Escala gráfica: 		
Promotor:			
			

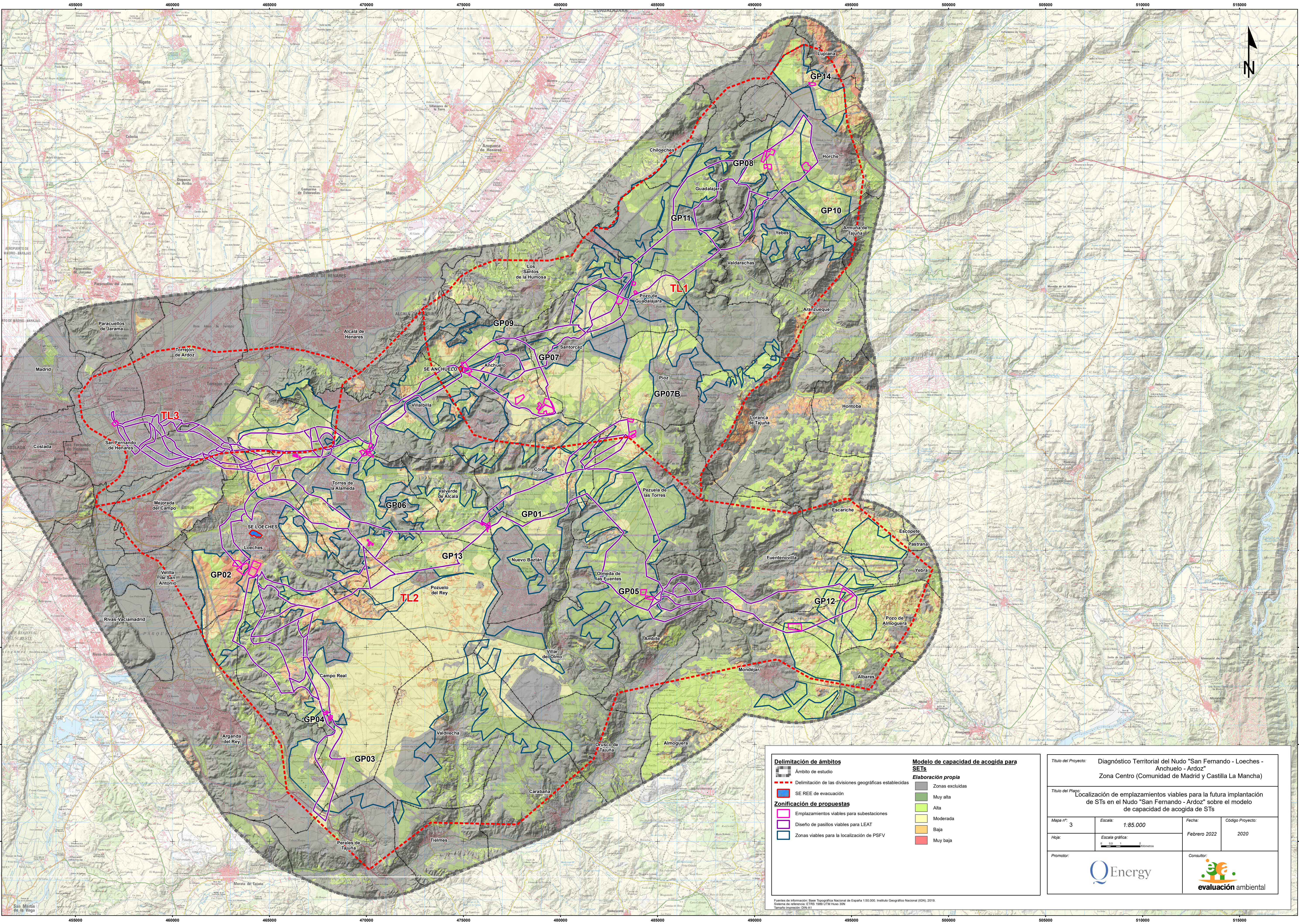

Delimitación de ámbitos

- Ámbito de estudio
- Delimitación de las divisiones geográficas establecidas
- SE REE de evacuación

Zonificación de propuestas

- Emplazamientos viables para subestaciones
- Diseño de pasillos viables para LEAT
- Zonas viables para la localización de PSFV

Modelo de capacidad de acogida para SETs

Elaboración propia

- Zonas excluidas
- Muy alta
- Alta
- Moderada
- Baja
- Muy baja

Titulo del Proyecto: Diagnóstico Territorial del Nudo "San Fernando - Loeches - Anchuelo - Ardoz"

Zona Centro (Comunidad de Madrid y Castilla La Mancha)

Titulo del Plano: Localización de emplazamientos viables para la futura implantación de STs en el Nudo "San Fernando - Ardoz" sobre el modelo de capacidad de acogida de STs

Mapa nº: 3	Escala: 1:85.000	Fecha: Febrero 2022	Código Proyecto: 2020
Hoja:	Escala gráfica: 0 0,5 1 Kilómetros		
Promotor:	QEnergy		Consultor: evaluación ambiental

Fuentes de información: Base Topográfica Nacional de España 1:50.000. Instituto Geográfico Nacional (IGN). 2016.
Sistema de referencia: ETRS 1989 UTM Huso 30N
Formato impresión: DIN A1