

COORDENADAS

PSFV Gallocanta Solar			PSFV Sanabria Solar			PSFV Varadero Solar		
No. Vértice	Posición X	Posición Y	No. Vértice	Posición X	Posición Y	No. Vértice	Posición X	Posición Y
1	46187.53	446668.38	1	46374.80	446615.18	1	46170.82	446640.58
2	46067.71	446676.03	2	46322.98	446762.57	2	46377.81	446648.49
3	46030.05	446804.94	3	46314.27	446762.06	3	46344.39	446688.53
4	46035.59	446795.94	4	46299.29	446762.08	4	46143.89	446696.24
5	46251.47	446793.12	5	46283.17	446762.11	5	46326.10	446691.30
6	46261.86	446760.80	6	46293.97	446765.75	6	46321.53	446679.38
7	46278.03	446709.23	7	46289.62	446712.05	7	46325.56	446673.27
8	46274.78	446709.89	8	46303.06	446824.09	8	46279.85	446654.96
9	46261.54	446760.03	9	46303.59	446837.20	9	46281.07	446663.25
10	46251.33	446760.52	10	46307.19	446825.48	10	46312.18	446654.27
11	46248.38	446760.70	11	46312.56	446813.31	11	46306.14	446640.86
12	46243.49	446728.08	12	46302.94	4468194.91	12	46301.88	446646.64
13	46236.55	446728.08	13	46301.14	446823.20	13	46317.54	446655.54
14	46231.34	446716.78	14	464155.87	446818.99	14	46281.36	446617.96
15	46225.79	446769.23	15	46414.42	446810.54	15	46343.23	446641.61
16	46202.49	446764.50	16	46380.31	446835.22	16	46333.14	446637.93
17	46223.99	446740.01	17	46328.37	446861.76	17	46326.70	446638.44
18	46200.51	446747.75	18	46328.84	446826.22	18	46326.82	446622.61
19	46204.30	446747.75	19	46328.06	446798.43	19	46312.75	446615.77
20	46204.49	446749.43	20	46328.67	446791.65	20	46306.13	446612.57
21	46197.70	446787.53	21	46301.46	446782.39	21	46294.81	446614.84
22	46187.26	446734.13	22	46351.99	446734.62	22	46281.91	446602.99
23	46184.55	446720.57	23	46324.33	446829.15	23	46291.97	446592.51
24	46180.66	446746.18	24	46312.36	446818.41	24	46277.46	446581.72
25	46182.13	446756.56	25	46302.85	446803.68	25	46262.87	446571.40
26	461816.60	446761.57	26	464113.97	446814.41	26	46305.74	446570.29
27	46179.78	446725.36	27	46473.03	446792.59	27	46311.24	446563.36
28	46193.44	4467812.71	28	46384.17	446789.20	28	46187.17	446647.58
29	46208.51	446781.08	29	46327.83	446795.33	29	46208.88	446637.72
30	46229.75	446814.68	30	46329.66	446783.59	30	46282.03	446631.40
31	46257.67	446783.29	31	46375.04	446795.89	31	46302.81	446625.30
32	46264.43	446752.17	32	46387.77	446809.42	32	46337.82	446618.68
33	46261.65	446746.89	33	46386.77	446823.10	33	46331.90	446611.92
34	46265.14	446747.91	34	46432.62	446834.30	34	46344.83	446607.80
35	46271.82	446746.85	35	464129.06	446811.84	35	46323.26	446617.65
36	46273.28	446746.10	36	46401.78	446781.32	36	463126.68	446609.95
37	46274.52	4467479.87	37	46397.12	4467516.44	37	46304.99	446601.13
38	46275.19	4467425.69	38	46302.84	4467135.58	38	46307.61	446602.64
39	46282.18	446741.15	39	46324.27	4467151.88	39	46293.18	446601.31
40	46281.59	446739.51	40	46322.01	4467194.46	40	46287.08	446607.19
41	46284.90	446736.33	41	46356.05	4467163.20	41	46286.76	446602.90
42	46283.35	446731.00	42	46305.12	4467234.82	42	46284.01	446617.90
43	46243.03	446720.36	43	46333.76	4467157.58	43	46290.09	446602.52
44	46241.82	446716.78	44	46341.42	4467150.63	44	46284.73	446601.42
45	46243.80	4466921.86	45	46347.13	4467262.50	45	46284.10	446601.48
46	46242.87	4466807.63	46	463475.24	4467501.08	46	46280.91	446602.05
47	46246.43	4466583.81	47	46346.90	4467675.38	47	46280.09	446604.18
48	46287.96	4466641.14	48	463616.02	4467775.14	48	46282.92	446602.15
49	46282.82	4466642.23	49	46373.88	4467827.83	49	46279.76	446601.74
50	46281.31	4466262.01	50	46374.46	4467880.47	50	46277.98	446601.91
51	46192.80	446652.22	51	46396.17	4467940.80	51	46284.34	446600.58
52	46193.68	446641.37	52	46389.05	4467907.18	52	46285.77	446602.90
53	46180.88	4466423.68	53	463824.02	446834.42	53	46310.06	446602.25
54	46188.49	4466662.50	54	46393.57	446809.14	54	46288.82	446601.31
55	46186.73	4466913.34	55	46382.09	446801.54	55	46310.30	446611.31
56	46187.48	4466907.58	56	46331.38	4467968.75	56	46321.70	446620.91
57	462182.35	4467207.78	57	463398.46	4467130.40	57	46320.58	446603.87
58	46215.78	4467278.80	58	46348.52	4467124.05	58	46339.89	446610.54
59	46219.76	446721.28	59	46358.00	4467127.41	59	46344.82	446601.69
60	46228.31	4467513.16	60	46319.86	4467120.40	60	46358.07	446603.50
61	46238.91	4467425.73	61	46313.32	4467389.05	61	46281.43	446601.98
62	46304.18	4467131.72	62	46304.18	4467131.72	62	46280.83	446602.39
63	46298.33	4467012.79	63	46298.33	4467012.79	63	46279.75	446601.89
64	46259.10	4466994.68	64	46259.10	4466994.68	64	46279.84	446601.74
65	46259.13	4467099.67	65	46259.13	4467099.67	65	46258.16	446603.23
66	46292.27	4466919.70	66	46292.27	4466919.70	66	46245.63	446603.25
67	46292.88	4466896.99	67	46292.88	4466896.99	67	46287.29	4466164.71
68	46285.14	4466929.98	68	46285.14	4466929.98	68	46282.54	446611.63
69	46288.37	4466880.18	69	46288.37	4466880.18	69	46281.86	446601.58
70	46287.28	446677.19	70	46287.28	446677.19	70	462180.07	446602.45
71	46247.36	4466882.92	71	46247.36	4466882.92	71	46285.61	446611.63
72	46248.92	4467001.21	72	46248.92	4467001.21	72	46282.23	4466130.48
73	462475.66	4467292.10	73	462475.66	4467292.10	73	46249.63	446613.79
74	46259.13	4467382.94	74	46259.13	4467382.94	74	46245.36	446601.74
75	46274.87	4467420.09	75	46274.87	4467420.09	75	46250.82	446627.15
76	46287.38	4467478.15	76	46287.38	4467478.15	76	46282.65	446620.50
77	46285.19	4467453.20	77	46285.19	4467453.20	77	46279.84	446630.26
78	46287.31	4467403.81	78	46287.31	4467403.81	78	46280.15	446621.04
79	46282.72	4467376.08	79	46282.72	4467376.08	79	46282.54	446601.23
80	46284.64	4467420.13	80	46284.64	4467420.13	80	46254.60	446603.64
81	46320.29	4467424.70	81	46320.29	4467424.70	81	46249.02	446600.39
82	46247.73	446619.17	82	46247.73	446619.17	82	46247.73	446619.17
83	46226.64	446617.58	83	46226.64	446617.58	83	46226.64	446617.58
84	46214.86	446601.40	84	46214.86	446601.40	84	46214.86	446601.40
85	46214.86	446601.40	85	46214.86	446601.40	85	46214.86	446601.40
86	46197.84	4466429.06	86	46197.84	4466429.06	86	46197.84	4466429.06
87	46180.00	446654.27	87	46180.00	446654.27	87	46180.00	446654.27
88	46190.40	446656.48	88	46190.40	446656.48	88	46190.40	446656.48
89	46184.18	446657.40	89	46184.18	446657.40	89	46184.18	446657.40
90	46183.76	446654.12	90	46183.76	446654.12	90	46183.76	446654.12
91	46184.38	446653.13	91	46184.38	446653.13	91	46184.38	446653.13
92	46187.95	446678.32	92	46187.95	446678.32	92	46187.95	446678.32
93	46193.97	446689.13	93	46193.97	446689.13	93	46193.97	446689.13
94	46207.76	446693.58	94	46207.76	446693.58	94	46207.76	446693.58
95	46211.70	4466104.10	95	46211.70	4466104.10	95	46211.70	4466104.10
96	462198.79	446623.76	96	462198.79	446623.76	96	462198.79	446623.76
97	46228.26	446646.32	97	46228.26	446646.32	97	46228.26	446646.32
98	46237.35	446643.97	98	46237.35	446643.97	98	46237.35	446643.97
99	462475.76	446651.74	99	462475.76	446651.74	99	462475.76	446651.74
100	46254.76	446671.69	100	46254.76	446671.69	100	46254.76	446671.69
101	46180.96	446656.08	101	46180.96	446656.08	101	46180.96	446656.08
102	46186.04	446653.83	102	46186.04	446653.83	102	46186.04	446653.83
103	46181.52	4466105.82	103	46181.52	4466105.82	103	46181.52	4466105.82
104	46189.82	446607.88	104	46189.82	446607.88	104	46189.82	446607.88
105	461464.34	446644.61	105	461464.34	446644.61	105	461464.34	446644.61
106	46242.33	446661.49	106	46242.33	446661.49	106	46242.33	446661.49
107	46215.26	446602.75	107	46215.26	446602.75	107	46215.26	446602.75
108	46229.47	446637.73	108	46229.47	446637.73	108	46229.47	446637.73
109	46218.81	446618.58	109	46218.81	446618.58	109	46218.81	446618.58
110	46207.15	446609.08	110	46207.15	446609.08	110	46207.15	446609.08
111	46248.47	446627.15	111	46248.47	446627.15	111	46248.47	446627.15
112	46258.38							

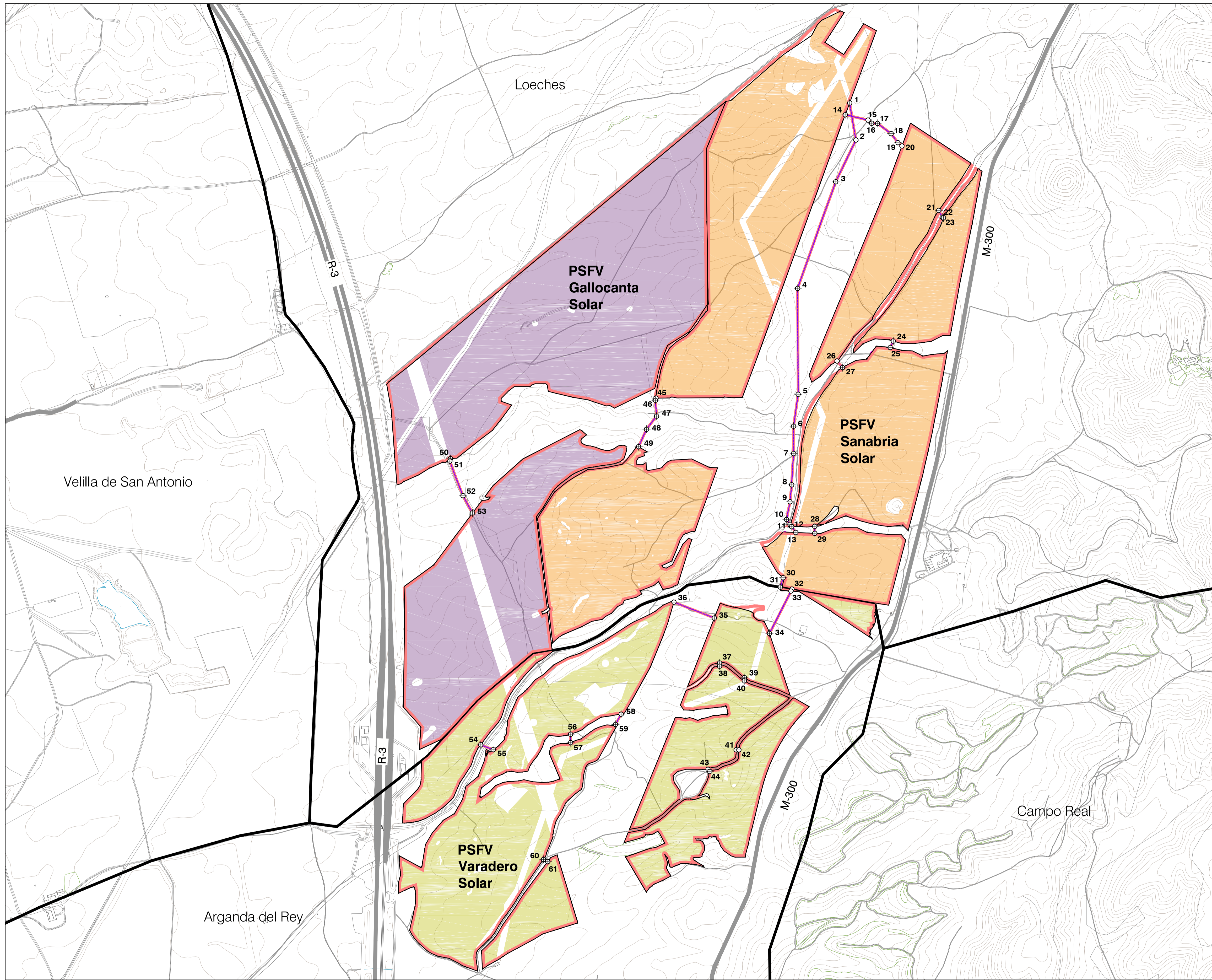

COORDENADAS

Líneas Subterráneas 30 kV		
No. Vértice	Posición X	Posición Y
1	463695.38	4468991.33
2	463691.81	4468714.34
3	463670.24	4468543.43
4	463456.66	4468113.30
5	463458.65	4467965.66
6	463445.10	4467927.15
7	463448.83	4467844.57
8	463432.49	4467520.43
9	463425.88	4467252.10
10	463411.72	4467180.53
11	463426.02	4467160.81
12	463423.58	4467151.48
13	463440.36	4467128.11
14	463048.86	4468813.76
15	463741.07	4468782.34
16	463755.54	4468779.81
17	463775.15	4468779.02
18	463833.82	4468787.82
19	463861.39	4468701.33
20	463877.75	4468667.80
21	464020.60	4468427.96
22	464046.65	4468402.02
23	464045.38	4468387.73
24	463843.00	4467900.70
25	463830.17	4467874.58
26	463615.79	4467820.02
27	463603.93	4467785.63
28	463525.74	4467182.79
29	463525.74	4467124.68
30	463397.97	4466945.77
31	463388.78	4466937.67
32	463433.59	4466959.28
33	463420.31	4466981.57
34	463342.80	4466721.04
35	463120.46	4466782.92
36	462957.18	4466448.83
37	463141.42	4466503.41
38	463141.42	4466568.60
39	463241.42	4466542.48
40	463241.42	4466529.46
41	463208.08	4466251.02
42	463218.43	4466251.02
43	463004.66	4466172.35
44	463102.15	4466163.50
45	462884.81	4467670.34
46	462882.47	4467691.67
47	462881.00	4467581.82
48	462848.43	4467544.81
49	462814.37	4467474.08
50	462054.66	4467426.08
51	462052.22	4467416.10
52	462155.66	4467276.78
53	462143.74	4467206.69
54	462178.98	4466271.25
55	462227.42	4466251.76
56	462039.99	4466314.01
57	462039.99	4466279.98
58	462744.16	4466594.79
59	462721.15	4466553.59
60	462430.66	4466568.74
61	462447.76	4466560.00

LEYENDA

- Términos municipales
- Ámbito del Plan Especial. El PEI contiene las siguiente infraestructuras:
 - Delimitación del ámbito del PEI (Línea subterránea 30 kV; delimitación de ámbito a 5 m de cada lado del eje)
 - Vallado de las PSFV
 - Implantación de la PSFV Gallocanta Solar
 - Implantación de la PSFV Sanabria Solar
 - Implantación de la PSFV Varadero Solar
 - Línea subterránea 30 kV
 - Vértices Coordinadas

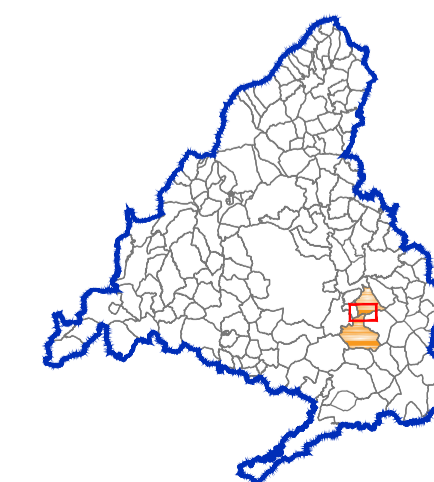
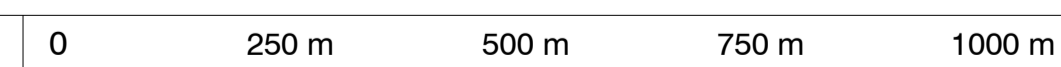

Base Cartográfica: Centro Regional de Información Cartográfica de la Comunidad de Madrid, ETR89 / UTM Zone 30N (EPSG:25830). Cuadrícula UTM 2000 m

PLAN ESPECIAL PEI-PFOT-178
 VERSIÓN INICIAL DEL PLAN: DOCUMENTO PARA APROBACIÓN INICIAL

TÍTULO DEL PLANO:
**DELIMITACIÓN DEL ÁMBITO
 SOBRE CARTOGRAFÍA**
 LÍNEAS SUBTERRÁNEAS 30 kV

ESCALA:
 1:8.000

PROMOTOR:
 IGNIS



Ignis Energía S.L. TotalEnergies Electricidad y Gas España, S.A.

PLANO Nº:
0-1.2

EQUIPO REDACTOR:
 R

RH Estudio, Inv. y Proyectos S.L.P

FECHA:
 Mayo 2022



LEYENDA

- | | | | |
|---|--|---|---|
| — | Términos municipales | — | Viales Internos PSFV |
| — | Vallado de las PSFVs Gallocanta, Sanabria y Varadero Solar | — | Implantación de Módulos Fotovoltaicos |
| — | Implantación de la PSFV Gallocanta Solar | — | Centro de Transformación |
| — | Implantación de la PSFV Sanabria Solar | — | Caseta de control y mantenimiento/Accopio de materiales/Almacén |
| — | Implantación de la PSFV Varadero Solar | — | |
| — | Línea subterránea 30 kV | | |

0 250 m 500 m 750 m 1000 m 1250 m 1500 m

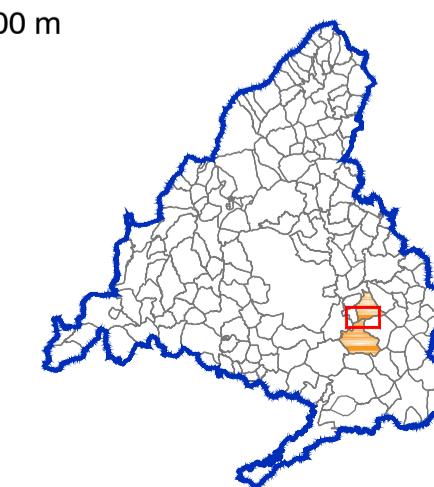

Base Cartográfica: Centro Regional de Información Cartográfica de la Comunidad de Madrid. ETRS89 / UTM Zone 30N (EPSG:25830). Cuadrícula UTM 2000 m.

PLAN ESPECIAL PEI-PFOT- 178
 VERSIÓN INICIAL DEL PLAN: DOCUMENTO PARA APROBACIÓN INICIAL

TÍTULO DEL PLANO:
PLANTA GENERAL DE LA INFRAESTRUCTURA

ESCALA: 1:10.000
 FECHA: Mayo 2022



Ignis Energía S.L. TotalEnergies Electricidad y Gas España, S.A.

PLANO Nº:
0-2



RH Estudio, Inv. y Proyectos S.L.P.

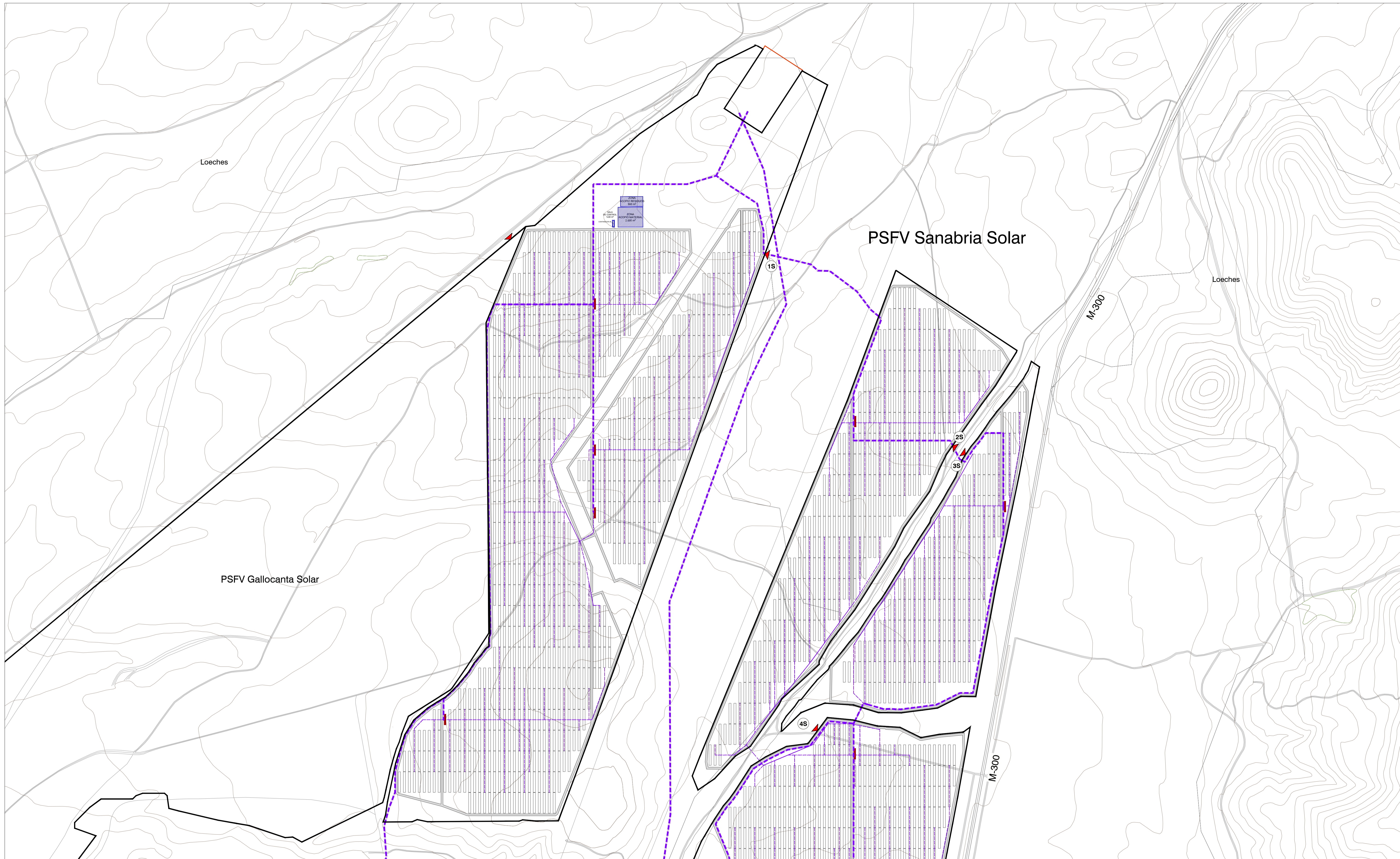

LEYENDA

	Términos municipales
Ámbito del Plan Especial. El PEI contiene las siguiente infraestructuras:	
	Vallado de las PSFVs Sanabria, Gallocanta y Varadero Solar
	LS (Línea Subterránea 30 kV)
	Viales Internos PSFV
	Implantación de Módulos Fotovoltaicos
	Centro de Transformación
	Acceso
	Caseta de control y mantenimiento/Acopio de materiales/Almacén

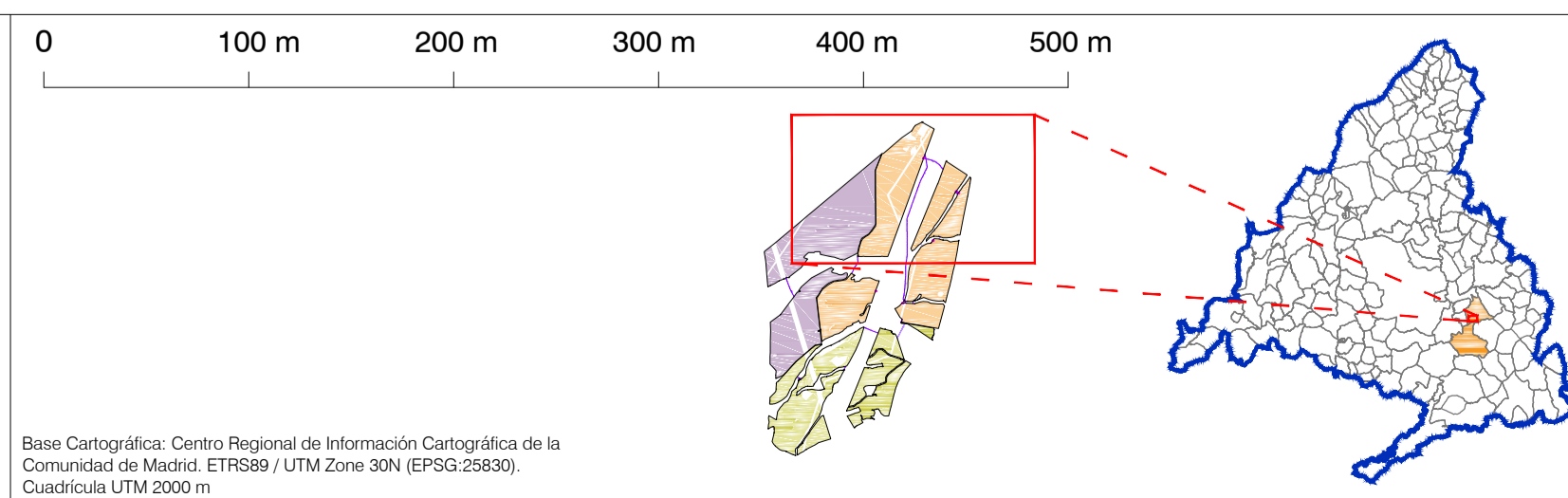

PLAN ESPECIAL PEI-PFOT- 178
 VERSIÓN INICIAL DEL PLAN: DOCUMENTO PARA APROBACIÓN INICIAL

TÍTULO DEL PLANO:
PLANTA POR TRAMOS DE LA INFRAESTRUCTURA PSFV SANABRIA SOLAR (I)

ESCALA: 1:3.500

FECHA: Mayo 2022

PROMOTOR:

IGNIS Energía S.L. TotalEnergies Electricidad y Gas España, S.A.

PLANO Nº:
O-3.1

EQUIPO REDACTOR:

RH Estudio, Inv. y Proyectos S.L.P

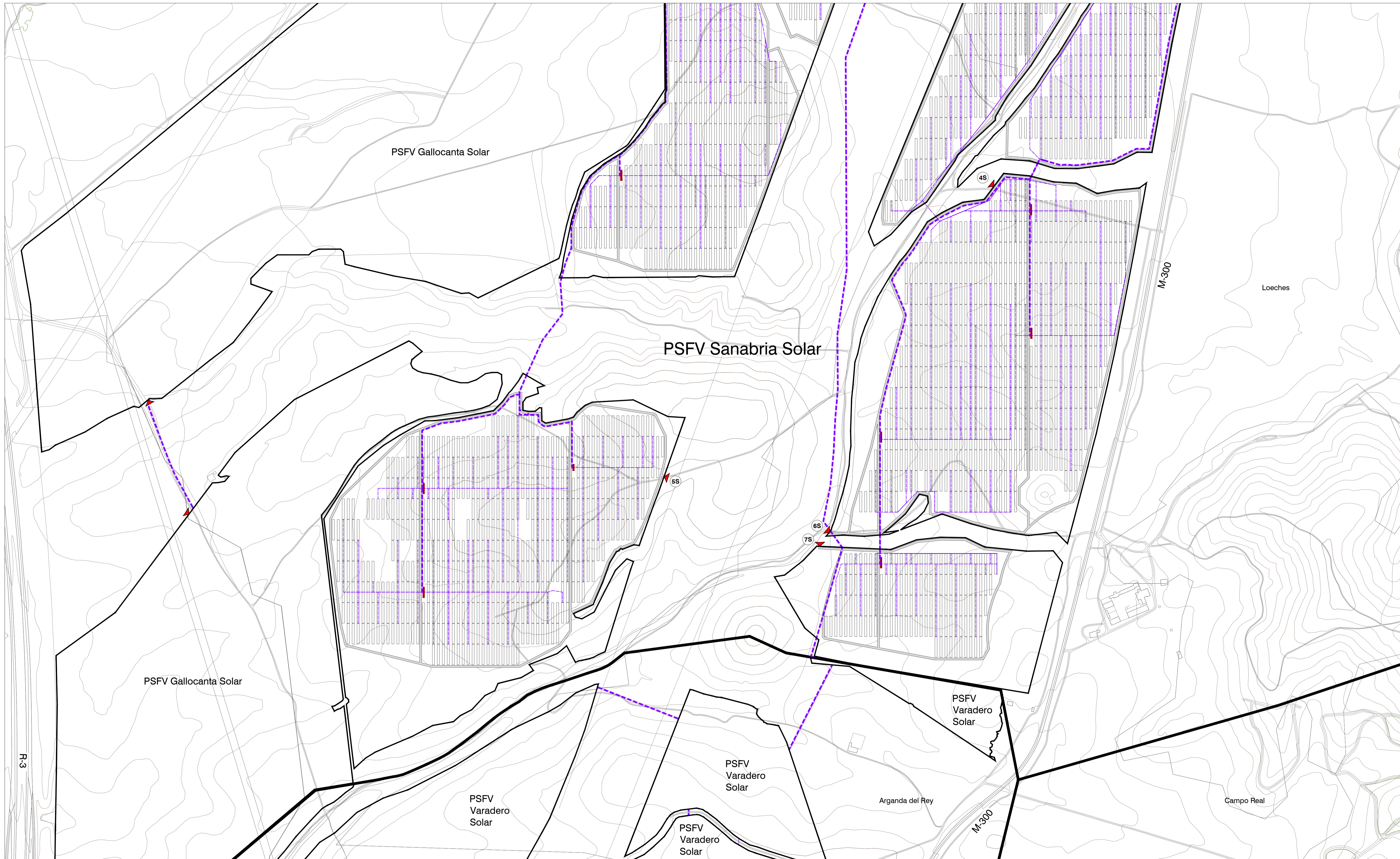

- LEYENDA**
- Términos municipales
 - Ámbito del Plan Especial. El PEI contiene las siguiente infraestructuras:**
 - Vallado de las PSFVs Sanabria, Gallocanta y Varadero Solar
 - LS (Línea Subterránea 30 kV)
 - Viales Internos PSFV
 - Implantación de Módulos Fotovoltaicos
 - Centro de Transformación
 - Acceso
 - Caseta de control y mantenimiento/Acopio de materiales/Almacén

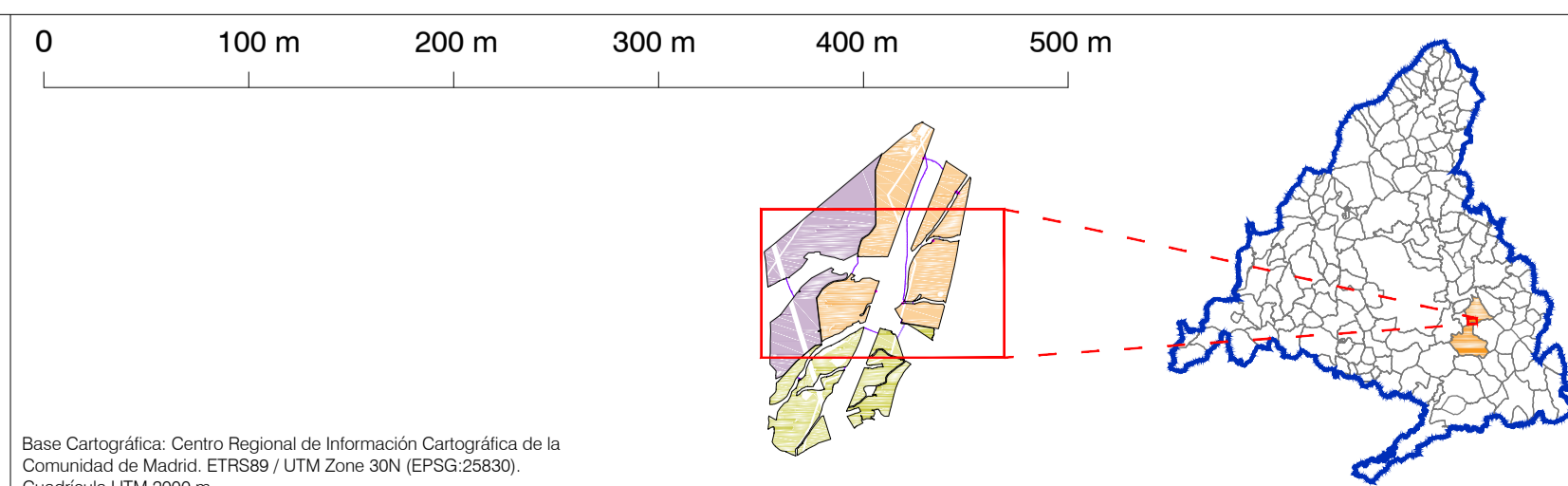

PLAN ESPECIAL PEI-PFOT- 178
 VERSIÓN INICIAL DEL PLAN: DOCUMENTO PARA APROBACIÓN INICIAL

TÍTULO DEL PLANO:
PLANTA POR TRAMOS DE LA INFRAESTRUCTURA PSFV SANABRIA SOLAR (II)

ESCALA: 1:3.500

FECHA: Mayo 2022

PROMOTOR:

IGNIS ENERGÍA S.L. TotalEnergies Electricidad y Gas España, S.A.

PLANO Nº:
0-3.2

EQUIPO REDACTOR:

RH Estudio, Inv. y Proyectos S.L.P

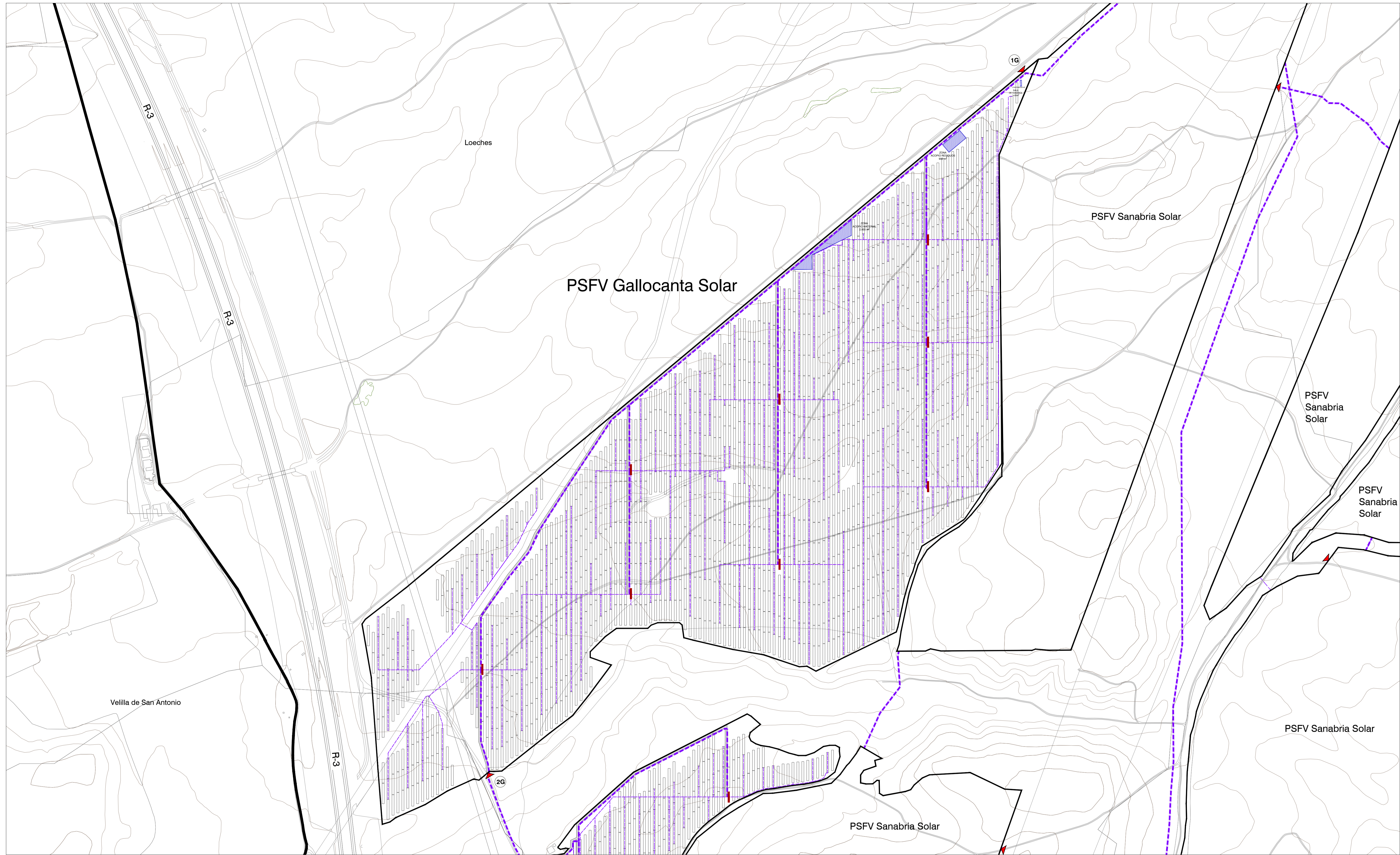

LEYENDA

- Términos municipales
- Ámbito del Plan Especial. El PEI contiene las siguiente infraestructuras:**
 - Vallado de las PSFVs Sanabria, Gallocanta y Varadero Solar
 - LS (Línea Subterránea 30 kV)
 - Viales Internos PSFV
 - Implantación de Módulos Fotovoltaicos
 - Centro de Transformación
 - Acceso
 - Caseta de control y mantenimiento/Acopio de materiales/Almacén

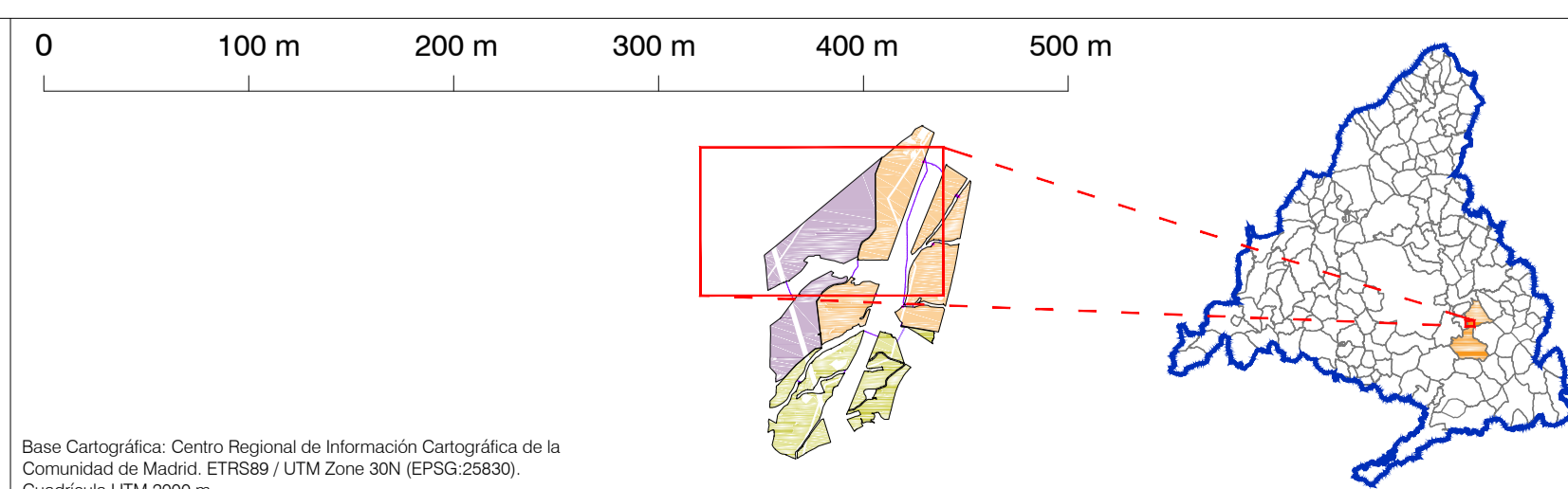

PLAN ESPECIAL PEI-PFOT- 178
 VERSIÓN INICIAL DEL PLAN: DOCUMENTO PARA APROBACIÓN INICIAL

TÍTULO DEL PLANO:
PLANTA POR TRAMOS DE LA INFRAESTRUCTURA PSFV GALLOCANTA SOLAR (I)

ESCALA: 1:3.500
 FECHA: Mayo 2022

PROMOTOR:

EQUIPO REDACTOR:

PLANO Nº:
0-3.3

Base Cartográfica: Centro Regional de Información Cartográfica de la Comunidad de Madrid. ETRS89 / UTM Zone 30N (EPSG:25830). Cuadrícula UTM 2000 m.

Ignis Energía S.L. TotalEnergies Electricidad y Gas España, S.A. RH Estudio, Inv. y Proyectos S.L.P.

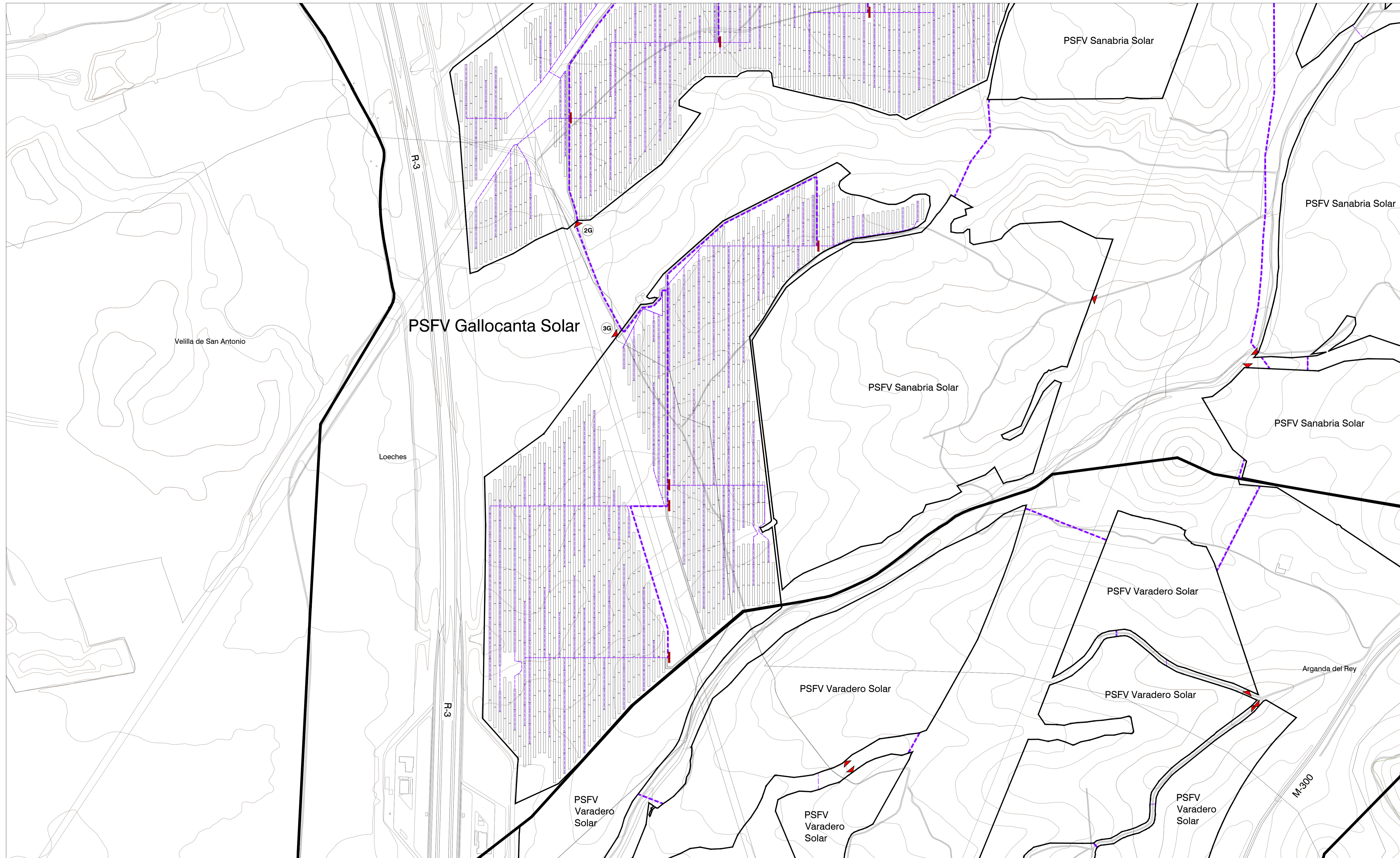

LEYENDA

- Términos municipales
- Ámbito del Plan Especial. El PEI contiene las siguiente infraestructuras:**
 - Vellado de las PSFVs Sanabria, Gallocanta y Varadero Solar
 - LS (Línea Subterránea 30 kV)
 - Viales Internos PSFV
 - Implantación de Módulos Fotovoltaicos
 - Centro de Transformación
 - Acceso
 - Caseta de control y mantenimiento/Acopio de materiales/Almacén

0 100 m 200 m 300 m 400 m 500 m

Base Cartográfica: Centro Regional de Información Cartográfica de la Comunidad de Madrid. ETR89 / UTM Zone 30N (EPSG:25830). Cuadrícula UTM 2000 m.

PLAN ESPECIAL PEI-PFOT- 178
 VERSIÓN INICIAL DEL PLAN: DOCUMENTO PARA APROBACIÓN INICIAL

TÍTULO DEL PLANO:
PLANTA POR TRAMOS DE LA INFRAESTRUCTURA PSFV GALLOCANTA SOLAR (II)

ESCALA: 1:3.500

FECHA: Mayo 2022

PROMOTOR:

IGNIS ENERGÍA S.L. TotalEnergies Electricidad y Gas España, S.A.

PLANO Nº:
0-3.4

EQUIPO REDACTOR:

RH Estudio, Inv. y Proyectos S.LP

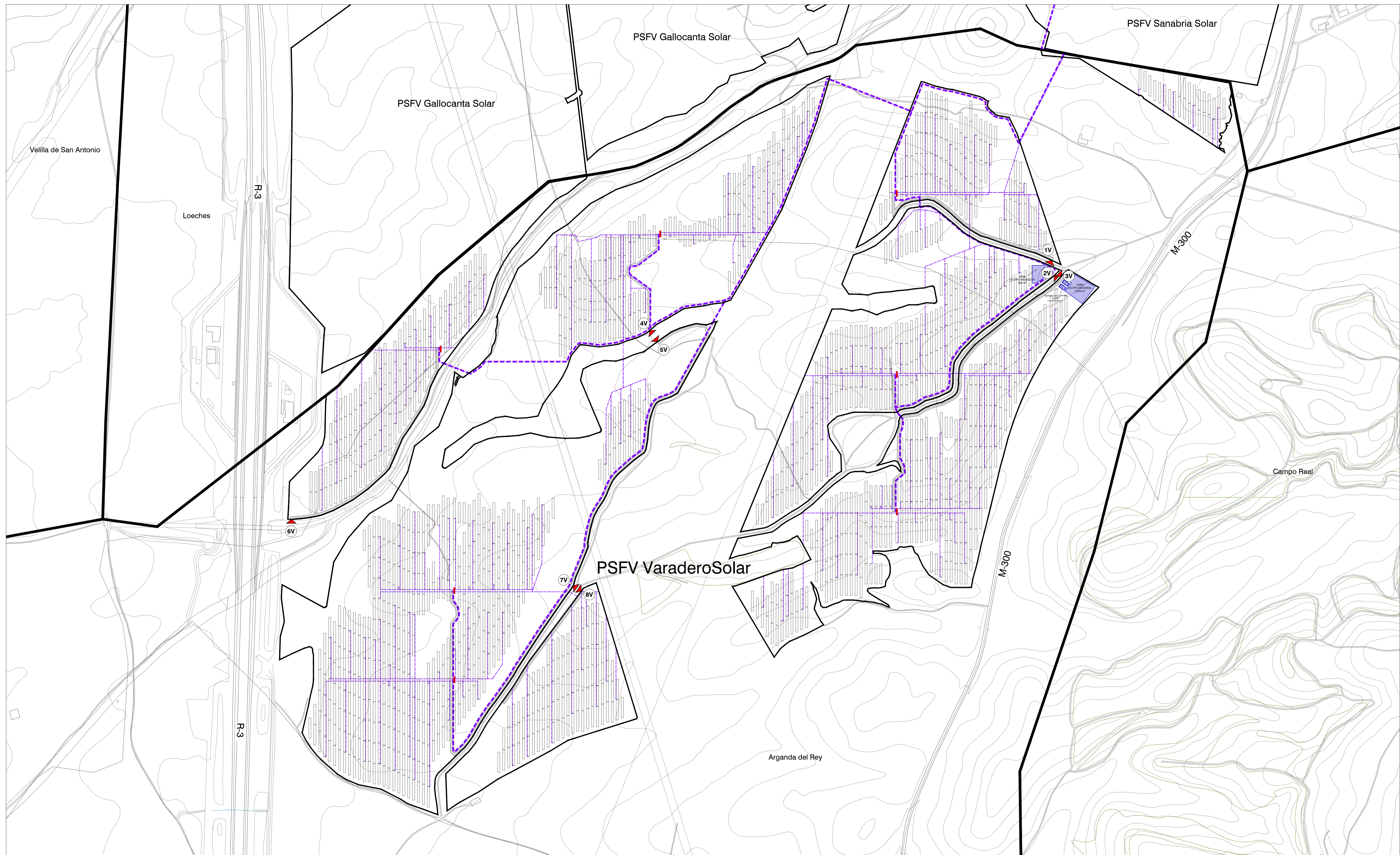

- LEYENDA**
- Límites municipales
 - Vialidad de los PSFVs Sanabria, Gallocanta y Varadero Solar
 - LS (Línea Subterránea 30 kV)
 - Viales Internos PSFV
 - Implantación de Módulos Fotovoltaicos
 - Centro de Transformación
 - Acceso
 - Caseta de control y mantenimiento/Acopio de materiales/Almacén
- Ámbito del Plan Especial. El PEI contiene las siguientes infraestructuras:**

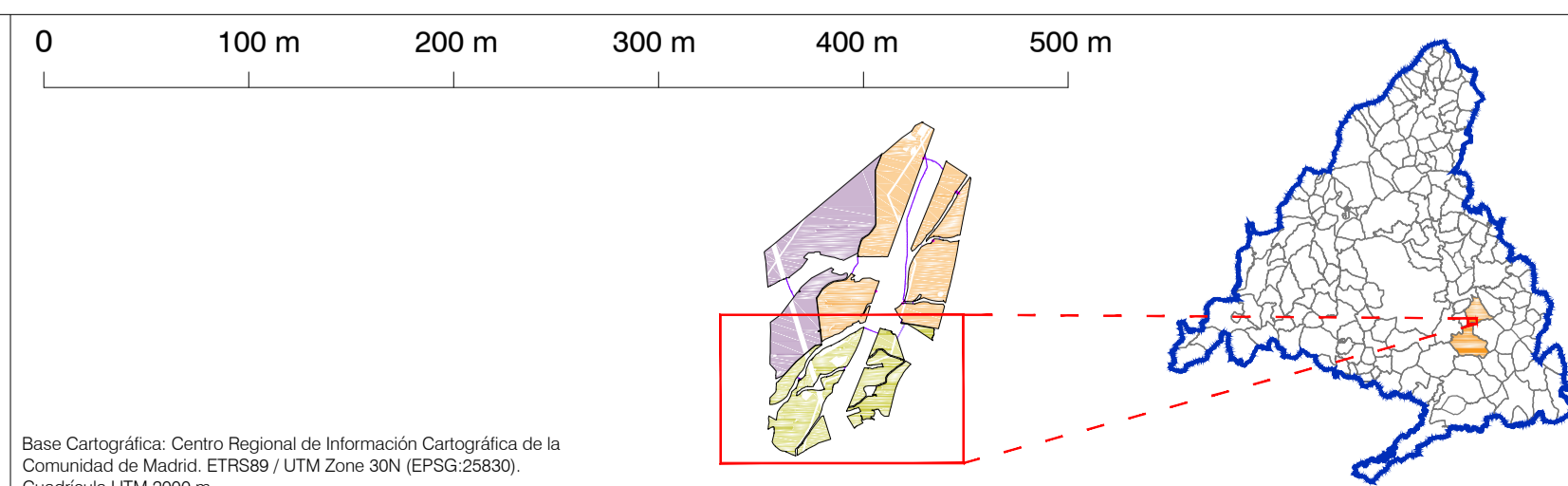

PLAN ESPECIAL PEI-PFOT- 178
 VERSIÓN INICIAL DEL PLAN: DOCUMENTO PARA APROBACIÓN INICIAL

TÍTULO DEL PLANO:
PLANTA POR TRAMOS DE LA INFRAESTRUCTURA PSFV VARADERO SOLAR

ESCALA: 1:3.500

FECHA: Mayo 2022

PROMOTOR:
 Ignis Energía S.L. TotalEnergies Electricidad y Gas España, S.A.

PLANO Nº:
0-3.5

EQUIPO REDACTOR:
 RH Estudio, Inv. y Proyectos S.LP

POSICIÓN DE LAS ZONAS DE PROTECCIÓN DE LA AUTOPISTA R-3 RESPECTO A LOS MÓDULOS FOTOVOLTAICOS DE LA INFRAESTRUCTURA DEL PEI-PFOT-178 (ESCALA 1:4000)

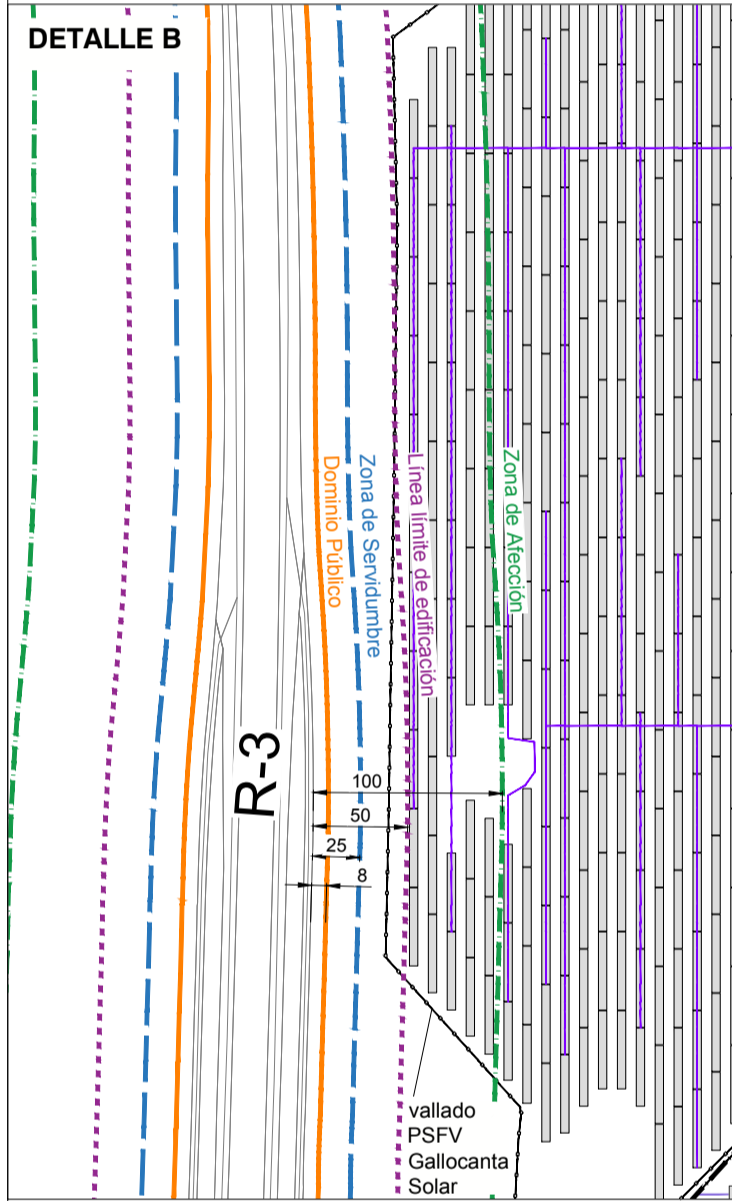
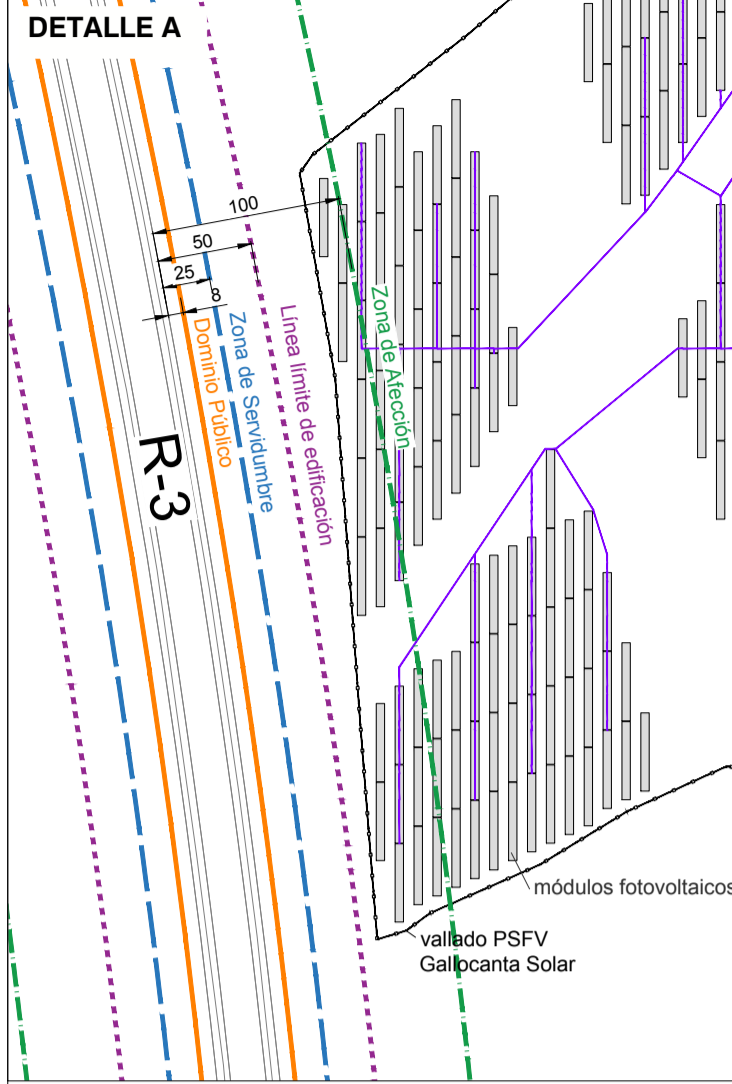

DETALLE G - POSICIÓN DE INFRAESTRUCTURA DEL CVII CON RESPECTO AL PEI-PFOT-178 (*) (ESCALA 1:5000)**

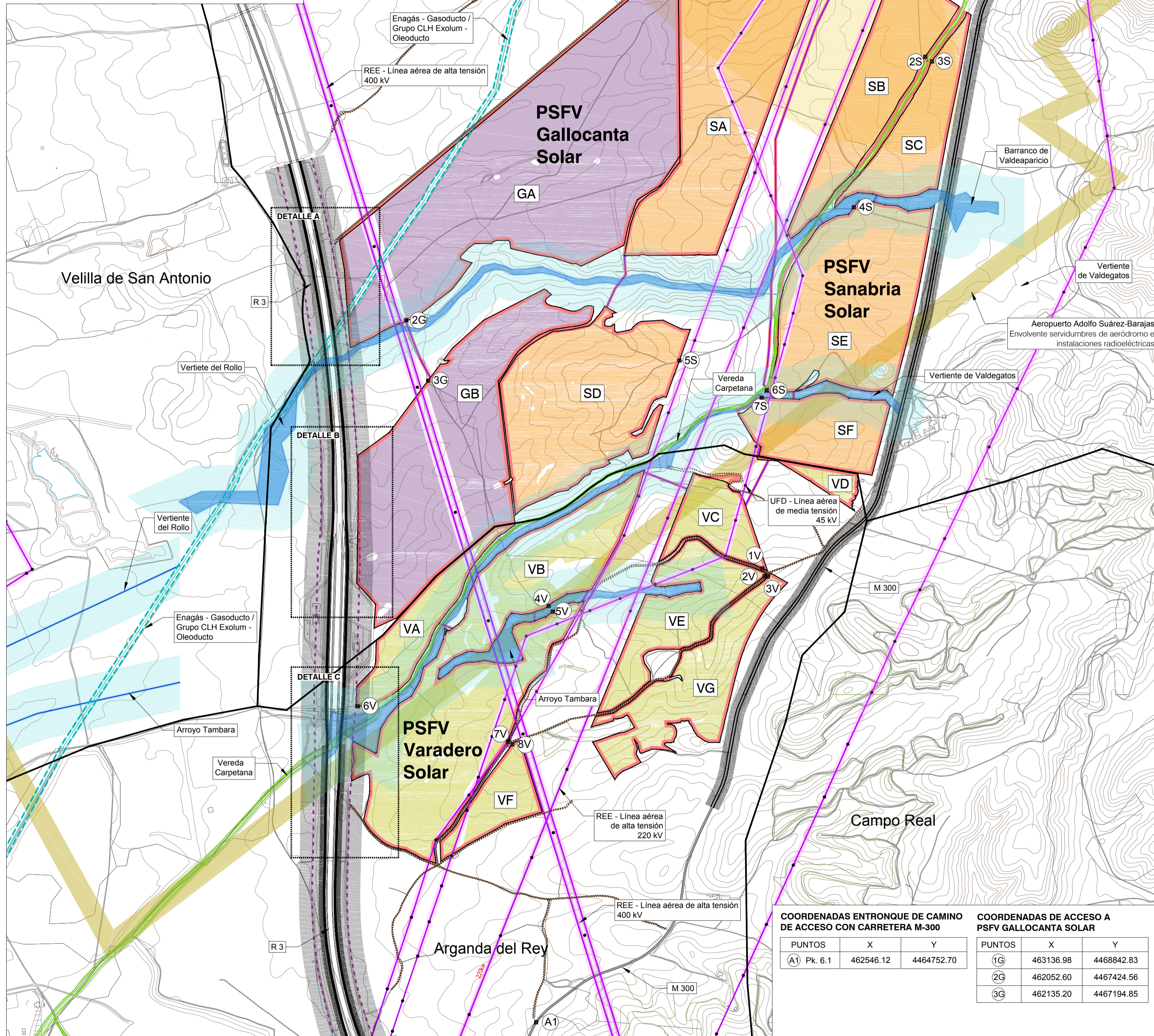
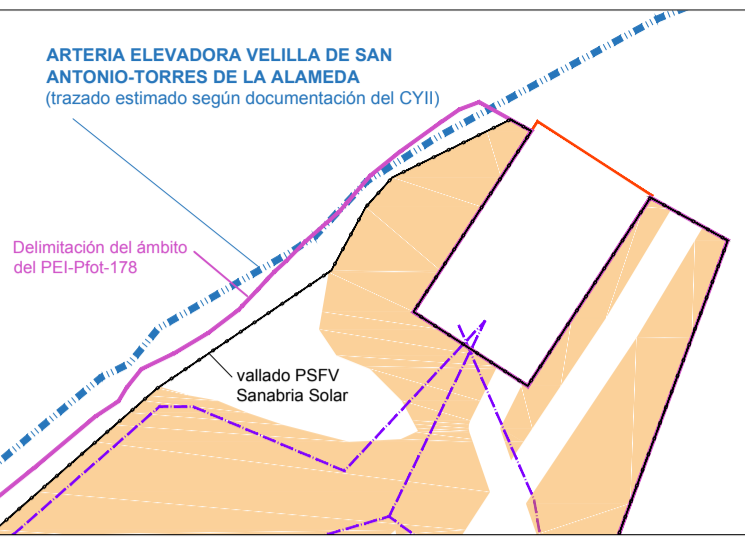

SUPERPOSICIÓN DE LA INFRAESTRUCTURA DEL PEI PFOT 178 CON EL ESTUDIO INFORMATIVO DE LA VARIANTE DE LA CARRETERA M-300 EN ARGANDA Y SU DUPLICACIÓN HASTA LOECHES (ESCALA 1:7000)

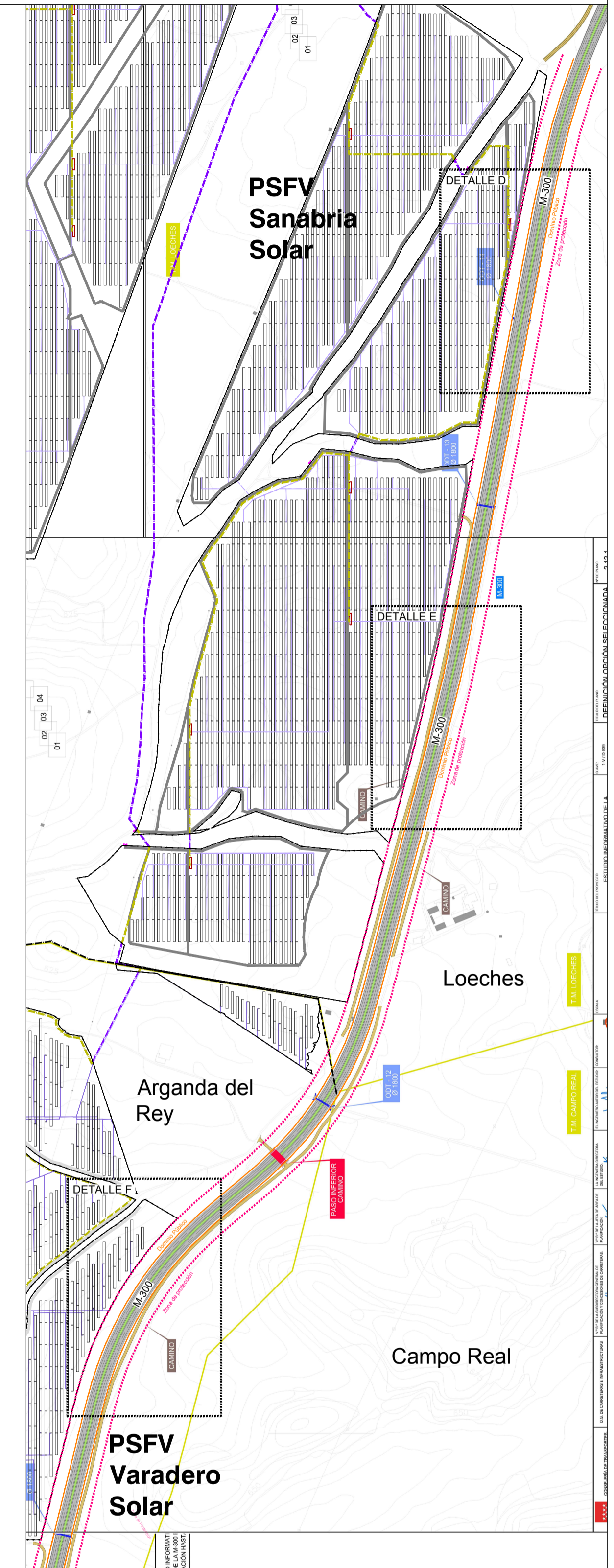
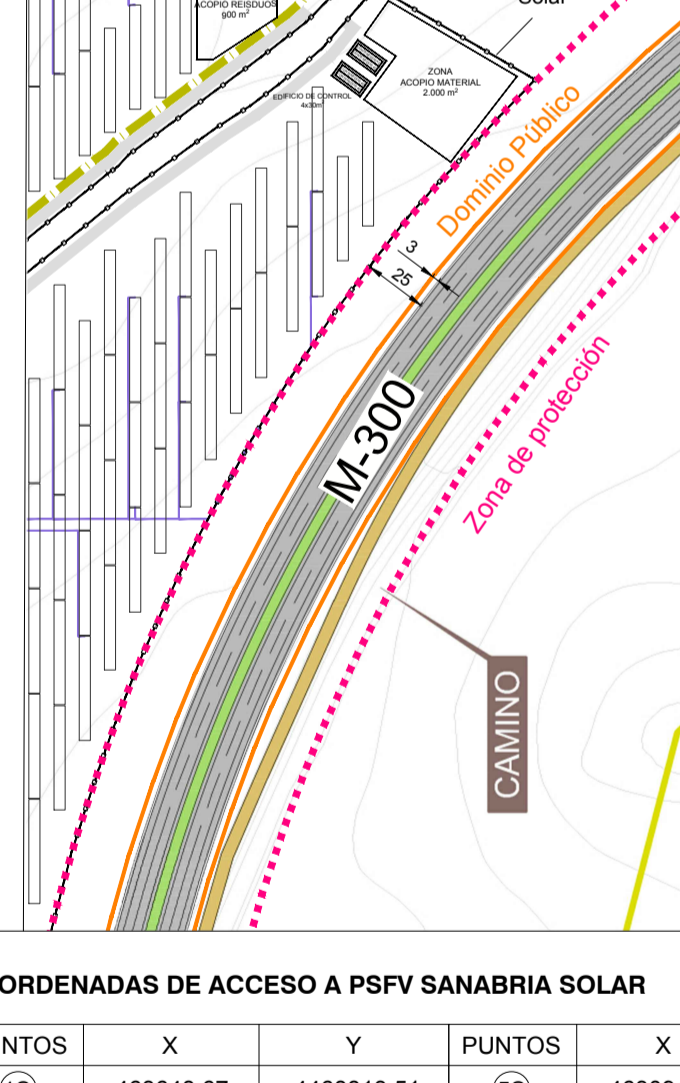
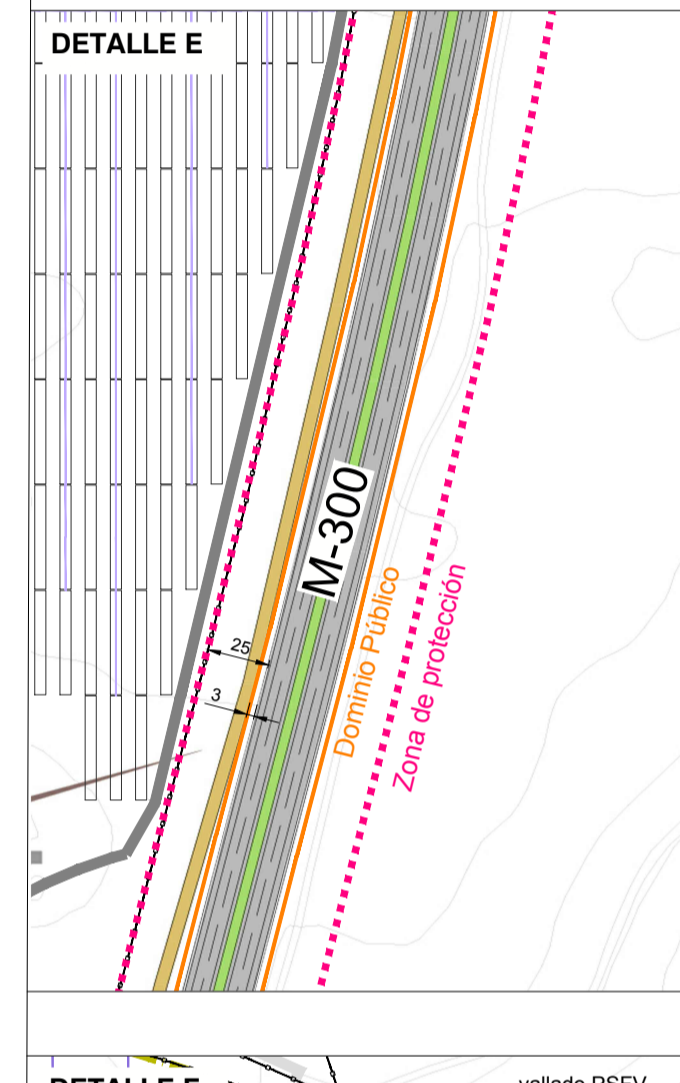
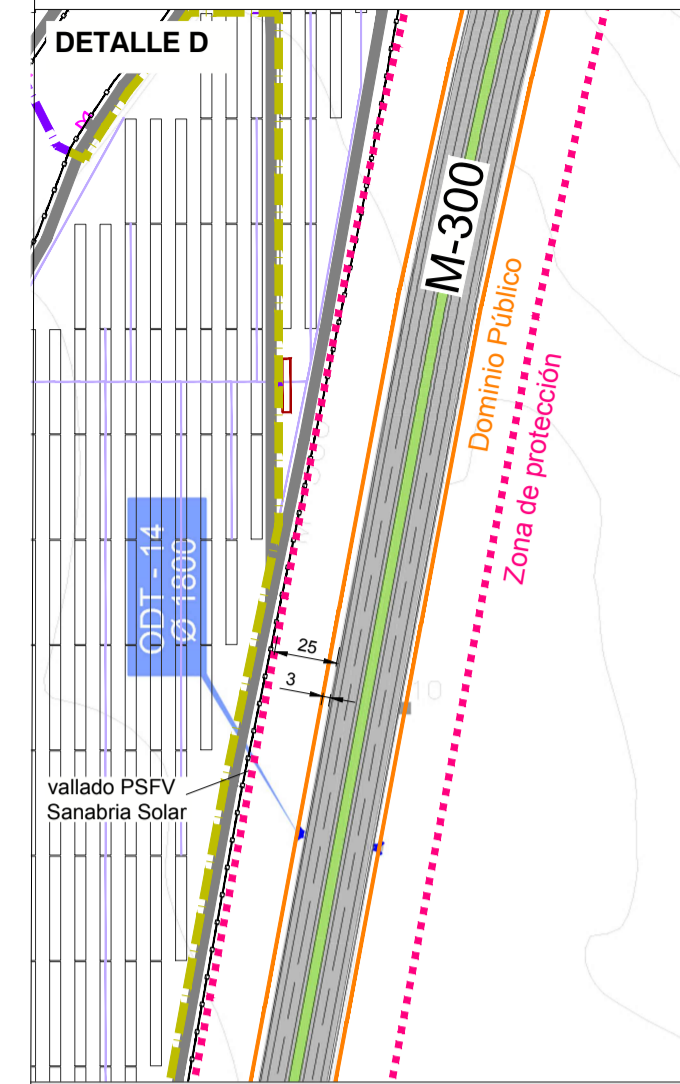

COORDENADAS ENTRONQUE DE CAMINO DE ACCESO CON CARRETERA M-300

PUNTOS	X	Y
(A1) Pk. 6.1	462546.12	4464752.70

COORDENADAS DE ACCESO A PSFV GALLOCANTA SOLAR

PUNTOS	X	Y
(1G)	463136.98	4468842.83
(2G)	462052.60	4467424.56
(3G)	462135.20	4467194.85

COORDENADAS DE ACCESO A PSFV SANABRIA SOLAR

PUNTOS	X	Y
(1S)	463648.67	4468813.51
(2S)	464026.40	4468427.29
(3S)	464052.29	4468409.33
(4S)	463754.75	4467854.44

COORDENADAS DE ACCESO A PSFV VARADERO SOLAR

PUNTOS	X	Y
(1V)	463407.63	4466479.94
(2V)	463414.63	4466450.89
(3V)	463428.14	4466449.02
(4V)	462593.77	4466337.85

COORDENADAS DE ACCESO A PSFV VARADERO SOLAR

PUNTOS	X	Y	PUNTOS	X	Y
(5V)	462609.85	4466315.71	(6V)	461867.57	4465955.42
(7V)	462438.75	4465820.90	(8V)	462455.53	4465810.47

LEYENDA

- Términos municipales
- Ámbito del Plan Especial. El PEI contiene las siguiente infraestructuras:**
 - Delimitación del ámbito del PEI (Línea subterránea 30 kV; delimitación de ámbito a 5 m de cada lado del eje)
 - Vallado de las PSFV
 - Implantación de la PSFV Gallocanta Solar
 - Implantación de la PSFV Sanabria Solar
 - Implantación de la PSFV Varadero Solar
 - Línea subterránea 30 kV
 - Coordenada de acceso a PSFV / entronque con carretera
 - Recinto de PSFV

Afecciones y Servidumbres de Carreteras
Red de Carreteras del Estado. Autopista R3

- Dominio Público (Art 29 Ley 37/2015)
- Zona de Servidumbre (Art 31 Ley 37/2015)
- Zona de Afección (Art 32 Ley 37/2015)
- Línea límite de edificación (Art 33 Ley 37/2015)

Red de Carreteras de la Com. de Madrid. Red Principal, Secundaria o Local

- Dominio Público (Art 30 Ley 3/1991)
- Implantación de la PSFV Varadero Solar
- Zona de Protección (Art 31 Ley 3/1991)

Afecciones Vías Pecuarías
Red de Vías Pecuarías de la Comunidad de Madrid

- Trazado Vía Pecuaría (ancho Calzada 75m; Cordel 37.5m; Vereda: 20m; Cotadas: Su anchura será determinada por el acto administrativo de clasificación. Art 4 Ley 3/1996)

Afecciones Aeronáuticas
Aeropuerto Adolfo Suárez Madrid-Barajas (**)

- Área envolvente de servidumbres acústicas (RD 1003/2011)
- Envolvente servidumbres de aeródromo e instalaciones radioeléctricas (RD 1080/2009)
- Envolvente servidumbres de operación de las aeronaves (RD 1080/2009). El PEI se encuentra íntegramente dentro de esta envolvente.

Afecciones de Líneas Eléctricas (Aparato 5.12.2 del ICT/LAT 7; RD 223/2008)
Red Eléctrica de España

- Línea Eléctrica
- Zona de Protección - ancho variable
- Torre/Punto de Apoyo Línea Eléctrica

Afecciones Hidráulicas
Confederación Hidrográfica del Tago

- Cauces (según cartografía de la CHT)
- Dominio Público Hidráulico (DPH) delimitado según Estudio Hidrológico e Hidráulico: Barranco de Valdeparicio / Vertiente Valdegatos, arroyo Tambara y Vertiente del Polígono parcelado.
- Zona de servidumbre (5 m desde DPH. Art. único RD 9/2008)
- Zona de policía del cauce (100 m desde DPH. Art. único RD 9/2008)

Otras Afecciones ()**

- Caminos públicos
- Gasoducto / Oleoducto

(*) NOTA: Ver planos específicos de afecciones aeronáuticas O-4.2.x
(**) NOTA: Ver plano específico de afecciones del CVII I-2.2

0 250 m 500 m 750 m 1000 m

Base de información geográfica de la Confederación Hidrográfica del Tago (IDEE Base) y Red de Vías Pecuarías de la Comunidad de Madrid. Base Cartográfica de la Comunidad de Madrid 1:10000 / ETRS89 del Centro Regional de Información Cartográfica

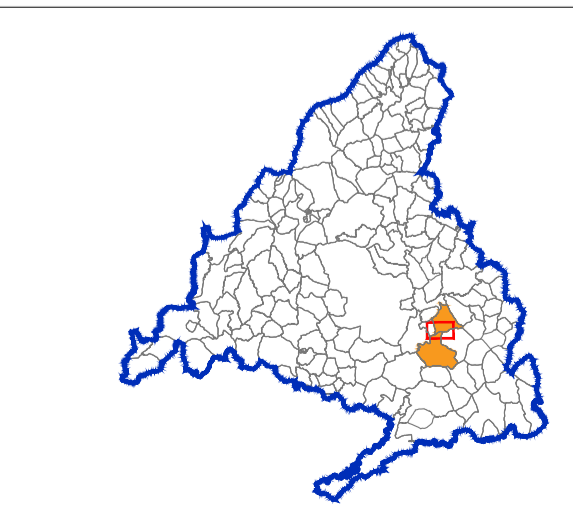

PLAN ESPECIAL PEI-PFOT- 178
VERSIÓN INICIAL DEL PLAN: DOCUMENTO PARA APROBACIÓN INICIAL

TÍTULO DEL PLANO:
COMPATIBILIDAD DE LA INFRAESTRUCTURA CON LAS AFECCIONES Y SERVIDUMBRES

PLANO Nº:
O-4.1

ESCALA: 1:10.000

PROMOTOR: IGNIS ENERGÍA S.L. TotalEnergies

FECHA: Mayo 2022

EQUIPO REDACTOR: R3

Ignis Energía S.L. TotalEnergies Electricidad y Gas España, S.A. RH Estudio, Inv. y Proyectos S.L.P.

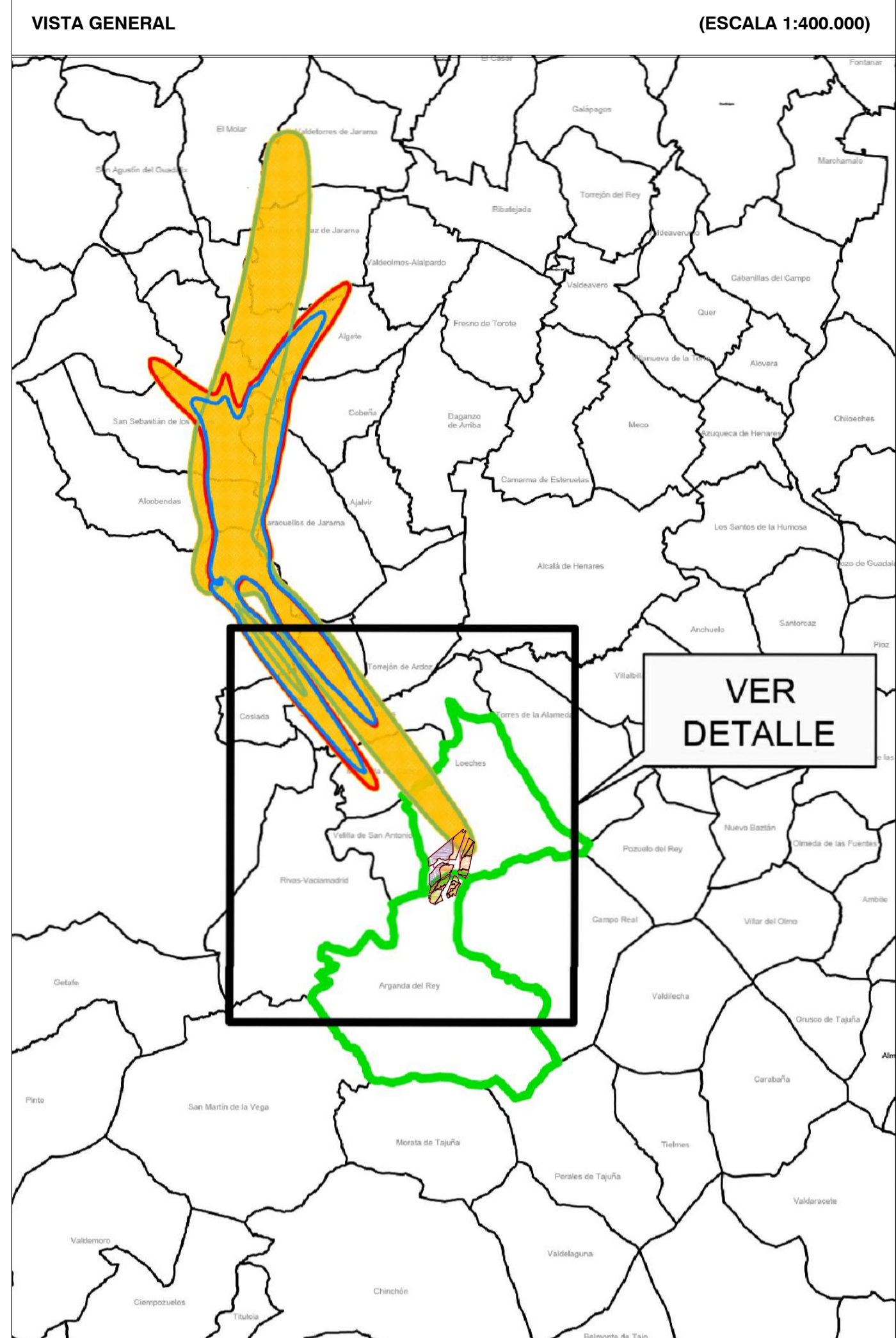
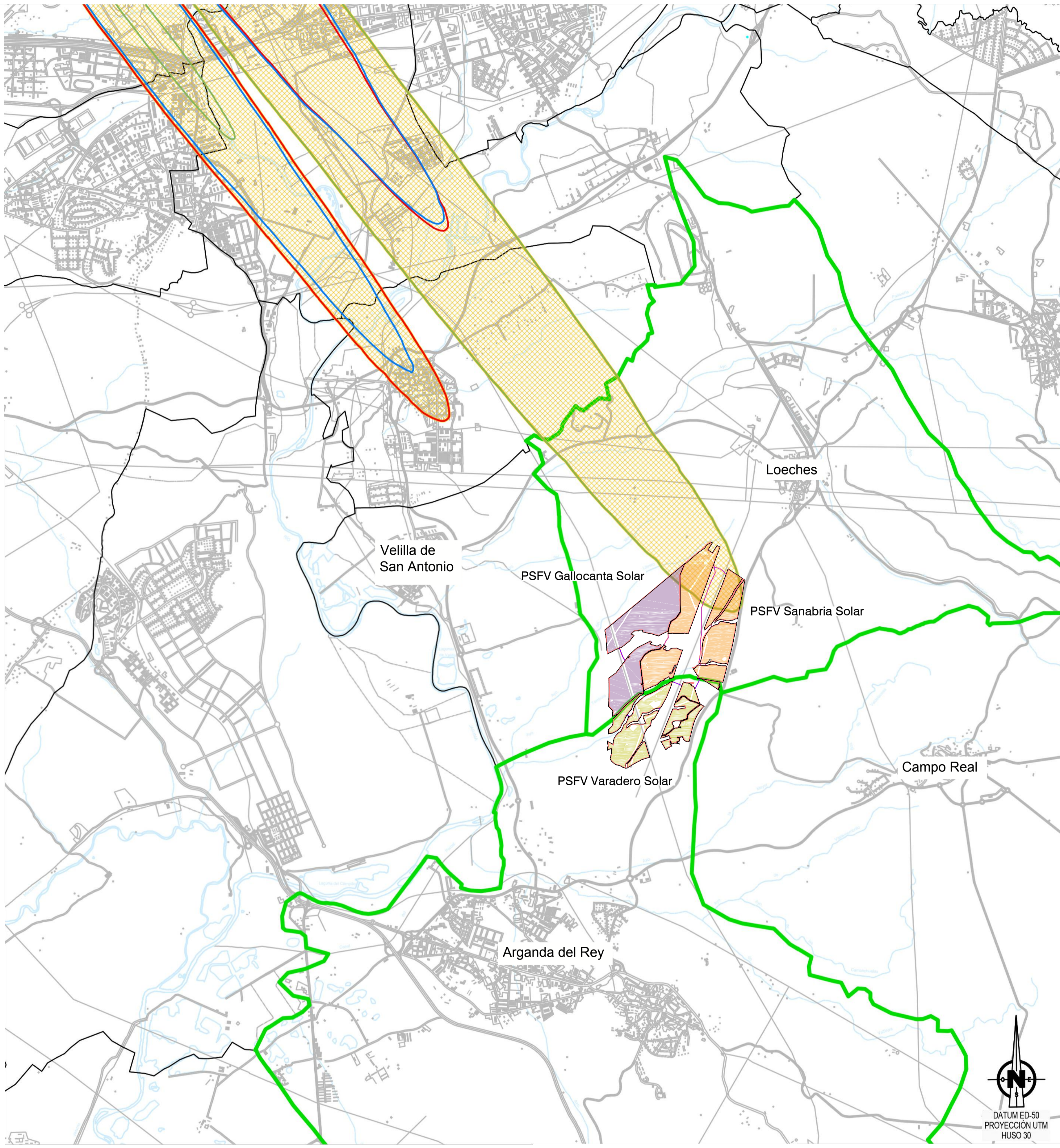

LEYENDA

Términos municipales

Ámbito del Plan Especial. El PEI contiene las siguiente infraestructuras:

- Delimitación del ámbito del PEI (Línea subterránea 30 kV; delimitación de ámbito a 5 m de cada lado del eje)
- Vallado de las PSFVs Gallocanta, Sanabria y Varadero Solar
- Implantación de la PSFV Gallocanta Solar
- Implantación de la PSFV Sanabria Solar
- Implantación de la PSFV Varadero Solar
- Línea subterránea 30 kV

Servidumbres Aeronáuticas RD 1003/2011

- ENVOLVENTE DÍA 60 dB (A) DE LOS TRES ESCENARIOS
- ENVOLVENTE TARDE 60 dB (A) DE LOS TRES ESCENARIOS
- ENVOLVENTE NOCHE 50 dB (A) DE LOS TRES ESCENARIOS
- ÁREA AFECTADA DELIMITACIÓN DE SERVIDUMBRE ACÚSTICA

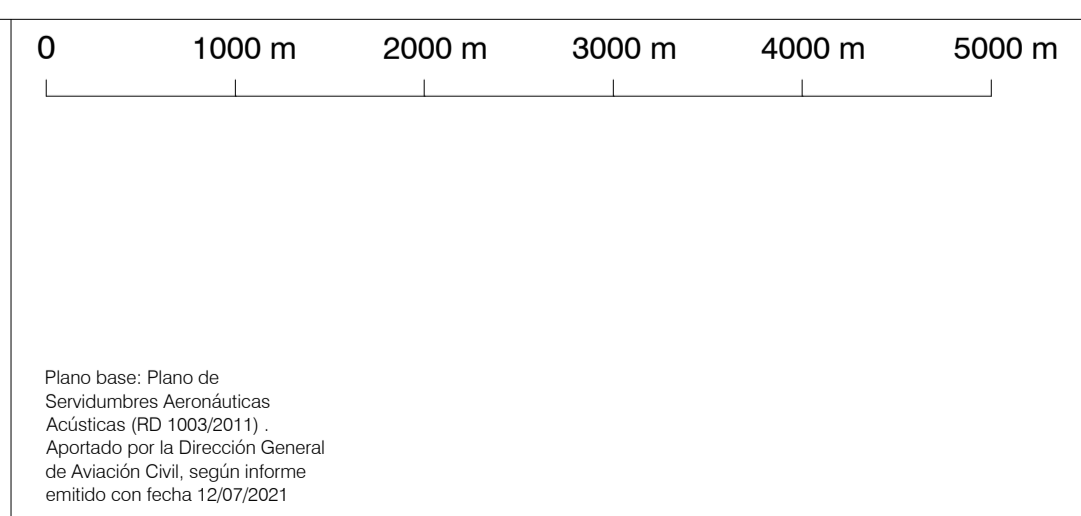

PLAN ESPECIAL PEI-PFOT- 178
 VERSIÓN INICIAL DEL PLAN: DOCUMENTO PARA APROBACIÓN INICIAL

TÍTULO DEL PLANO:
COMPATIBILIDAD DE LA INFRAESTRUCTURA CON LAS SERVIDUMBRES AERONÁUTICAS (I) AFECCIONES ACÚSTICAS

ESCALA: 1:40.000

FECHA: Mayo 2022

PROMOTOR:
 IGNIS Energía S.L. TotalEnergies

EQUIPO REDACTOR:
 RH Estudio, Inv. y Proyectos S.L.P.

PLANO Nº:
0-4.2.1

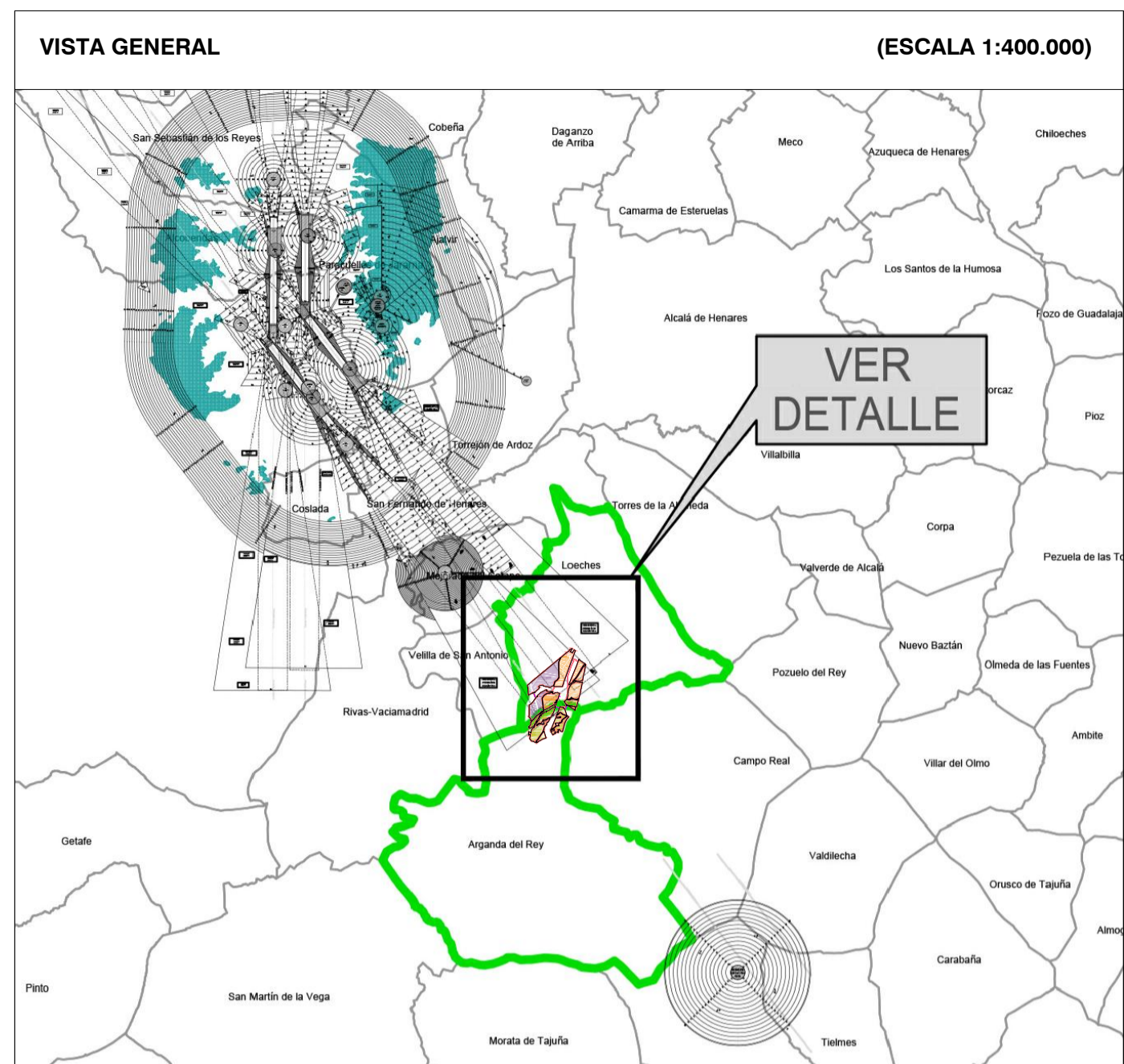
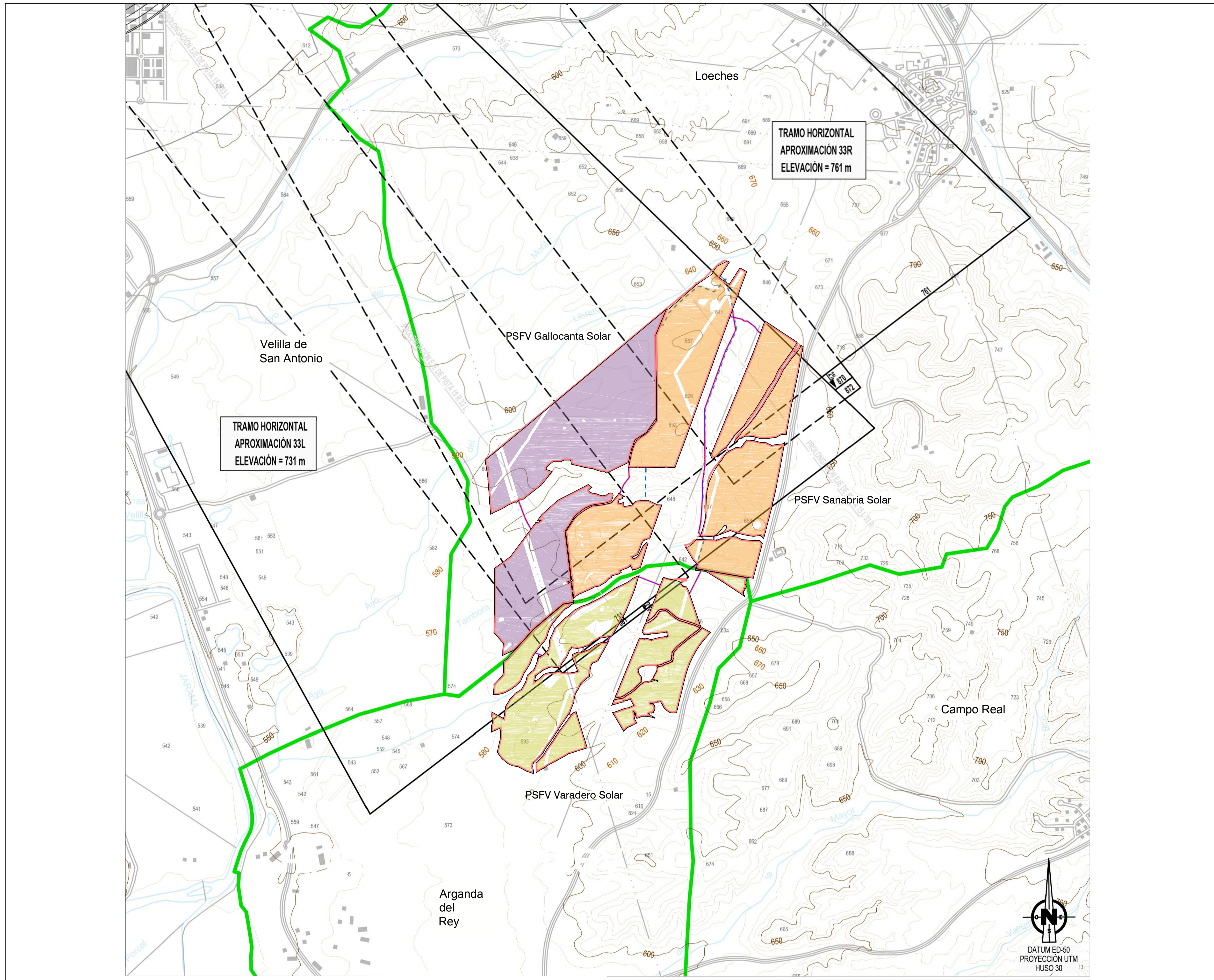

LEYENDA

- Líneas municipales
- Ámbito del Plan Especial. El PEI contiene las siguiente infraestructuras:**
 - Delimitación del ámbito del PEI (Línea subterránea 30 kV; delimitación de ámbito a 5 m de cada lado del eje)
 - Valedo de las PSFVs Gallocanta, Sanabria y Varadero Solar
 - Implantación de la PSFV Gallocanta Solar
 - Implantación de la PSFV Sanabria Solar
 - Implantación de la PSFV Varadero Solar
 - Línea subterránea 30 kV

Servidumbres Aeronáuticas e Instalaciones Radioeléctricas RD 1080/2009

- SUPERFICIES DE LIMITACIÓN DE ALTURAS DE LAS SERVIDUMBRES DE AERÓDROMO E INSTALACIONES RADIOELÉCTRICAS
- 675 COTA DE LAS SERVIDUMBRES DE AERÓDROMO E INSTALACIONES RADIOELÉCTRICAS
- ZONA DE SEGURIDAD DE LAS INSTALACIONES RADIOELÉCTRICAS
- VULNERACIÓN POR EL TERRENO DE LAS SERVIDUMBRES AERONÁUTICAS
- CURVAS DE NIVEL Y COTAS DEL TERRENO

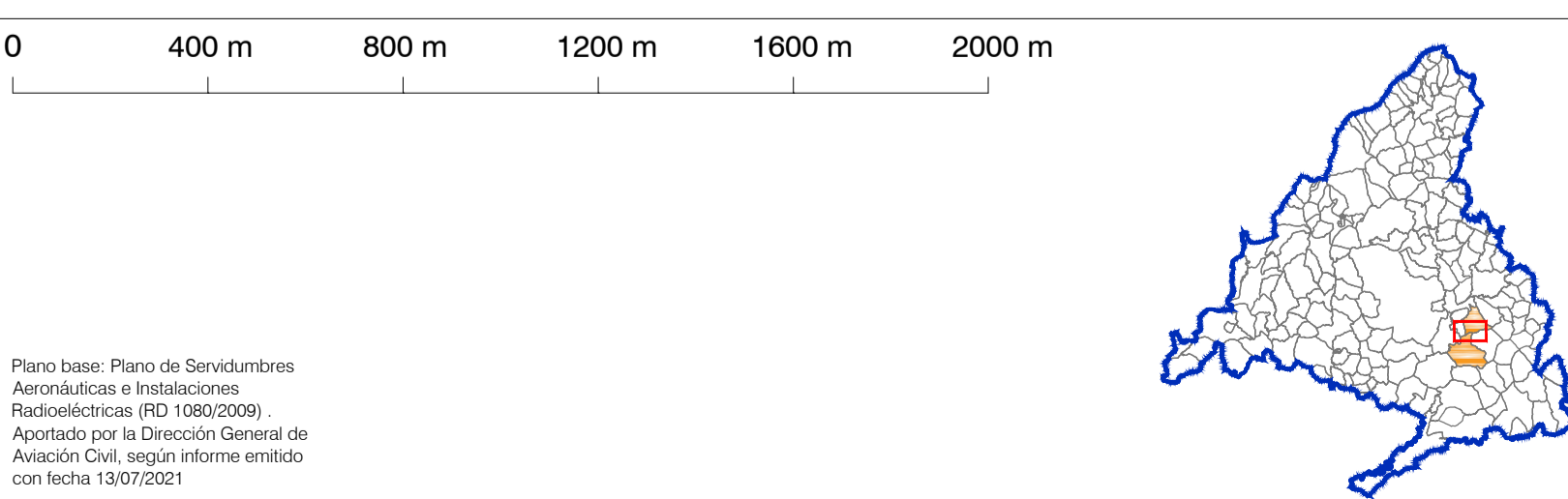

PLAN ESPECIAL PEI-PFOT- 178
 VERSIÓN INICIAL DEL PLAN: DOCUMENTO PARA APROBACIÓN INICIAL

TÍTULO DEL PLANO:
COMPATIBILIDAD DE LA INFRAESTRUCTURA CON LAS SERVIDUMBRES AERONÁUTICAS (II)
 SERVIDUMBRES DE AERÓDROMO E INSTALACIONES RADIOELÉCTRICAS

ESCALA: 1:15.000

FECHA: Mayo 2022

PROMOTOR:
 IGNIS Energía S.L. TotalEnergies

EQUIPO REDACTOR:
 RH Estudio, Inv. y Proyectos S.L.P.

PLANO Nº:
0-4.2.2

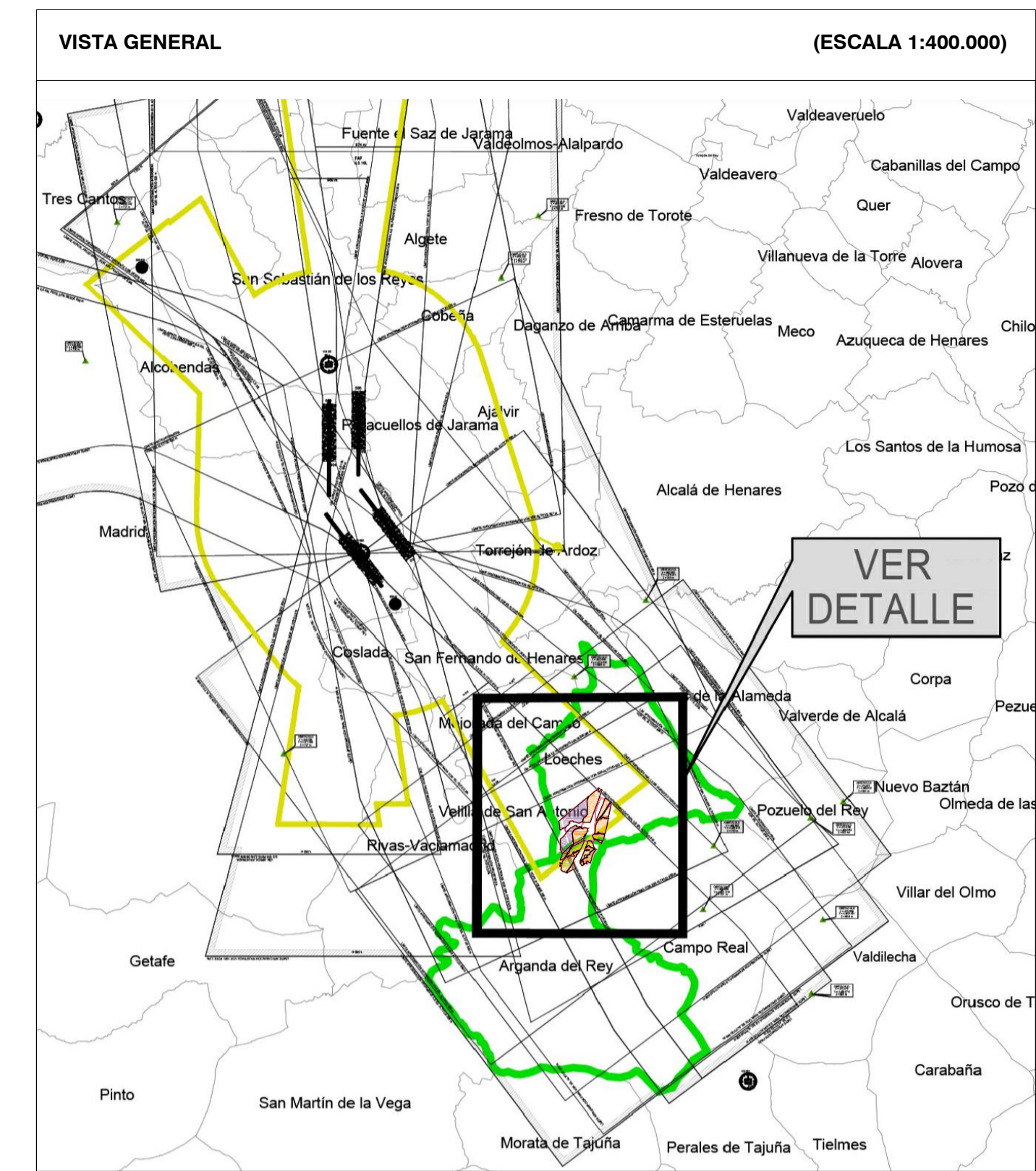
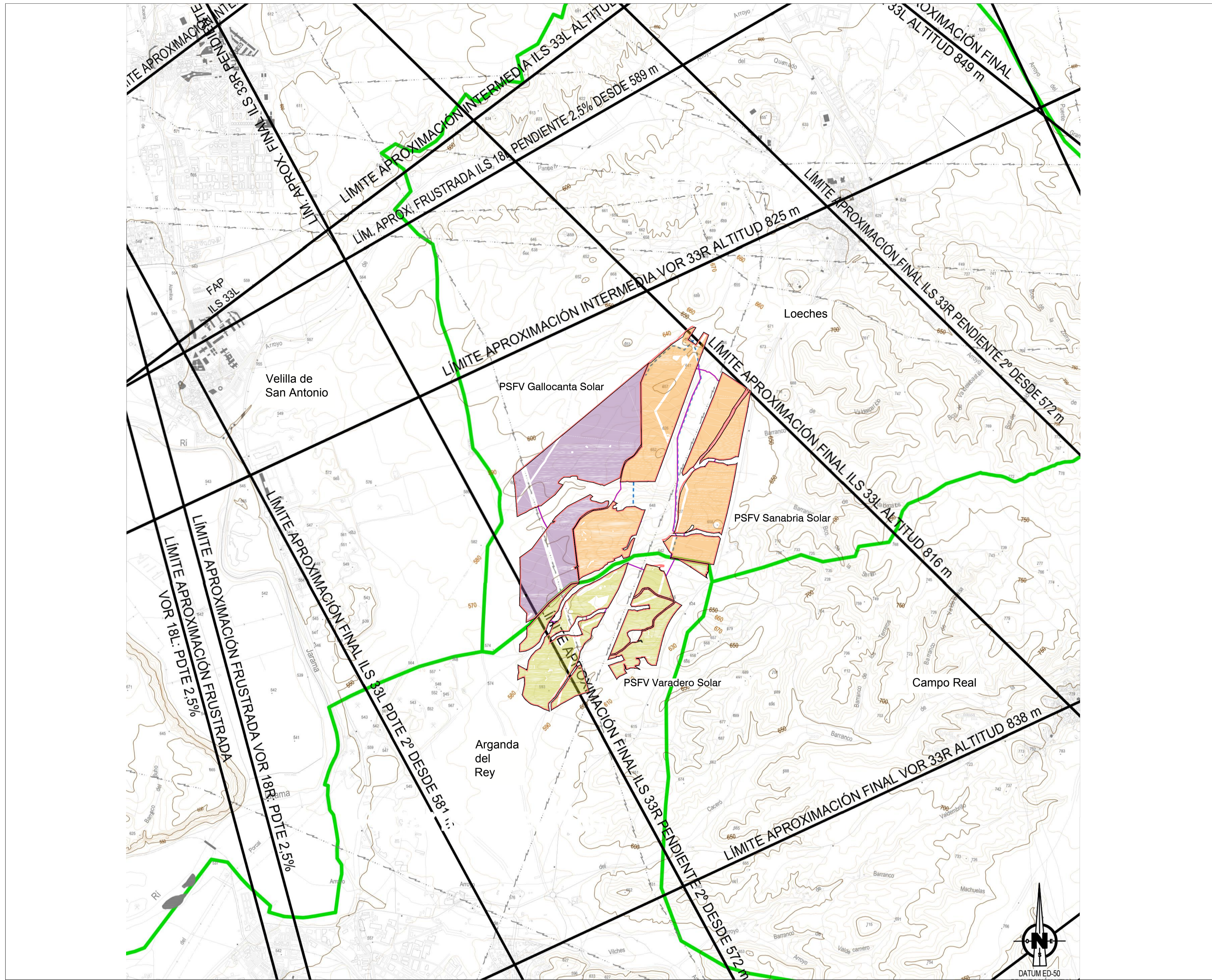

LEYENDA

- Términos municipales
- Ámbito del Plan Especial. El PEI contiene las siguiente infraestructuras:**
- Delimitación del ámbito del PEI (Línea subterránea 30 kV; delimitación de ámbito a 5 m de cada lado del eje)
- Vialidad de las PSFVs Gallocanta, Sanabria y Varadero Solar
- Implantación de la PSFV Gallocanta Solar
- Implantación de la PSFV Sanabria Solar
- Implantación de la PSFV Varadero Solar
- Línea subterránea 30 kV

Servidumbres de Operación de las Aeronaves RD 1080/2009

- SUPERFICIES DE LIMITACIÓN DE ALTURAS DE LAS SERVIDUMBRES DE OPERACIÓN DE LAS AERONAVES
- ENVOLVENTE SERVIDUMBRES DE AERÓDROMO E INSTALACIONES RADIOELÉCTRICAS
- ENVOLVENTE SERVIDUMBRES DE OPERACIÓN DE LAS AERONAVES
- CURVA DE NIVEL Y COTA DEL TERRENO

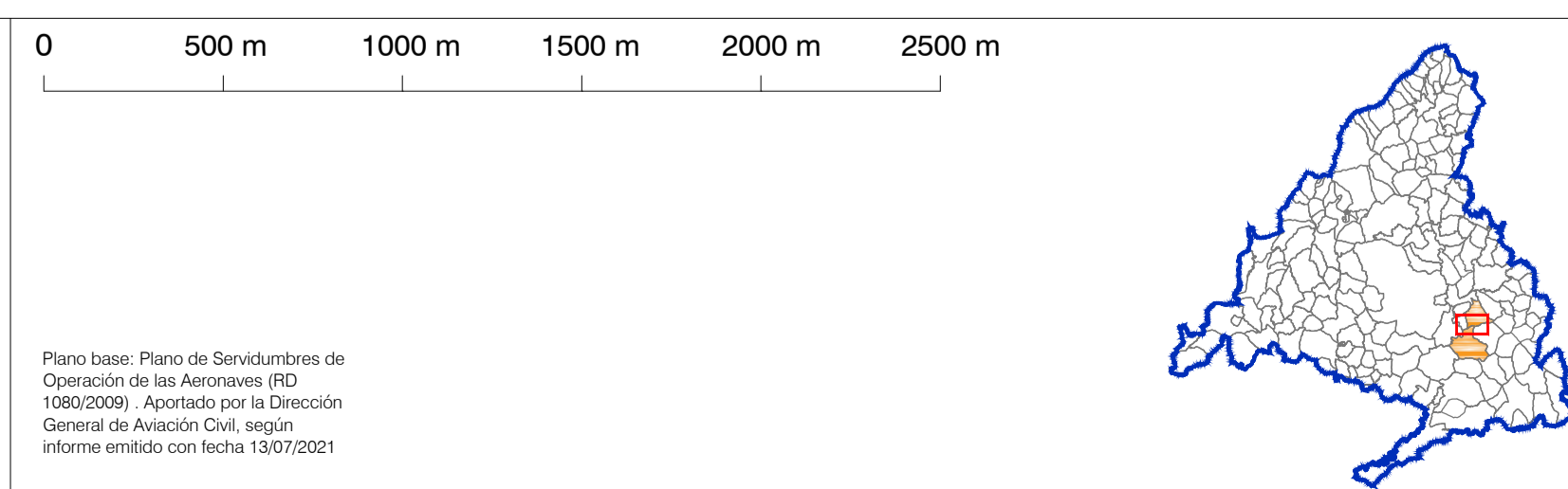

PLAN ESPECIAL PEI-PFOT-178
 VERSIÓN INICIAL DEL PLAN: DOCUMENTO PARA APROBACIÓN INICIAL

TÍTULO DEL PLANO:
COMPATIBILIDAD DE LA INFRAESTRUCTURA CON LAS SERVIDUMBRES AERONÁUTICAS (III)
 SERVIDUMBRES DE OPERACIÓN DE LAS AERONAVES

ESCALA: 1:20.000

FECHA: Mayo 2022

PROMOTOR:

EQUIPO REDACTOR:

PLANO Nº:
0-4.2.3

IGNIS Energía S.L. TotalEnergies Electricidad y Gas España, S.A. R3 Estudio, Inv. y Proyectos S.L.P.

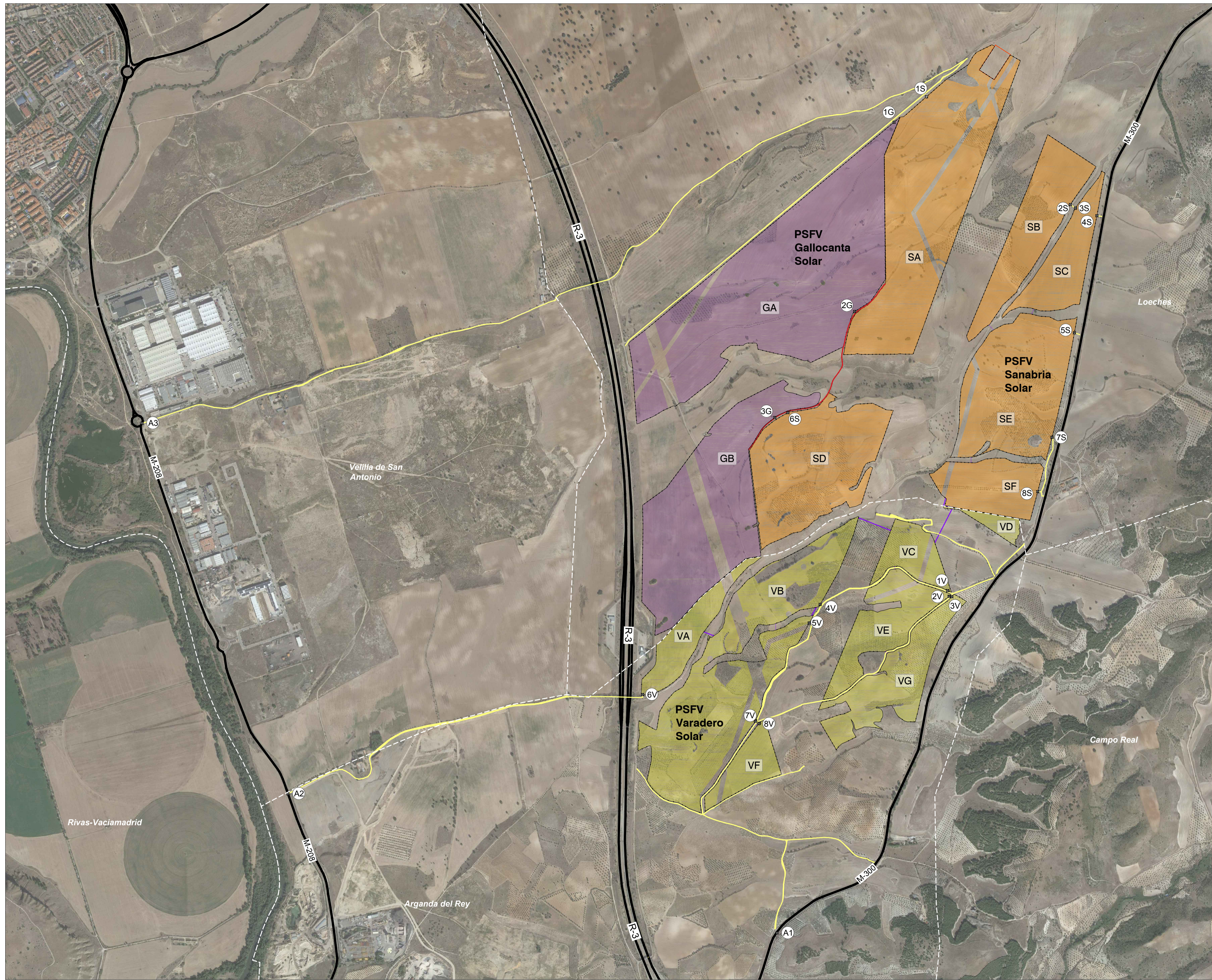

COORDENADAS DE ACCESOS

COORDENADAS DE ACCESO A PSFV GALLOCANTA SOLAR

PUNTOS	X	Y
1G	463137.12	4468842.85
2G	462938.38	4467887.28
3G	462534.92	4467352.90

COORDENADAS DE ACCESO A PSFV SANABRIA SOLAR

PUNTOS	X	Y	PUNTOS	X	Y
1S	463300.43	4468970.63	5S	463091.39	4467270.98
2S	464026.49	4468427.17	6S	464047.26	4467779.91
3S	464052.34	4468409.24	7S	463934.03	4467253.00
4S	464160.94	4468370.64	8S	463862.05	4466978.78

COORDENADAS DE ACCESO A PSFV VARADERO SOLAR

PUNTOS	X	Y	PUNTOS	X	Y
1V	463407.71	4466479.81	5V	462708.83	4466316.13
2V	463414.72	4466450.76	6V	461867.62	4465955.35
3V	463428.19	4466448.95	7V	462438.83	4465820.76
4V	462763.77	4466409.85	8V	462455.61	4465810.34

COORDENADAS ENTRONQUE DE CAMINO DE ACCESO CON CARRETERA M-300

PUNTOS	X	Y
A1	M-300 Pk. 6.1	462546.12 4464752.70
A2	M-208	460078.25 4465455.00
A3	M-208	459341.93 4467324.43

LEYENDA

	Términos municipales		Ámbito del Plan Especial. El PEI contiene las siguiente infraestructuras:
	Camino de uso público		Vallado de las PSFVs Gallocanta, Sanabria y Varadero Solar
	Camino de uso privado		Implantación de la PSFV Gallocanta Solar
	Carretera		Implantación de la PSFV Sanabria Solar
			Implantación de la PSFV Varadero Solar
			Línea subterránea 30 kV
	Coordenada de acceso a PSFV / entronque con carretera		
	Recinto de PSFV		

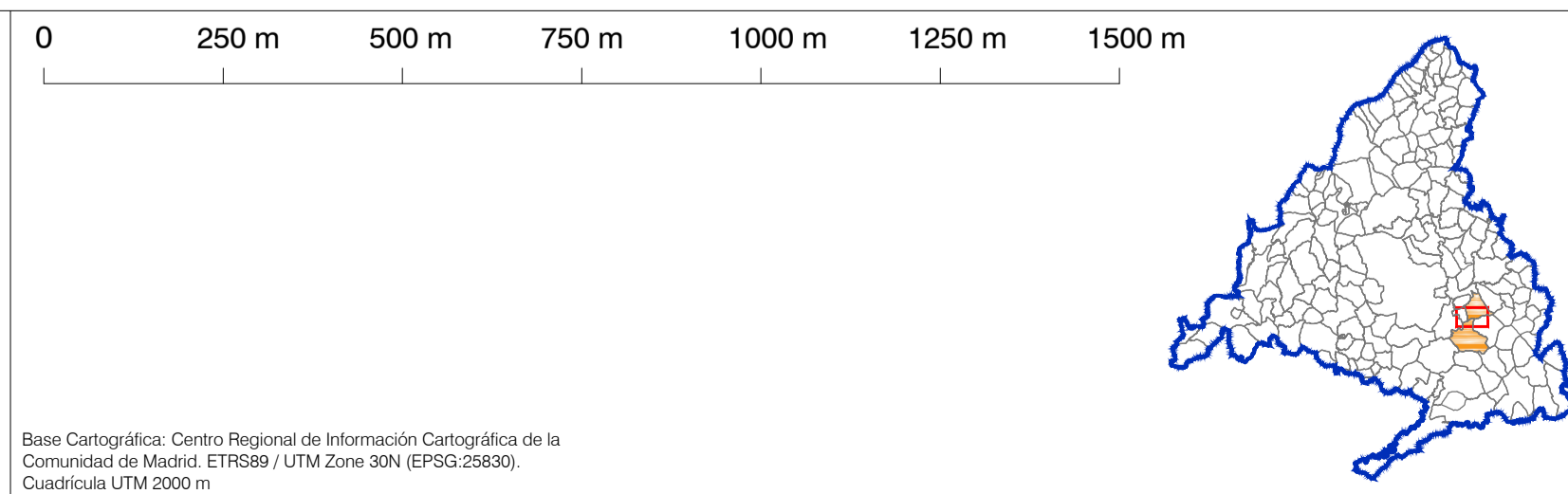

PLAN ESPECIAL PEI-PFOT- 178
 VERSIÓN INICIAL DEL PLAN: DOCUMENTO PARA APROBACIÓN INICIAL

TÍTULO DEL PLANO:
PROPUESTA ALTERNATIVA DE ACCESOS A LAS PLANTAS SOLARES

ESCALA: 1:10.000

FECHA: Mayo 2022

PROMOTOR:

EQUIPO REDACTOR:

PLANO Nº: **0-5**

IGNIS Energía S.L. TotalEnergies Electricidad y Gas España, S.A. RH Estudio, Inv. y Proyectos S.L.P.