





Planos de Resumen

REFUNDIDO DEFINITIVO DEL PLAN ESPECIAL PARA LA IMPLANTACIÓN DE LA PLANTA SOLAR FOTOVOLTAICA LABRADOR Y SUS INFRAESTRUCTURAS DE EVACUACIÓN EN EL T.M. DE NAVALCARNERO (MADRID)
Bloque IV- Planos de Información

PLANO:	PLANO DE:	ESCALA:		
P.R.	Portada	S/E		
Hoja 1 de 2			PROMOTOR: Planta Fotovoltaica Imagesol S.L.	INGENIERO TÉCNICO SUPERIOR (coleg. 1.617) MANUEL CAÑAS MAYORDOMO
			Febrero 2026	INGENIERO INDUSTRIAL (coleg. 7.426) DANIEL CORRERO CABRERA

Índice de planos:

1. Situación

2. Emplazamiento

3. Ámbito del Plan Especial

REFUNDIDO DEFINITIVO DEL PLAN ESPECIAL PARA LA IMPLANTACIÓN DE LA PLANTA SOLAR FOTOVOLTAICA LABRADOR Y SUS INFRAESTRUCTURAS DE EVACUACIÓN EN EL T.M. DE NAVALCARNERO (MADRID) Bloque IV- Planos de Información			
PLANO:	PLANO DE:	ESCALA:	
P.R.	Índice	S/E	
Hoja 2 de 2			PROMOTOR: Planta Fotovoltaica Imagesol S.L. Febrero 2026
			 INGENIERO TÉCNICO SUPERIOR (coleg. 1.617) MANUEL GAÑAS MAYORDOMO
			 INGENIERO INDUSTRIAL (coleg. 7.426) DANIEL CORRERO CABRERA

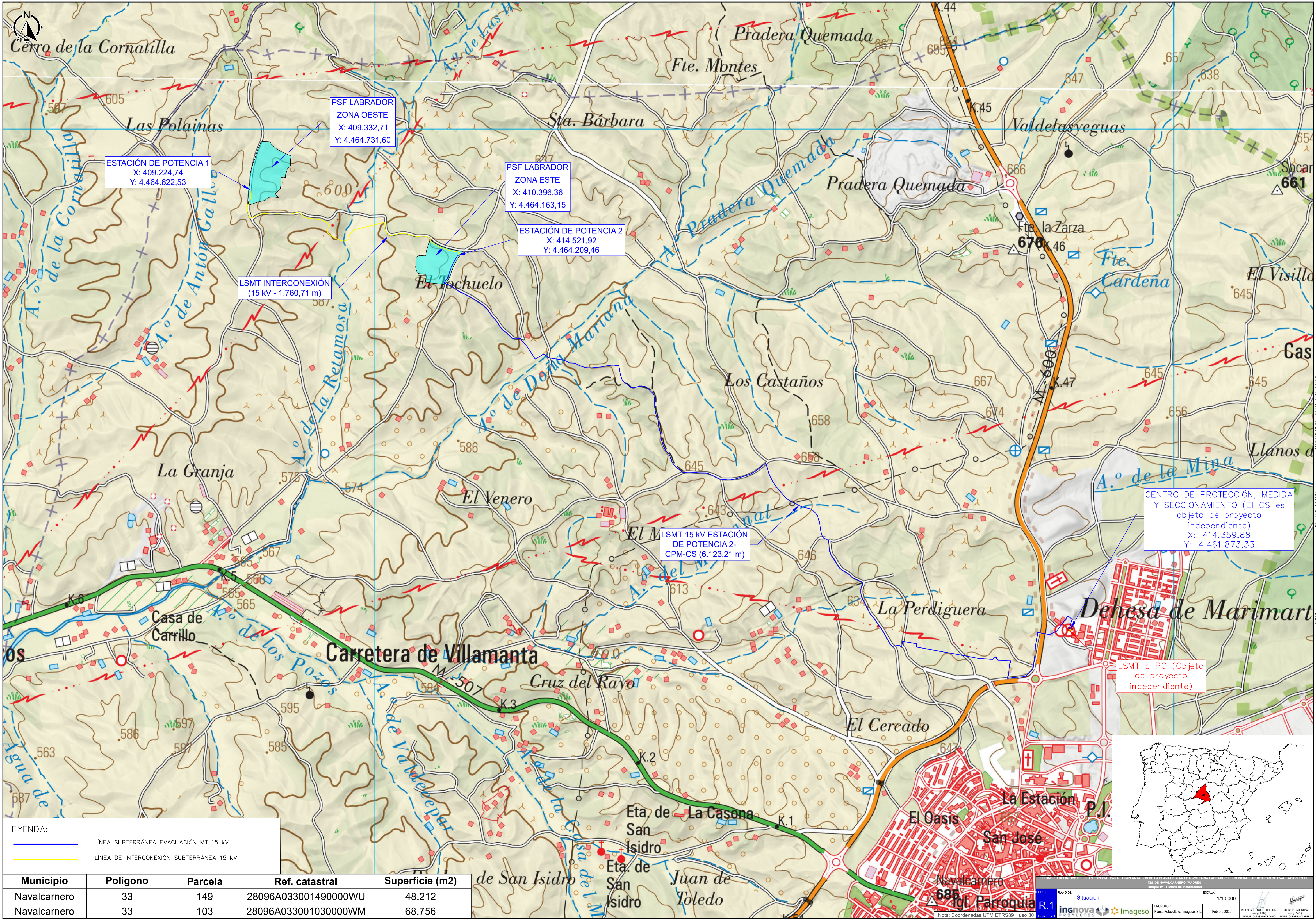

ESTACIÓN DE POTENCIA 1
X: 409.224,74
Y: 4.464.622,53

PSF LABRADOR
ZONA OESTE
X: 409.332,71
Y: 4.464.731,60

PSF LABRADOR
ZONA ESTE
X: 410.396,36
Y: 4.464.163,15

ESTACIÓN DE POTENCIA 2
X: 414.521,92
Y: 4.464.209,46

LSMT INTERCONEXIÓN
(15 kV - 1.760,71 m)

LSMT 15 kV ESTACIÓN
DE POTENCIA 2-
CPM-CS (6.123,21 m)

CENTRO DE PROTECCIÓN, MEDIDA
Y SECCIONAMIENTO (EI CS es
objeto de proyecto
independiente)
X: 414.359,88
Y: 4.461.873,33

LSMT a PC (Objeto
de proyecto
independiente)

LEYENDA:

	LÍNEA SUBTERRÁNEA EVACUACIÓN MT 15 kV
	LÍNEA DE INTERCONEXIÓN SUBTERRÁNEA 15 kV

Municipio	Polígono	Parcela	Ref. catastral	Superficie (m2)
Navalcarnero	33	149	28096A033001490000WU	48.212
Navalcarnero	33	103	28096A033001030000WM	68.756



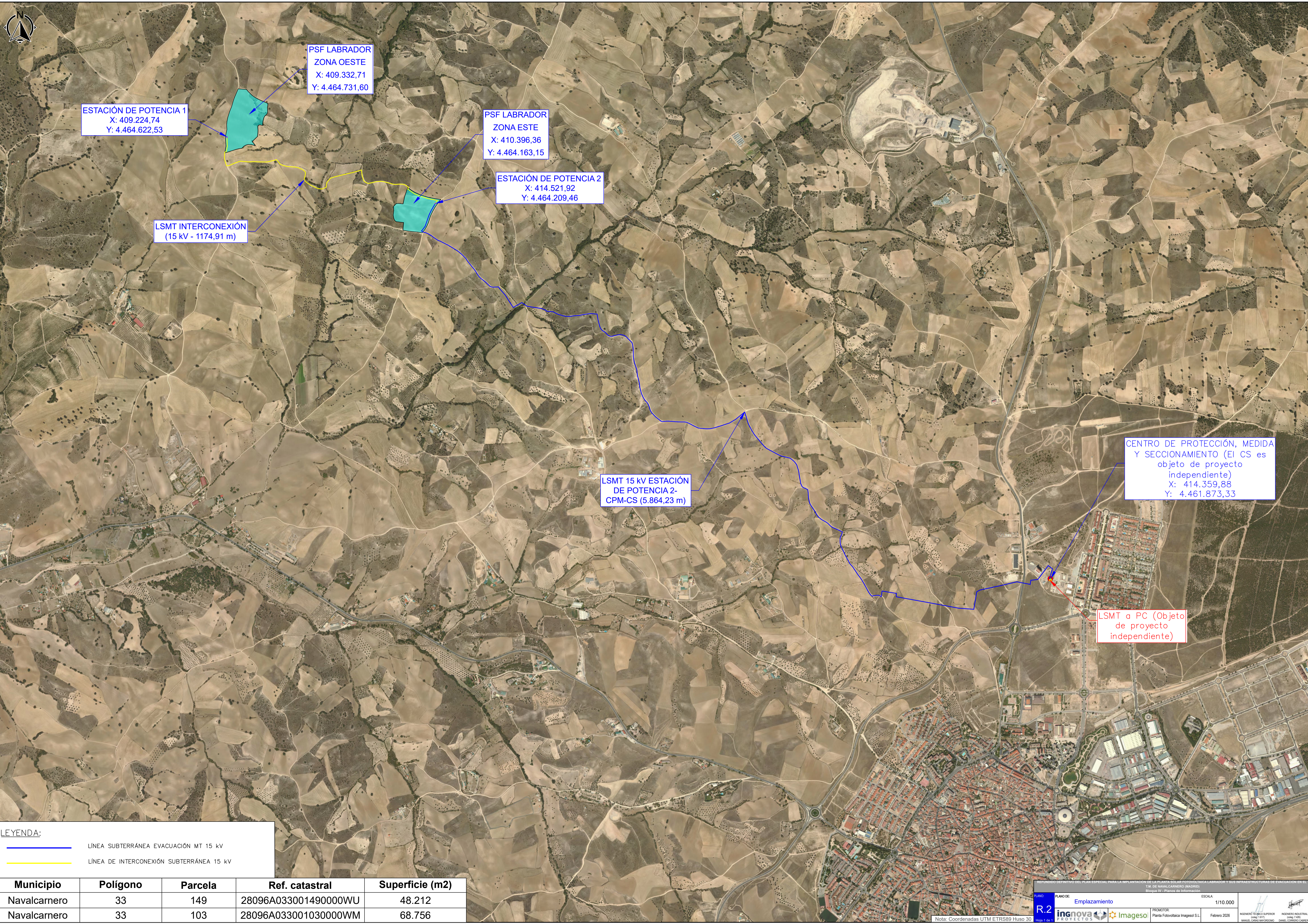

LEYENDA:

— LÍNEA SUBTERRÁNEA EVACUACIÓN MT 15 kV

— LÍNEA DE INTERCONEXIÓN SUBTERRÁNEA 15 kV

Municipio	Polígono	Parcela	Ref. catastral	Superficie (m2)
Navalcarnero	33	149	28096A033001490000WU	48.212
Navalcarnero	33	103	28096A033001030000WM	68.756



- ▬ Parcelas afectadas por el Plan Especial
- ▬ Ámbito de afección del Plan Especial

NOTA TÉCNICA:
 El listado de las parcelas afectadas por el Plan Especial se encuentra en el apartado 1.3. *Estructura de la propiedad* de la Memoria de Información. En el anejo 1 (bloque III) se aporta una relación de bienes y derechos afectados por las infraestructuras proyectadas.

PLANO DE INFORMACIÓN
 27/02/2025
 Firmado digitalmente por
 MANUEL GARCÍA MANSUETO
 Código Seguro de Verificación: 28B01D0C2526B08E2504624487



28096A03500085

28096A03500087

28096A03509004

28096A03500040

28096A03500011

28096A03500095

28096A00109001

28096A00100024

28096A00100144

28096A03500042

28096A00100189

28096A00100145

28096A00100177

28096A00100179

28096A00109005

28096A00100183

28096A03509002

Parcelas afectadas por el Plan Especial

Ámbito de afección del Plan Especial

NOTA TÉCNICA:

El listado de las parcelas afectadas por el Plan Especial se encuentra en el apartado 1.3. Estructura de la propiedad de la Memoria de Información. En el anejo 1 (bloque III) se aporta una relación de bienes y derechos afectados por las infraestructuras proyectadas.

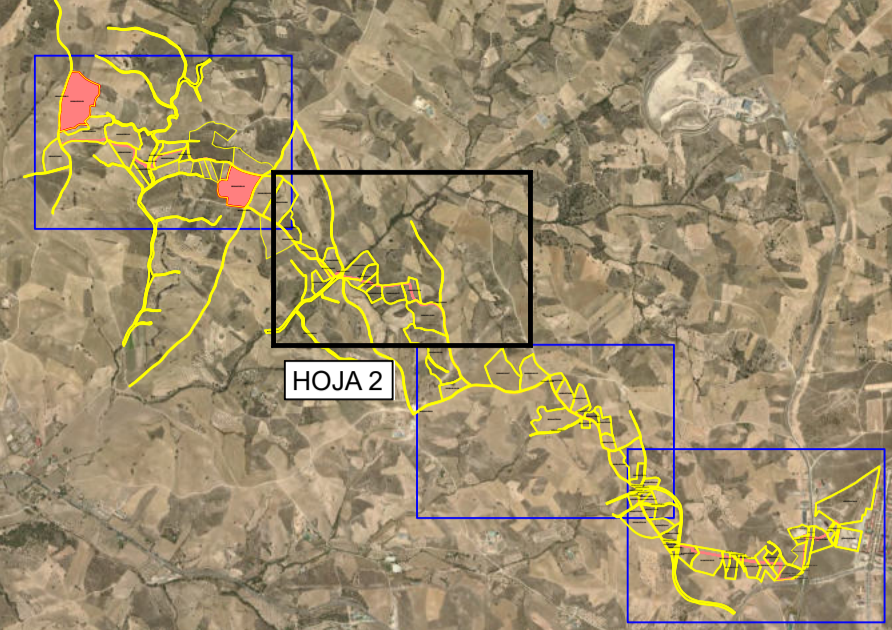

HOJA 2

Escala 1:50.000

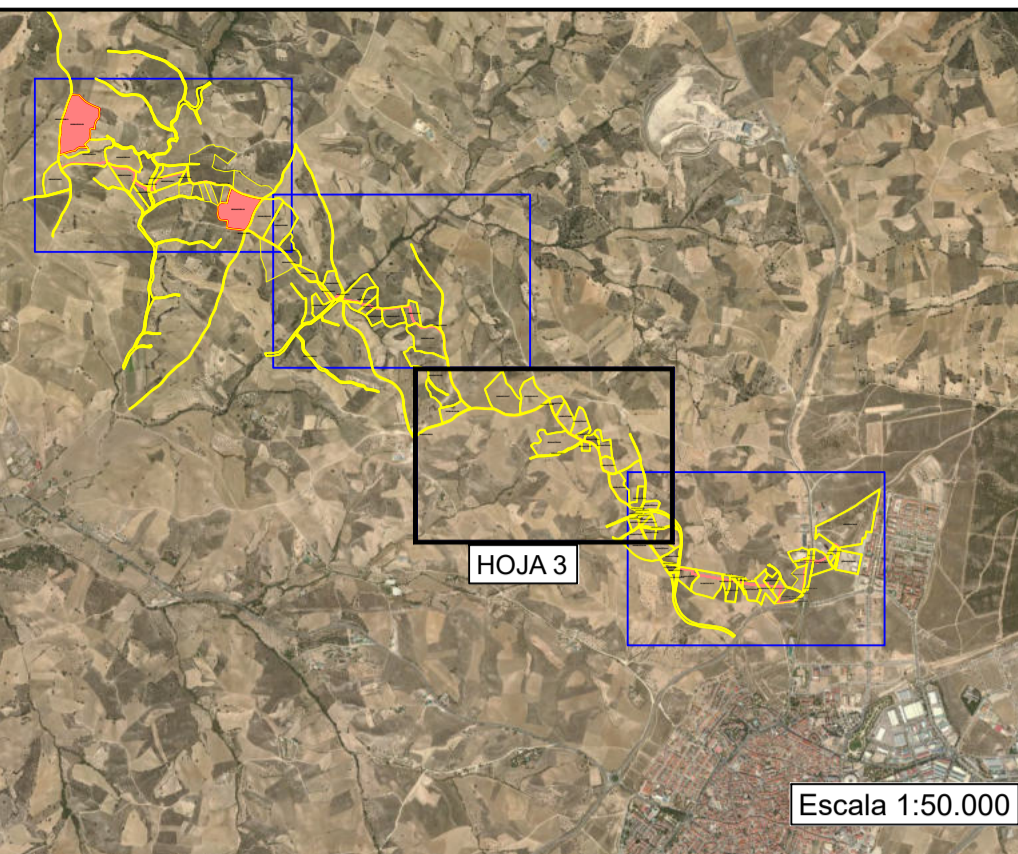

- Parcelas afectadas por el Plan Especial
- Ámbito de afección del Plan Especial

NOTA TÉCNICA:
 El listado de las parcelas afectadas por el Plan Especial se encuentra en el apartado 1.3. Estructura de la propiedad de la Memoria de Información. En el anejo 1 (bloque III) se aporta una relación de bienes y derechos afectados por las infraestructuras proyectadas.

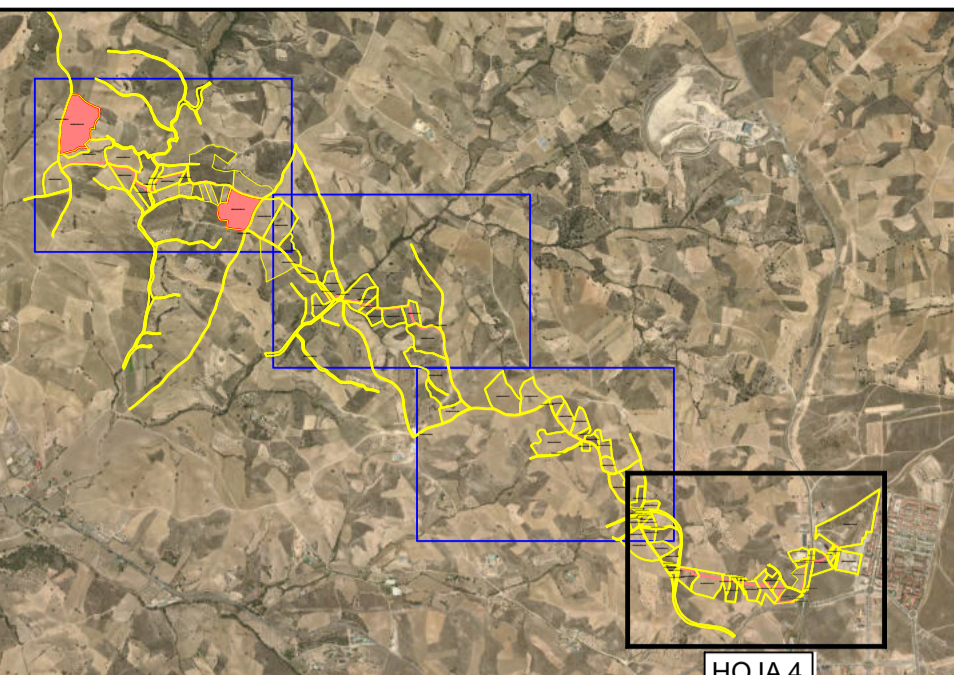

FICHA DE VERIFICACIÓN DE FIRMAS
 27/02/2026
 Firmado Digitalmente en el Ayuntamiento de Navalcarnero - Código Seguro de Verificación: 28001D0C2525B08E250A624487
 FICHA DE VERIFICACIÓN DE FIRMAS
 27/02/2026
 Firmado Digitalmente en el Ayuntamiento de Navalcarnero - Código Seguro de Verificación: 28001D0C2525B08E250A624487



HOJA 4

Escala 1:50.000



 Parcelas afectadas por el Plan Especial
 Ámbito de afección del Plan Especial

NOTA TÉCNICA:
 El listado de las parcelas afectadas por el Plan Especial se encuentra en el apartado 1.3. *Estructura de la propiedad* de la Memoria de Información. En el anejo 1 (bloque III) se aporta una relación de bienes y derechos afectados por las infraestructuras proyectadas.

Firmado Digitalmente en el Ayuntamiento de Navacarrero - https://sede.navacarrero.es - Código Seguro de Verificación: 28001D0C252B08E2504624487
 Firmado Digitalmente en el Ayuntamiento de Navacarrero - https://sede.navacarrero.es - Código Seguro de Verificación: 28001D0C252B08E2504624487