

PLAN PARCIAL DEL SECTOR 10C DE LAS NORMAS SUBSIDIARIAS DE PLANEAMIENTO DE EL BOALO (MADRID)

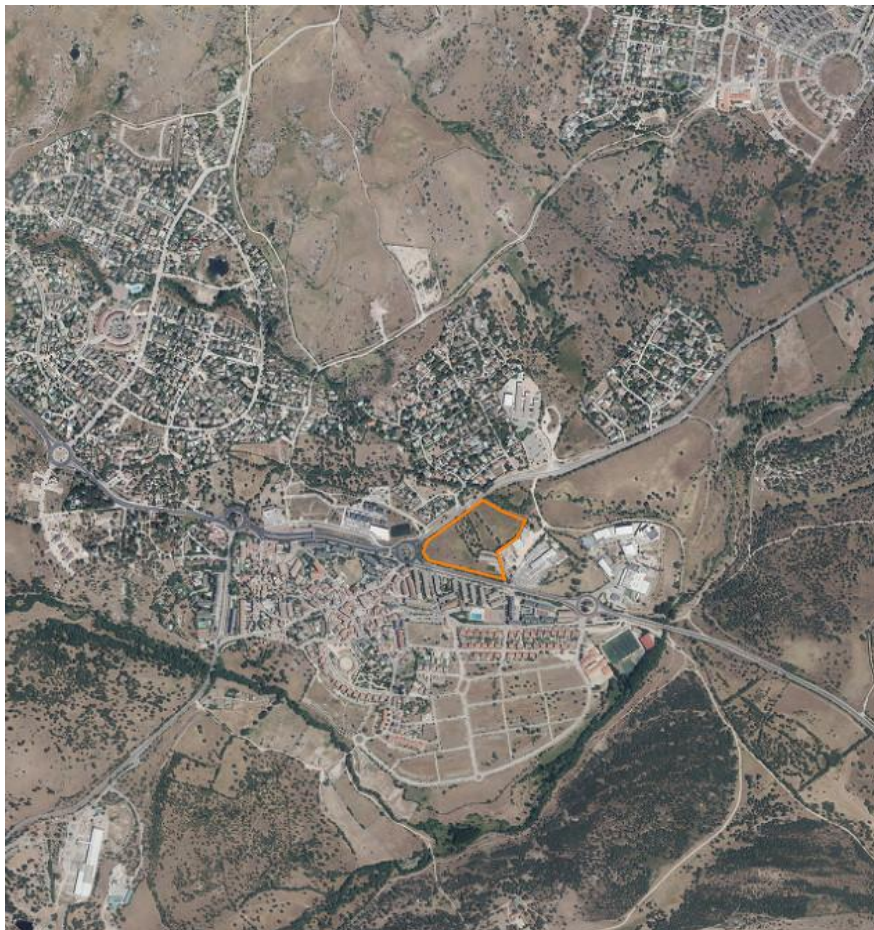

DOCUMENTO URBANÍSTICO

ENERO DE 2022

III- PLANOS



ÍNDICE DE PLANOS

PLANOS DE INFORMACIÓN

- I.1 – SITUACIÓN Y EMPLAZAMIENTO
- I.2 – DELIMITACIÓN SOBRE TOPOGRÁFICO
- I.3 – DELIMITACIÓN SOBRE ORTOFOTO
- I.4 – ESTRUCTURA DE LA PROPIEDAD DEL SUELO
- I.5– AFECCIONES, INFRAESTRUCTURAS, EDIFICACIONES Y VEGETACIÓN EXISTENTE
- I.7. DELIMITACIÓN SOBRE PLANO DE ORDENACIÓN DE LAS NORMAS SUBSIDIARIAS

PLANOS DE ORDENACIÓN

- O.1 – ORDENACIÓN GENERAL
- O.2 – ORDENACIÓN SOBRE CARTOGRAFÍA
- O.3 – ORDENACIÓN SOBRE ORTOFOTO
- O.4 – REDES PÚBLICAS
- O.5 – VIARIO, ALINEACIONES, RASANTES Y SECCIONES TIPO
- O.6 – ESQUEMA DE INFRAESTRUCTURAS
- O.7 – MEDIDAS AMBIENTALES Y PAISAJÍSTICAS
- O.8 – IMAGEN FINAL (NO VINCULANTE)

ÍNDICE DE PLANOS

PLANOS DE INFORMACIÓN

- I.1 – SITUACIÓN Y EMPLAZAMIENTO
- I.2 – DELIMITACIÓN SOBRE TOPOGRÁFICO
- I.3 – DELIMITACIÓN SOBRE ORTOFOTO
- I.4 – ESTRUCTURA DE LA PROPIEDAD DEL SUELO
- I.5– AFECCIONES, INFRAESTRUCTURAS, EDIFICACIONES Y VEGETACIÓN EXISTENTE
- I.7. DELIMITACIÓN SOBRE PLANO DE ORDENACIÓN DE LAS NORMAS SUBSIDIARIAS

PLANOS DE ORDENACIÓN

- O.1 – ORDENACIÓN GENERAL
- O.2 – ORDENACIÓN SOBRE CARTOGRAFÍA
- O.3 – ORDENACIÓN SOBRE ORTOFOTO
- O.4 – REDES PÚBLICAS
- O.5 – VIARIO, ALINEACIONES, RASANTES Y SECCIONES TIPO
- O.6 – ESQUEMA DE INFRAESTRUCTURAS
- O.7 – MEDIDAS AMBIENTALES Y PAISAJÍSTICAS
- O.8 – IMAGEN FINAL (NO VINCULANTE)

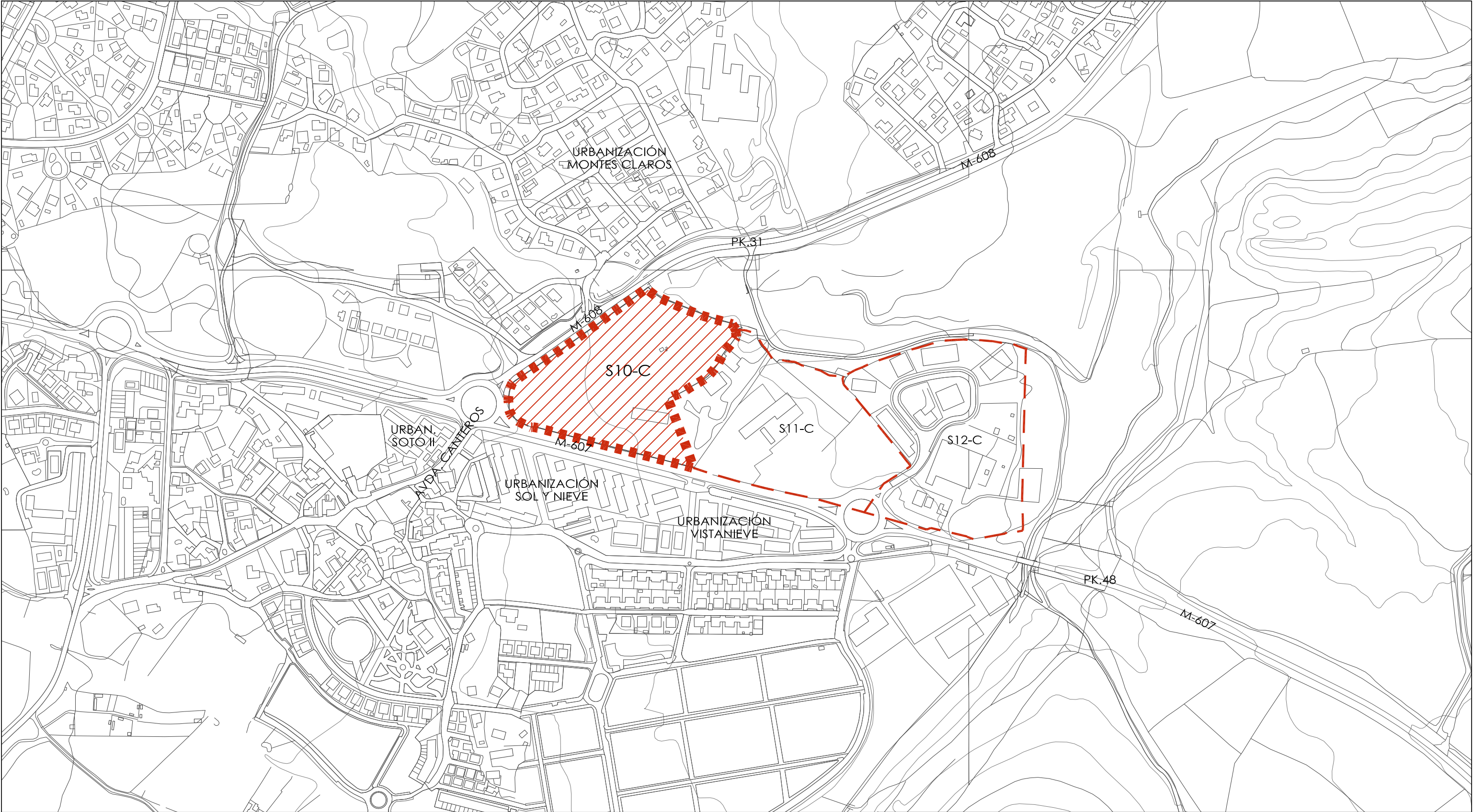

DELIMITACIONES		SUPERFICIE [m2]
■■■■■	LÍMITE DE ÁMBITO SECTOR S10-C	42508,14
---	LÍMITE DE ÁMBITO DE ACTUACIÓN OTROS SECTORES	

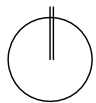
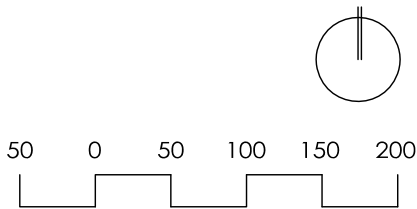

PLAN PARCIAL DE ORDENACIÓN URBANA
SECTOR S10-C DE LAS NORMAS SUBSIDIARIAS DE
PLANEAMIENTO DE EL BOALO, MADRID.

PLANO: 1.1 PLANO DE SITUACIÓN		ESCALA: 1/5000 ORIGINAL A-1
ARQUITECTO: REP. JUAN GUZMAN PASTOR	PROMOTOR: PROMALOP S.L.	FECHA: ENERO 2022

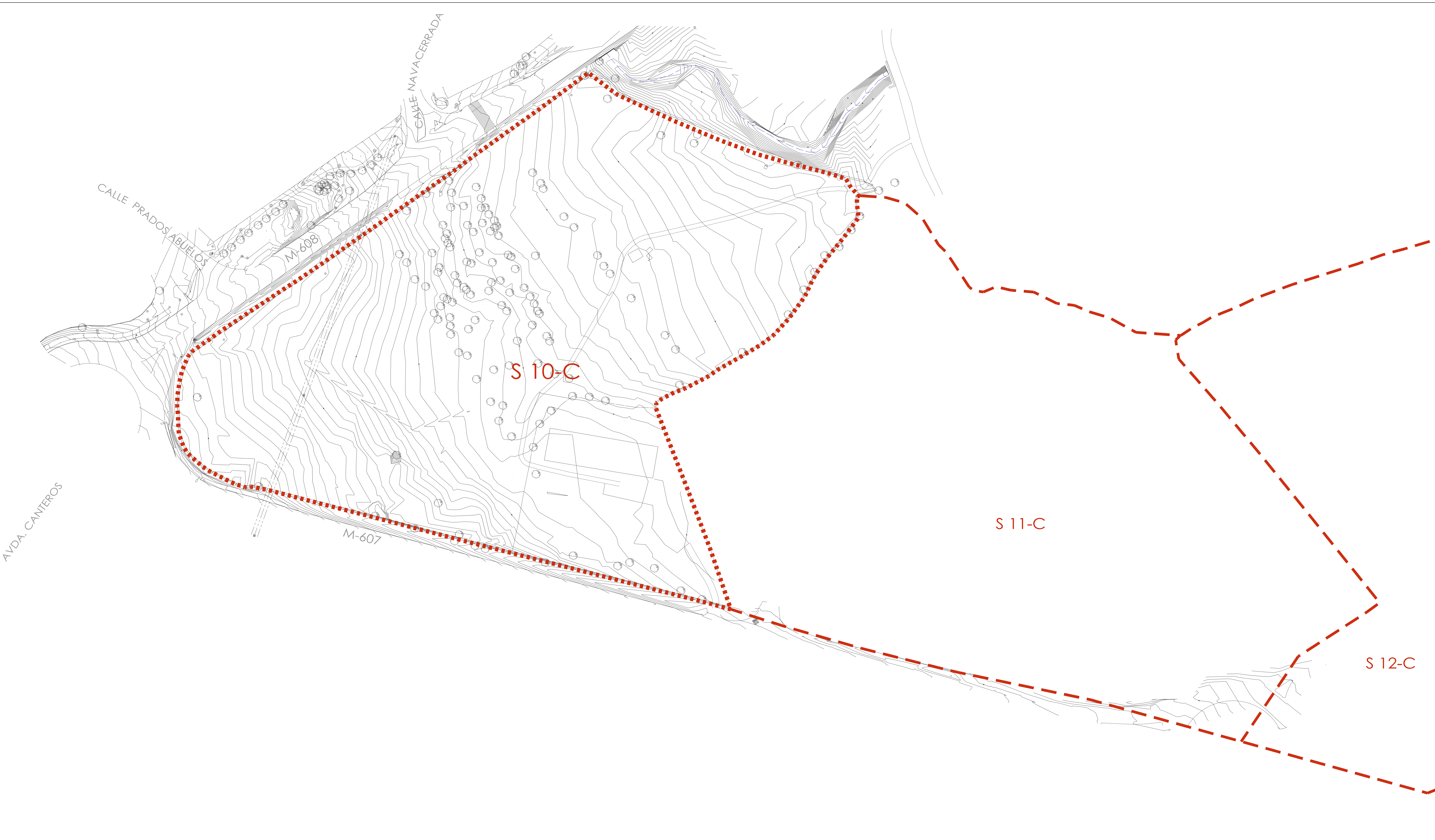

DELIMITACIONES		SUPERFICIE (m2)
	LÍMITE DE ÁMBITO SECTOR S10-C	42508,14
	LÍMITE DE ÁMBITO DE ACTUACIÓN OTROS SECTORES	

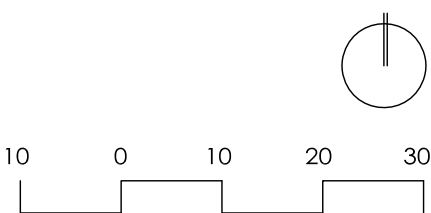

PLAN PARCIAL DE ORDENACIÓN URBANA SECTOR S10-C DE LAS NORMAS SUBSIDIARIAS DE PLANEAMIENTO DE EL BOALO, MADRID.		
PLANO: 1.2	DELIMITACIÓN SOBRE PLANO TOPOGRÁFICO	ESCALA: 1/750 ORIGINAL A-1
ARQUITECTO: REP. JUAN GUZMAN PASTOR	PROMOTOR: PROMALOP S.L.	FECHA: ENERO 2022

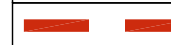

DELIMITACIONES		SUPERFICIE (m2)
	LÍMITE DE ÁMBITO SECTOR S10-C	42508,14
	LÍMITE DE ÁMBITO DE ACTUACIÓN OTROS SECTORES	

PLAN PARCIAL DE ORDENACIÓN URBANA
SECTOR S10-C DE LAS NORMAS SUBSIDIARIAS DE
PLANEAMIENTO DE EL BOALO, MADRID.

PLANO:
1.3 DELIMITACIÓN
SOBRE ORTOFOTO

ESCALA:
1/750
ORIGINAL A-1

ARQUITECTO:

REP. JUAN GUZMAN PASTOR

PROMOTOR:

PROMALOP S.L.

FECHA:
ENERO 2022

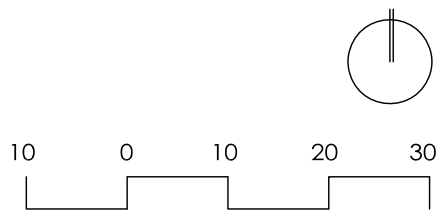

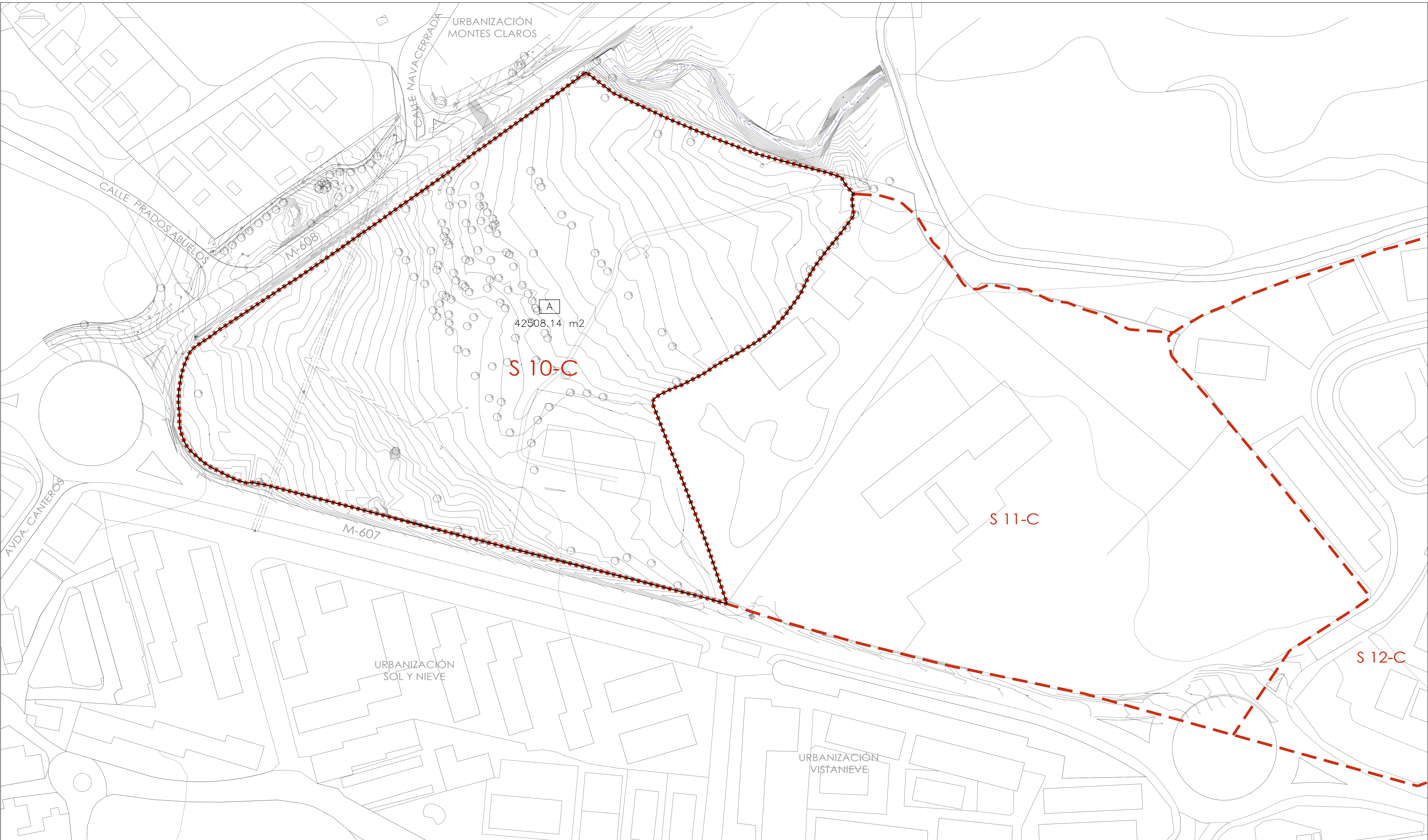

DELIMITACIONES			SUPERFICIE (m2)
■■■■■ LÍMITE DE ÁMBITO SECTOR S10-C			42508.14
■■■■■ LÍMITE DE ÁMBITO DE ACTUACIÓN OTROS SECTORES			

ESTRUCTURA DE LA PROPIEDAD			
ID. PLANO	REFERENCIA CATASTRAL	SUP. TOPOGRÁFICA (m2)	PROPIETARIO
A	1560501VL2016S0001Y1	42508.14	PROMALOP S.L.
TOTAL FINCAS PRIVADAS		42508.14	
TOTAL ÁMBITO		42508.14	

PLAN PARCIAL DE ORDENACIÓN URBANA
SECTOR S10-C DE LAS NORMAS SUBSIDIARIAS DE
PLANEAMIENTO DE EL BOALO, MADRID.

PLANO:
1.4 ESTRUCTURA DE LA PROPIEDAD

ESCALA:
1/750
ORIGINAL A-1

ARQUITECTO:
REP. JUAN GUZMAN PASTOR

PROMOTOR:
PROMALOP S.L.

FECHA:
ENERO 2022

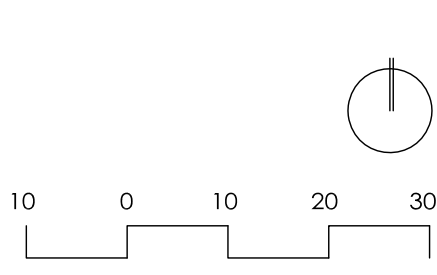

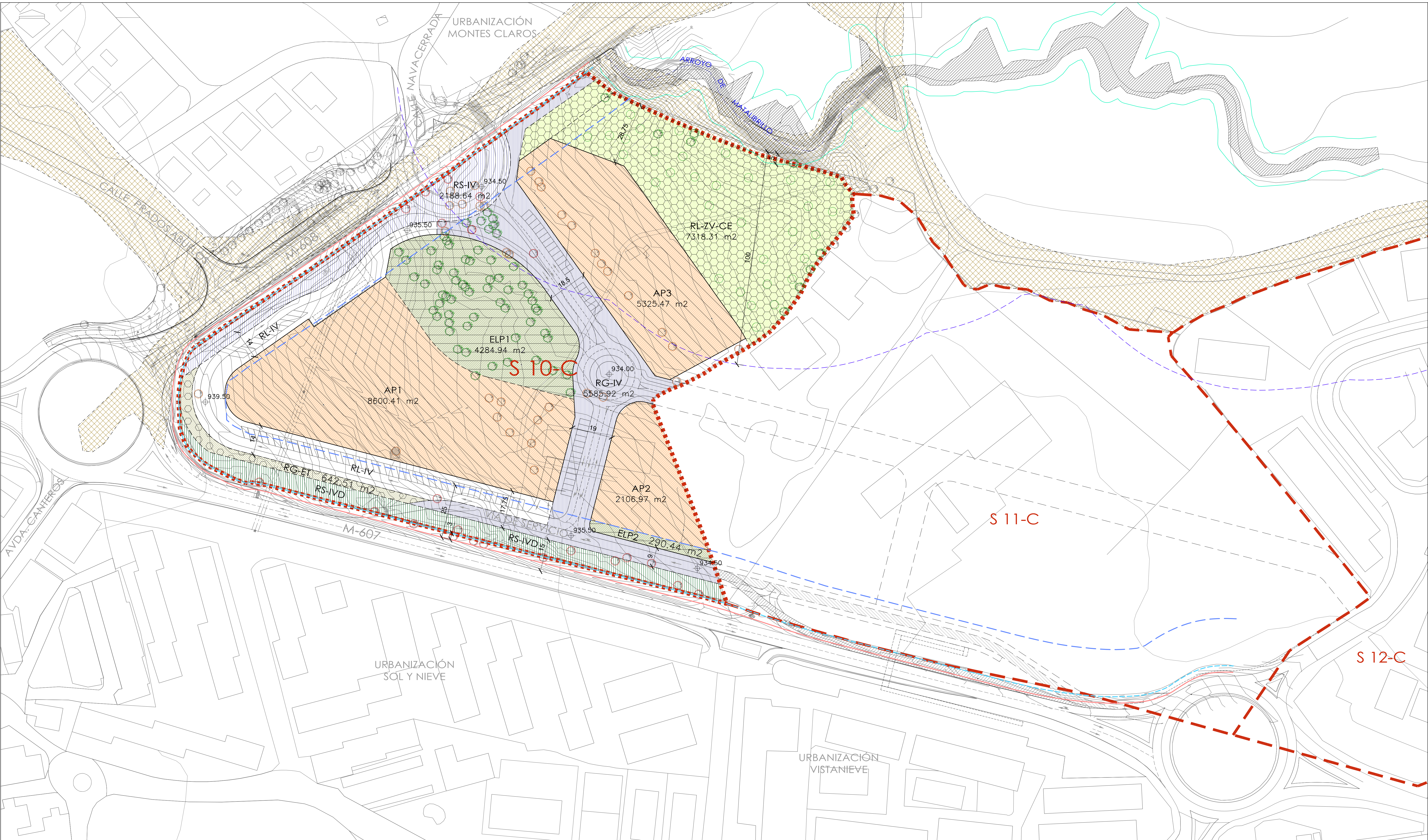

DELIMITACIONES		SUPERFICIE (m2)
	LÍMITE DE ÁMBITO DE ACTUACIÓN	42508.14
	ALINEACIONES	
	VÍA PECUARIA	
SUELO LUCRATIVO		
	AP ACTIVIDADES PRODUCTIVAS	16032.85
	ELP ESPACIO LIBRE PRIVADO	4575.38
	TOTAL SUELO LUCRATIVO	20608.23

REDES PÚBLICAS		SUPERFICIE (m2)
REDES MUNICIPALES	RS-IV INFRAESTRUCTURA VIARIA	2188.64
	RS-IVD INFRAESTRUCTURA VIARIA (RESERVA DUPLICACIÓN M-607)	2143.53
	TOTAL REDES SUPRAMUNICIPALES	4332.17
	RG-IV INFRAESTRUCTURA VIARIA	5585.92
REDES GENERALES	RG-ET ESPACIO DE TRANSICIÓN	642.51
	TOTAL REDES GENERALES	6228.43

REDES LOCALES	RL-IV INFRAESTRUCTURA VIARIA	4021.00
	RL-ZV-CE ZONA VERDE (CORREDOR ECOLÓGICO)	7318.31
	TOTAL REDES LOCALES	11339.31
	TOTAL REDES PÚBLICAS	21899.91
VIARIO EN OTROS SECTORES. TRAZADO ORIENTATIVO (NO VINCULANTE)		

PARÁMETROS SUELOS LUCRATIVOS				
	DENOMINACIÓN PLANO	SUPERFICIE (m2)	EDIFICAB. (m2/m2)	SUP. EDIFICABLE (m2/m2)
ACTIVIDADES PRODUCTIVAS	AP1	8600.41	1.25	10750.51
	AP2	2106.97	1.25	2633.71
	AP3	5325.47	1.25	6656.84
ESPACIO LIBRE PRIVADO	ELP1	4284.94		0.00
	ELP2	290.44		0.00
TOTALES		20608.23		20041.06

AFECCIÓN DE CARRETERAS	
ZONAS DE AFECCIÓN M-607 Y M-608 (Red Principal)	
	Arista Exterior de Explanación
	Límite Zona Dominio Público
	Límite Zona de Protección
(Según Reglamento de la Ley 3/91 de Carreteras de la Comunidad de Madrid)	
Anexo al Plan Parcial se incluye el "Anteproyecto de accesos al sector 10-C de Cerceda desde las carreteras M-607 y M-608"	

AFECCIONES DE ARROYOS	
DOMINIO PÚBLICO HIDRÁULICO (DPH)	
LÍNEA DE SERVIDUMBRE DEL DPH	
ZONA DE POLICIA	

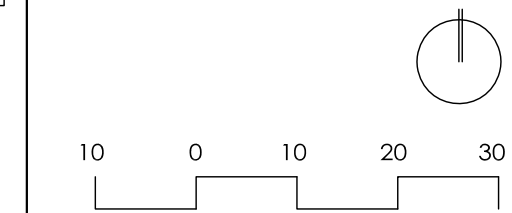

PLAN PARCIAL DE ORDENACIÓN URBANA
SECTOR S10-C DE LAS NORMAS SUBSIDIARIAS DE
PLANEAMIENTO DE EL BOALO, MADRID.

PLANO:
O.1
ORDENACIÓN
SOBRE CARTOGRAFÍA

ARQUITECTO:

REP. JUAN GUZMAN PASTOR

PROMOTOR:

PROMALOP S.L.

ESCALA:
1/750
ORIGINAL A-1

FECHA:
ENERO 2022



DELIMITACIONES		SUPERFICIE (m ²)
	LÍMITE DE ÁMBITO DE ACTUACIÓN	42508.14
	ALINEACIONES	
	VÍA PECUARIA	
SUELO LUCRATIVO		
	AP ACTIVIDADES PRODUCTIVAS	16032.85
	ELP ESPACIO LIBRE PRIVADO	4575.38
	TOTAL SUELO LUCRATIVO	20608.23

REDES PÚBLICAS		SUPERFICIE (m ²)
REDES MUNICIPALES	RS-IV INFRAESTRUCTURA VIARIA	2188.64
	RS-IVD INFRAESTRUCTURA VIARIA (RESERVA DUPLICACIÓN M-607)	2143.53
	TOTAL REDES SUPRAMUNICIPALES	4332.17
	RG-IV INFRAESTRUCTURA VIARIA	5585.92
REDES GENERALES	RG-ET ESPACIO DE TRANSICIÓN	642.51
	TOTAL REDES GENERALES	6228.43

REDES LOCALES	RL-IV INFRAESTRUCTURA VIARIA	4021.00
	RL-ZV-CE ZONA VERDE (CORREDOR ECOLÓGICO)	7318.31
	TOTAL REDES LOCALES	11339.31
	TOTAL REDES PÚBLICAS	21899.91
VIARIO EN OTROS SECTORES. TRAZADO ORIENTATIVO (NO VINCULANTE)		

PARÁMETROS SUELOS LUCRATIVOS			
	DENOMINACIÓN PLANO	SUPERFICIE (m ²)	EDIFICAB. (m ² /m ²)
ACTIVIDADES PRODUCTIVAS	AP1	8600.41	1.25
	AP2	2106.97	1.25
	AP3	5325.47	1.25
ESPACIO LIBRE PRIVADO	ELP1	4284.94	0.00
	ELP2	290.44	0.00
TOTALES		20608.23	20041.06

AFECCIÓN DE CARRETERAS			
ZONAS DE AFECCIÓN M-607 Y M-608 (Red Principal)			
	Arista Exterior de Explanación		
	Límite Zona Dominio Público		
[Según Reglamento de la Ley 3/91 de Carreteras de la Comunidad de Madrid]			
Anexo al Plan Parcial se incluye el "Anteproyecto de accesos al sector 10-C de Cerceda desde las carreteras M-607 y M-608"			

AFECCIONES DE ARROYOS	
DOMINIO PÚBLICO HIDRAÚLICO (DPH)	
LÍNEA DE SERVIDUMBRE DEL DPH	
ZONA DE POLICIA	

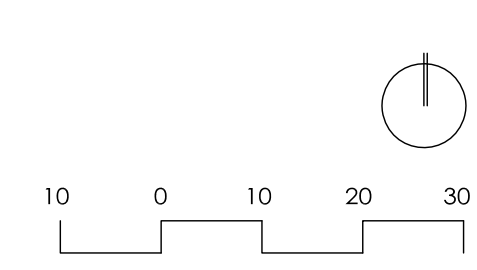

PLAN PARCIAL DE ORDENACIÓN URBANA
SECTOR S10-C DE LAS NORMAS SUBSIDIARIAS DE
PLANEAMIENTO DE EL BOALO, MADRID.

PLANO:
0.2
ORDENACIÓN
SOBRE ORTOFOTO

ARQUITECTO:

REP. JUAN GUZMAN PASTOR

PROMOTOR:

PROMALOP S.L.

ESCALA:
1/750
ORIGINAL A-1

FECHA:
ENERO 2022

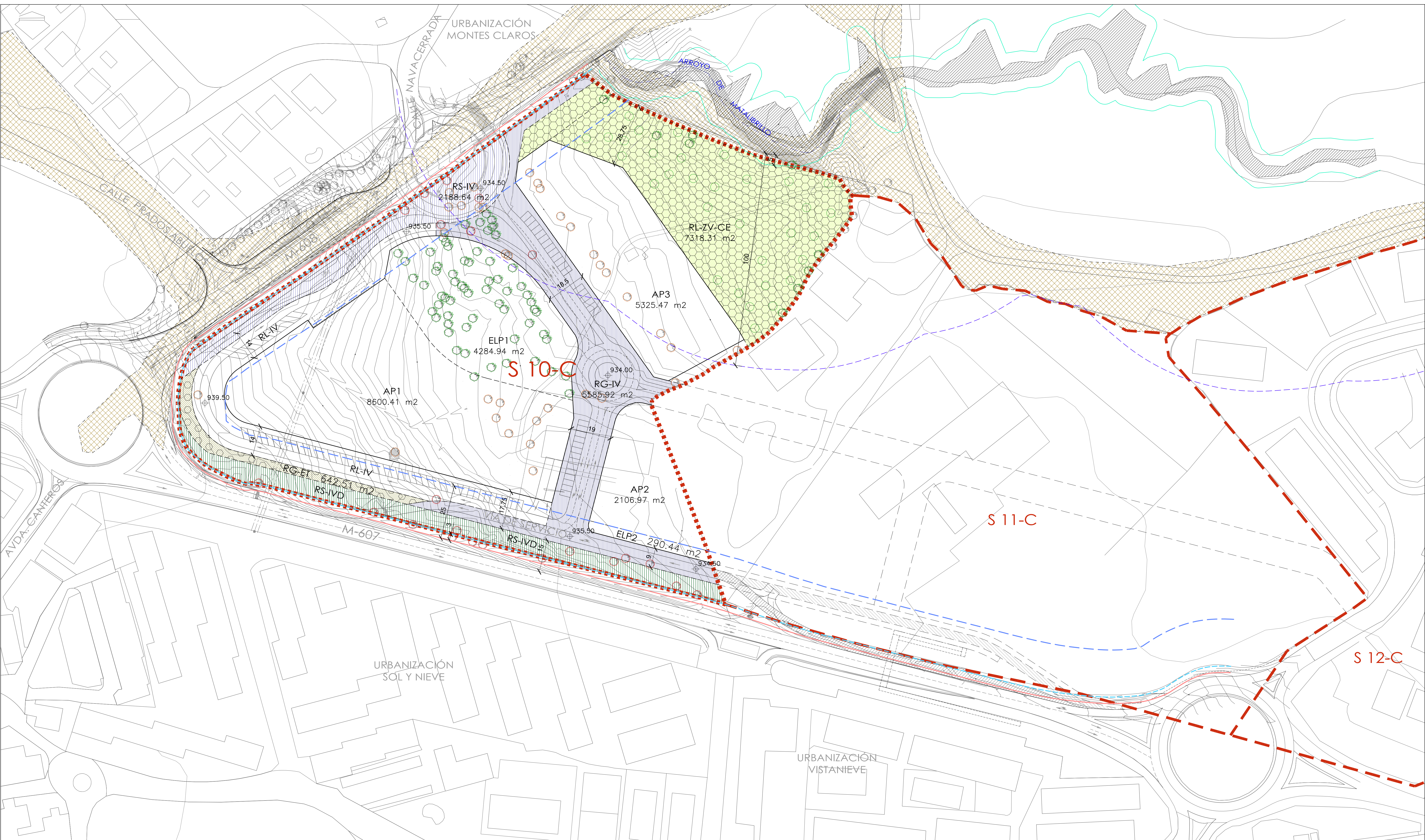

DELIMITACIONES

	LÍMITE DE ÁMBITO DE ACTUACIÓN	42508.14
	ALINEACIONES	
	VÍA PECUARIA	

REDES PÚBLICAS

	SUPERFICIE (m²)
REDES SUPRAMUNICIPALES	
RS-IV INFRAESTRUCTURA VIARIA	2188.64
RS-IVD INFRAESTRUCTURA VIARIA (RESERVA DUPLICACIÓN M-607)	2143.53
TOTAL REDES SUPRAMUNICIPALES	4332.17
REDES GENERALES	
RG-IV INFRAESTRUCTURA VIARIA	5585.92
RG-ET ESPACIO DE TRANSICIÓN	642.51
TOTAL REDES GENERALES	6228.43

REDES LOCALES

RL-IV INFRAESTRUCTURA VIARIA	4021.00
RL-ZV-CE ZONA VERDE (CORREDOR ECOLÓGICO)	7318.31
TOTAL REDES LOCALES	11339.31
TOTAL REDES PÚBLICAS	21899.91

VIARIO EN OTROS SECTORES. TRAZADO ORIENTATIVO (NO VINCULANTE)

AFECCIÓN DE CARRETERAS

ZONAS DE AFECCIÓN M-607 Y M-608 (Red Principal)

Arista Exterior de Explanación

Límite Zona Dominio Público

Límite Zona de Protección (Según Reglamento de la Ley 3/91 de Carreteras de la Comunidad de Madrid)

Anexo al Plan Parcial se incluye el "Anteproyecto de accesos al sector 10 C de Cercada desde las carreteras M-607 y M-608"

AFECCIONES DE ARROYOS

DOMINIO PÚBLICO HIDRAULICO (DPH)	
LÍNEA DE SERVIDUMBRE DEL DPH	
ZONA DE POLICIA	

PLAN: 0.3 REDES PÚBLICAS

ARQUITECTO: REP. JUAN GUZMAN PASTOR

PROMOTOR: PROMALOP S.L.

ESCALA: 1/750 ORIGINAL A-1

FECHA: ENERO 2022

0 10 20 30

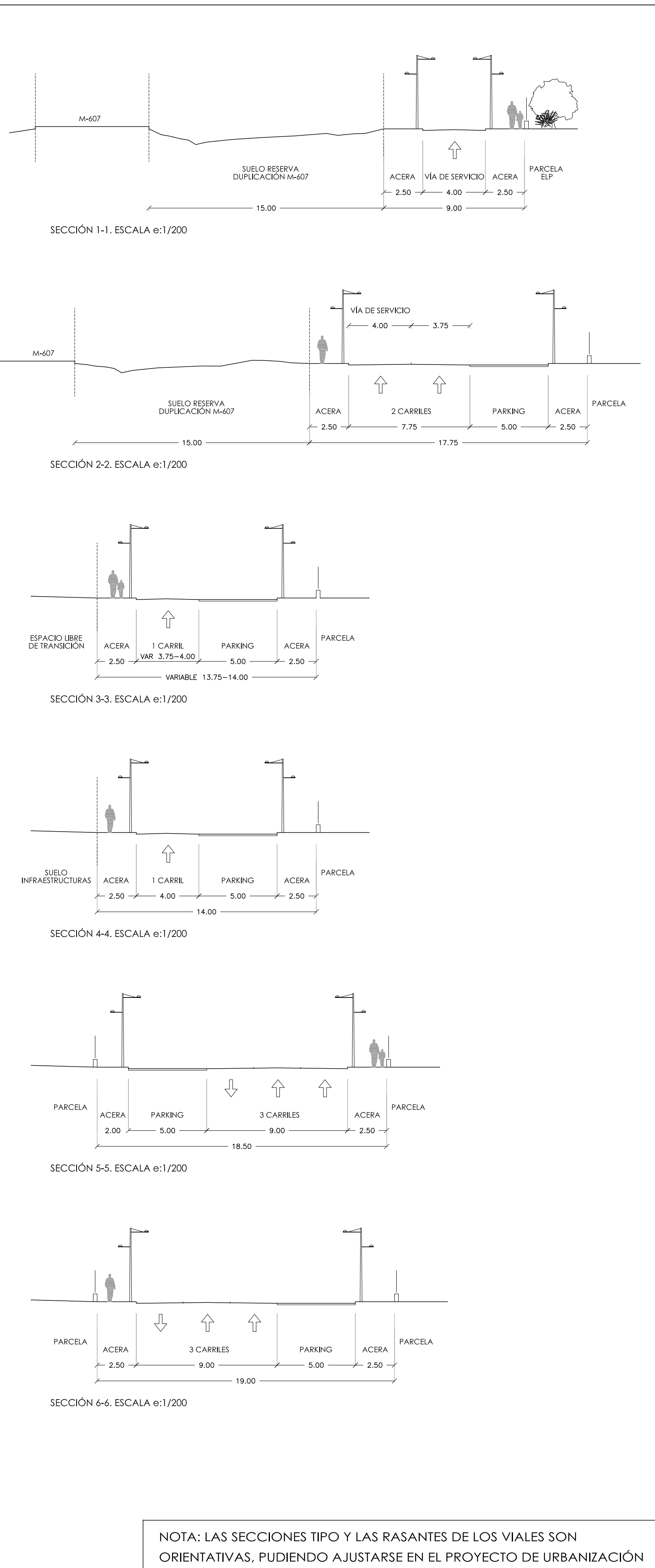
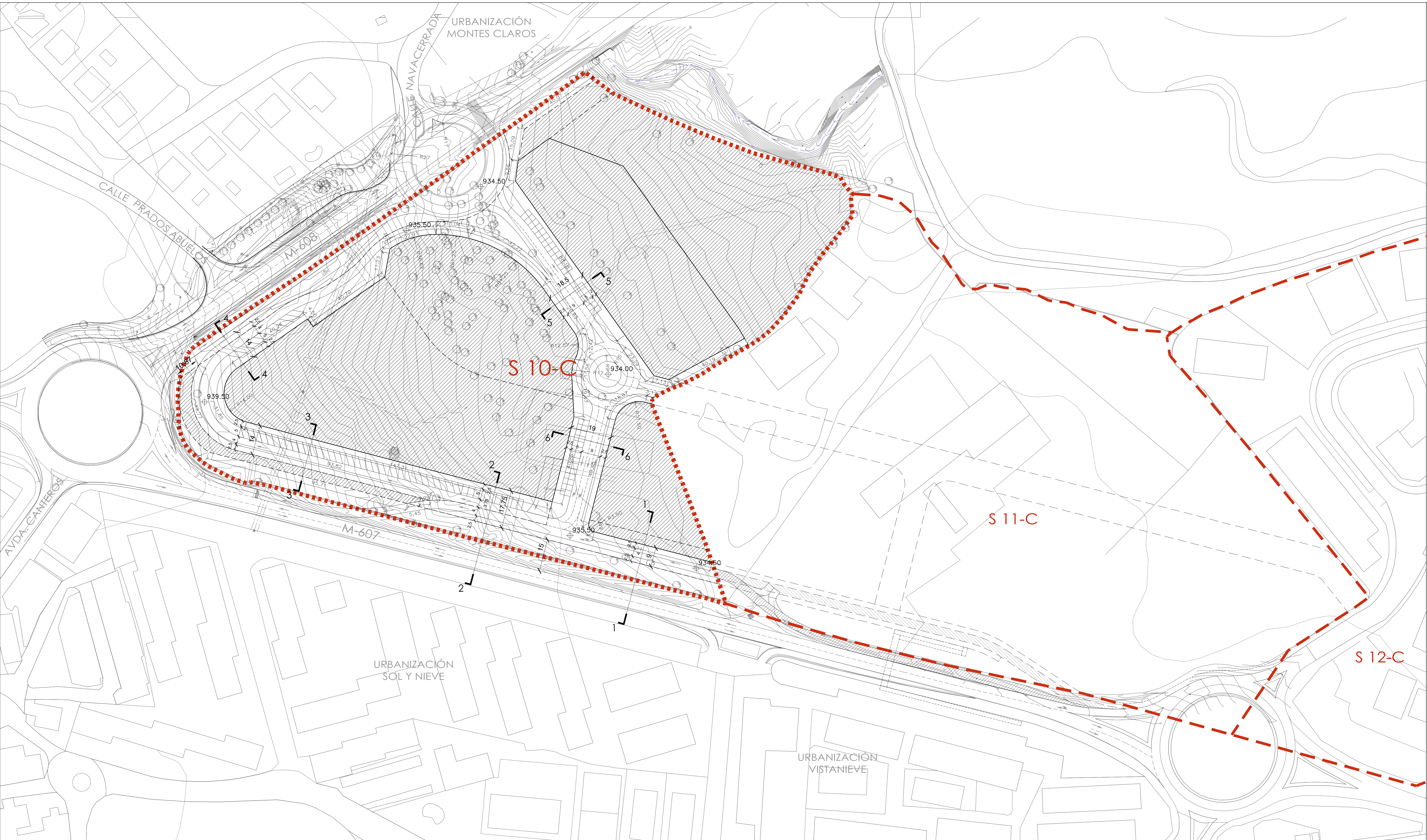

NOTA: LAS SECCIONES TIPO Y LAS RASANTES DE LOS VIALES SON ORIENTATIVAS, PUDIENDO AJUSTARSE EN EL PROYECTO DE URBANIZACIÓN

DELIMITACIONES		SUPERFICIE (m2)
-----	LÍMITE DE ÁMBITO SECTOR S10-C	42508,14
-----	LÍMITE DE ÁMBITO DE ACTUACIÓN OTROS SECTORES	
-----	VIARIO EN OTROS SECTORES. TRAZADO ORIENTATIVO (NO VINCULANTE)	

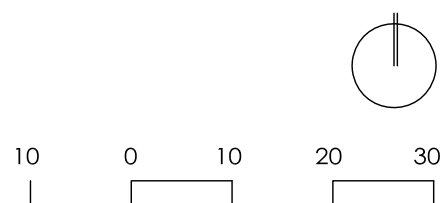

PLAN: 0.4

ARQUITECTO: REP. JUAN GUZMAN PASTOR

VIARIO. ALINEACIONES, RASANTES Y SECCIONES TIPO

PROMOTOR: PROMALOP S.L.

PLAN PARCIAL DE ORDENACIÓN URBANA SECTOR S10-C DE LAS NORMAS SUBSIDIARIAS DE PLANEAMIENTO DE EL BOALO, MADRID.

ESCALA: 1/750 ORIGINAL A-1

FECHA: ENERO 2022

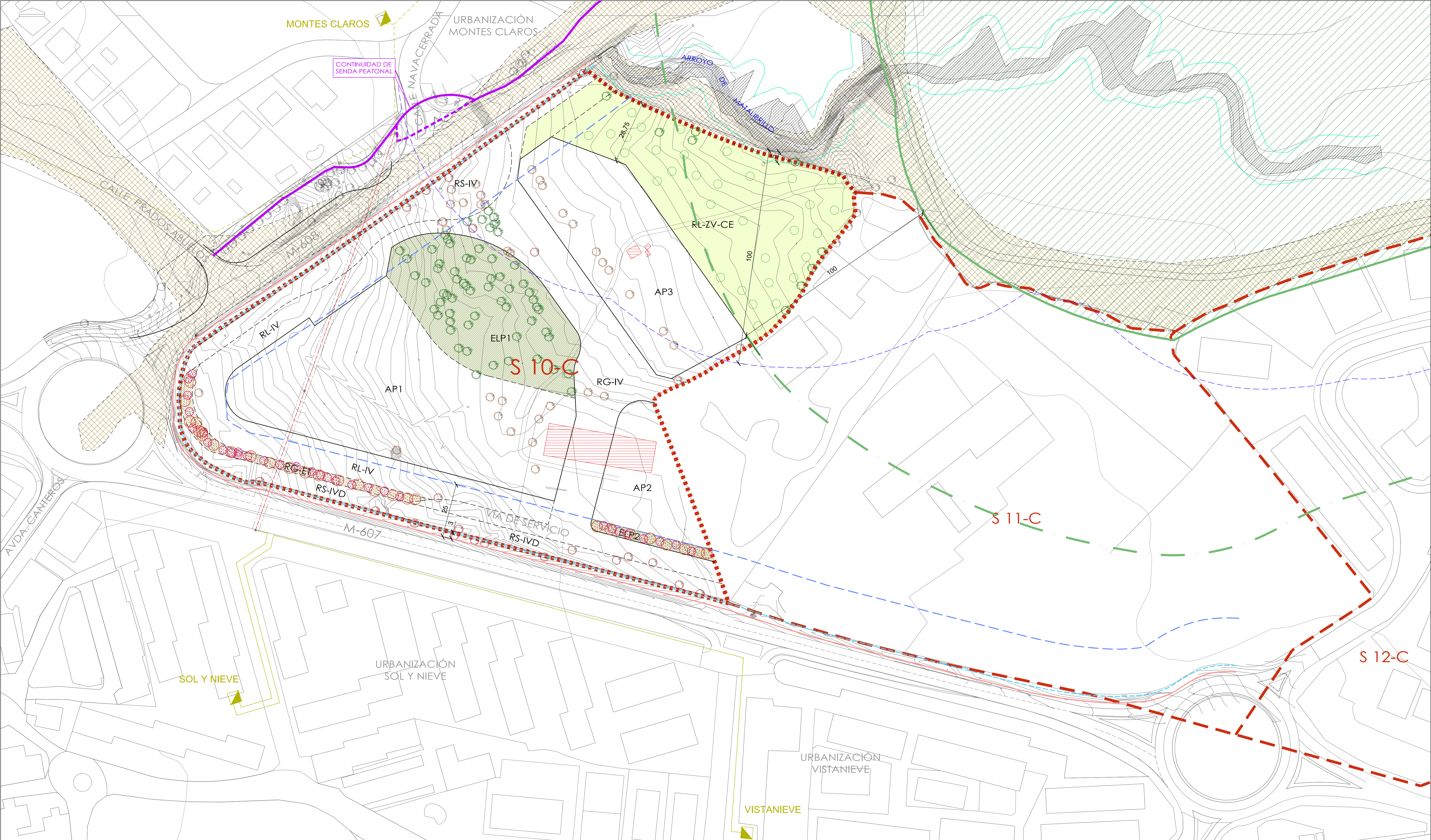

DELIMITACIONES	
	LÍMITE DE ÁMBITO DE ACTUACIÓN
	ALINEACIONES
	VÍA PECUARIA
AFECCIONES DE ARROYOS	
	DOMINIO PÚBLICO HIDRÁULICO (DPH)
	LÍNEA DE SERVIDUMBRE DEL DPH
	ZONA DE POLICIA

AFECCIONES MEDIOAMBIENTALES	
	ZONA B2 "PARQUE COMARCAL AGROPECUARIO PRODUCTOR" DEL PARQUE REGIONAL DE LA CUENCA ALTA DEL MANZANARES
	FRANJA DE PROTECCIÓN DEL PARQUE REGIONAL DE LA CUENCA ALTA DEL MANZANARES (100 m)
	EDIFICACIÓN EXISTENTE EN INTERIOR DE ÁMBITO A DEMOLER

MEDIDAS MEDIOAMBIENTALES	
	ARBOLADO EXISTENTE A MANTENER
	ARBOLADO A TRANSPLANTAR EN CORREDOR ECOLÓGICO (RL-ZV-CE)
	ARBOLADO TRANSPLANTADO EN CORREDOR ECOLÓGICO (RL-ZV-CE)
	ARBOLADO A VALORAR EN PROYECTO DE URBANIZACIÓN O PROYECTO ARQUITECTÓNICO

	RL-ZV-CE ZONA VERDE CORREDOR ECOLÓGICO Y FRANJA DE PROTECCIÓN DEL PRCAM
	ZONA VERDE CON FRESNEDAL EXISTENTE A PRESERVAR
	ESPACIO LIBRE VEGETADO PARA PROTECCIÓN VISUAL DE CARRETERAS
	CONTINUIDAD SENDA PEATONAL EXISTENTE

AFECCIÓN DE CARRETERAS	
ZONAS DE AFECCIÓN M-607 Y M-608 (Red Principal)	
	Arista Exterior de Explanación
	Límite Zona Dominio Público
	Límite Zona de Protección
(Según Reglamento de la Ley 3/91 de Carreteras de la Comunidad de Madrid)	
Anexo al Plan Parcial se incluye el "Anteproyecto de accesos al sector 10-C de Cerceda desde las carreteras M-607 y M-608"	

INFRAESTRUCTURAS: RED ELÉCTRICA	
	RED ENTERRADA EXISTENTE MEDIA TENSIÓN
	CENTRO DE TRANSFORMACIÓN EXISTENTE
	RED AÉREA EXISTENTE DE MEDIA TENSIÓN
	RED AÉREA EXISTENTE DE MEDIA TENSIÓN A ELIMINAR

PLAN PARCIAL DE ORDENACIÓN URBANA
SECTOR S10-C DE LAS NORMAS SUBSIDIARIAS DE PLANEAMIENTO DE EL BOALO, MADRID.

PLANO: **0.5** MEDIDAS AMBIENTALES Y PAISAJÍSTICAS

ARQUITECTO:

REP. JUAN GUZMAN PASTOR

ESCALA: 1/750 ORIGINAL A-1

FECHA: ENERO 2022

PROMOTOR:

PROMALOP S.L.

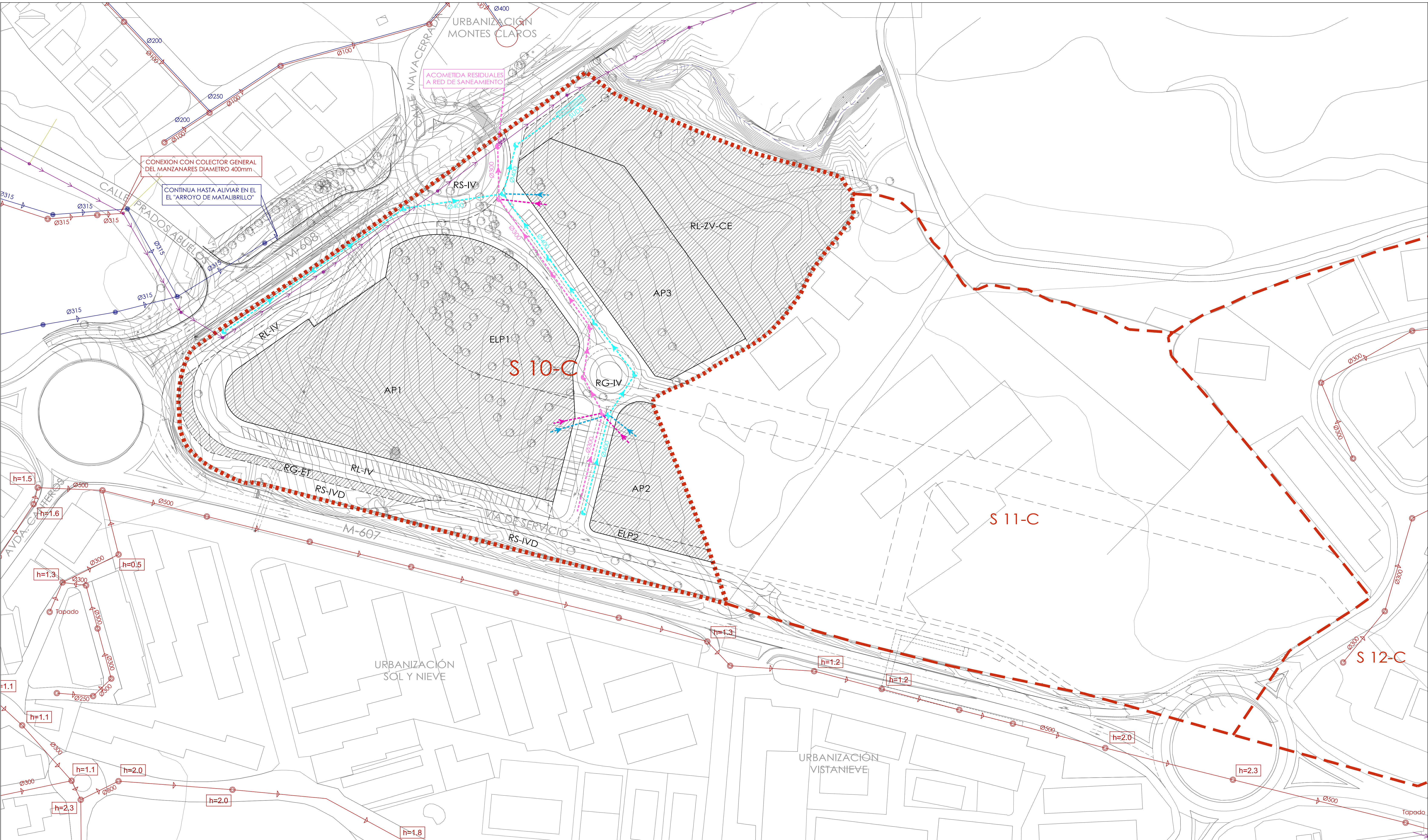

DELIMITACIONES		SUPERFICIE (m2)
	LÍMITE DE ÁMBITO DE ACTUACIÓN	42508.14
	ALINEACIONES	

LEYENDA RED SANEAMIENTO EXISTENTE	
	COLECTOR EXISTENTE GENERAL DEL MANZANARES
	RED UNITARIA EXISTENTE DE SANEAMIENTO
	RED EXISTENTE DE SANEAMIENTO DE AGUAS PLUVIALES
	ACOMETIDA EXISTENTE DE SANEAMIENTO

LEYENDA RED SANEAMIENTO PROYECTADO	
	RED PROYECTADA DE AGUAS PLUVIALES
	POZO PROYECTADO DE AGUAS PLUVIALES
	ACOMETIDA PROYECTADA DE AGUAS PLUVIALES
	SISTEMA URBANO DE DRENAJE SOSTENIBLE
	RED PROYECTADA DE AGUAS RESIDUALES
	POZO PROYECTADO DE AGUAS RESIDUALES
	ACOMETIDA PROYECTADA DE AGUAS RESIDUALES

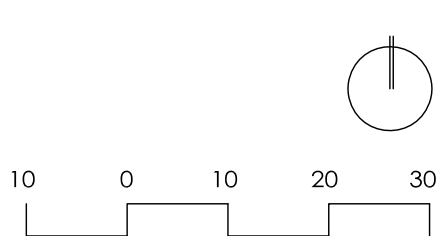

PLAN PARCIAL DE ORDENACIÓN URBANA
SECTOR S10-C DE LAS NORMAS SUBSIDIARIAS DE
PLANEAMIENTO DE EL BOALO, MADRID.

PLANO:
S.1

INFRAESTRUCTURAS
ESQUEMA RED DE SANEAMIENTO

ARQUITECTO:

REP. JUAN GUZMAN PASTOR

PROMOTOR:

PROMALOP S.L.

ESCALA:
1/750
ORIGINAL A-1

FECHA:
ENERO 2022

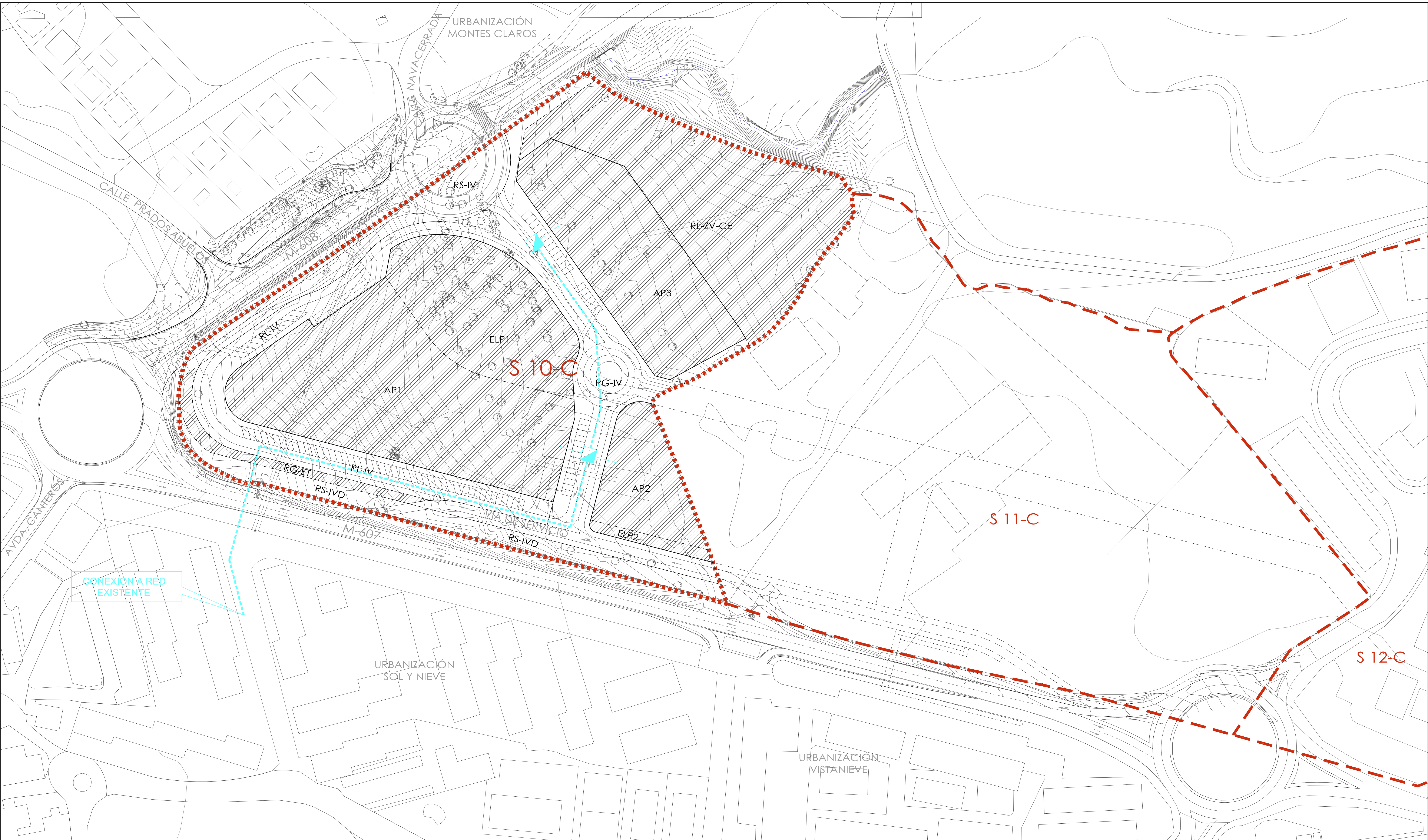

DELIMITACIONES		SUPERFICIE (m2)
	LÍMITE DE ÁMBITO DE ACTUACIÓN	42508,14
	ALINEACIONES	

LEYENDA RED DE TELECOMUNICACIONES	
	CONDUCTOS DE PVC 40110
	ARQUETA TIPO D

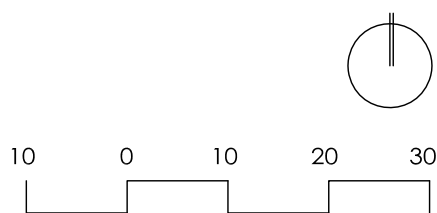

PLAN PARCIAL DE ORDENACIÓN URBANA SECTOR S10-C DE LAS NORMAS SUBSIDIARIAS DE PLANEAMIENTO DE EL BOALO, MADRID.		
PLANO: T.1	INFRAESTRUCTURAS ESQUEMA RED DE TELECOMUNICACIONES	ESCALA: 1/750 ORIGINAL A-1
ARQUITECTO: REP. JUAN GUZMAN PASTOR	PROMOTOR: PROMALOP S.L.	FECHA: ENERO 2022

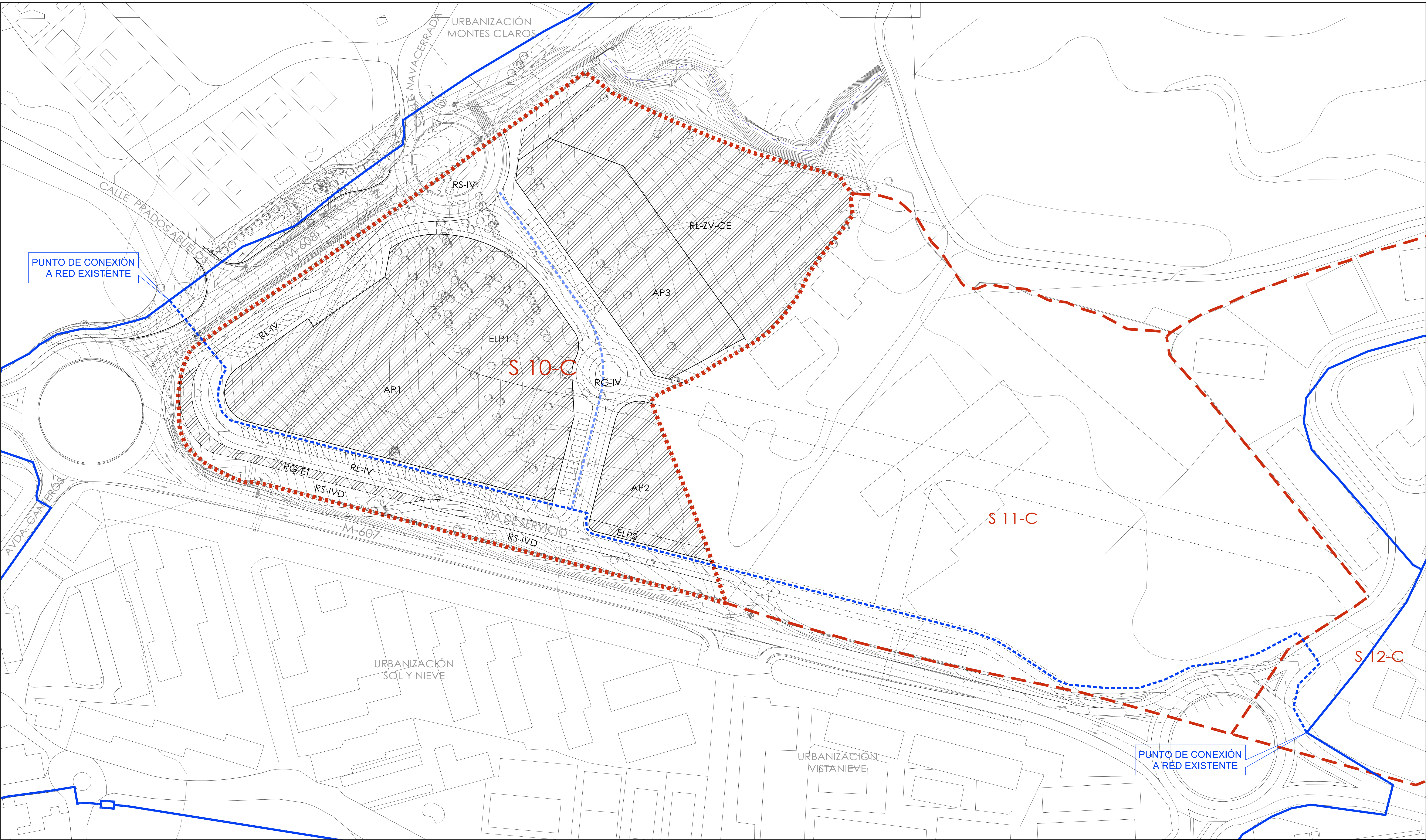

DELIMITACIONES		SUPERFICIE (m2)
	LÍMITE DE ÁMBITO DE ACTUACIÓN	42508,14
	ALINEACIONES	

LEYENDA RED ELÉCTRICA	
	RED DE DISTRIBUCIÓN EXISTENTE FD200 O FD250
	RED PROYECTADA POR CANAL DE ISABEL II
	RED DE DISTRIBUCIÓN PROYECTADA

PLAN PARCIAL DE ORDENACIÓN URBANA
SECTOR S10-C DE LAS NORMAS SUBSIDIARIAS DE
PLANEAMIENTO DE EL BOALO, MADRID.

PLANO:
AG.1

ARQUITECTO:

REP. JUAN GUZMAN PASTOR

PROMOTOR:

PROMALOP S.L.

ESCALA:
1/750
ORIGINAL A-1

FECHA:
ENERO 2022

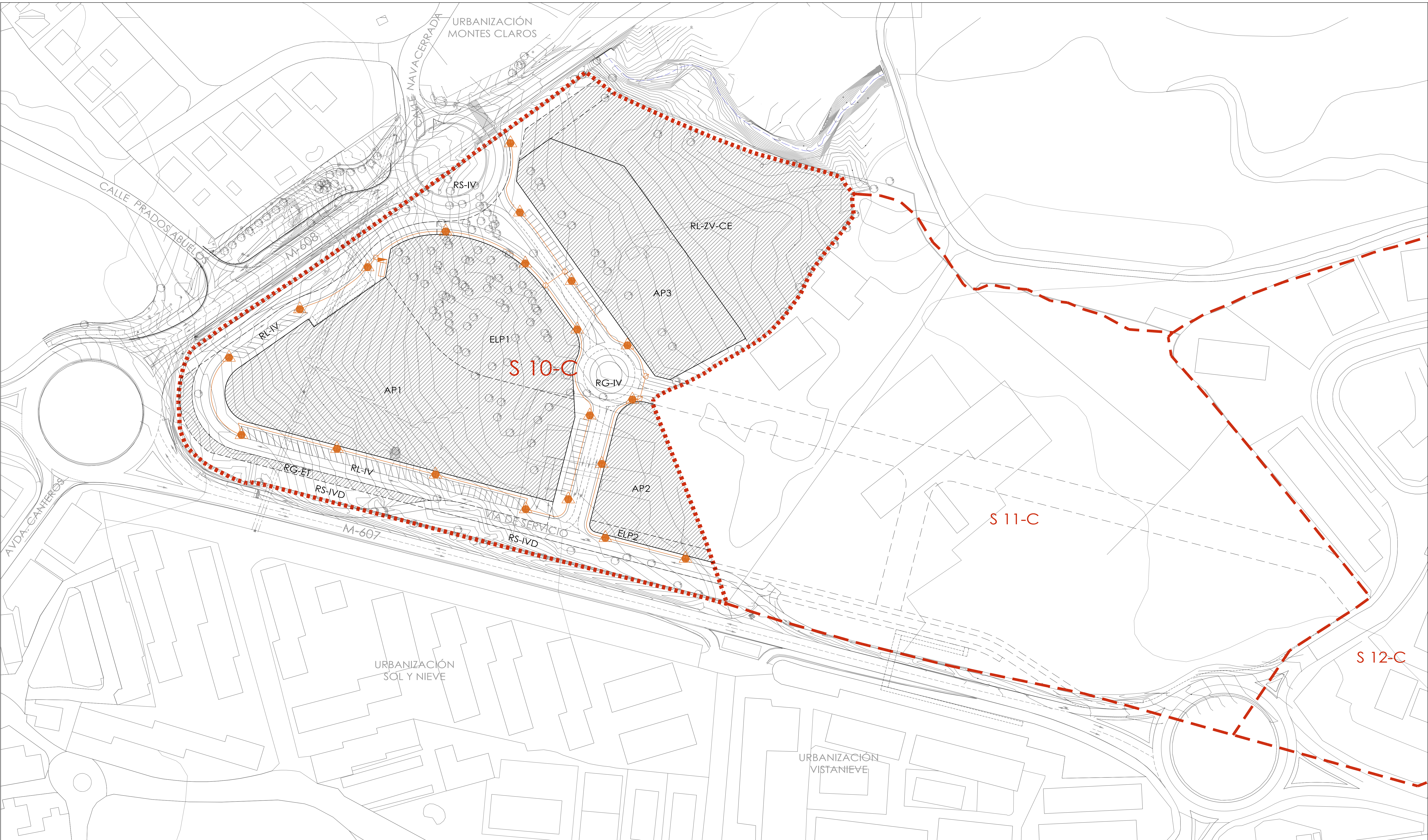

DELIMITACIONES		SUPERFICIE (m2)
<div></div>	LÍMITE DE ÁMBITO DE ACTUACIÓN	42508.14
<div></div>	ALINEACIONES	

LEYENDA RED ELÉCTRICA	
<div></div>	CANALIZACIÓN ELÉCTRICA SUBTERRÁNEA
<div></div>	COLUMNA DE 5m CON DOS LUMINARIAS HACIA CALZADA Y ACERA Y LÁMPARA LED 150W Y TOMA DE TIERRA (A REALIZAR) CON DOS NIVELES DE ILUMINACIÓN PARA ALUMBRADO DE MEDIA NOCHE
<div></div>	CENTRO DE MANDO
<div></div>	ARQUETA DE PASO O DERIVACIÓN

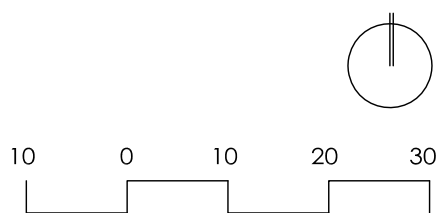

PLAN PARCIAL DE ORDENACIÓN URBANA SECTOR S10-C DE LAS NORMAS SUBSIDIARIAS DE PLANEAMIENTO DE EL BOALO, MADRID.		
PLANO: AL.1	INFRAESTRUCTURAS ESQUEMA DE ALUMBRADO PÚBLICO	ESCALA: 1/750 ORIGINAL A-1
ARQUITECTO: REP. JUAN GUZMAN PASTOR	PROMOTOR: PROMALOP S.L.	FECHA: ENERO 2022

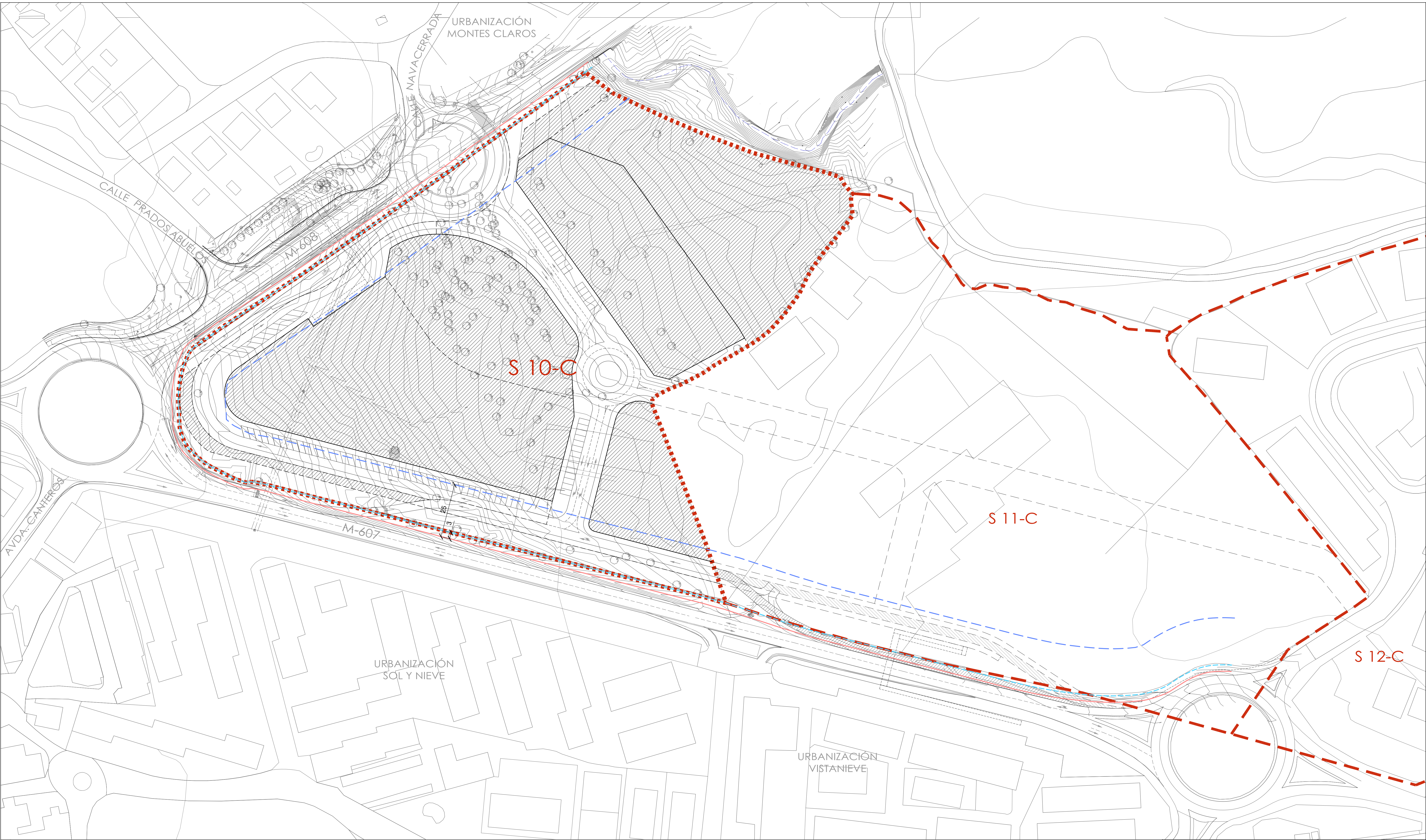

DELIMITACIONES		SUPERFICIE (m2)
	LÍMITE DE ÁMBITO DE ACTUACIÓN	42508.14
	ALINEACIONES	
	VÍA PECUARIA	
	VIARIO EN OTROS SECTORES. TRAZADO ORIENTATIVO (NO VINCULANTE)	

AFECCIÓN DE CARRETERAS

ZONAS DE AFECCIÓN M-607 Y M-608 (Red Principal)

- Arista Exterior de Explanación
- Límite Zona Dominio Público
- Límite Zona de Protección (Según Reglamento de la Ley 3/91 de Carreteras de la Comunidad de Madrid)

Anexo al Plan Parcial se incluye el "Anteproyecto de accesos al sector 10 C de Cerceda desde las carreteras M-607 y M-608"

PLAN PARCIAL DE ORDENACIÓN URBANA
SECTOR S10-C DE LAS NORMAS SUBSIDIARIAS DE
PLANEAMIENTO DE EL BOALO, MADRID.

PLANO: **C.1**

ARQUITECTO:

REP. JUAN GUZMAN PASTOR

CARRETERAS.
DEFENSA DE LAS ZONAS

PROMOTOR:

PROMALOP S.L.

ESCALA: 1/750
ORIGINAL A-1

FECHA: ENERO 2022

