

PLAN ESPECIAL DE INFRAESTRUCTURAS PEI-PFOT-191 PSFV ABARLOAR SOLAR Y SUBESTACIÓN ELÉCTRICA Y LÍNEA ASOCIADA.

VERSIÓN INICIAL DEL PLAN: DOCUMENTO PARA APROBACIÓN INICIAL

BLOQUE I. DOCUMENTACIÓN INFORMATIVA

ANEXO IV. FICHAS CATASTRALES

TÉRMINOS MUNICIPALES DE PEZUELA DE LAS TORRES Y CORPA

COMUNIDAD DE MADRID

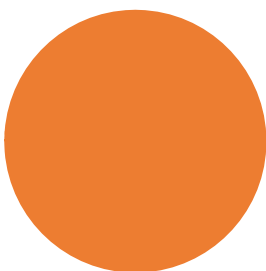

ABRIL 2022

RH ESTUDIO

ANEXO V. FICHAS CATASTRALES:

PLANTA SOLAR

LÍNEA

PLANTA SOLAR



GOBIERNO
DE ESPAÑA

MINISTERIO
DE HACIENDA

SECRETARÍA DE ESTADO
DE HACIENDA

DIRECCIÓN GENERAL
DEL CATASTRO

REFERENCIA CATASTRAL DEL INMUEBLE

28111A002000010000MH

DATOS DESCRIPTIVOS DEL INMUEBLE

LOCALIZACIÓN

Polígono 2 Parcela 1

LASNAVAS. PEZUELA DE LAS TORRES [MADRID]

USO PRINCIPAL

Agrario

AÑO CONSTRUCCIÓN

--

COEFICIENTE DE PARTICIPACIÓN

100,000000

SUPERFICIE CONSTRUIDA [m²]

--

PARCELA CATASTRAL

SITUACIÓN

Polígono 2 Parcela 1

LASNAVAS. PEZUELA DE LAS TORRES [MADRID]

SUPERFICIE CONSTRUIDA [m²]

0

SUPERFICIE GRÁFICA PARCELA [m²]

828.495

TIPO DE FINCA

--

CULTIVO

Subparcela	CC	Cultivo	IP	Superficie m²
a	C-	Labor o Labradío seco	02	688.518
b	V-	Viña seco	00	23.476
c	E-	Pastos	00	58.330
d	E-	Pastos	00	22.802
e	E-	Pastos	00	19.445
f	E-	Pastos	00	8.329
g	E-	Pastos	00	5.706

CONSULTA DESCRIPTIVA Y GRÁFICA DE DATOS CATASTRALES DE BIEN INMUEBLE

INFORMACIÓN GRÁFICA

E: 1/15000

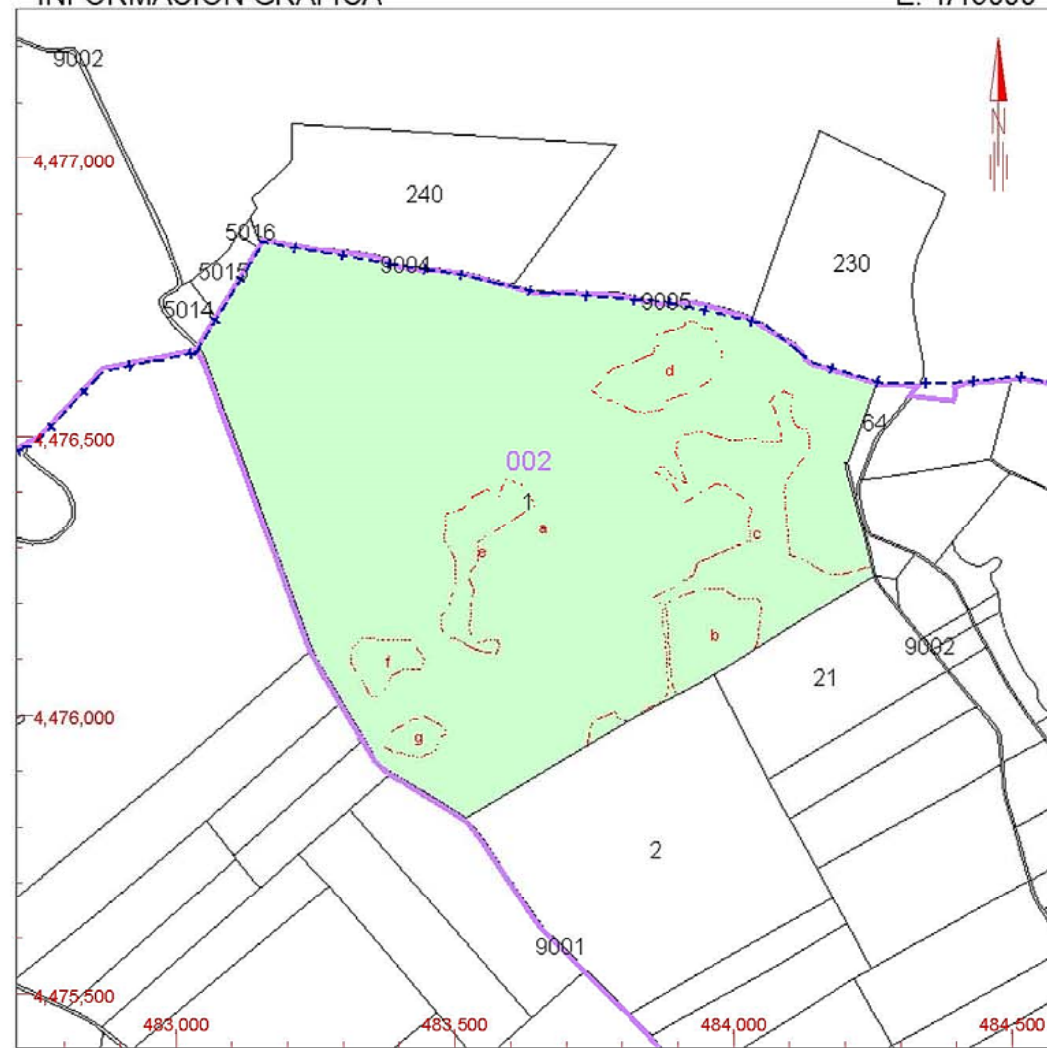

Este documento no es una certificación catastral, pero sus datos pueden ser verificados a través del 'Acceso a datos catastrales no protegidos' de la SEC.

484,500 Coordenadas U.T.M. Huso 30 ETRS89

— Límite de Manzana
— Límite de Parcela
— Límite de Construcciones
— Mobiliario y aceras
— Límite zona verde
— Hidrografía

Jueves , 14 de Mayo de 2020

LÍNEA



GOBIERNO
DE ESPAÑA

MINISTERIO
DE HACIENDA
Y FUNCIÓN PÚBLICA

SECRETARÍA DE ESTADO
DE HACIENDA

DIRECCIÓN GENERAL
DEL CATÁSTRO

CONSULTA DESCRIPTIVA Y GRÁFICA DE DATOS CATASTRALES DE BIEN INMUEBLE

Referencia catastral: 28048A003002960000IU

DATOS DESCRIPTIVOS DEL INMUEBLE

Localización:

Polígono 3 Parcela 296
COFRADIA. CORPA [MADRID]

Clase: RÚSTICO

Uso principal: Agrario

Superficie construida:

Año construcción:

Cultivo

Subparcela	Cultivo/aprovechamiento	Intensidad Productiva	Superficie m²
a	C- Labor o Labradío seco	03	163.935
b	E- Pastos	00	17.286

PARCELA

Superficie gráfica: 181.221 m²

Participación del inmueble: 100,00 %

Tipo:

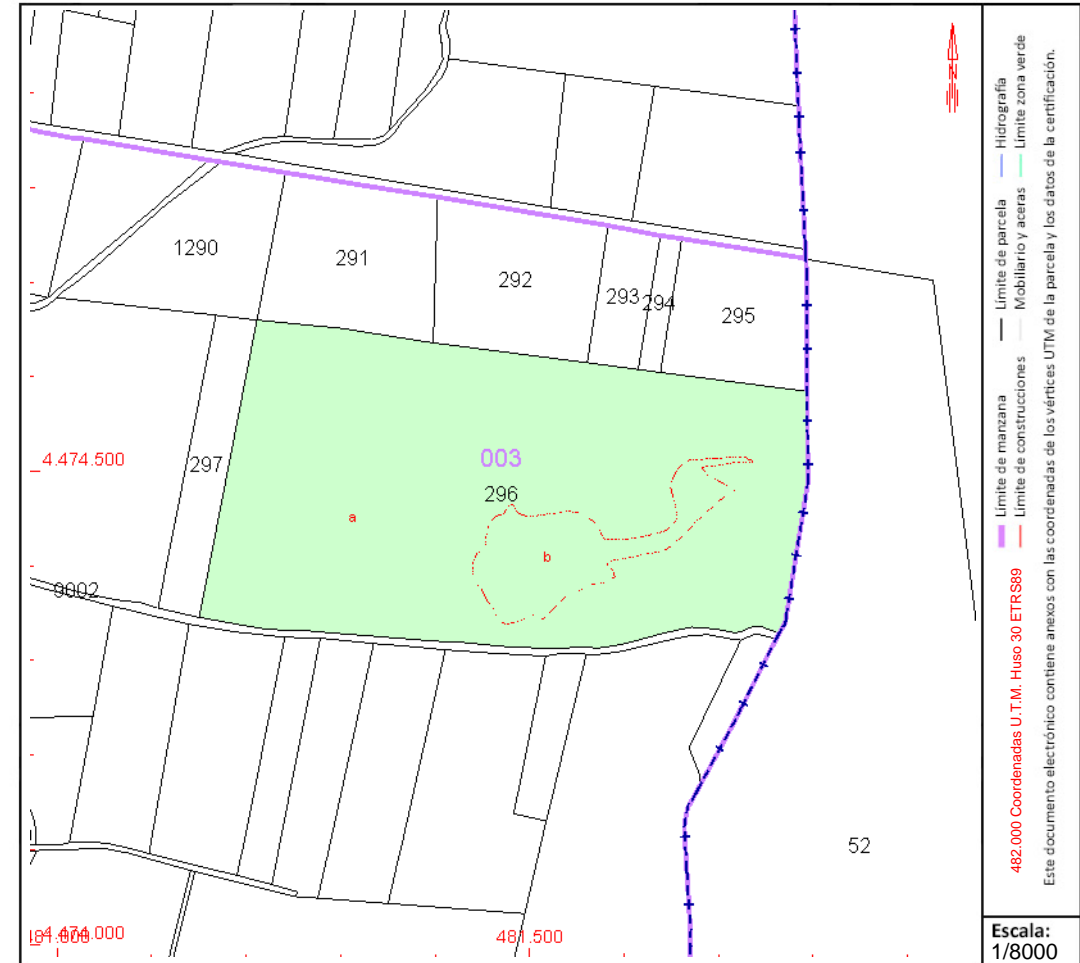

Este documento no es una certificación catastral, pero sus datos pueden ser verificados a través del "Acceso a datos catastrales no protegidos de la SEC"

CONSULTA DESCRIPTIVA Y GRÁFICA DE DATOS CATASTRALES DE BIEN INMUEBLE

Referencia catastral: 28048A003003200000IX

DATOS DESCRIPTIVOS DEL INMUEBLE

Localización:

Polígono 3 Parcela 320
COFRADIA. CORPA [MADRID]

Clase: RÚSTICO

Uso principal: Agrario

Superfície construída:

Año construcción:

Cultivo

Subparcela	Cultivo/aprovechamiento	Intensidad Productiva	Superficie m²
0	C- Labor o Labradío seco	02	14.547

PARCELA

Superficie gráfica: 14.547 m²

Participación del inmueble: 100,00 %

Tipo:



Este documento no es una certificación catastral, pero sus datos pueden ser verificados a través del "Acceso a datos catastrales no protegidos de la SEC"

Martes , 8 de Marzo de 2022

CONSULTA DESCRIPTIVA Y GRÁFICA DE DATOS CATASTRALES DE BIEN INMUEBLE

Referencia catastral: 28048A003003210000II

DATOS DESCRIPTIVOS DEL INMUEBLE

Localización:

Polígono 3 Parcela 321
COFRADIA. CORPA [MADRID]

Clase: RÚSTICO

Uso principal: Agrario

Superfície construída:

Año construcción:

Cultivo

Subparcela	Cultivo/aprovechamiento	Intensidad Productiva	Superficie m²
0	C- Labor o Labradío seco	03	20.538

PARCELA

Superficie gráfica: 20.538 m²

Participación del inmueble: 100,00 %

Tipo:



Este documento no es una certificación catastral, pero sus datos pueden ser verificados a través del "Acceso a datos catastrales no protegidos de la SEC"



GOBIERNO
DE ESPAÑA

MINISTERIO
DE HACIENDA
Y FUNCIÓN PÚBLICA

SECRETARÍA DE ESTADO
DE HACIENDA

DIRECCIÓN GENERAL
DEL CATASTRO

CONSULTA DESCRIPTIVA Y GRÁFICA DE DATOS CATASTRALES DE BIEN INMUEBLE

Referencia catastral: 28048A003003220000IJ

DATOS DESCRIPTIVOS DEL INMUEBLE

Localización:

Polígono 3 Parcela 322
COFRADIA. CORPA [MADRID]

Clase: RÚSTICO

Uso principal: Agrario

Superficie construida:

Año construcción:

Cultivo

Subparcela	Cultivo/aprovechamiento	Intensidad Productiva	Superficie m ²
a	C- Labor o Labradío seco	02	32.053
b	E- Pastos	00	1.066

PARCELA

Superficie gráfica: 33.119 m²

Participación del inmueble: 100,00 %

Tipo:



Este documento no es una certificación catastral, pero sus datos pueden ser verificados a través del "Acceso a datos catastrales no protegidos de la SEC"



GOBIERNO
DE ESPAÑA

MINISTERIO
DE HACIENDA
Y FUNCIÓN PÚBLICA

SECRETARÍA DE ESTADO
DE HACIENDA

DIRECCIÓN GENERAL
DEL CATASTRO

CONSULTA DESCRIPTIVA Y GRÁFICA DE DATOS CATASTRALES DE BIEN INMUEBLE

Referencia catastral: 28048A0030032300001E

DATOS DESCRIPTIVOS DEL INMUEBLE

Localización:

Polígono 3 Parcela 323
COFRADIA. CORPA [MADRID]

Clase: RÚSTICO

Uso principal: Agrario

Superficie construida:

Año construcción:

Cultivo

Subparcela	Cultivo/aprovechamiento	Intensidad Productiva	Superficie m²
a	C- Labor o Labradío seco	02	6.032
b	E- Pastos	00	758

PARCELA

Superficie gráfica: 6.790 m2

Participación del inmueble: 100,00 %

Tipo:

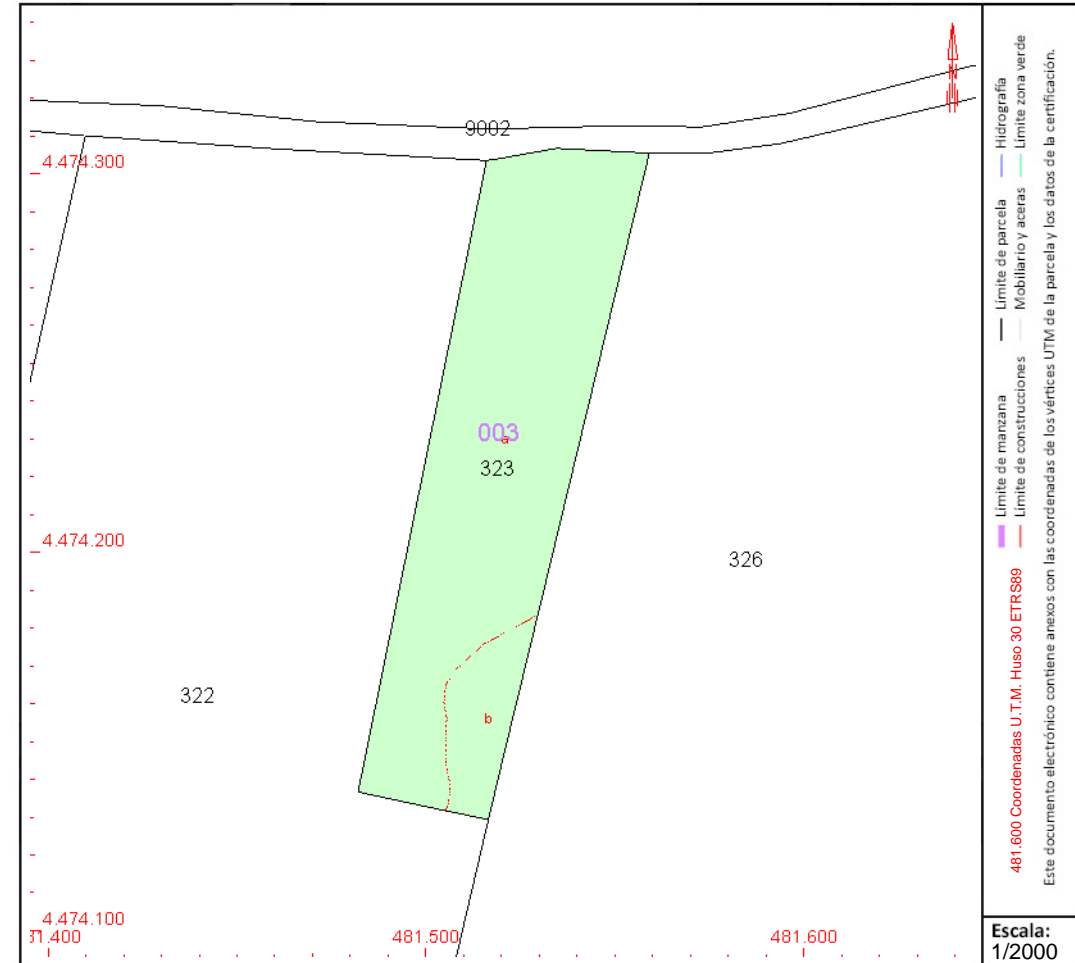

Este documento no es una certificación catastral, pero sus datos pueden ser verificados a través del "Acceso a datos catastrales no protegidos de la SEC"



GOBIERNO
DE ESPAÑA

MINISTERIO
DE HACIENDA
Y FUNCIÓN PÚBLICA

SECRETARÍA DE ESTADO
DE HACIENDA

DIRECCIÓN GENERAL
DEL CATASTRO

CONSULTA DESCRIPTIVA Y GRÁFICA DE DATOS CATASTRALES DE BIEN INMUEBLE

Referencia catastral: 28048A003003260000IU

DATOS DESCRIPTIVOS DEL INMUEBLE

Localización:

Polígono 3 Parcela 326
COFRADIA. CORPA [MADRID]

Clase: RÚSTICO

Uso principal: Agrario

Superficie construida:

Año construcción:

Cultivo

Subparcela	Cultivo/aprovechamiento	Intensidad Productiva	Superficie m²
a	C- Labor o Labradío secoano	03	126.743
b	C- Labor o Labradío secoano	03	7.233

PARCELA

Superficie gráfica: 133.976 m2

Participación del inmueble: 100,00 %

Tipo:

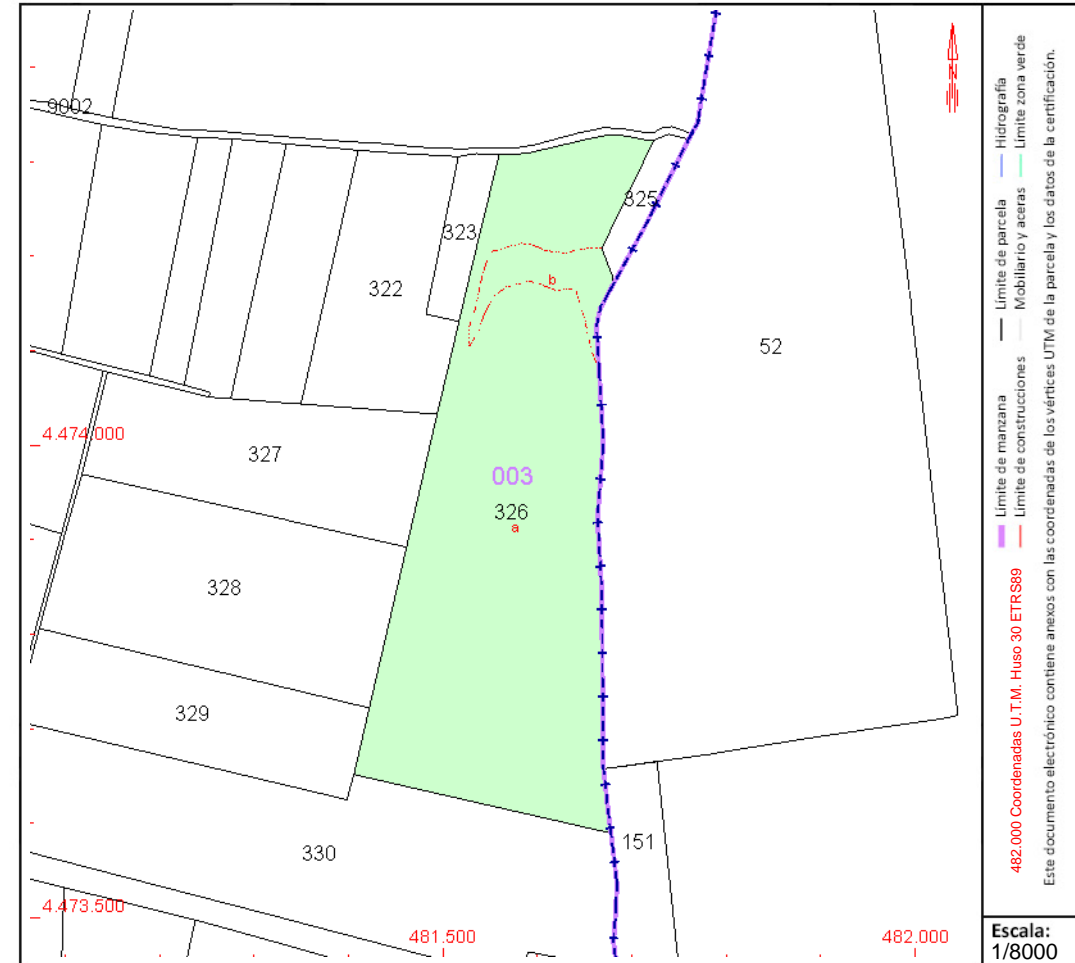

Este documento no es una certificación catastral, pero sus datos pueden ser verificados a través del "Acceso a datos catastrales no protegidos de la SEC"

Martes , 8 de Marzo de 2022



GOBIERNO
DE ESPAÑA

MINISTERIO
DE HACIENDA
Y FUNCIÓN PÚBLICA

SECRETARÍA DE ESTADO
DE HACIENDA

DIRECCIÓN GENERAL
DEL CATÁSTRO

CONSULTA DESCRIPTIVA Y GRÁFICA DE DATOS CATASTRALES DE BIEN INMUEBLE

Referencia catastral: 28048A003003270000IH

DATOS DESCRIPTIVOS DEL INMUEBLE

Localización:

Polígono 3 Parcela 327
COFRADIA. CORPA [MADRID]

Clase: RÚSTICO

Uso principal: Agrario

Superficie construida:

Año construcción:

Cultivo

Subparcela	Cultivo/aprovechamiento	Intensidad Productiva	Superficie m²
a	C- Labor o Labradío seco	03	38.906
b	E- Pastos	00	3.575

PARCELA

Superficie gráfica: 42.481 m²

Participación del inmueble: 100,00 %

Tipo:

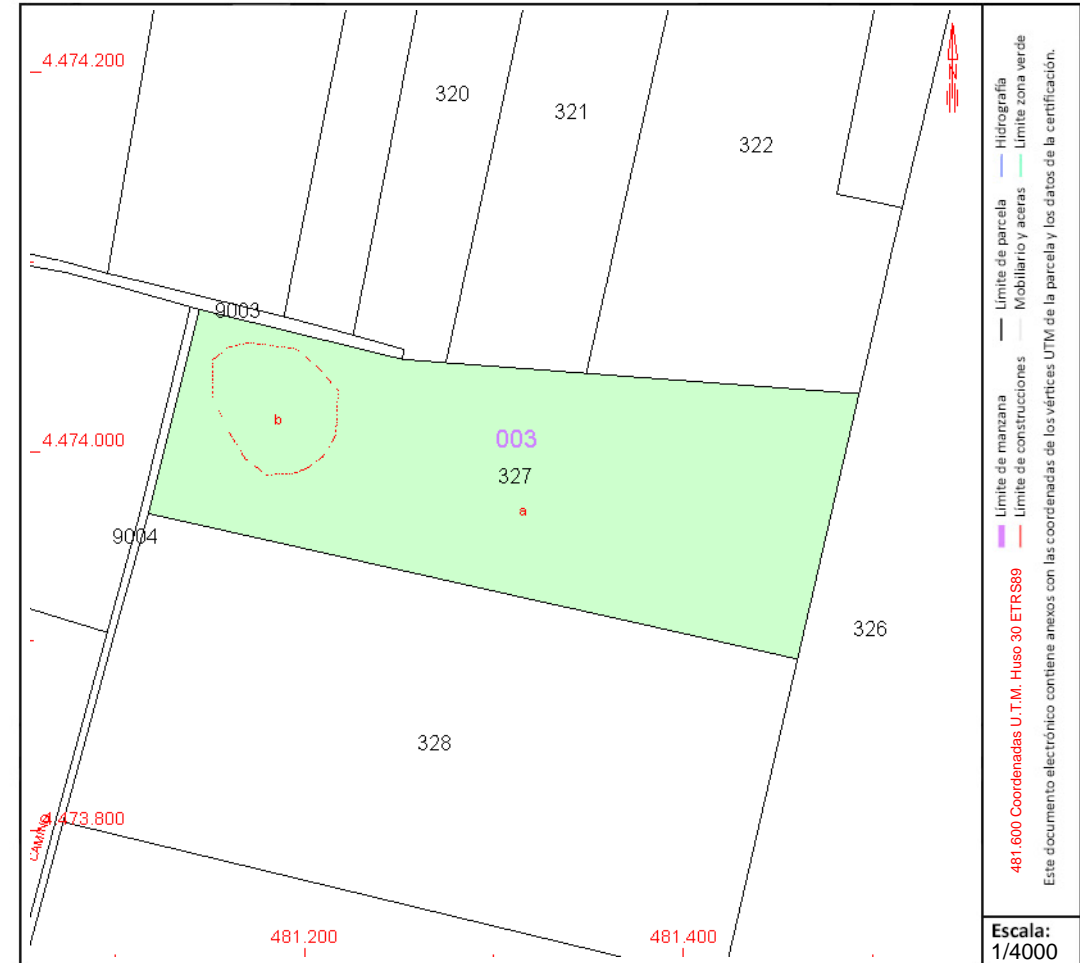

Este documento no es una certificación catastral, pero sus datos pueden ser verificados a través del "Acceso a datos catastrales no protegidos de la SEC"

Martes , 8 de Marzo de 2022

CONSULTA DESCRIPTIVA Y GRÁFICA DE DATOS CATASTRALES DE BIEN INMUEBLE

Referencia catastral: 28048A003003280000IW

DATOS DESCRIPTIVOS DEL INMUEBLE

Localización:

Polígono 3 Parcela 328
COFRADIA. CORPA [MADRID]

Clase: RÚSTICO

Uso principal: Agrario

Superfície construída:

Año construcción:

Cultivo

Subparcela	Cultivo/aprovechamiento	Intensidad Productiva	Superficie m²
0	C- Labor o Labradío seco	03	60.455

PARCELA

Superficie gráfica: 61.014 m2

Participación del inmueble: 100,00 %

Tipo:

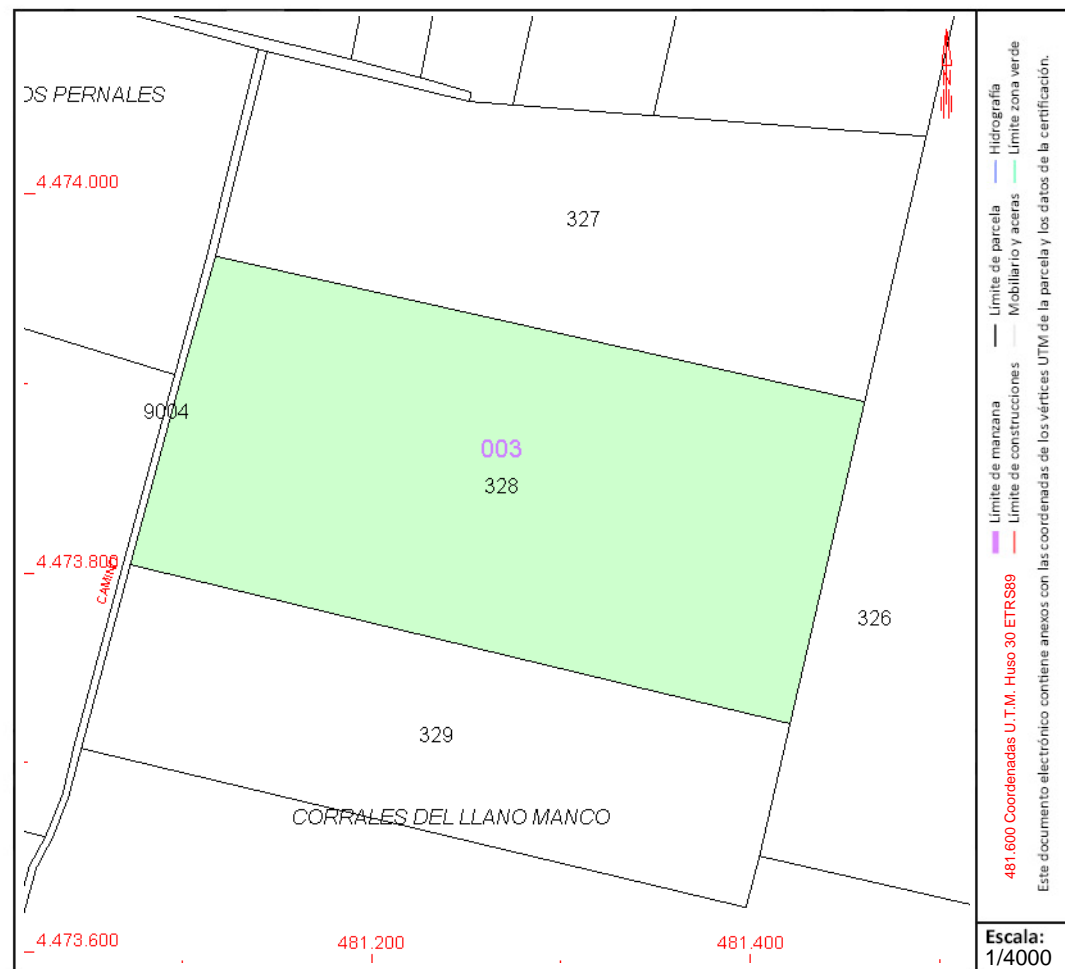

Este documento no es una certificación catastral, pero sus datos pueden ser verificados a través del "Acceso a datos catastrales no protegidos de la SEC"



GOBIERNO
DE ESPAÑA

MINISTERIO
DE HACIENDA
Y FUNCIÓN PÚBLICA

SECRETARÍA DE ESTADO
DE HACIENDA

DIRECCIÓN GENERAL
DEL CATASTRO

CONSULTA DESCRIPTIVA Y GRÁFICA DE DATOS CATASTRALES DE BIEN INMUEBLE

Referencia catastral: 28048A003003380000IL

DATOS DESCRIPTIVOS DEL INMUEBLE

Localización:

Polígono 3 Parcela 338

AMBITE. CORPA [MADRID]

Clase: RÚSTICO

Uso principal: Agrario

Superficie construida:

Año construcción:

Cultivo

Subparcela	Cultivo/aprovechamiento	Intensidad Productiva	Superficie m²
a	E- Pastos	00	4.793
b	C- Labor o Labradío seco	03	64.907
c	E- Pastos	00	940

PARCELA

Superficie gráfica: 70.128 m2

Participación del inmueble: 100,00 %

Tipo:

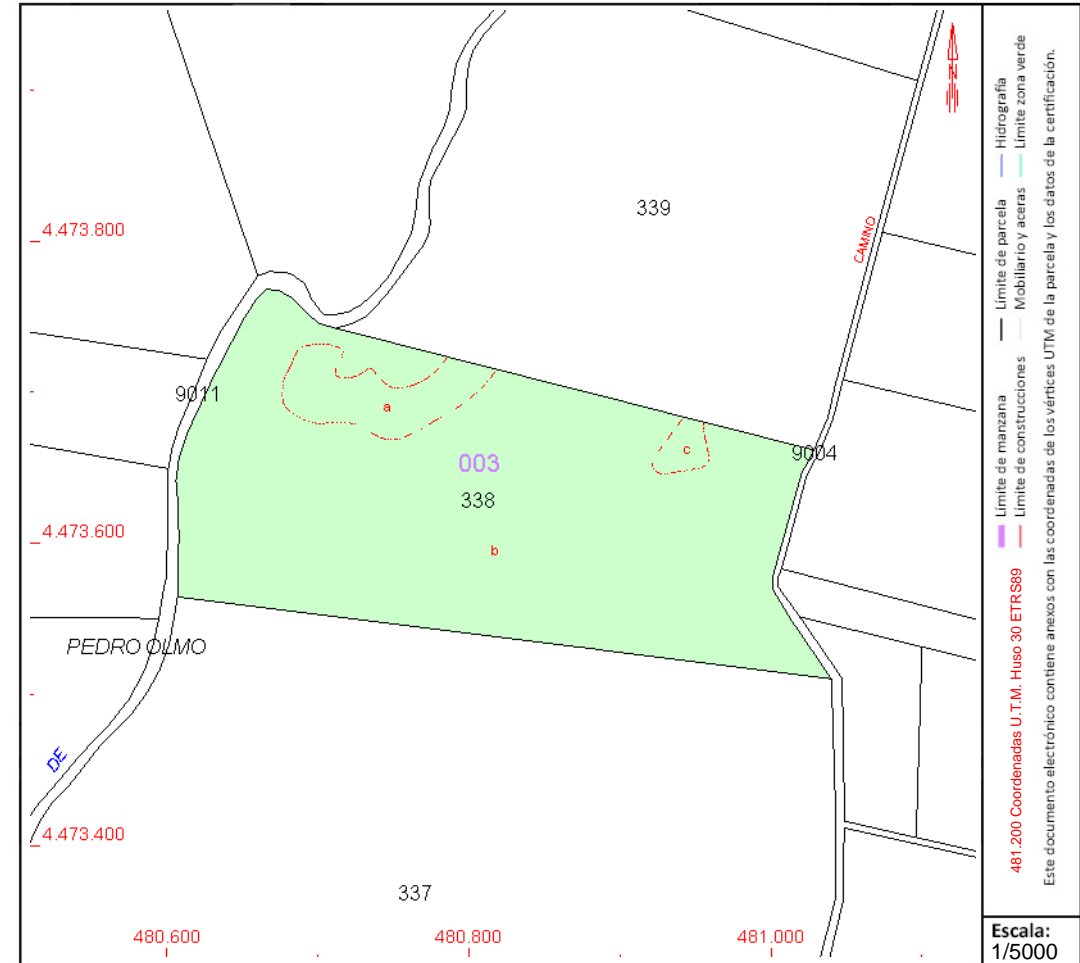

Este documento no es una certificación catastral, pero sus datos pueden ser verificados a través del "Acceso a datos catastrales no protegidos de la SEC"

Martes , 8 de Marzo de 2022



GOBIERNO
DE ESPAÑA

MINISTERIO
DE HACIENDA
Y FUNCIÓN PÚBLICA

SECRETARÍA DE ESTADO
DE HACIENDA

DIRECCIÓN GENERAL
DEL CATASTRO

CONSULTA DESCRIPTIVA Y GRÁFICA DE DATOS CATASTRALES DE BIEN INMUEBLE

Referencia catastral: 28048A003003390000IT

DATOS DESCRIPTIVOS DEL INMUEBLE

Localización:

Polígono 3 Parcela 339
PERNALES. CORPA [MADRID]

Clase: RÚSTICO

Uso principal: Agrario

Superficie construida:

Año construcción:

Cultivo

Subparcela	Cultivo/aprovechamiento	Intensidad Productiva	Superficie m²
a	C- Labor o Labradío seco	03	61.998
b	C- Labor o Labradío seco	02	13.954

PARCELA

Superficie gráfica: 75.024 m2

Participación del inmueble: 100,00 %

Tipo:

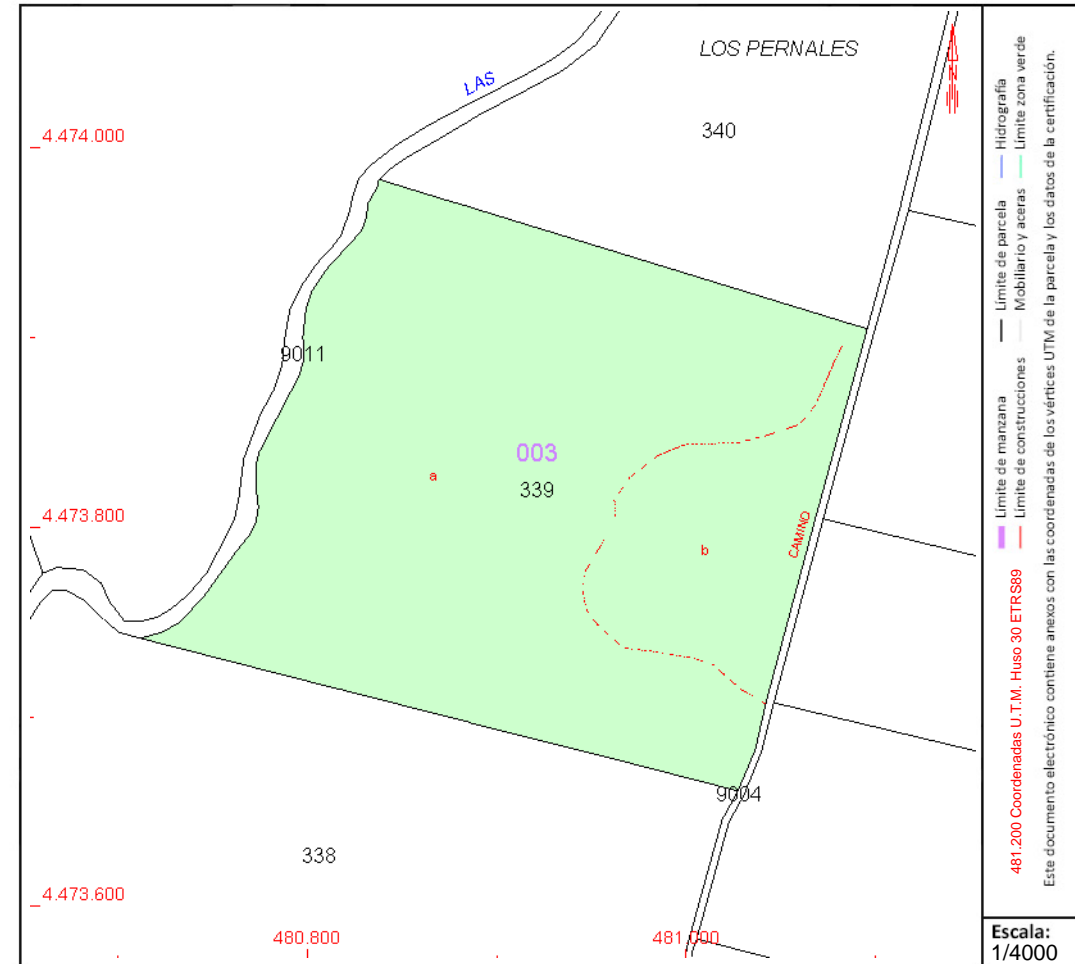

Este documento no es una certificación catastral, pero sus datos pueden ser verificados a través del "Acceso a datos catastrales no protegidos de la SEC"



GOBIERNO
DE ESPAÑA

MINISTERIO
DE HACIENDA
Y FUNCIÓN PÚBLICA

SECRETARÍA DE ESTADO
DE HACIENDA

DIRECCIÓN GENERAL
DEL CATASTRO

CONSULTA DESCRIPTIVA Y GRÁFICA DE DATOS CATASTRALES DE BIEN INMUEBLE

Referencia catastral: 28048A003003400000IP

DATOS DESCRIPTIVOS DEL INMUEBLE

Localización:

Polígono 3 Parcela 340
PERNALES. CORPA [MADRID]

Clase: RÚSTICO

Uso principal: Agrario

Superficie construida:

Año construcción:

Cultivo

Subparcela	Cultivo/aprovechamiento	Intensidad Productiva	Superficie m²
a	C- Labor o Labradío secoano	03	29.797
b	E- Pastos	00	4.318

PARCELA

Superficie gráfica: 34.115 m2

Participación del inmueble: 100,00 %

Tipo:

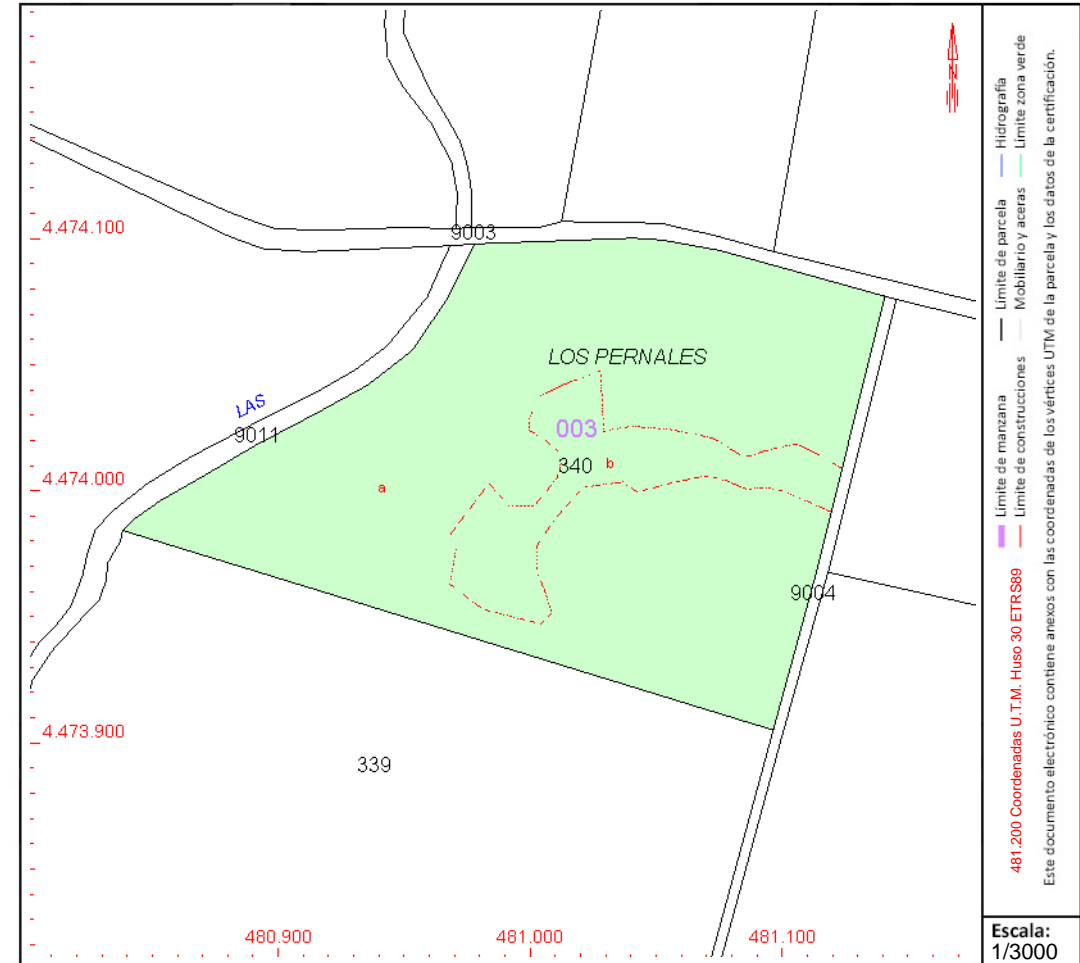

Este documento no es una certificación catastral, pero sus datos pueden ser verificados a través del "Acceso a datos catastrales no protegidos de la SEC"

DATOS DESCRIPTIVOS DEL INMUEBLE

Localización:

Polígono 3 Parcela 345

PERRO OLMO. CORPA [MADRID]

Clase: RÚSTICO

Uso principal: Agrario

Superfície construída:

Año construcción:

Cultivo

Subparcela	Cultivo/aprovechamiento	Intensidad Productiva	Superficie m²
a	C- Labor o Labradío seco	03	32.980
b	E- Pastos	00	3.328

CONSULTA DESCRIPTIVA Y GRÁFICA DE DATOS CATASTRALES DE BIEN INMUEBLE

Referencia catastral: 28048A003003450000IO

PARCELA

Superficie gráfica: 36.308 m2

Participación del inmueble: 100,00 %

Tipo:

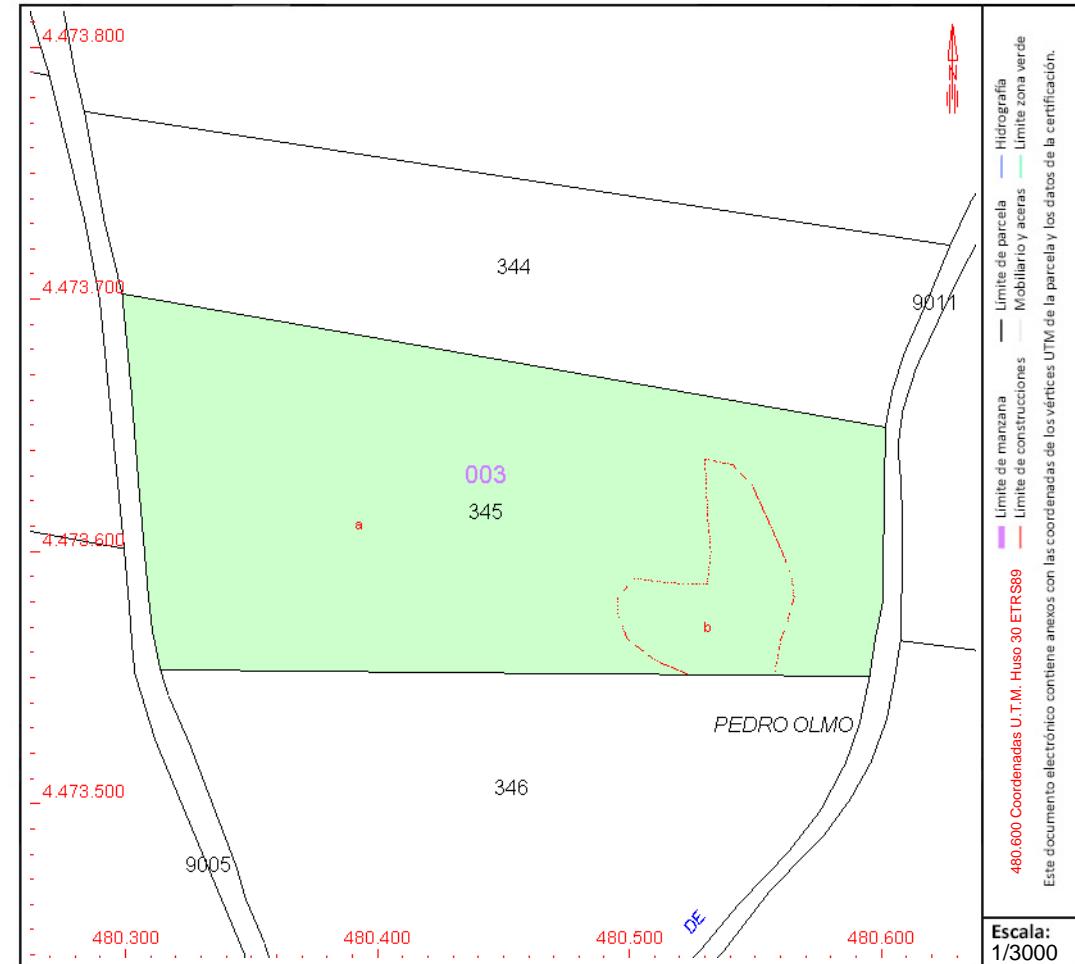

Este documento no es una certificación catastral, pero sus datos pueden ser verificados a través del "Acceso a datos catastrales no protegidos de la SEC"



GOBIERNO
DE ESPAÑA

MINISTERIO
DE HACIENDA
Y FUNCIÓN PÚBLICA

SECRETARÍA DE ESTADO
DE HACIENDA

DIRECCIÓN GENERAL
DEL CATÁSTRO

CONSULTA DESCRIPTIVA Y GRÁFICA DE DATOS CATASTRALES DE BIEN INMUEBLE

Referencia catastral: 28048A003003460000IK

DATOS DESCRIPTIVOS DEL INMUEBLE

Localización:

Polígono 3 Parcela 346

AMBITE. CORPA [MADRID]

Clase: RÚSTICO

Uso principal: Agrario

Superficie construida:

Año construcción:

Cultivo

Subparcela	Cultivo/aprovechamiento	Intensidad Productiva	Superficie m²
a	C- Labor o Labradío seco	02	42.001
b	E- Pastos	00	5.879

PARCELA

Superficie gráfica: 47.880 m²

Participación del inmueble: 100,00 %

Tipo:

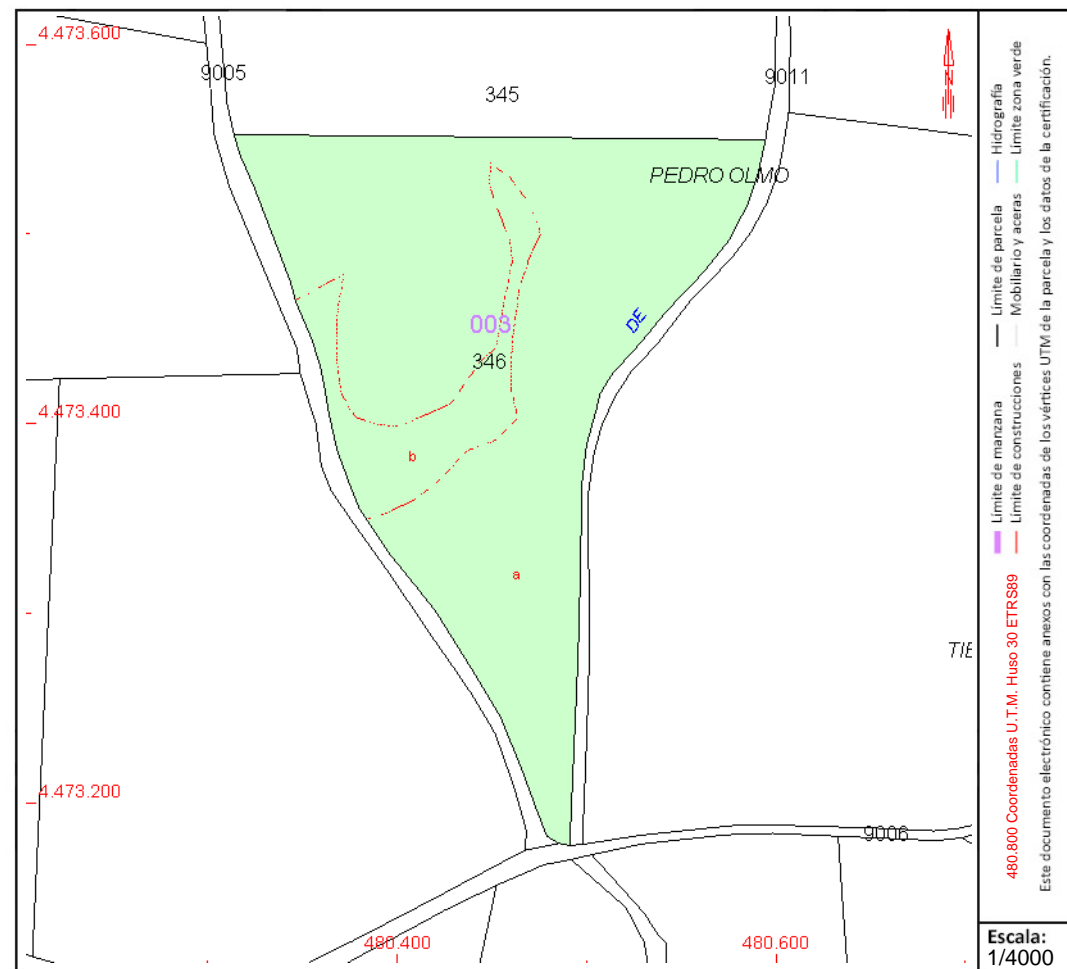

Este documento no es una certificación catastral, pero sus datos pueden ser verificados a través del "Acceso a datos catastrales no protegidos de la SEC"

CONSULTA DESCRIPTIVA Y GRÁFICA DE DATOS CATASTRALES DE BIEN INMUEBLE

Referencia catastral: 28048A003090020000IH

DATOS DESCRIPTIVOS DEL INMUEBLE

Localización:

Polígono 3 Parcela 9002
DESCUENTO. CORPA [MADRID]

Clase: RÚSTICO

Uso principal: Agrario

Superficie construida:

Año construcción:

Cultivo

[illegible]**PARCELA**

Superficie gráfica: 12.399 m2

Participación del inmueble: 100,00 %

Tipo:

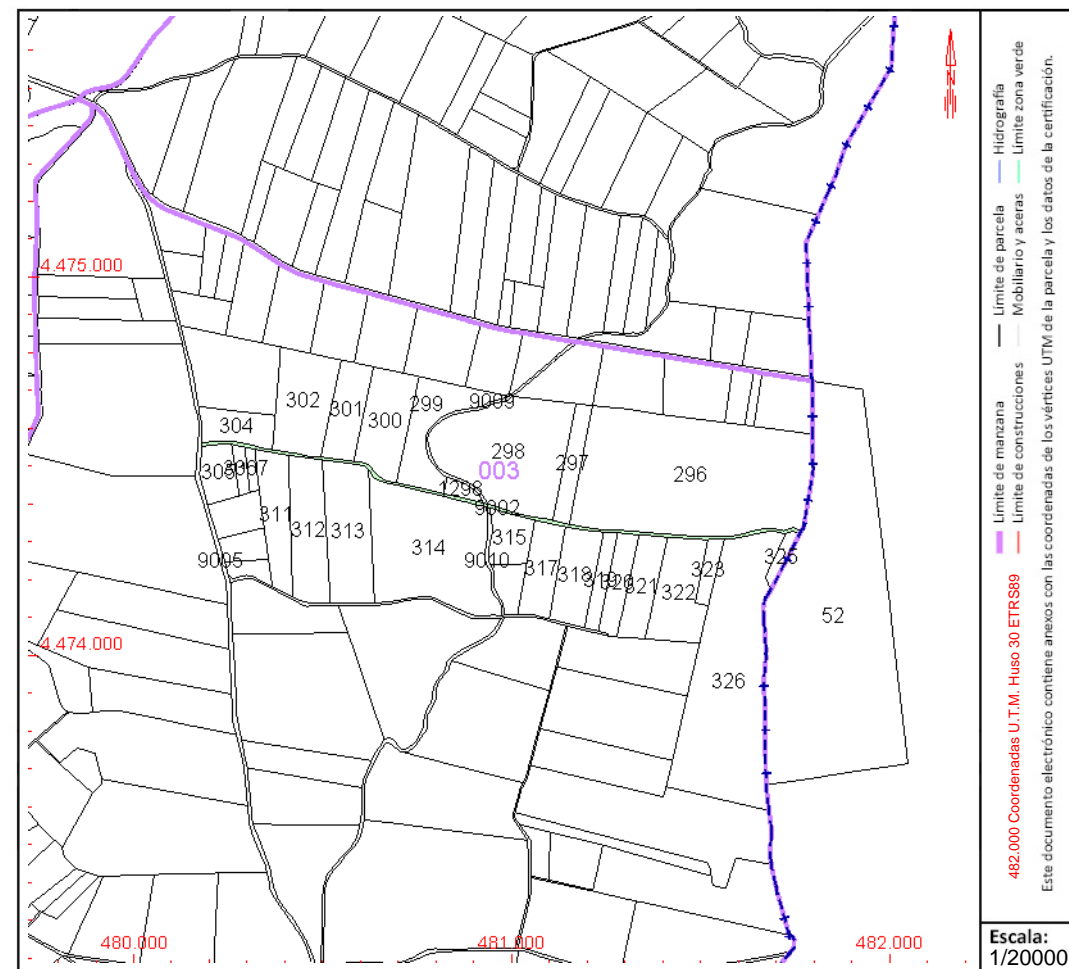

Este documento no es una certificación catastral, pero sus datos pueden ser verificados a través del "Acceso a datos catastrales no protegidos de la SEC"



GOBIERNO
DE ESPAÑA

MINISTERIO
DE HACIENDA
Y FUNCIÓN PÚBLICA

SECRETARÍA DE ESTADO
DE HACIENDA

DIRECCIÓN GENERAL
DEL CATASTRO

CONSULTA DESCRIPTIVA Y GRÁFICA DE DATOS CATASTRALES DE BIEN INMUEBLE

Referencia catastral: 28048A003090030000IW

DATOS DESCRIPTIVOS DEL INMUEBLE

Localización:

Polígono 3 Parcela 9003
DESCUENTO. CORPA [MADRID]

Clase: RÚSTICO

Uso principal: Agrario

Superficie construida:

Año construcción:

Cultivo

Subparcela	Cultivo/aprovechamiento	Intensidad Productiva	Superficie m²
0	VT Vía de comunicación de dominio público	00	7.073

PARCELA

Superficie gráfica: 7.073 m²

Participación del inmueble: 100,00 %

Tipo:

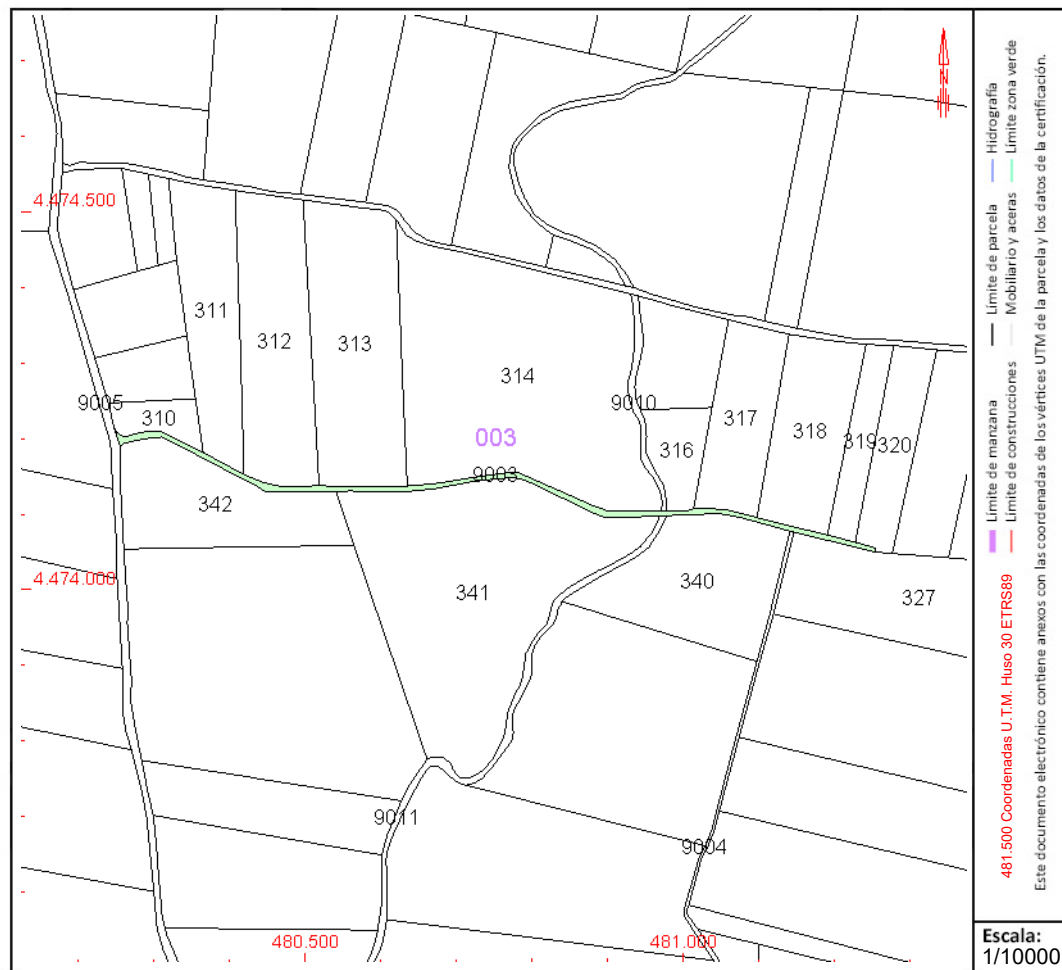

Este documento no es una certificación catastral, pero sus datos pueden ser verificados a través del "Acceso a datos catastrales no protegidos de la SEC"

CONSULTA DESCRIPTIVA Y GRÁFICA DE DATOS CATASTRALES DE BIEN INMUEBLE

Referencia catastral: 28048A003090040000IA

DATOS DESCRIPTIVOS DEL INMUEBLE

Localización:

Polígono 3 Parcela 9004
DESCUENTO. CORPA [MADRID]

Clase: RÚSTICO

Uso principal: Agrario

Superfície construída:

Año construcción:

Cultivo

[illegible]**PARCELA**

Superficie gráfica: 4.944 m2

Participación del inmueble: 100,00 %

Tipo:

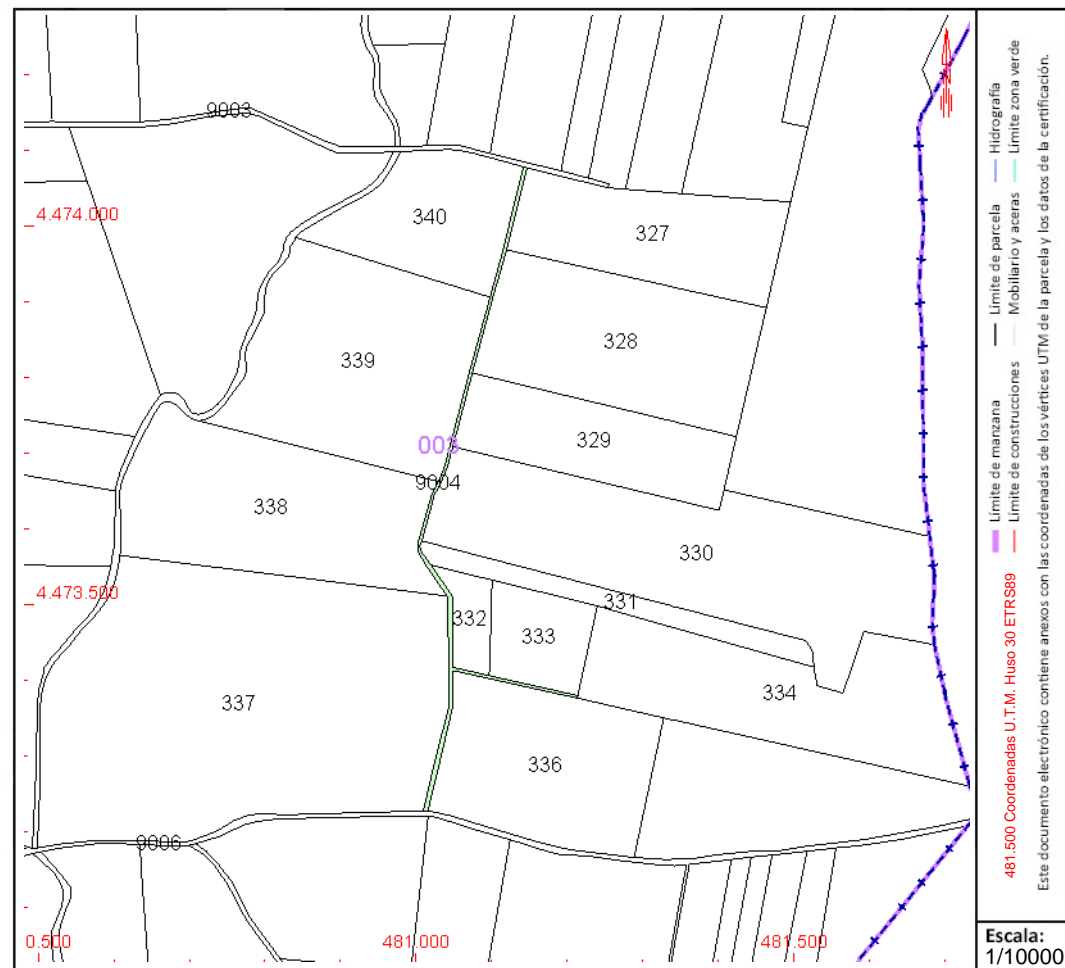

Este documento no es una certificación catastral, pero sus datos pueden ser verificados a través del "Acceso a datos catastrales no protegidos de la SEC"

CONSULTA DESCRIPTIVA Y GRÁFICA DE DATOS CATASTRALES DE BIEN INMUEBLE

Referencia catastral: 28048A003090110000IQ

DATOS DESCRIPTIVOS DEL INMUEBLE

Localización:

Polígono 3 Parcela 9011

DESCUENTO. CORPA [MADRID]

Clase: RÚSTICO

Uso principal: Agrario

Superfície construída:

Año construcción:

Cultivo

[illegible]**PARCELA**

Superficie gráfica: 8.690 m2

Participación del inmueble: 100,00 %

Tipo:

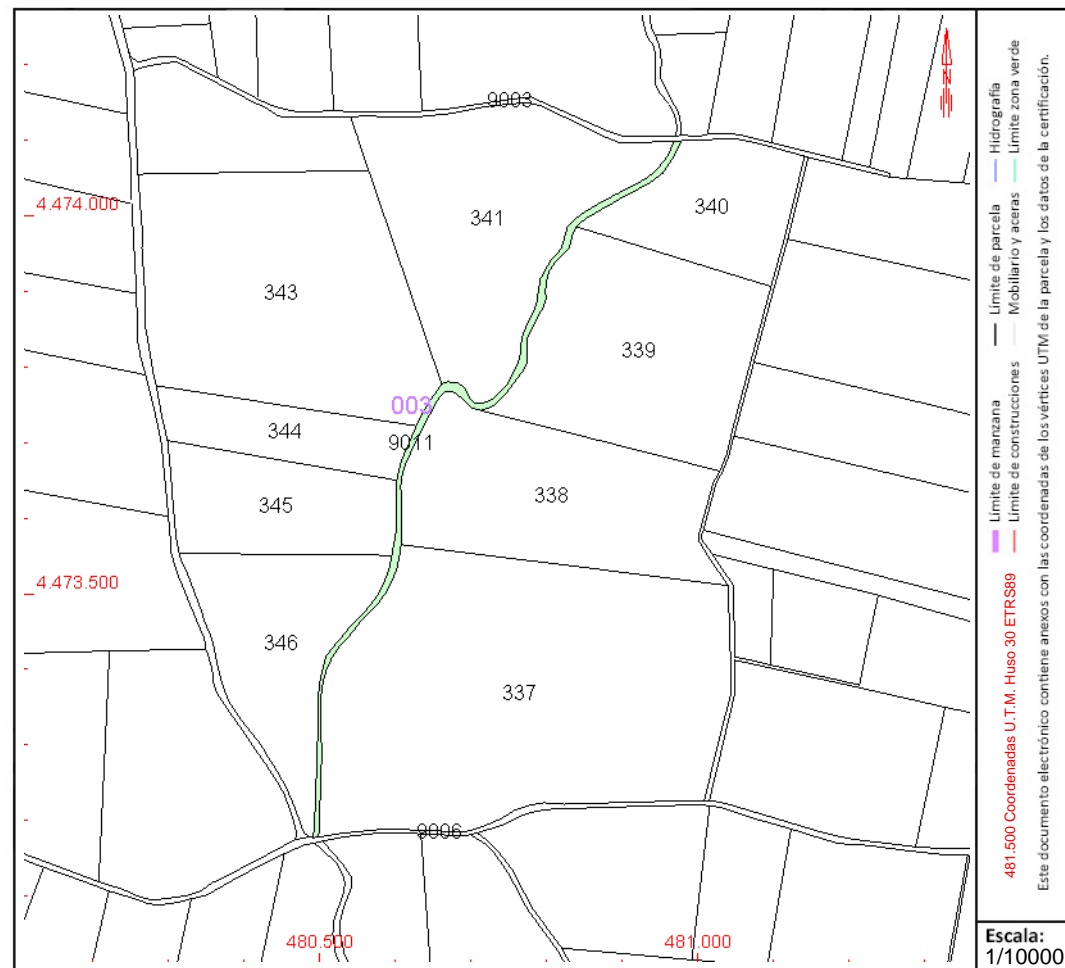

Este documento no es una certificación catastral, pero sus datos pueden ser verificados a través del "Acceso a datos catastrales no protegidos de la SEC"



GOBIERNO
DE ESPAÑA

MINISTERIO
DE HACIENDA
Y FUNCIÓN PÚBLICA

SECRETARÍA DE ESTADO
DE HACIENDA

DIRECCIÓN GENERAL
DEL CATASTRO

CONSULTA DESCRIPTIVA Y GRÁFICA DE DATOS CATASTRALES DE BIEN INMUEBLE

Referencia catastral: 28111A001000110000MK

DATOS DESCRIPTIVOS DEL INMUEBLE

Localización:

Polígono 1 Parcela 11

ARDALES. PEZUELA DE LAS TORRES [MADRID]

Clase: RÚSTICO

Uso principal: Agrario

Superficie construida:

Año construcción:

Cultivo

Subparcela	Cultivo/aprovechamiento	Intensidad Productiva	Superficie m²
0	C- Labor o Labradío secoano	03	132.590

PARCELA

Superficie gráfica: 133.708 m2

Participación del inmueble: 100,00 %

Tipo:

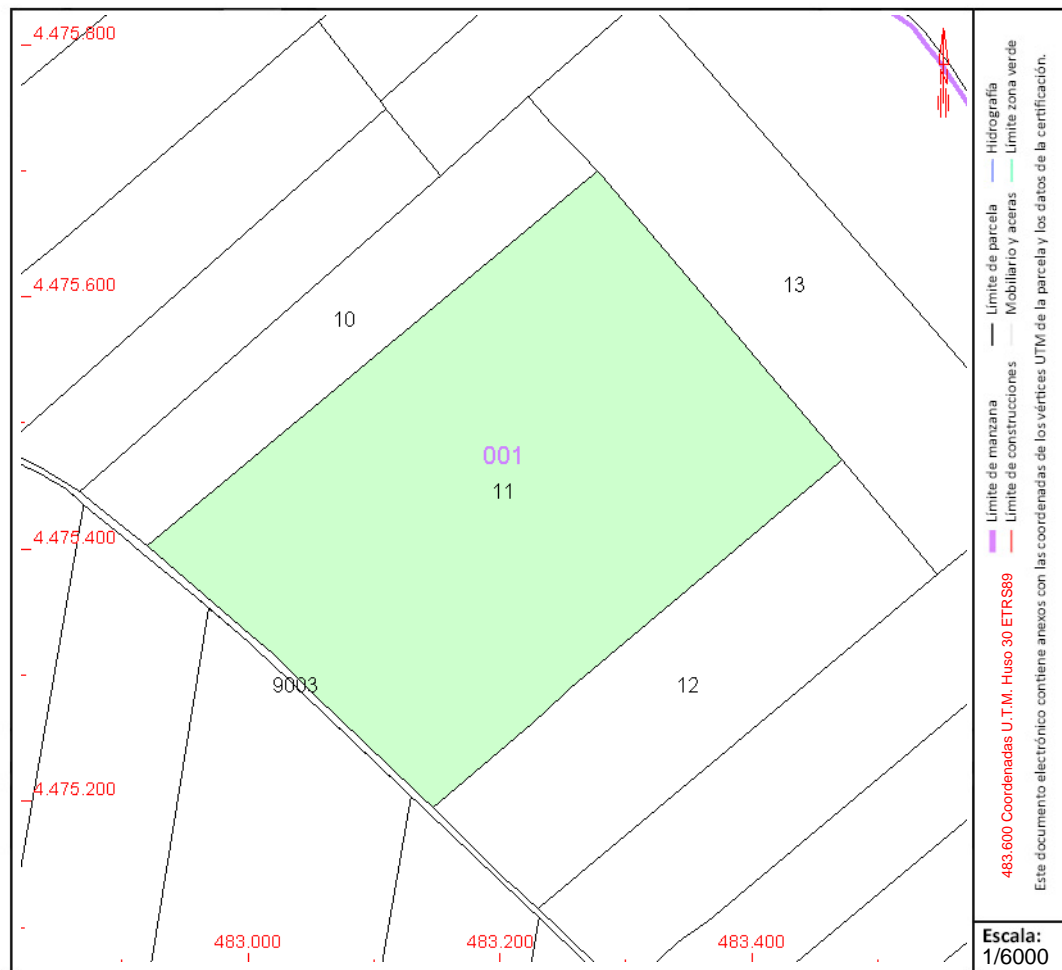

Este documento no es una certificación catastral, pero sus datos pueden ser verificados a través del "Acceso a datos catastrales no protegidos de la SEC"

CONSULTA DESCRIPTIVA Y GRÁFICA DE DATOS CATASTRALES DE BIEN INMUEBLE

Referencia catastral: 28111A001000300000MB

DATOS DESCRIPTIVOS DEL INMUEBLE

Localización:

Polígono 1 Parcela 30

ARENALES. PEZUELA DE LAS TORRES [MADRID]

Clase: RÚSTICO

Uso principal: Agrario

Superfície construída:

Año construcción:

Cultivo

[illegible]**PARCELA**

Superficie gráfica: 57.931 m2

Participación del inmueble: 100,00 %

Tipo:

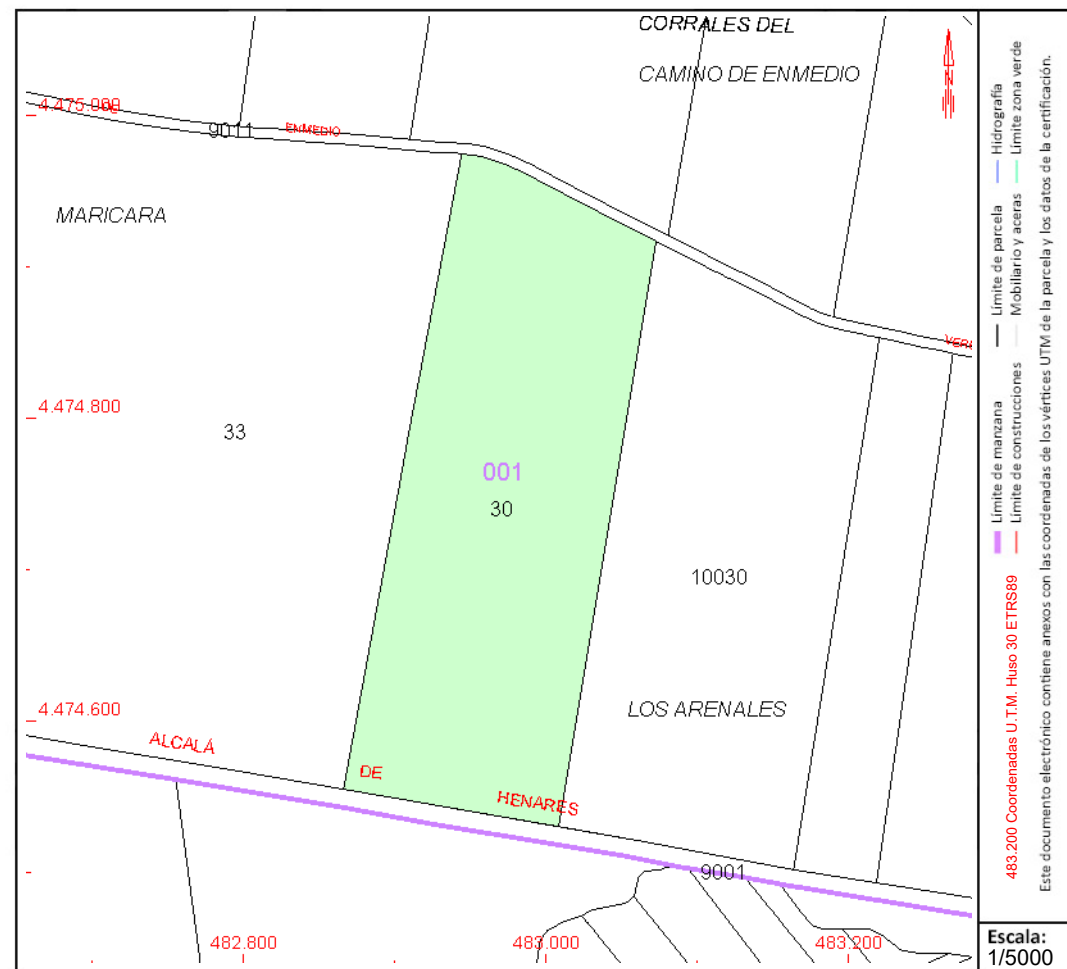

Este documento no es una certificación catastral, pero sus datos pueden ser verificados a través del "Acceso a datos catastrales no protegidos de la SEC"

CONSULTA DESCRIPTIVA Y GRÁFICA DE DATOS CATASTRALES DE BIEN INMUEBLE

Referencia catastral: 28111A001000310000MY

DATOS DESCRIPTIVOS DEL INMUEBLE

Localización:

Polígono 1 Parcela 31

CM.ANCHUELO. PEZUELA DE LAS TORRES [MADRID]

Clase: RÚSTICO

Uso principal: Agrario

Superfície construída:

Año construcción:

Cultivo

[illegible]**PARCELA**

Superficie gráfica: 46.506 m²

Participación del inmueble: 100,00 %

Tipo:

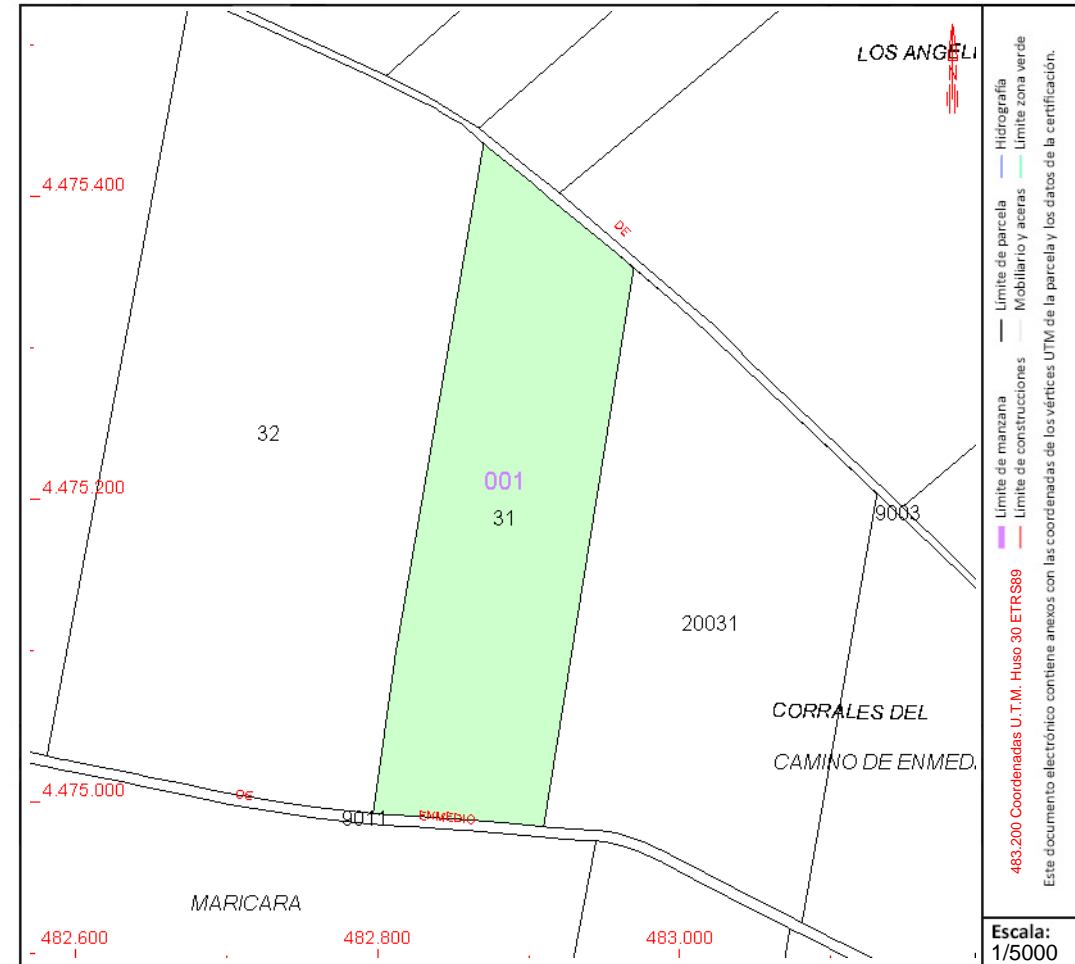

Este documento no es una certificación catastral, pero sus datos pueden ser verificados a través del "Acceso a datos catastrales no protegidos de la SEC"

CONSULTA DESCRIPTIVA Y GRÁFICA DE DATOS CATASTRALES DE BIEN INMUEBLE

Referencia catastral: 28111A001000320000MG

DATOS DESCRIPTIVOS DEL INMUEBLE

Localización:

Polígono 1 Parcela 32

CM.ANCHUELO. PEZUELA DE LAS TORRES [MADRID]

Clase: RÚSTICO

Uso principal: Agrario

Superfície construída:

Año construcción:

Cultivo

Subparcela	Cultivo/aprovechamiento	Intensidad Productiva	Superficie m²
0	C- Labor o Labradío seco	03	103.066

PARCELA

Superficie gráfica: 103.066 m²

Participación del inmueble: 100,00 %

Tipo:

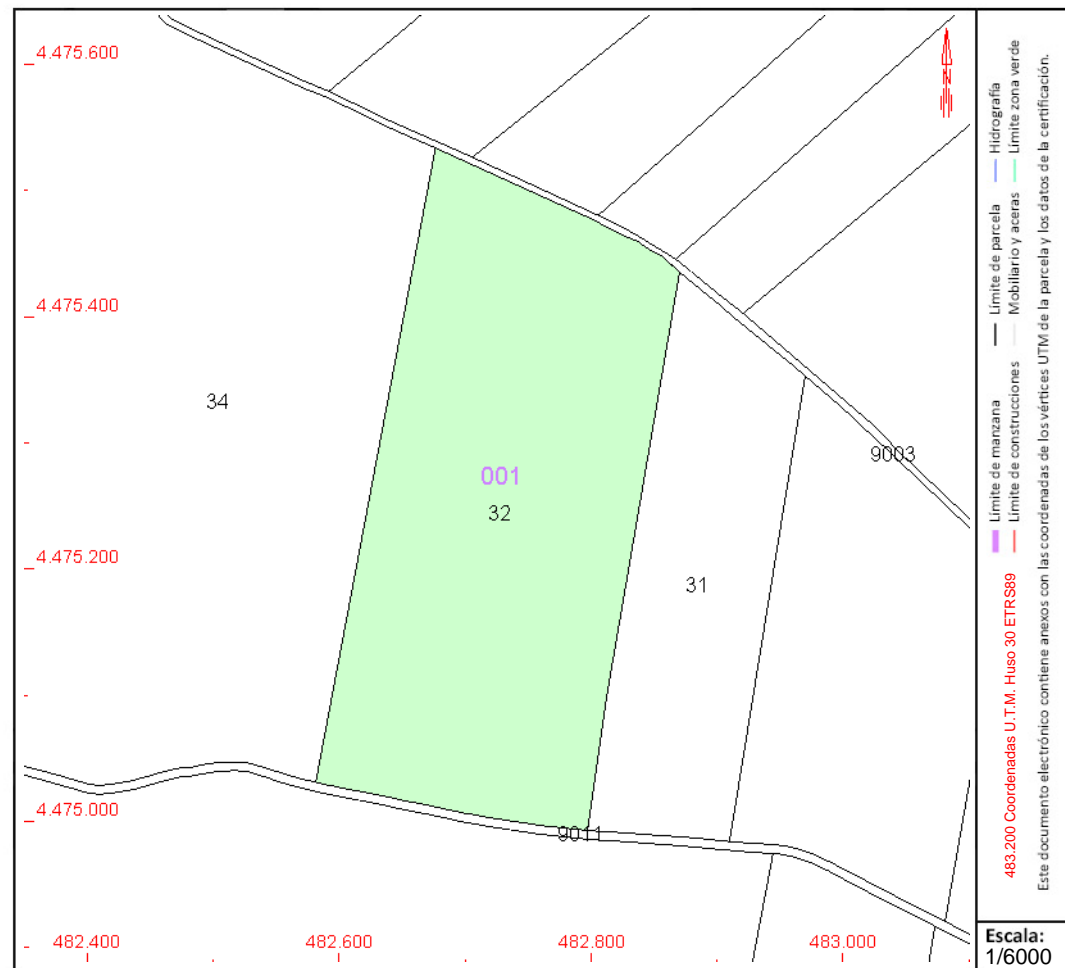

Este documento no es una certificación catastral, pero sus datos pueden ser verificados a través del "Acceso a datos catastrales no protegidos de la SEC"



GOBIERNO
DE ESPAÑA

MINISTERIO
DE HACIENDA
Y FUNCIÓN PÚBLICA

SECRETARÍA DE ESTADO
DE HACIENDA

DIRECCIÓN GENERAL
DEL CATÁSTRO

CONSULTA DESCRIPTIVA Y GRÁFICA DE DATOS CATASTRALES DE BIEN INMUEBLE

Referencia catastral: 28111A001000330000MQ

DATOS DESCRIPTIVOS DEL INMUEBLE

Localización:

Polígono 1 Parcela 33

MARICARA. PEZUELA DE LAS TORRES [MADRID]

Clase: RÚSTICO

Uso principal: Agrario

Superficie construida:

Año construcción:

Cultivo

Subparcela	Cultivo/aprovechamiento	Intensidad Productiva	Superficie m²
a	C- Labor o Labradío seco	03	428.606
b	O- Olivos seco	00	16.757
c	E- Pastos	00	3.635
d	E- Pastos	00	1.364

PARCELA

Superficie gráfica: 450.362 m²

Participación del inmueble: 100,00 %

Tipo:

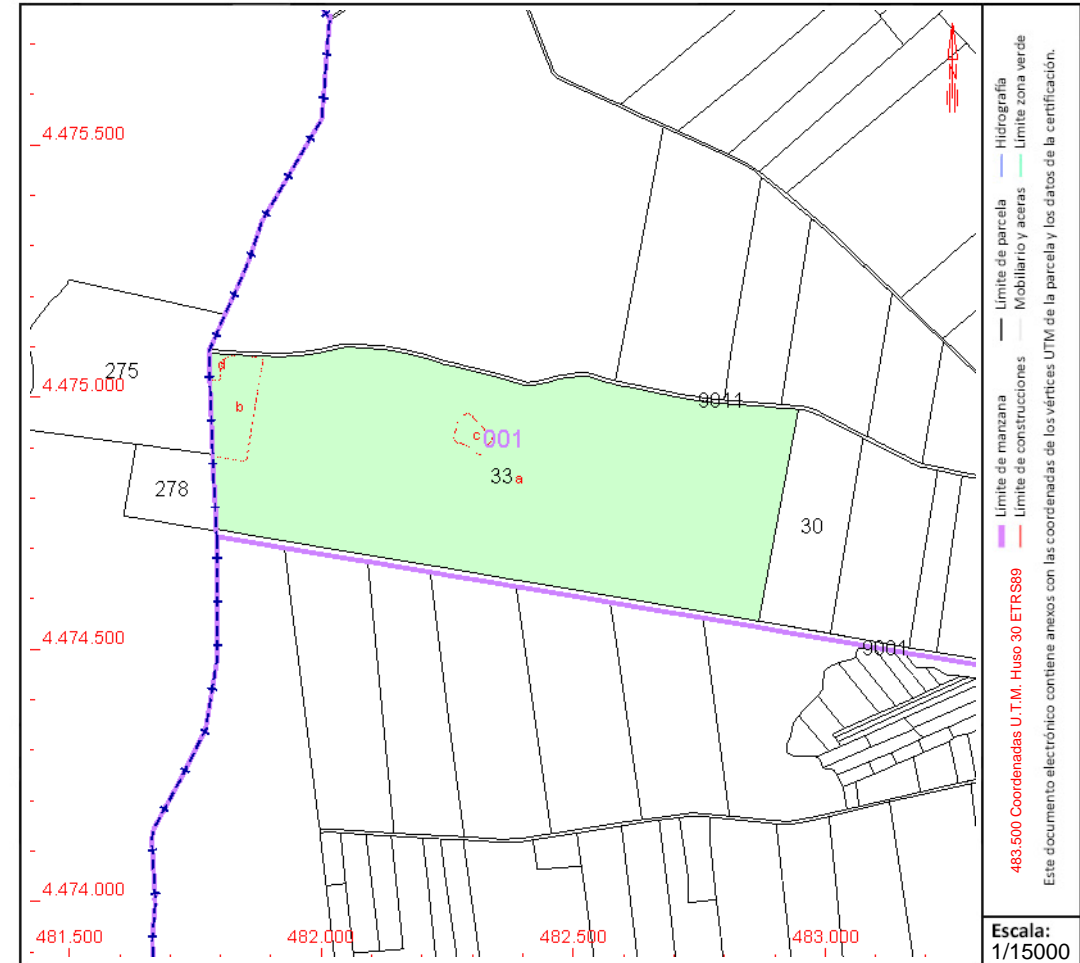

Este documento no es una certificación catastral, pero sus datos pueden ser verificados a través del "Acceso a datos catastrales no protegidos de la SEC"



GOBIERNO
DE ESPAÑA

MINISTERIO
DE HACIENDA
Y FUNCIÓN PÚBLICA

SECRETARÍA DE ESTADO
DE HACIENDA

DIRECCIÓN GENERAL
DEL CATASTRO

CONSULTA DESCRIPTIVA Y GRÁFICA DE DATOS CATASTRALES DE BIEN INMUEBLE

Referencia catastral: 28111A001000340000MP

DATOS DESCRIPTIVOS DEL INMUEBLE

Localización:

Polígono 1 Parcela 34

VALDEMOR. PEZUELA DE LAS TORRES [MADRID]

Clase: RÚSTICO

Uso principal: Agrario

Superficie construida:

Año construcción:

Cultivo

Subparcela	Cultivo/aprovechamiento	Intensidad Productiva	Superficie m ²
a	C- Labor o Labradío seco	01	353.806
b	MM Pinar maderable	00	67.336
c	AM Almendro seco	00	18.613
d	AM Almendro seco	00	23.122
e	FR Frutales regadío	00	3.686
f	FE Encinar	00	1.599
g	MM Pinar maderable	00	7.432
h	C- Labor o Labradío seco	03	6.668
i	E- Pastos	00	701
j	MM Pinar maderable	00	2.322
k	O- Olivos seco	00	1.556
l	E- Pastos	00	503

PARCELA

Superficie gráfica: 487.345 m²

Participación del inmueble: 100,00 %

Tipo:

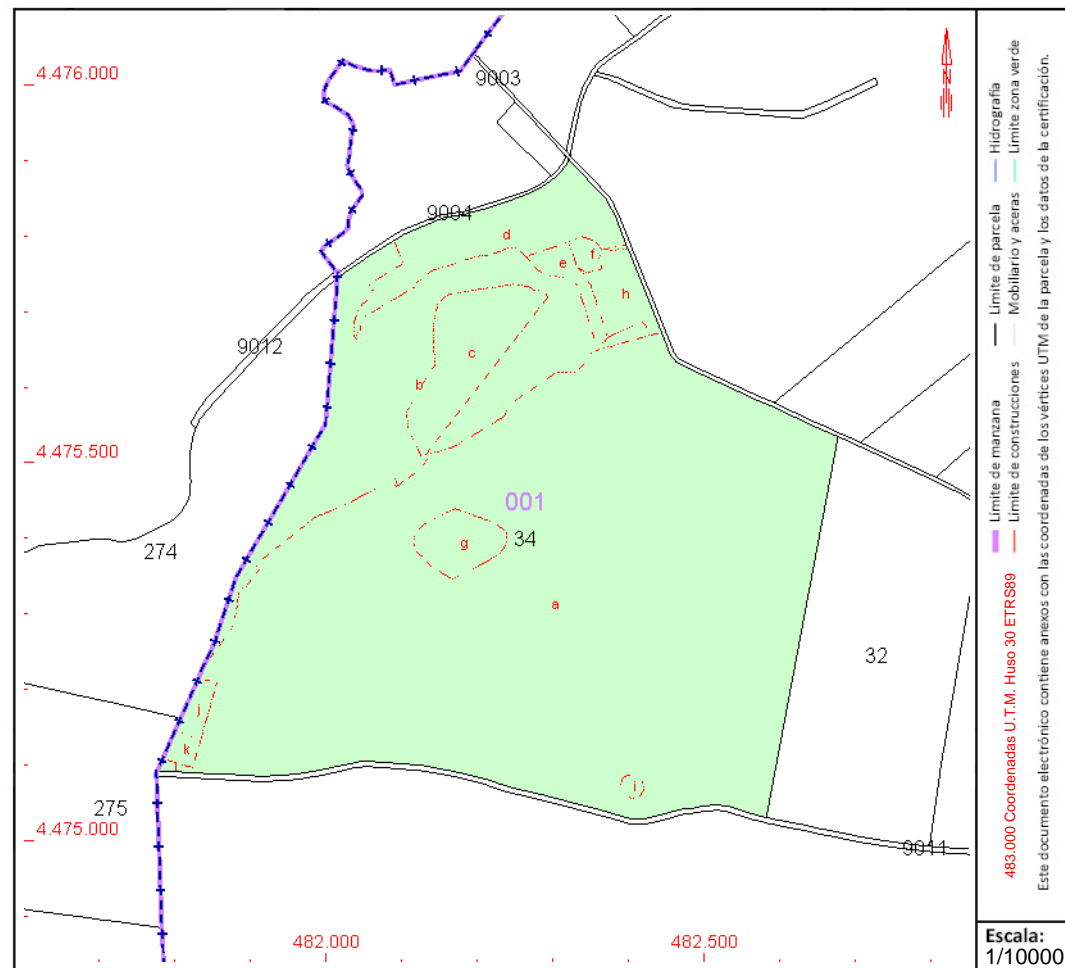

Este documento no es una certificación catastral, pero sus datos pueden ser verificados a través del "Acceso a datos catastrales no protegidos de la SEC"

CONSULTA DESCRIPTIVA Y GRÁFICA DE DATOS CATASTRALES DE BIEN INMUEBLE

Referencia catastral: 28111A001090010000MM

DATOS DESCRIPTIVOS DEL INMUEBLE

Localización:

Polígono 1 Parcela 9001

DESCUENTO. PEZUELA DE LAS TORRES [MADRID]

Clase: RÚSTICO

Uso principal: Agrario

Superfície construída:

Año construcción:

Cultivo

Subparcela	Cultivo/aprovechamiento	Intensidad Productiva	Superficie m²
0	VT Vía de comunicación de dominio público	00	30.666

PARCELA

Superficie gráfica: 30.664 m²

Participación del inmueble: 100,00 %

Tipo:

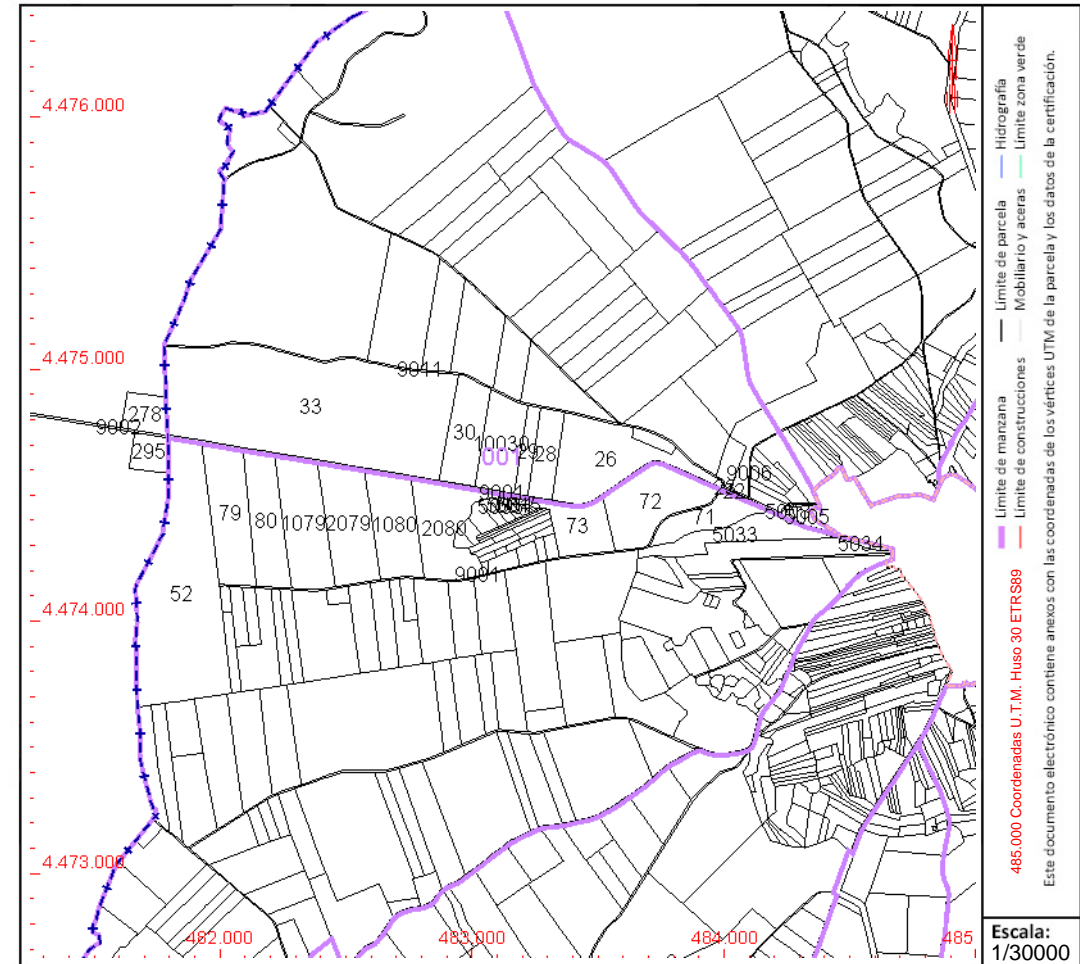

Este documento no es una certificación catastral, pero sus datos pueden ser verificados a través del "Acceso a datos catastrales no protegidos de la SEC"

CONSULTA DESCRIPTIVA Y GRÁFICA DE DATOS CATASTRALES DE BIEN INMUEBLE

Referencia catastral: 28111A001090030000MK

DATOS DESCRIPTIVOS DEL INMUEBLE

Localización:

Polígono 1 Parcela 9003

DESCUENTO. PEZUELA DE LAS TORRES [MADRID]

Clase: RÚSTICO

Uso principal: Agrario

Superfície construída:

Año construcción:

Cultivo

[illegible]**PARCELA**

Superficie gráfica: 9.783 m2

Participación del inmueble: 100,00 %

Tipo:

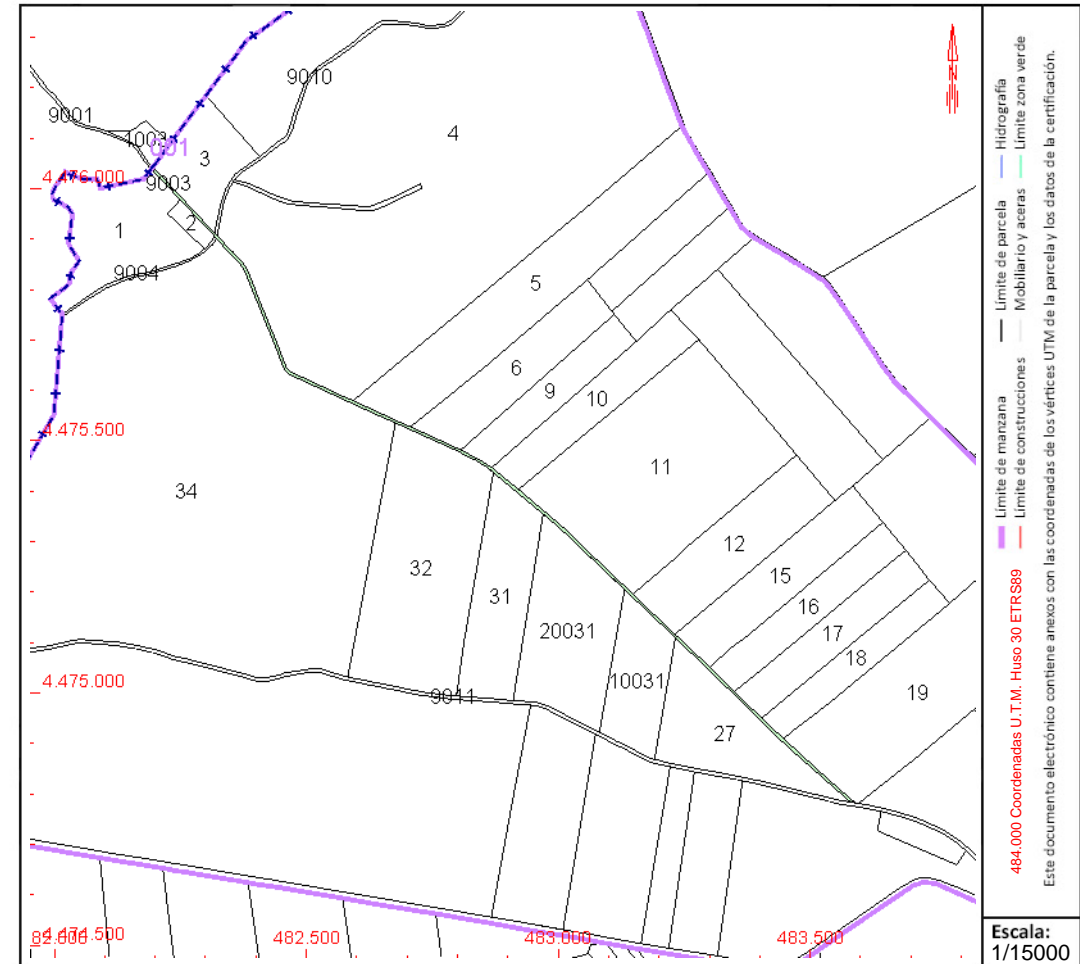

Este documento no es una certificación catastral, pero sus datos pueden ser verificados a través del "Acceso a datos catastrales no protegidos de la SEC"

CONSULTA DESCRIPTIVA Y GRÁFICA DE DATOS CATASTRALES DE BIEN INMUEBLE

Referencia catastral: 28111A001090110000MJ

DATOS DESCRIPTIVOS DEL INMUEBLE

Localización:

Polígono 1 Parcela 9011 VIA PECUARIA

VEREDA DEL CAMINO DE ENMEDIO. PEZUELA DE LAS TORRES [MADRID]

Clase: RÚSTICO

Uso principal: Agrario

Superfície construída:

Año construcción:

Cultivo

Subparcela	Cultivo/aprovechamiento	Intensidad Productiva	Superficie m²
0	VT Vía de comunicación de dominio público	00	17.279

PARCELA

Superficie gráfica: 17.279 m2

Participación del inmueble: 100,00 %

Tipo:

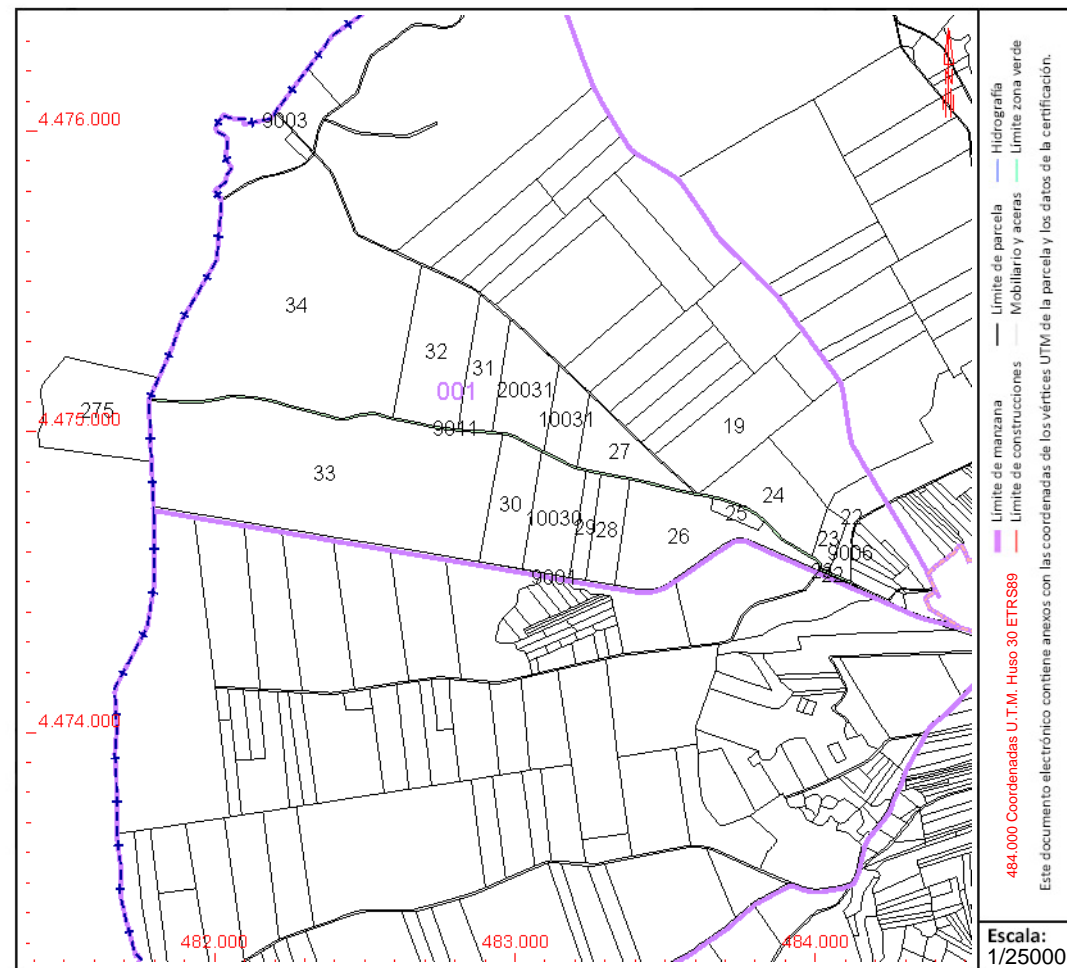

Este documento no es una certificación catastral, pero sus datos pueden ser verificados a través del "Acceso a datos catastrales no protegidos de la SEC"

CONSULTA DESCRIPTIVA Y GRÁFICA DE DATOS CATASTRALES DE BIEN INMUEBLE

Referencia catastral: 28111A001100130000MW

DATOS DESCRIPTIVOS DEL INMUEBLE

Localización:

Polígono 1 Parcela 10013

CM.SANTORCAL. PEZUELA DE LAS TORRES [MADRID]

Clase: RÚSTICO

Uso principal: Agrario

Superfície construída:

Año construcción:

Cultivo

Subparcela	Cultivo/aprovechamiento	Intensidad Productiva	Superficie m²
0	C- Labor o Labradío seco	02	62.571

PARCELA

Superficie gráfica: 63.199 m2

Participación del inmueble: 100,00 %

Tipo:

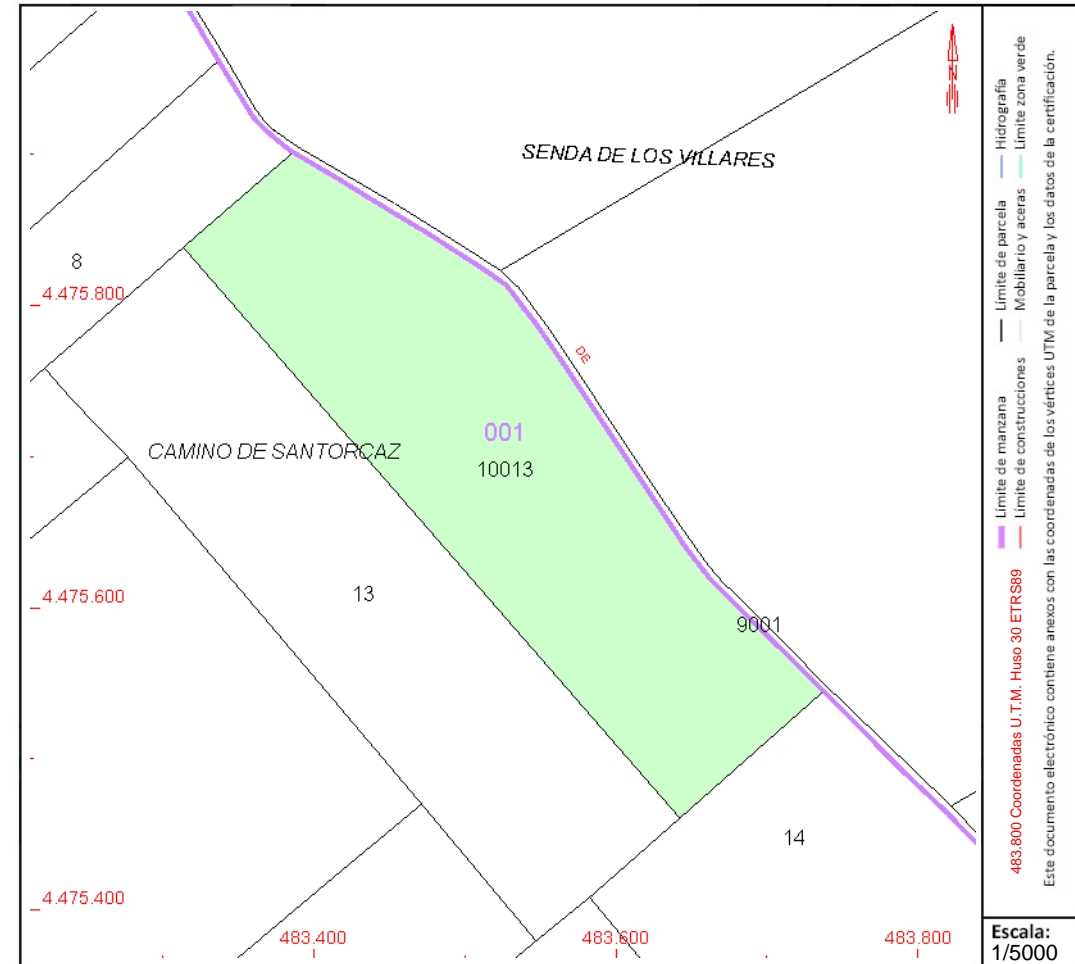

Este documento no es una certificación catastral, pero sus datos pueden ser verificados a través del "Acceso a datos catastrales no protegidos de la SEC"

CONSULTA DESCRIPTIVA Y GRÁFICA DE DATOS CATASTRALES DE BIEN INMUEBLE

Referencia catastral: 28111A001200310000MU

DATOS DESCRIPTIVOS DEL INMUEBLE

Localización:

Polígono 1 Parcela 20031

CM.ANCHUELO. PEZUELA DE LAS TORRES [MADRID]

Clase: RÚSTICO

Uso principal: Agrario

Superfície construída:

Año construcción:

Cultivo

[illegible]**PARCELA**

Superficie gráfica: 58.609 m2

Participación del inmueble: 100,00 %

Tipo:

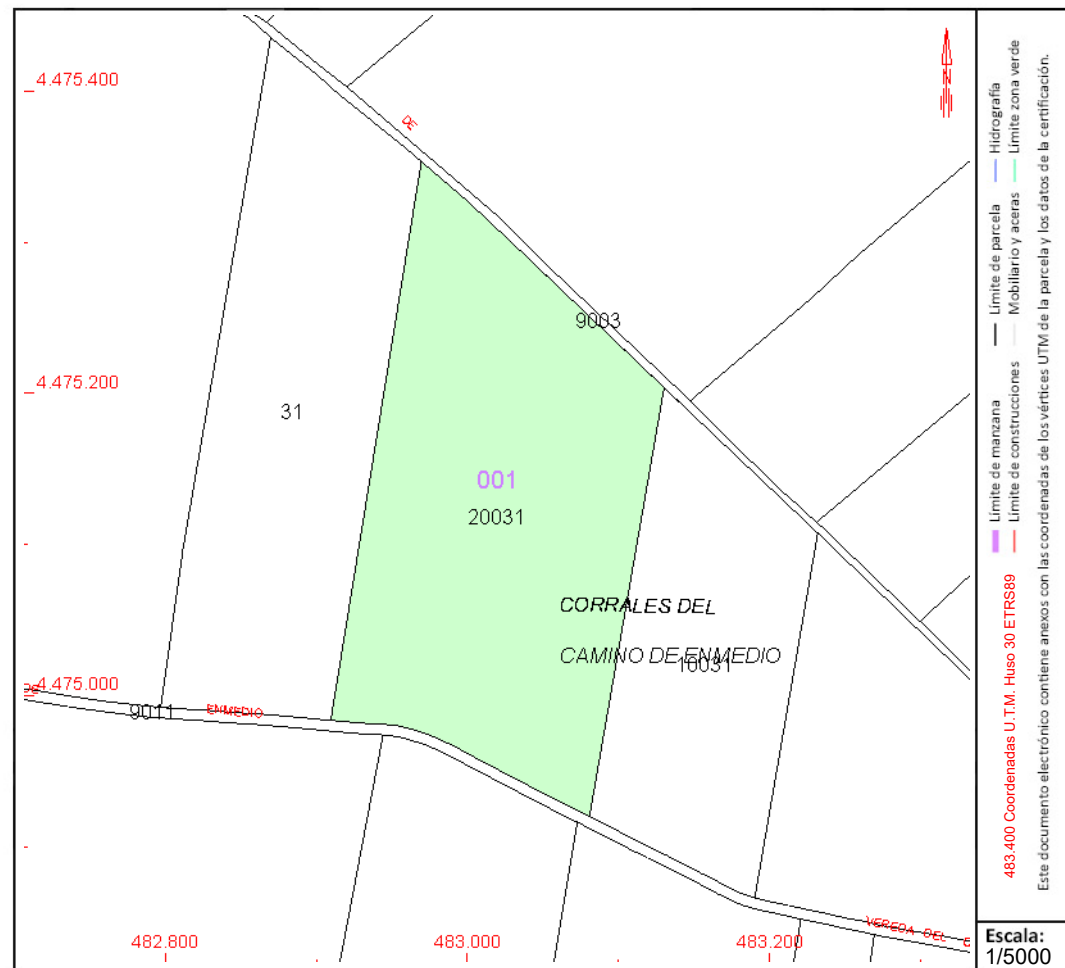

Este documento no es una certificación catastral, pero sus datos pueden ser verificados a través del "Acceso a datos catastrales no protegidos de la SEC"



GOBIERNO
DE ESPAÑA

MINISTERIO
DE HACIENDA
Y FUNCIÓN PÚBLICA

SECRETARÍA DE ESTADO
DE HACIENDA

DIRECCIÓN GENERAL
DEL CATASTRO

CONSULTA DESCRIPTIVA Y GRÁFICA DE DATOS CATASTRALES DE BIEN INMUEBLE

Referencia catastral: 28111A002000010000MH

DATOS DESCRIPTIVOS DEL INMUEBLE

Localización:

Polígono 2 Parcela 1

LASNAVAS. PEZUELA DE LAS TORRES [MADRID]

Clase: RÚSTICO

Uso principal: Agrario

Superficie construida:

Año construcción:

Cultivo

Subparcela	Cultivo/aprovechamiento	Intensidad Productiva	Superficie m²
a	C- Labor o Labradío seco	02	688.518
b	V- Viña seco	00	23.476
c	E- Pastos	00	58.330
d	E- Pastos	00	22.802
e	E- Pastos	00	19.445
f	E- Pastos	00	8.329
g	E- Pastos	00	5.706

PARCELA

Superficie gráfica: 828.495 m²

Participación del inmueble: 100,00 %

Tipo:

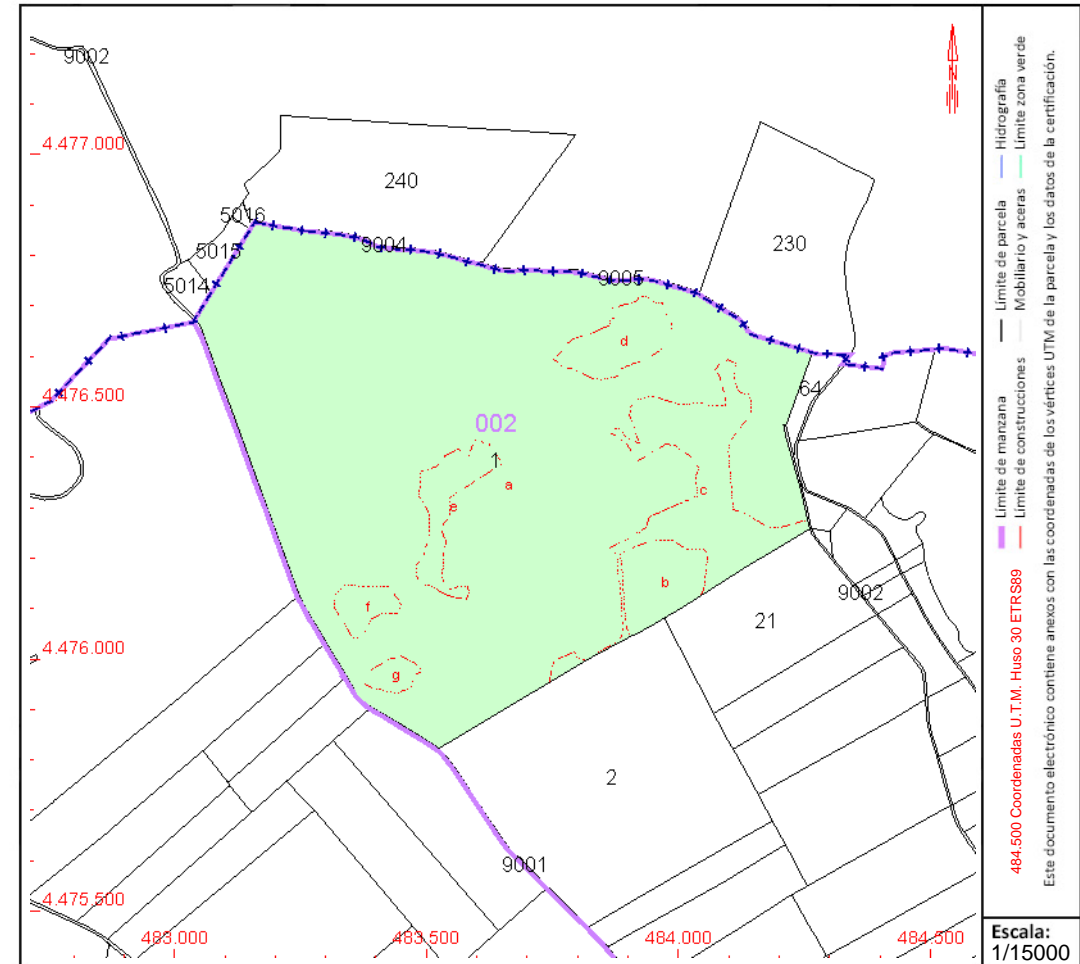

Este documento no es una certificación catastral, pero sus datos pueden ser verificados a través del "Acceso a datos catastrales no protegidos de la SEC"

CONSULTA DESCRIPTIVA Y GRÁFICA DE DATOS CATASTRALES DE BIEN INMUEBLE

Referencia catastral: 28111A002090010000MG

DATOS DESCRIPTIVOS DEL INMUEBLE

Localización:

Polígono 2 Parcela 9001

DESCUENTO. PEZUELA DE LAS TORRES [MADRID]

Clase: RÚSTICO

Uso principal: Agrario

Superfície construída:

Año construcción:

Cultivo

Subparcela	Cultivo/aprovechamiento	Intensidad Productiva	Superficie m²
0	VT Vía de comunicación de dominio público	00	13.059

PARCELA

Superficie gráfica: 13.060 m²

Participación del inmueble: 100,00 %

Tipo:

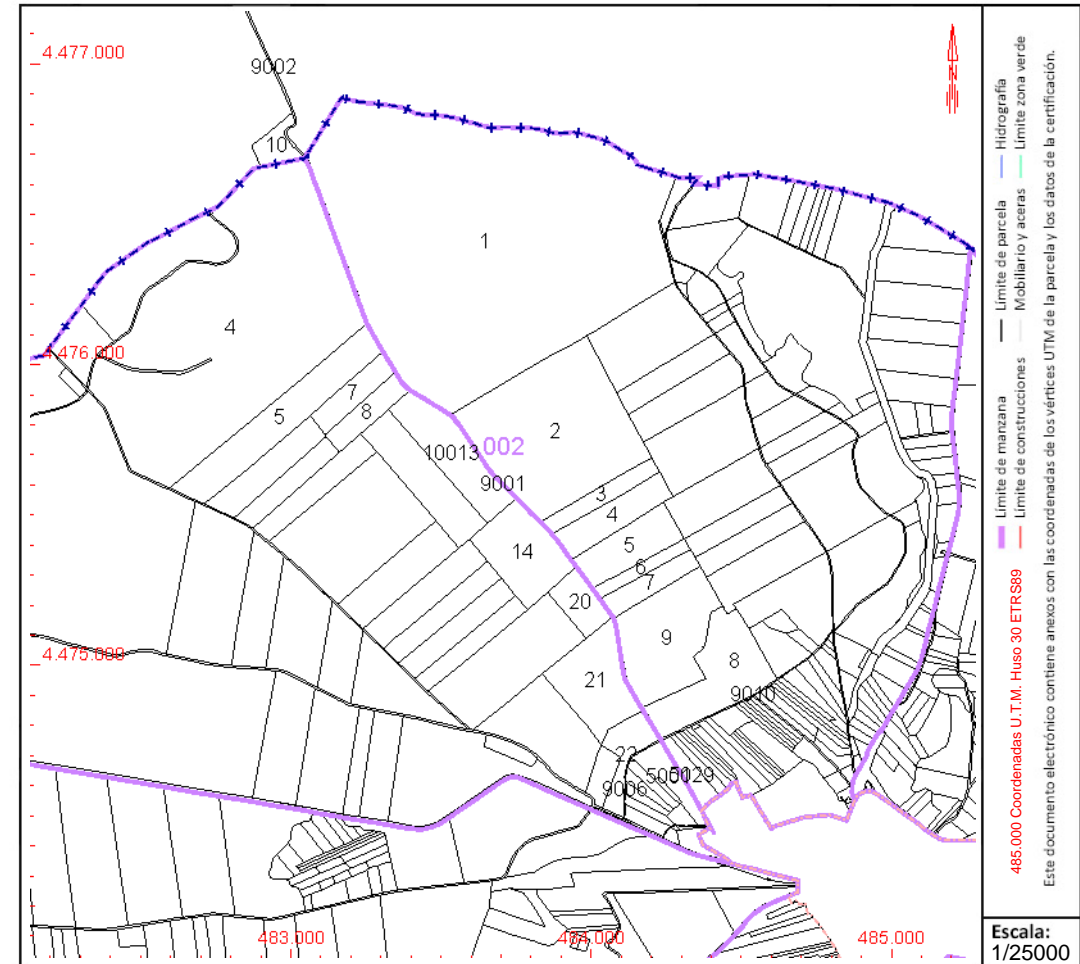

Este documento no es una certificación catastral, pero sus datos pueden ser verificados a través del "Acceso a datos catastrales no protegidos de la SEC"



GOBIERNO
DE ESPAÑA

MINISTERIO
DE HACIENDA
Y FUNCIÓN PÚBLICA

SECRETARÍA DE ESTADO
DE HACIENDA

DIRECCIÓN GENERAL
DEL CATÁSTRO

CONSULTA DESCRIPTIVA Y GRÁFICA DE DATOS CATASTRALES DE BIEN INMUEBLE

Referencia catastral: 28111A010000520000MQ

DATOS DESCRIPTIVOS DEL INMUEBLE

Localización:

Polígono 10 Parcela 52

LL.MANCO. PEZUELA DE LAS TORRES [MADRID]

Clase: RÚSTICO

Uso principal: Agrario

Superficie construida:

Año construcción:

Cultivo

Subparcela	Cultivo/aprovechamiento	Intensidad Productiva	Superficie m ²
0	C- Labor o Labradío seco	03	271.886

PARCELA

Superficie gráfica: 273.999 m²

Participación del inmueble: 100,00 %

Tipo:

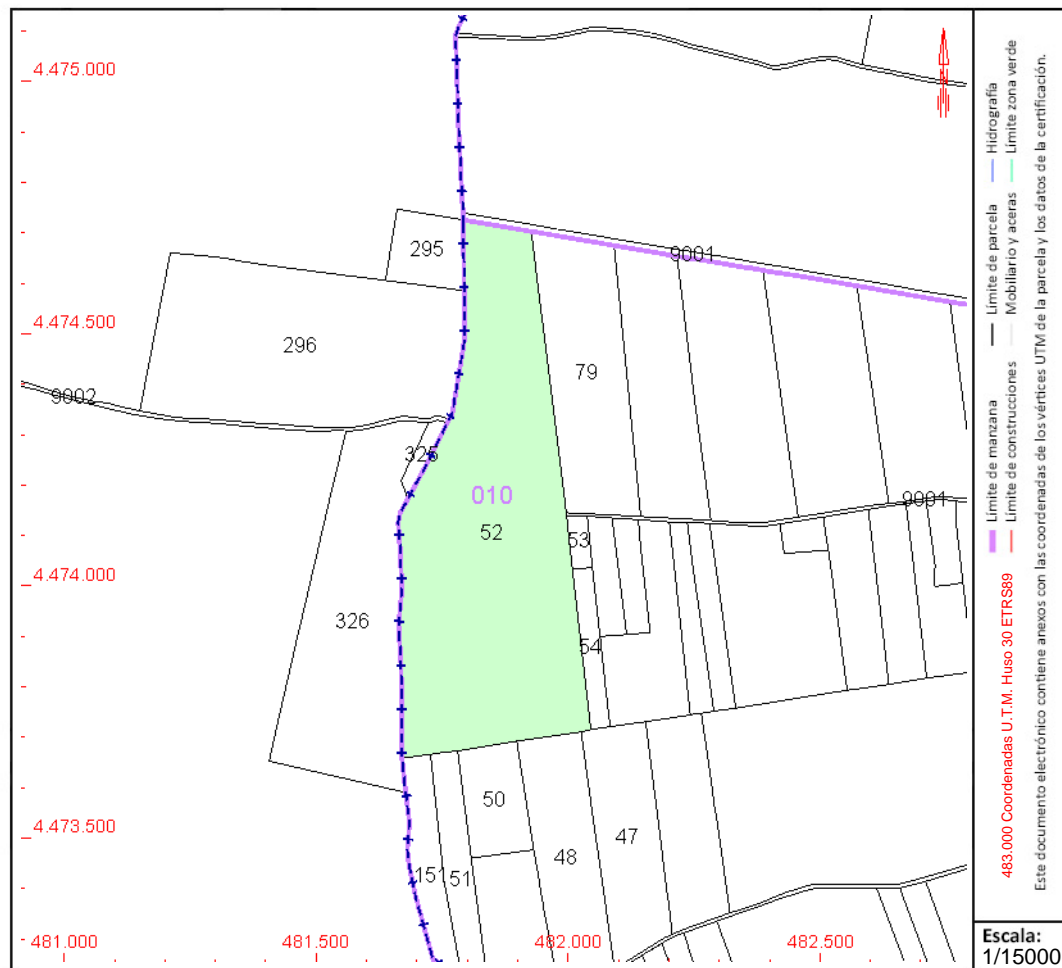

Este documento no es una certificación catastral, pero sus datos pueden ser verificados a través del "Acceso a datos catastrales no protegidos de la SEC"

CONSULTA DESCRIPTIVA Y GRÁFICA DE DATOS CATASTRALES DE BIEN INMUEBLE

Referencia catastral: 28111A010000790000MY

DATOS DESCRIPTIVOS DEL INMUEBLE

Localización:

Polígono 10 Parcela 79

CR.ALCALA. PEZUELA DE LAS TORRES [MADRID]

Clase: RÚSTICO

Uso principal: Agrario

Superfície construída:

Año construcción:

Cultivo

Subparcela	Cultivo/aprovechamiento	Intensidad Productiva	Superficie m²
0	C- Labor o Labradío seco	02	81.512

PARCELA

Superficie gráfica: 84.192 m2

Participación del inmueble: 100,00 %

Tipo:

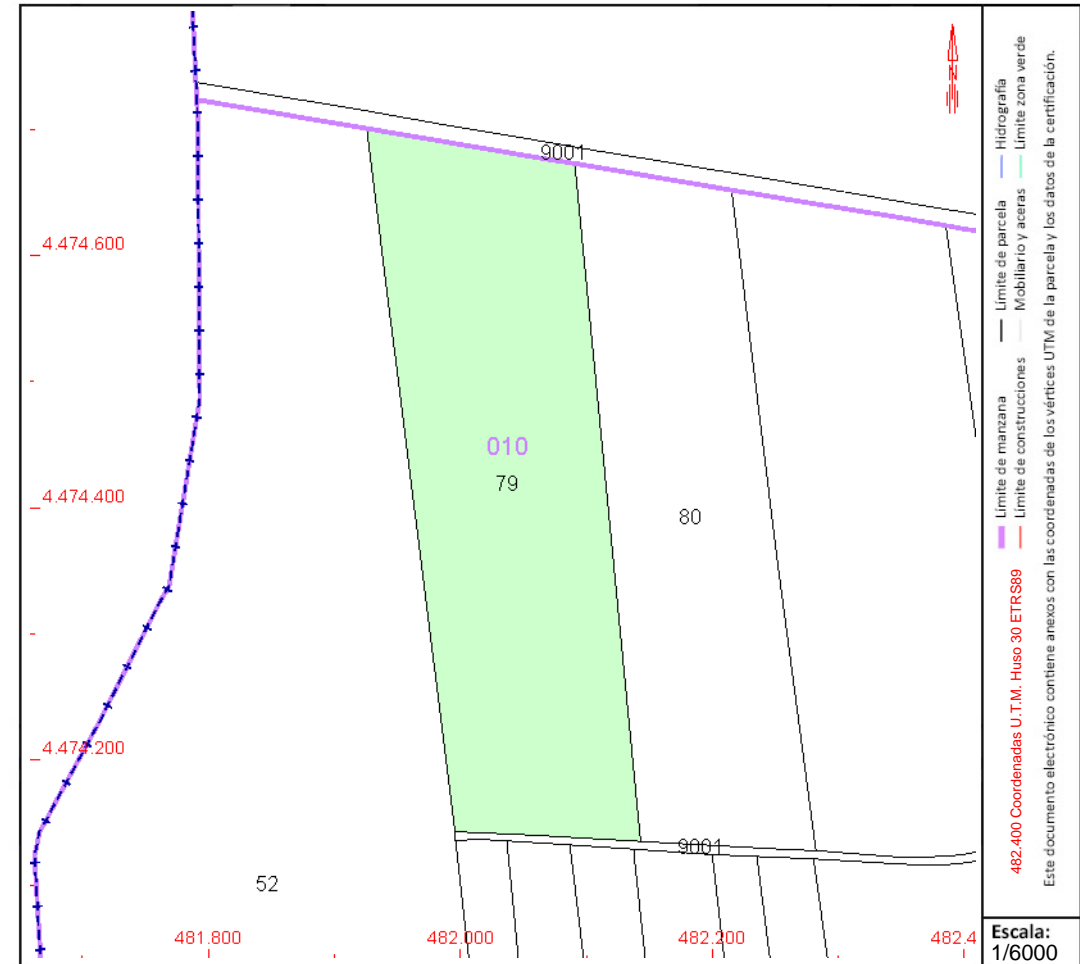

Este documento no es una certificación catastral, pero sus datos pueden ser verificados a través del "Acceso a datos catastrales no protegidos de la SEC"