

**LEYENDA**

— Términos municipales

Ámbito del Plan Especial. El PEI contiene las siguiente infraestructuras:

- Delimitación del ámbito del PEI (Línea subterránea 30 kV; delimitación de ámbito a 5 m de cada lado del eje)
- Vallado de las PSFV
- Implantación de la PSFV Gallocanta Solar
- Implantación de la PSFV Sanabria Solar
- Implantación de la PSFV Varadero Solar
- Línea subterránea 30 kV

**Afecciones y Servidumbres**

**Redes de Transporte**

- Red de carreteras

**Vías Pecuarias**

- Red de vías pecuarias

**Afecciones Hidráulicas**

- Cauces (según cartografía de la CHT)
- Dominio Público Hidráulico (DPH) deslindado según Estudio Hidrológico e Hidráulico: Barranco de Valdeapartico / Vertiente Valdegatos, arroyo Tambara y Vertiente del Rollo (deslindado parcialmente)

**Afecciones Aeronáuticas - Aeropuerto Adolfo Suárez Madrid-Barajas (\*)**

- Área envolvente de servidumbres acústicas
- Envolvente servidumbres de aeródromo e instalaciones radioeléctricas
- Envolvente servidumbres de operación de las aeronaves

**Infraestructuras (\*\*)**

- Líneas Eléctricas

**Otros**

- Caminos Públicos
- Gasoducto / Oleoducto

(\*) NOTA: Ver planos específicos de afecciones aeronáuticas O-4.2.x  
 (\*\*) NOTA: Ver plano específico de afecciones del CVII I-2.2

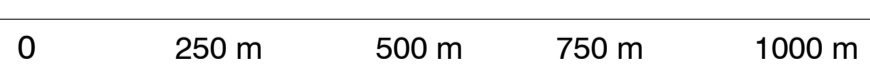

Base de información geográfica de la Confederación Hidrográfica del Tago (IDEA Base) y Red de Vías Pecuarias de la Comunidad de Madrid. Base Cartográfica de la Comunidad de Madrid 1:10000 / ETRS89 del Centro Regional de Información Cartográfica

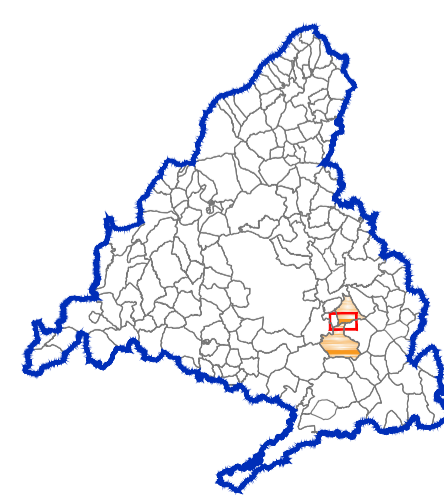

**PLAN ESPECIAL PEI-PFOT- 178**  
 VERSIÓN INICIAL DEL PLAN: DOCUMENTO PARA APROBACIÓN INICIAL

TÍTULO DEL PLANO:  
**AFECCIONES A LA LEGISLACIÓN SECTORIAL**  
**CRUZAMIENTOS Y PARALELISMOS**

ESCALA: 1:10.000

FECHA: Mayo 2022

PROMOTOR: **IGNIS** **TotalEnergies**

EQUIPO REDACTOR: **RH Estudio, Inv. y Proyectos S.LP**

PLANO Nº: **I-2.1**

Ignis Energía S.L. TotalEnergies Electricidad y Gas España, S.A. RH Estudio, Inv. y Proyectos S.LP

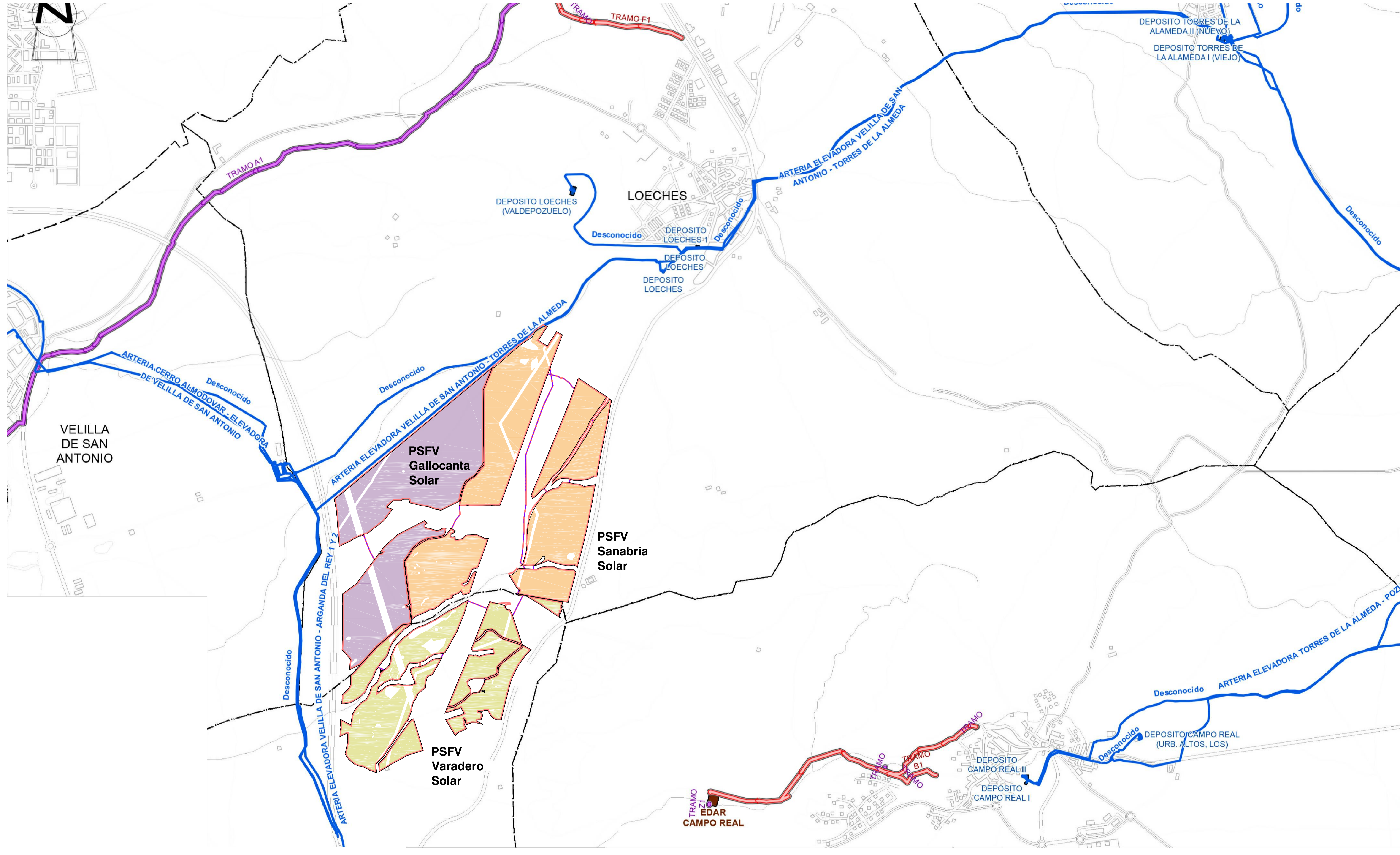

**LEYENDA**

Ámbito del Plan Especial. El PEI contiene las siguiente infraestructuras:

- Delimitación del ámbito del PEI (Línea subterránea 30 kV; delimitación de ámbito a 5 m de cada lado del eje)
- Vallado de las PSFV
- Implantación de la PSFV Gallocanta Solar
- Implantación de la PSFV Sanabria Solar
- Implantación de la PSFV Varadero Solar
- Línea subterránea 30 kV

**Leyenda de infraestructuras del Canal de Isabel II**

**Red de Abastecimiento**

- Aducción
- Depósito

**Red de Saneamiento**

- Colector
- Emisario
- EDAR
- Término Municipal

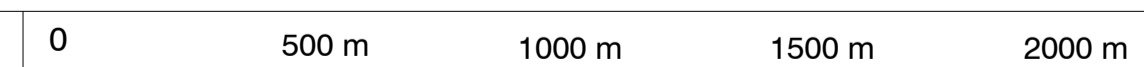

Plano base: Planta general de situación de infraestructuras del Canal de Isabel II. Aportado por la Subdirección de Coordinación Municipal y Planeamiento, Dirección Comercial del Canal de Isabel II, según informe emitido con fecha 27/05/2021

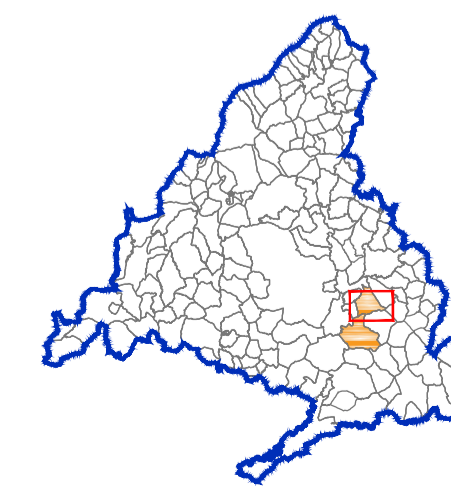

**PLAN ESPECIAL PEI-PFOT- 178**  
 VERSIÓN INICIAL DEL PLAN: DOCUMENTO PARA APROBACIÓN INICIAL

TÍTULO DEL PLANO:  
**AFECCIONES A LA LEGISLACIÓN SECTORIAL**  
**CANAL DE ISABEL II**

ESCALA:  
 1:22.000

FECHA:  
 Mayo 2022



IGNIS Energía S.L. TotalEnergies Electricidad y Gas España, S.A.



PLANO Nº:

**1-2.2**

EQUIPO REDACTOR:



RH Estudio, Inv. y Proyectos S.L.P.

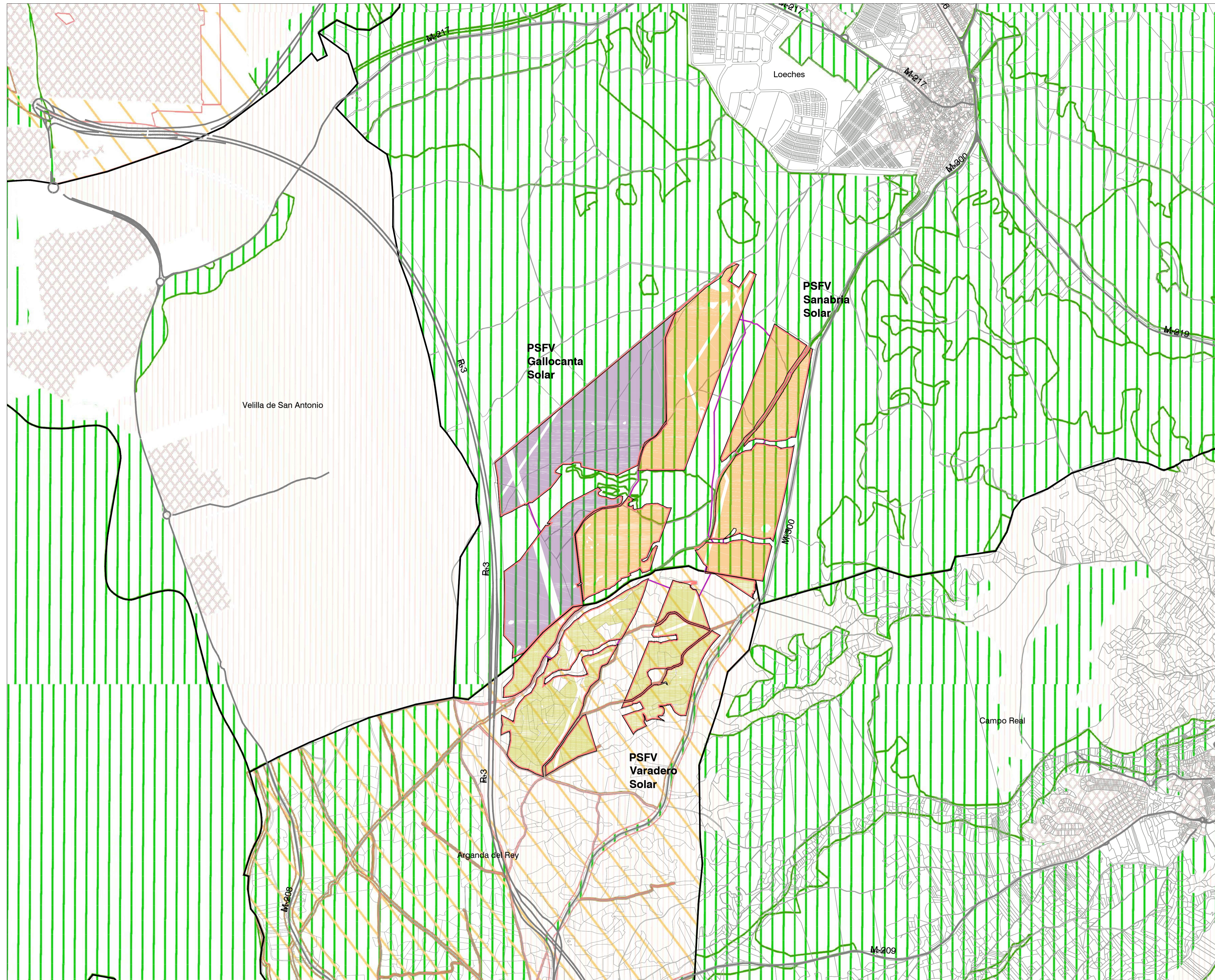

MUNICIPIO: LOECHES  
 PLANEAMIENTO VIGENTE: Normas Subsidiarias de Planeamiento Municipal Loeches  
 BOCM 2/10/1997

PLANTA FOTOVOLTAICA: GALLOCANTA SOLAR  
 Superficie Ámbito PEI en municipio: 130,67 Ha  
 Superficie del vallado de la planta en municipio: 128,87 Ha  
 -SNU de Protección Especial - Del Espacio Rural y la Urbanización: 128,87 Ha

PLANTA FOTOVOLTAICA: SANABRIA SOLAR  
 Superficie Ámbito PEI en municipio: 174,00 Ha  
 Superficie del vallado de la planta en municipio: 169,49 Ha  
 -SNU de Protección Especial - Del Espacio Rural y la Urbanización: 169,49 Ha

LS 30kV:  
 Superficie Ámbito PEI en municipio: 2,64 Ha  
 Longitud de las líneas en el municipio: 2.656,19 m  
 -SNU de Protección Especial - Del Espacio Rural y la Urbanización: 2,60 Ha  
 2.610,23 m  
 -SNU de Protección Especial - Preferente Reforestación: 0,05 Ha  
 45,96 m

MUNICIPIO: ARGANDA DEL REY  
 PLANEAMIENTO VIGENTE: Plan General de Ordenación Urbana de Arganda del Rey  
 BOCM 08/04/1999 (Vigente para Suelo No Urbanizable PGOU 85)

PLANTA FOTOVOLTAICA: VARADERO SOLAR  
 Superficie Ámbito PEI en municipio: 112,13 Ha  
 Superficie del vallado de la planta en municipio: 110,71 Ha  
 -Suelo No Urbanizable Común: 110,71 Ha

LS 30kV:  
 Superficie Ámbito PEI en municipio: 0,54 Ha  
 Longitud de las líneas en el municipio: 541,77 m  
 -Suelo No Urbanizable Común: 0,54 Ha  
 541,77 m

-Superficie total del Ámbito del PEI: 419,98 Ha  
 -PSFVs: 416,80 Ha  
 -LS 30 kV: 3,19 Ha  
 -Longitud total de las LS 30 kV: 3.198 m

NOTA: Las superficies sobre las distintas clasificaciones de suelo son orientativas.

Términos municipales

Ámbito del Plan Especial. El PEI contiene las siguiente infraestructuras:

- Delimitación del ámbito del PEI (Línea Subterránea 30 kV: delimitación de ámbito a 5 m de cada lado del eje)
- Vallado de las PSFVs
- Implantación de la PSFV Gallocanta Solar
- Implantación de la PSFV Sanabria Solar
- Implantación de la PSFV Varadero Solar
- LS (Línea Subterránea 30 kV)

Clases de Suelo:

- Suelo urbano / urbano consolidado
- Suelo urbano no consolidado
- Suelo urbanizable sectorizado
- Suelo urbanizable no sectorizado
- Suelo no urbanizable protegido
- Sistemas generales
- Aplazado

Comunidad de Madrid

Consjería de Medio Ambiente, Ordenación del Territorio y Sostenibilidad

INFORMACIÓN DE PLANEAMIENTO URBANÍSTICO

Aprobado definitivamente a 30 de junio de 2019

SIT SISTEMA DE INFORMACIÓN TERRITORIAL Comunidad de Madrid

El visor web SIT de la Comunidad de Madrid permite consultar la información del Planeamiento Urbanístico vigente, tanto el planeamiento general como los decretos y sus modificativas, con la fecha de aprobación definitiva que se recoge en la cabecera y correspondiente a los 177 municipios de la Comunidad de Madrid, bien accediendo al documento aprobado de aprobación definitiva o bien consultado directamente sobre el Mapa.

Los Mapas de Planificación Urbanística Regional o de información obtenida directamente en los Ayuntamientos, a los cuales se aplicaron modificaciones. Para la representación gráfica se han homogeneizado las distintas clasificaciones recogidas en cada documento de planeamiento, según las clases de suelo determinadas por la Ley 1/2001, de 17 de julio, del Suelo de la Comunidad de Madrid.

Los Acuerdos de Aprobación Definitiva por la Comisión de Urbanismo de Madrid pueden aplazar alguna de las determinaciones del Plan hasta el cumplimiento de determinadas condiciones. En ese caso, así quedan reflejadas en el visor, hasta que no se formalice el cumplimiento de las condiciones impuestas mediante un Acuerdo posterior, no estando vigentes las determinaciones en cuestión.

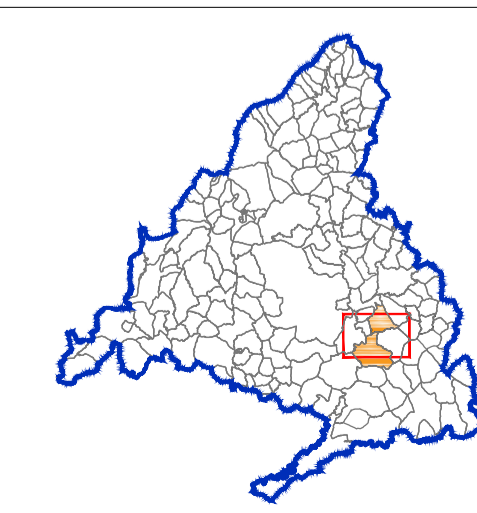
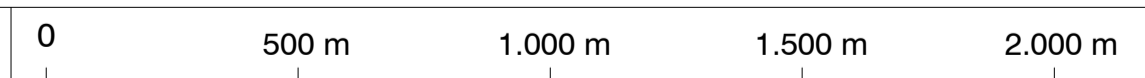

PLAN ESPECIAL PEI-PFOT- 178

VERSIÓN INICIAL DEL PLAN: DOCUMENTO PARA APROBACIÓN INICIAL

TÍTULO DEL PLANO: ENCUADRE SOBRE PLANEAMIENTO MUNICIPAL

CLASIFICACIÓN DE SUELO SOBRE CARTOGRAFÍA CM

PLANO Nº: I-3

ESCALA: 1:15.000

FECHA: Mayo 2022

PROMOTOR: IGNIS ENERGÍA S.L., TotalEnergies

EQUIPO REDACTOR: RH Estudio, Inv. y Proyectos S.L.P.

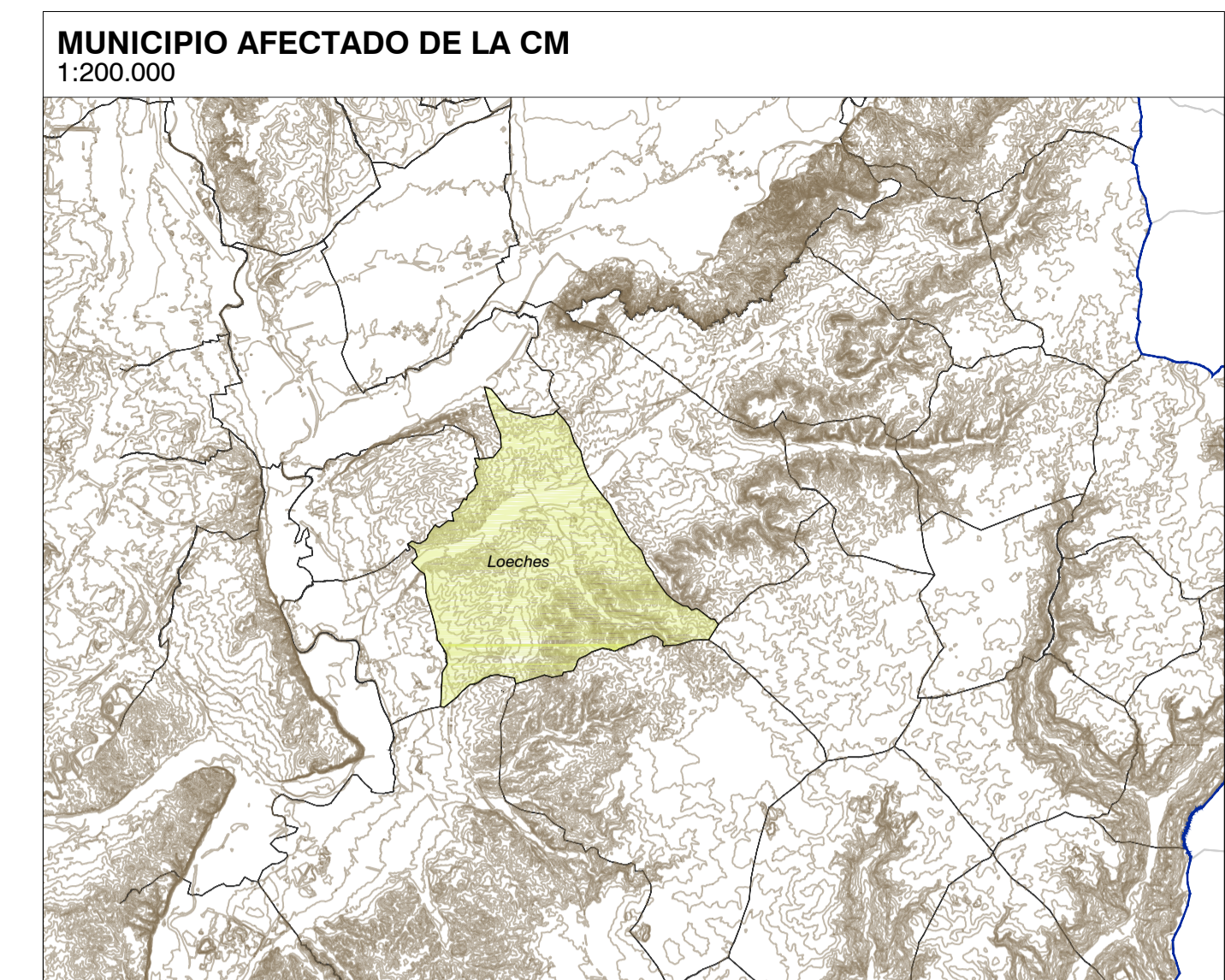
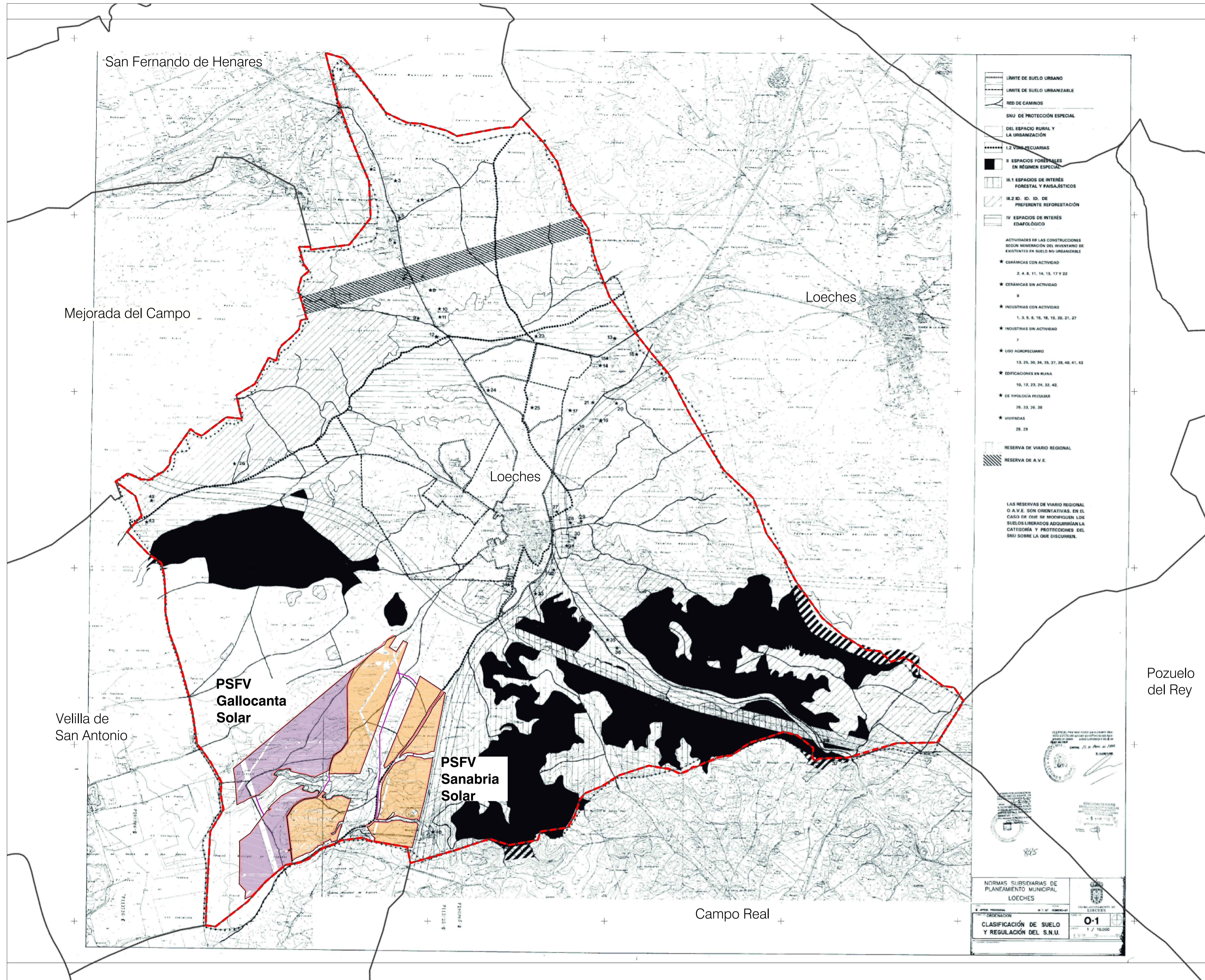

<b>MUNICIPIO:</b>	LOECHES	
<b>PLANEAMIENTO VIGENTE:</b>	Normas Subsidiarias de Planeamiento Municipal Loeches BOCM 2/10/1997	
<b>PLANTA FOTOVOLTAICA:</b>	<b>GALLOCANTA SOLAR</b>	
	Superficie Ámbito PEI en municipio:	130,67 Ha
	Superficie del vallado de la planta en municipio:	128,87 Ha
	-SNU de Protección Especial - Del Espacio Rural y la Urbanización	128,87 Ha
<b>PLANTA FOTOVOLTAICA:</b>	<b>SANABRIA SOLAR</b>	
	Superficie Ámbito PEI en municipio:	174,00 Ha
	Superficie del vallado de la planta en municipio:	169,49 Ha
	-SNU de Protección Especial - Del Espacio Rural y la Urbanización	169,49 Ha
<b>LS 30kV:</b>	Superficie Ámbito PEI en municipio:	2,64 Ha
	Longitud de las líneas en el municipio:	2.656,19 m
	-SNU de Protección Especial - Del Espacio Rural y la Urbanización	2,60 Ha
	-SNU de Protección Especial - Preferente Reforestación	0,05 Ha
		45,96 m
	-Superficie total del Ámbito del PEI:	419,98 Ha
	-Superficie total del Ámbito del PEI en este municipio:	307,32 Ha
	-PSFVs	304,67 Ha
	-LS 30 kV	2,64 Ha

NOTA: Las superficies sobre las distintas clasificaciones de suelo son orientativas.

**PLAN ESPECIAL PEI-PFOT- 178**  
**VERSIÓN INICIAL DEL PLAN: DOCUMENTO PARA APROBACIÓN INICIAL**

TÍTULO DEL PLANO: **ENCUADRE SOBRE PLANEAMIENTO MUNICIPAL** PLANO Nº: **I-3.1**  
 TÉRMINO MUNICIPAL DE LOECHES EQUIPO REDACTOR:

ESCALA: 1:22.500 PROMOTOR: **IGNIS** **TotalEnergies**  
 FECHA: Mayo 2022

IGNIS Energía S.L. TotalEnergies Electricidad y Gas España, S.A. RH Estudio, Inv. y Proyectos S.L.P.

**LEYENDA**

--- Término municipal

**Ámbito del Plan Especial. El PEI contiene las siguiente infraestructuras:**

- Delimitación del ámbito del PEI (Línea subterránea 30 kV; delimitación de ámbito a 5 m de cada lado del eje)
- Vallado de las PSFV Sanabria y Gallocanta Solar
- Implantación de la PSFV Gallocanta Solar
- Implantación de la PSFV Sanabria Solar
- Línea subterránea 30 kV

\*Plano de clasificación extraído de Normas Subsidiarias Municipales de Planeamiento Municipal de Loeches. Documento georreferenciado y escalado para su adecuada representación gráfica; puede reflejar alguna distorsión del original.

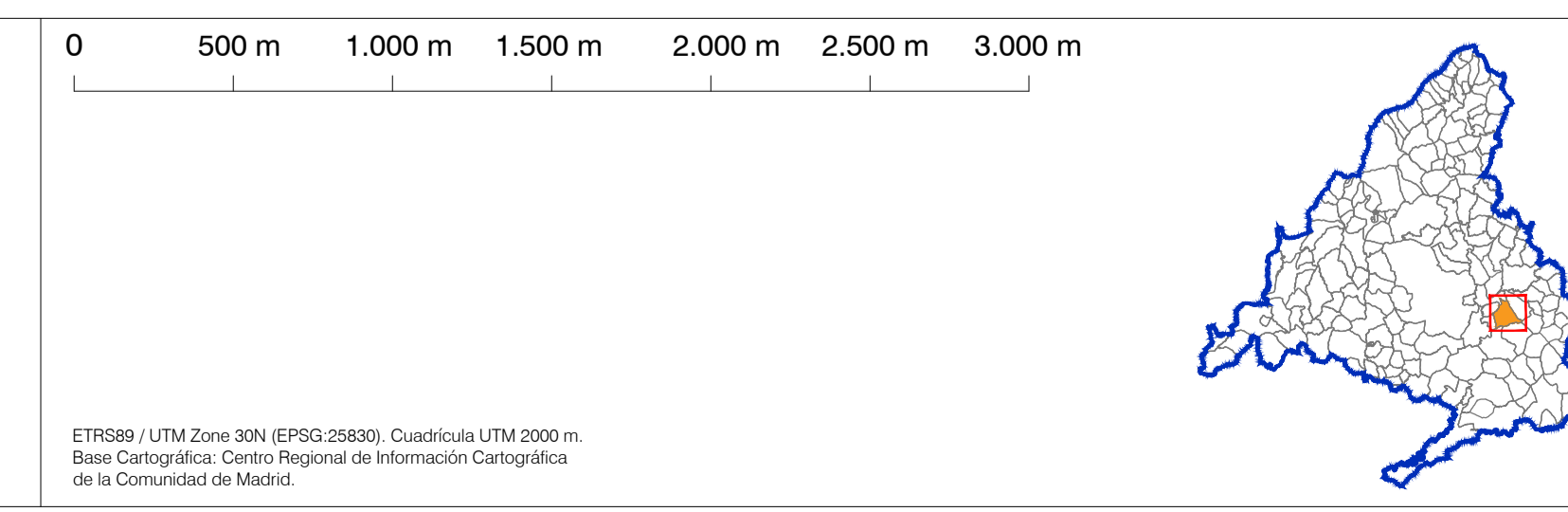

ETRS89 / UTM Zone 30N (EPSG:25830). Cuadrícula UTM 2000 m.  
 Base Cartográfica: Centro Regional de Información Cartográfica de la Comunidad de Madrid.

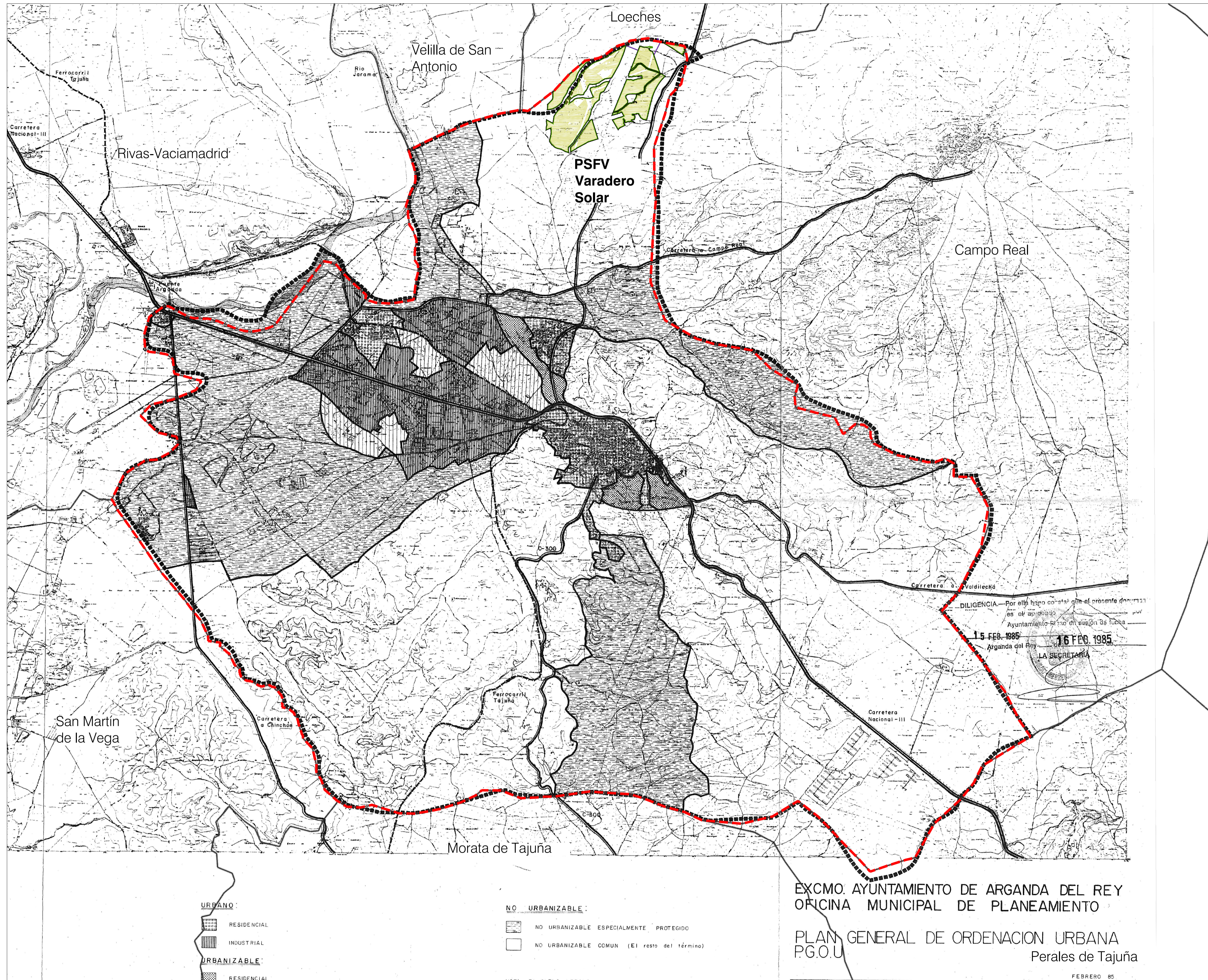

**URBANO:**

- RESIDENCIAL
- INDUSTRIAL

**URBANIZABLE:**

- RESIDENCIAL

**NO URBANIZABLE:**

- NO URBANIZABLE ESPECIALMENTE PROTEGIDO
- NO URBANIZABLE COMUN (El resto del término)

EXCMO. AYUNTAMIENTO DE ARGANDA DEL REY  
 OFICINA MUNICIPAL DE PLANEAMIENTO  
 PLAN GENERAL DE ORDENACION URBANA  
 P.G.O.U.  
 Perales de Tajuña  
 FEBRERO 85

MUNICIPIO AFECTADO DE LA CM  
 1:200.000

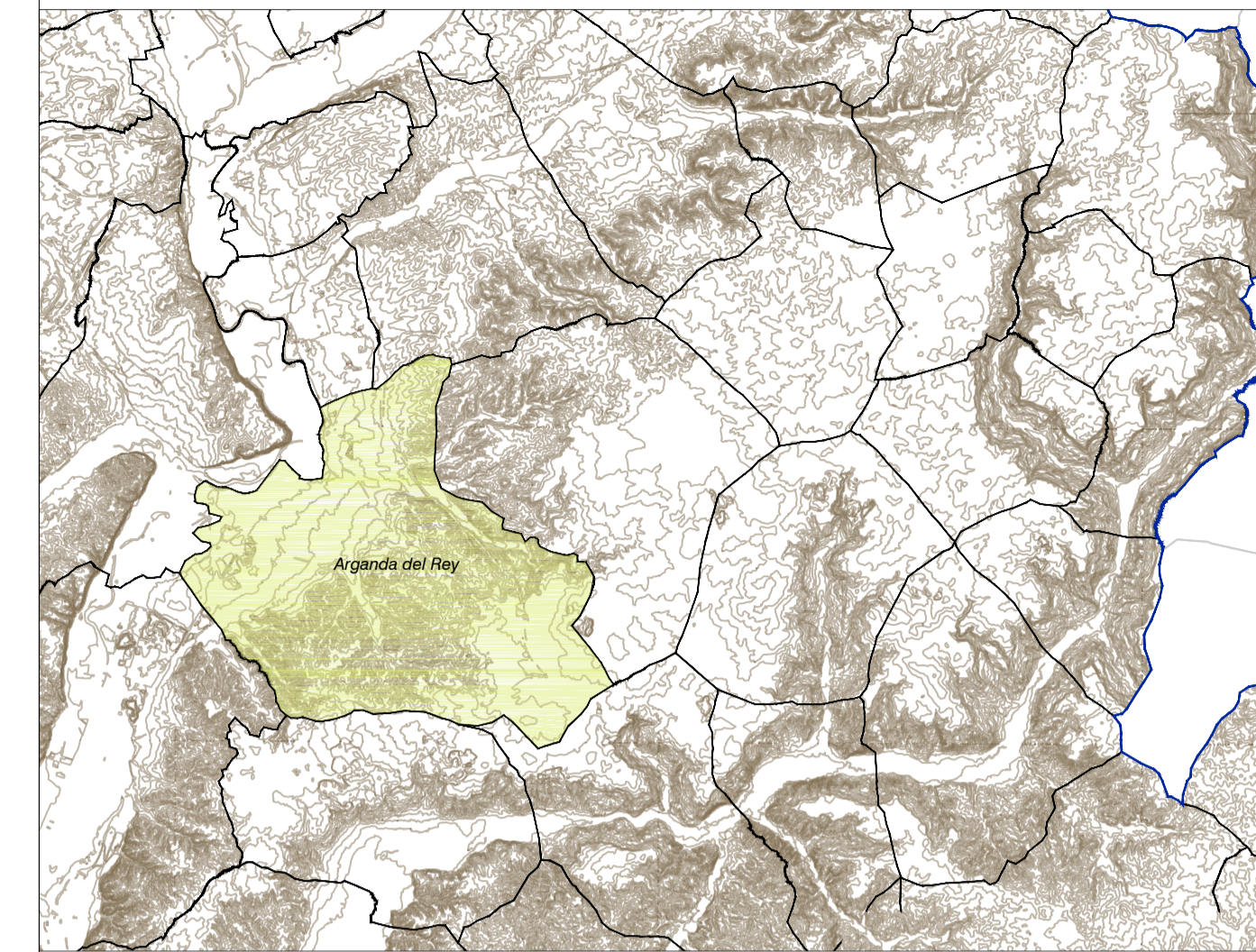

MUNICIPIO: ARGANDA DEL REY  
 PLANEAMIENTO VIGENTE: Plan General de Ordenación Urbana de Arganda del Rey  
 BOCM 08/04/1999 (Vigente para Suelo No Urbanizable PGOU 85)

PLANTA FOTOVOLTAICA: VARADERO SOLAR

Superficie Ámbito PEI en municipio:	112,13 Ha
Superficie del vallado de la planta en municipio:	110,71 Ha
-Suelo No Urbanizable Común	110,71 Ha

LS 30kV:

Superficie Ámbito PEI en municipio:	0,54 Ha
Longitud de las líneas en el municipio:	541,77 m
-Suelo No Urbanizable Común	0,54 Ha
	541,77 m

-Superficie total del Ámbito del PEI:	419,98 Ha
-Superficie total del Ámbito del PEI en este municipio:	112,67 Ha
-PSFVs	112,13 Ha
-LS 30 kV	0,54 Ha

NOTA: Las superficies sobre las distintas clasificaciones de suelo son orientativas.

**LEYENDA**

--- Término municipal

Ámbito del Plan Especial. El PEI contiene las siguiente infraestructuras:

- Delimitación del ámbito del PEI (Línea subterránea 30 kV; delimitación de ámbito a 5 m de cada lado del eje)
- Implantación de la PSFV Varadero Solar
- Vallado de la PSFV Varadero Solar
- Línea subterránea 30 kV

0 500 m 1.000 m 1.500 m 2.000 m 2.500 m 3.000 m

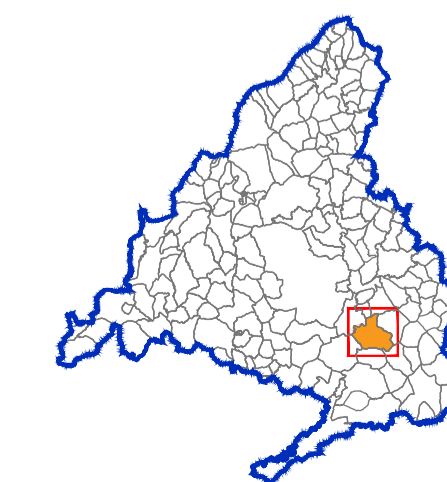

ETRS89 / UTM Zone 30N (EPSG:25830). Cuadrícula UTM 2000 m.  
 Base Cartográfica: Centro Regional de Información Cartográfica de la Comunidad de Madrid.

PLAN ESPECIAL PEI-PFOT- 178  
 VERSIÓN INICIAL DEL PLAN: DOCUMENTO PARA APROBACIÓN INICIAL  
 TÍTULO DEL PLANO: **ENCUADRE SOBRE PLANEAMIENTO MUNICIPAL** PLANO Nº: **I-3.2**  
 TÉRMINO MUNICIPAL DE ARGANDA DEL REY  
 EQUIPO REDACTOR:

ESCALA: 1:27.500  
 FECHA: Mayo 2022

PROMOTOR: **IGNIA ENERGÍA** **TotalEnergies**

IGNIA ENERGÍA S.L. TotalEnergies Electricidad y Gas España, S.A. RH Estudio, Inv. y Proyectos S.L.P.

\*Plano de clasificación extraído del Plan General de Ordenación Urbana de Arganda del Rey. Documento georeferenciado y escalado para su adecuada representación gráfica; puede reflejar alguna distorsión del original.

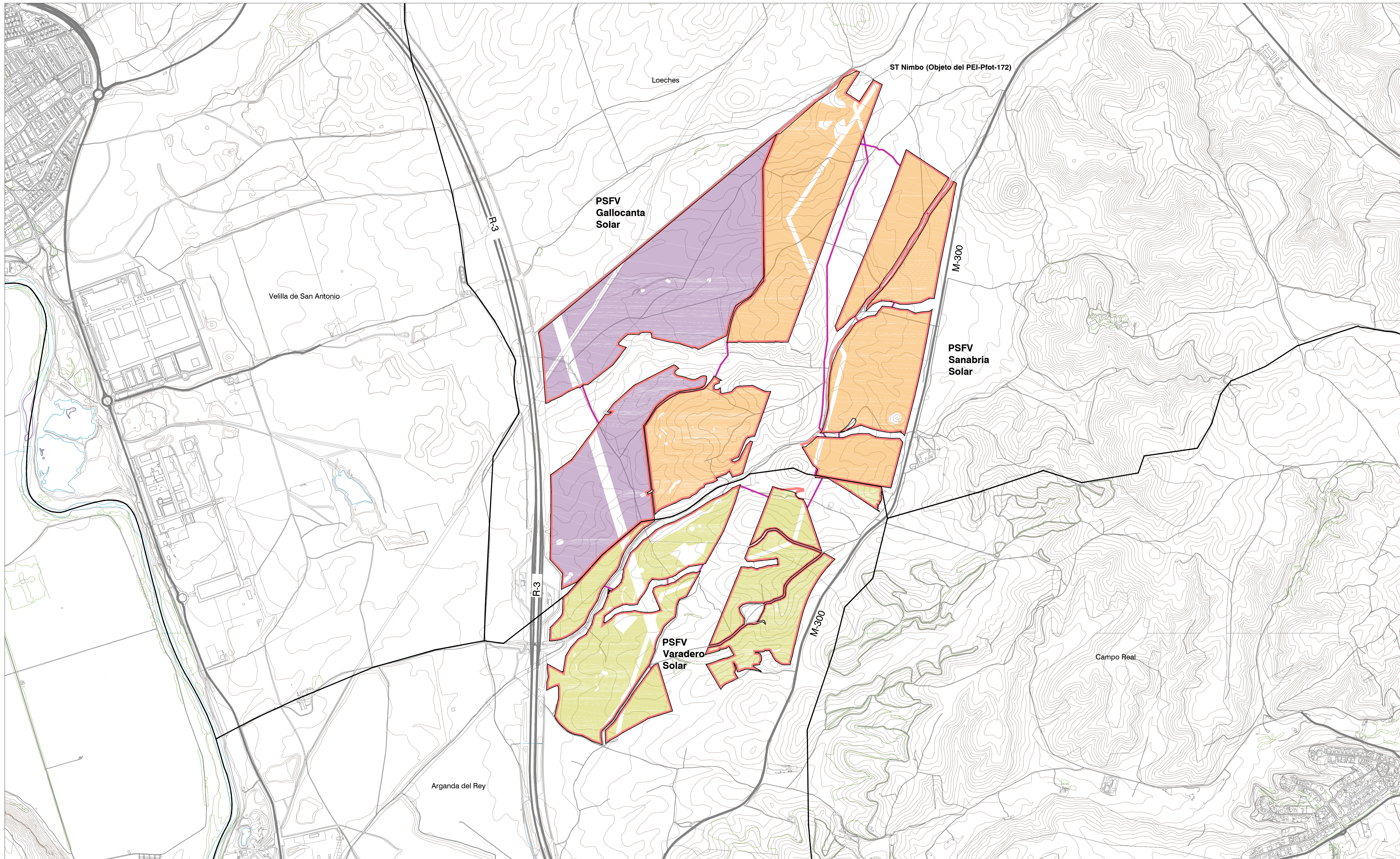

- LEYENDA**
- Términos municipales
  - **Ámbito del Plan Especial.** El PEI contiene las siguiente infraestructuras:
  - Delimitación del ámbito del PEI (Línea subterránea 30 kV; delimitación de ámbito a 5 m de cada lado del eje)
  - Vallado de las PSFV
  - Implantación de la PSFV Gallocanta Solar
  - Implantación de la PSFV Sanabria Solar
  - Implantación de la PSFV Varadero Solar
  - Línea subterránea 30 kV

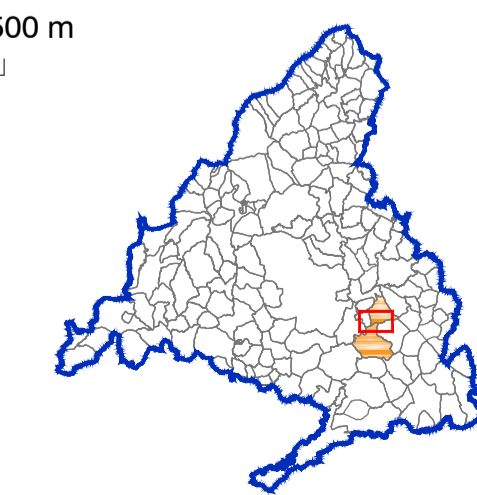
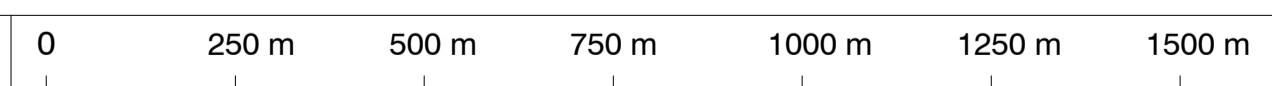

Base Cartográfica: Centro Regional de Información Cartográfica de la Comunidad de Madrid. ETR89 / UTM Zone 30N (EPSG 25830). Cuadrícula UTM 2000 m.

**PLAN ESPECIAL PEI-PFOT- 178**  
 VERSIÓN INICIAL DEL PLAN: DOCUMENTO PARA APROBACIÓN INICIAL

TÍTULO DEL PLANO:  
**ÁMBITO DEL PLAN ESPECIAL**

ESCALA: 1:10.000

FECHA: Mayo 2022

PROMOTOR:  
 IGNIS ENERGÍA S.L. TotalEnergies

PLANO Nº:  
**I-4**

EQUIPO REDACTOR:  
 RH ESTUDIOS

IGNIS ENERGÍA S.L. TotalEnergies Electricidad y Gas España, S.A. RH Estudio, Inv. y Proyectos S.L.P.

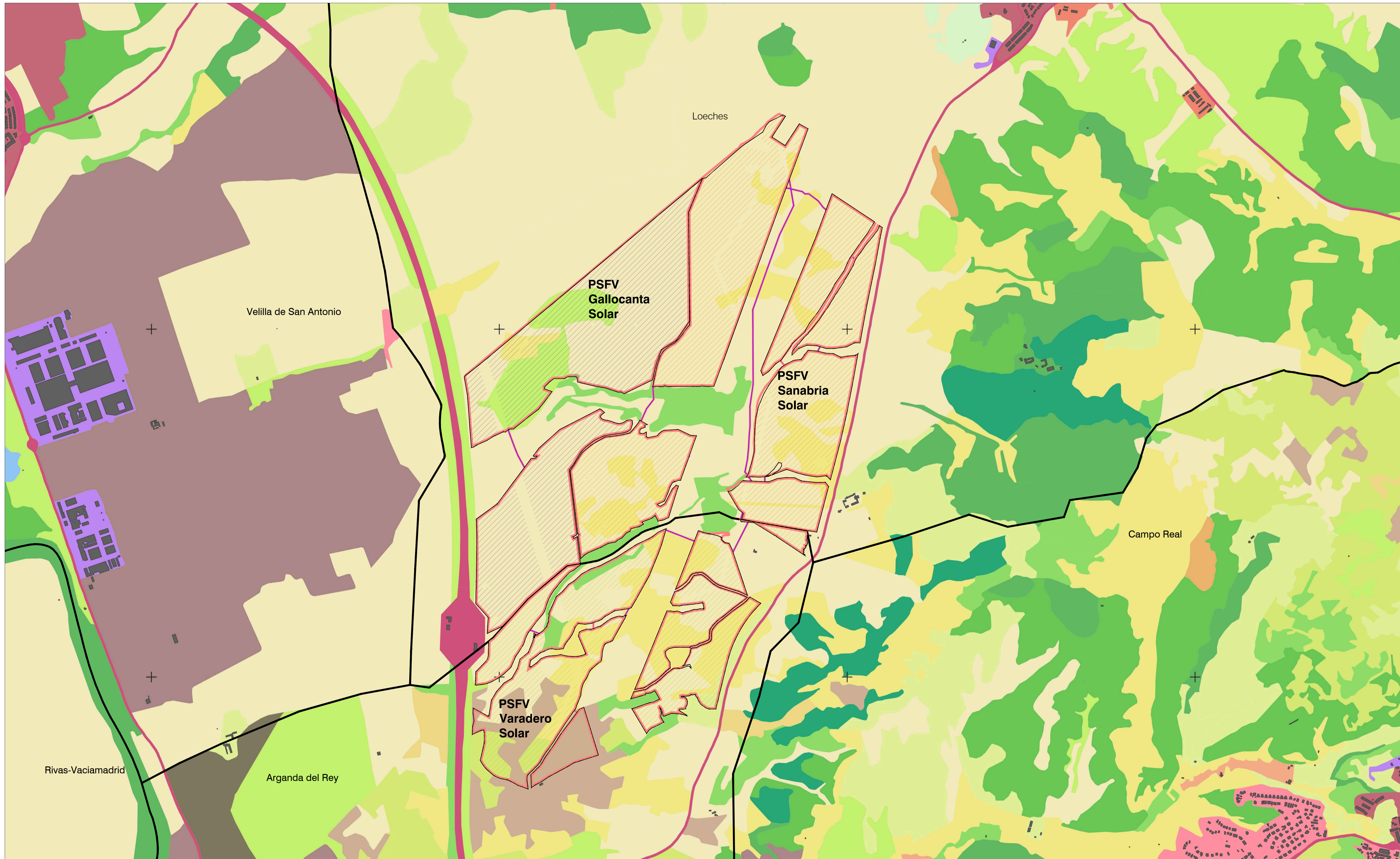

**LEYENDA**  
 Términos municipales

**Ámbito del Plan Especial. El PEI contiene las siguiente infraestructuras:**

- Delimitación del ámbito del PEI (Línea subterránea 30 kV; delimitación de ámbito a 5 m de cada lado del eje)
- Vallado de las PSFVs Gallocanta Solar, Sanabria Solar y Varadero Solar
- Implantación de la PSFV Gallocanta Solar
- Implantación de la PSFV Sanabria Solar
- Implantación de la PSFV Varadero Solar
- Línea subterránea 30 kV

**SIOSE- Clasificación Ocupación del Suelo**

<ul style="list-style-type: none"> <li>Casco</li> <li>Ensanche</li> <li>Discontinuo</li> <li>Zona verde urbana</li> <li>Instalación agrícola y/o ganadera</li> <li>Extracción minera</li> <li>Servicio Dotacional</li> <li>Asentamiento agrícola y huerta</li> </ul>	<ul style="list-style-type: none"> <li>Ped viaria o ferroviaria</li> <li>Infraestructura de suministro</li> <li>Infraestructura de residuos</li> <li>Cultivo herbáceo</li> <li>Frutal no cítrico</li> <li>Vinedo</li> <li>Olivar</li> <li>Combinación de cultivos leñosos</li> <li>Combinación de cultivos</li> </ul>	<ul style="list-style-type: none"> <li>Combinación de cultivos con vegetación</li> <li>Bosque de frondosas</li> <li>Bosque de coníferas</li> <li>Pastizal o herbazal</li> <li>Matorral</li> <li>Combinación de vegetación</li> <li>Riqueño</li> <li>Suelo desnudo</li> <li>Lago o laguna</li> </ul>
--	---	---

0 200 m 400 m 600 m 800 m 1000 m

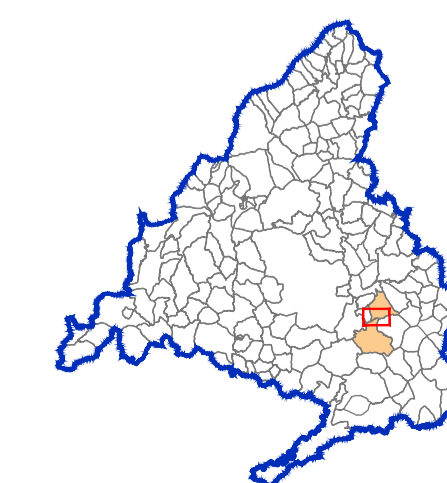

Información geográfica del Sistema de Información de Ocupación del Suelo de España (SIOSE) de la Comunidad de Madrid ETRS89 / UTM Zone 30N (EPSG:25830). Cuadrícula UTM 2000 m

**PLAN ESPECIAL PEI-PFOT-178**  
 VERSIÓN INICIAL DEL PLAN: DOCUMENTO PARA APROBACIÓN INICIAL  
 TÍTULO DEL PLANO:  
**EDIFICACIÓN Y USOS ACTUALES**

ESCALA: 1:10.000

PROMOTOR:

PLANO Nº:  
**I-5.1**  
 EQUIPO REDACTOR:

Ignis Energía S.L. TotalEnergies Electricidad y Gas España, S.A. RH Estudio, Inv. y Proyectos S.L.P.

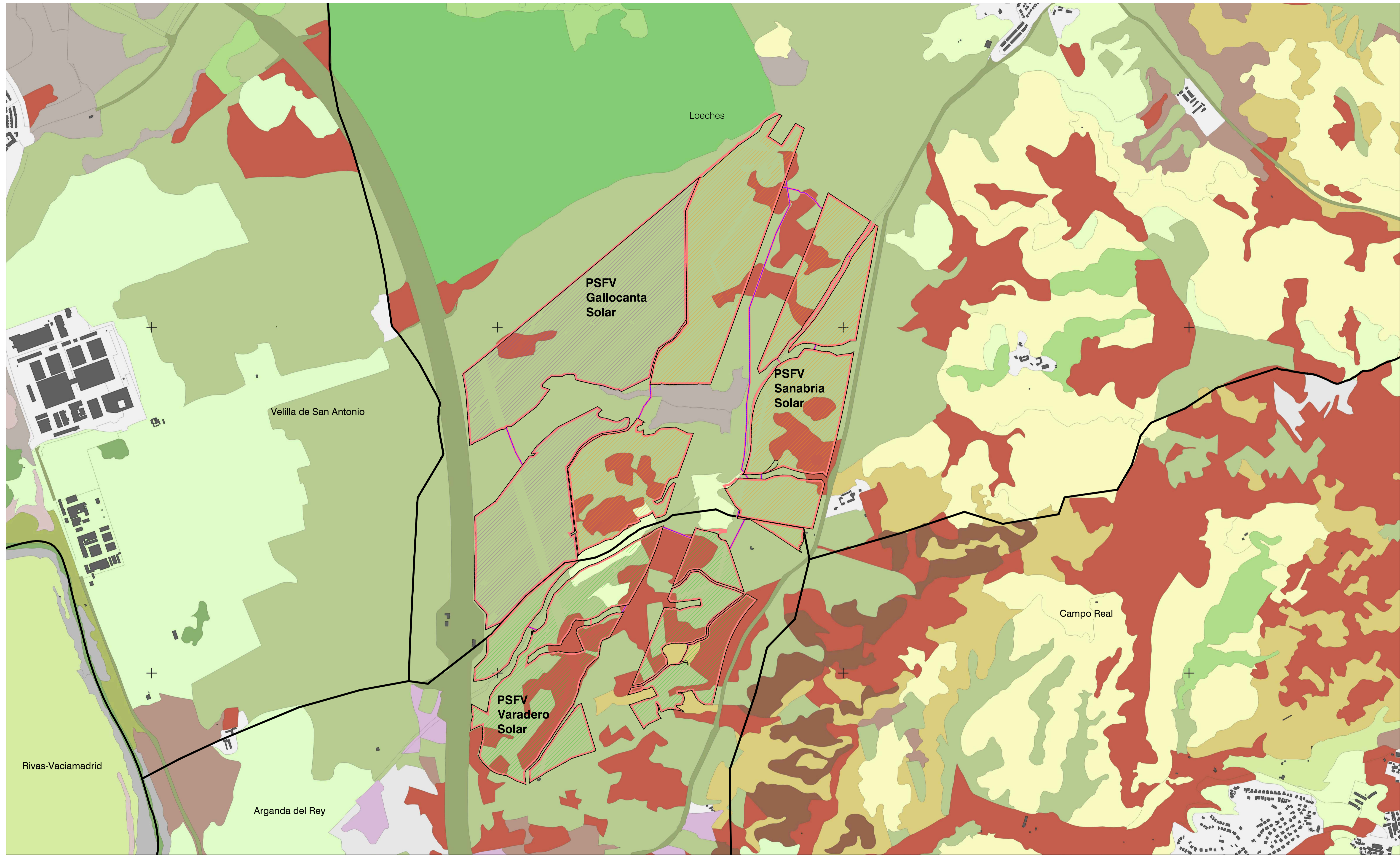

**LEYENDA**  
 Términos municipales

**Ámbito del Plan Especial. El PEI contiene las siguiente infraestructuras:**

- Delimitación del ámbito del PEI (Línea subterránea 30 kV; delimitación de ámbito a 5 m de cada lado del eje)
- Vallado de las PSFVs Gallocanta Solar, Sanabria Solar y Varadero Solar
- Implantación de la PSFV Gallocanta Solar
- Implantación de la PSFV Sanabria Solar
- Implantación de la PSFV Varadero Solar
- Línea subterránea 30 kV

**Mapa Forestal de Madrid**

- Altochar
- Carrizosa, gravera y vertedero
- Carrizosa, tomillar y otras especies de pequeña talla
- Chopera
- Coscojar
- Cultivo de almendra
- Cultivo de regadío
- Cultivo de secano herbáceo
- Encinar

- Encinar adhesionado cultivado
- Infraestructura lineal
- Jaral
- Lamina y curso de agua
- Matorral gipsícola
- Mosaico construcción - agrícola
- Olivar
- Pastizal y erial
- Pinar de pino carrasco

- Plantación de chopo
- Retamar
- Tarrayal
- Vegetación de ribera arboreo - arbustiva
- Vegetación de ribera herbácea
- Viñedo
- Viñedo con olivar
- Zona urbanizada

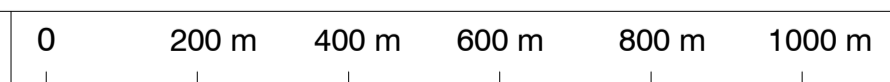

Información geográfica del Banco de Datos de la Naturaleza - Mapa Forestal de España. Actualización 2006. ETRS89 / UTM Zone 30N (EPSG:25830). Cuadrícula UTM 2000 m

**PLAN ESPECIAL PEI-PFOT-178**  
 VERSIÓN INICIAL DEL PLAN: DOCUMENTO PARA APROBACIÓN INICIAL

TÍTULO DEL PLANO:  
**EDIFICACIÓN Y VEGETACIÓN ACTUAL.**

PLANO Nº:  
**I-5.2**

ESCALA: 1:10.000

FECHA: Mayo 2022

PROMOTOR:  
 IGENIS  
 TotalEnergies

IGNIS ENERGÍA S.L. TotalEnergies Electricidad y Gas España, S.A.

EQUIPO REDACTOR:  
 RH Estudio, Inv. y Proyectos S.LP

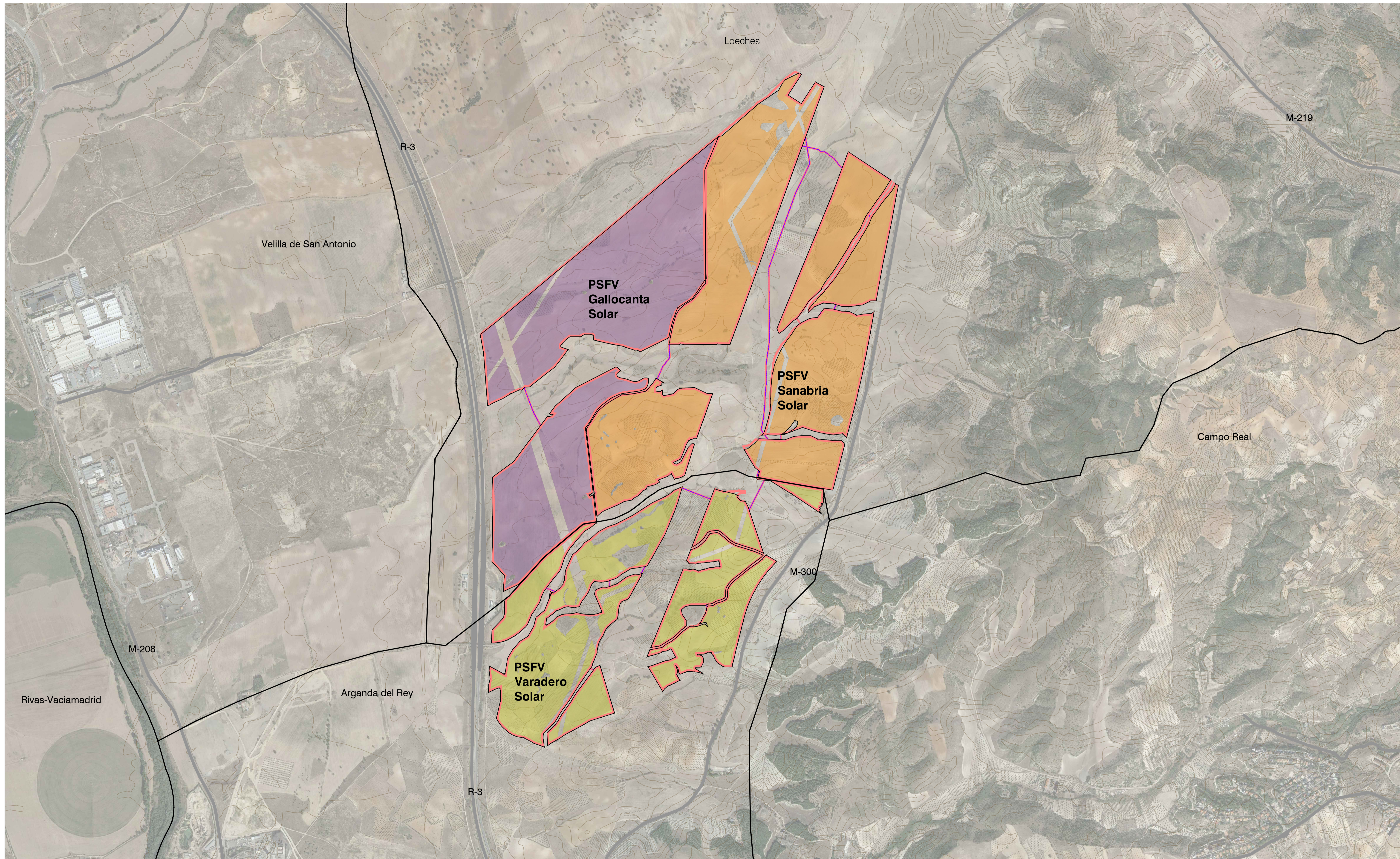

- LEYENDA**
- Términos municipales
  - Ámbito del Plan Especial. El PEI contiene las siguiente infraestructuras:
    - Delimitación del ámbito del PEI (Línea subterránea 30 kV: delimitación de ámbito a 5 m de cada lado del eje)
    - Vallado de las PSFVs Gallocanta Solar, Sanabria Solar y Varadero Solar
    - Implantación de la PSFV Gallocanta Solar
    - Implantación de la PSFV Sanabria Solar
    - Implantación de la PSFV Varadero Solar
    - Línea subterránea 30 kV

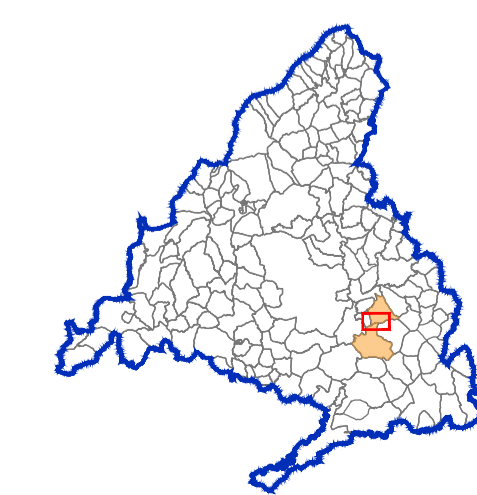
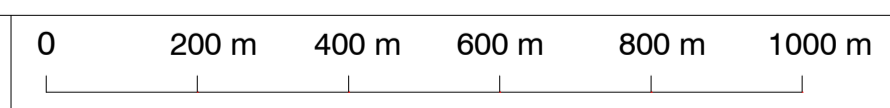

**PLAN ESPECIAL PEI-PFOT-178**  
 VERSIÓN INICIAL DEL PLAN: DOCUMENTO PARA APROBACIÓN INICIAL

TÍTULO DEL PLANO:  
**DELIMITACIÓN SOBRE ORTOFOTO**

PLANO Nº:  
**I-6**

ESCALA: 1:10.000

FECHA: Mayo 2022

PROMOTOR:  
 IGNIS ENERGÍA S.L. TotalEnergies

EQUIPO REDACTOR:  
 RH Estudio, Inv. y Proyectos S.L.P.

Imagen de fondo de Google Satellite 2020. ETRS89 / UTM Zone 30N (EPSG:25830). Cuadrícula UTM 2000 m Base Cartográfica: Centro Regional de Información Cartográfica de la Comunidad de Madrid.

Ignis Energía S.L. TotalEnergies Electricidad y Gas España, S.A. RH Estudio, Inv. y Proyectos S.L.P.



**LEYENDA**

- Términos municipales
- Parcelario Catastro Loeches
- Parcelario Catastro Arganda del Rey

**Ámbito del Plan Especial. El PEI contiene las siguiente infraestructuras:**

- Delimitación del ámbito del PEI (Línea subterránea 30 kV, delimitación de ámbito a 5 m de cada lado del eje)
- Vallado de las PSFVs Gallocanta Solar, Sanabria Solar y Varadero Solar
- Implantación de las PSFV Gallocanta Solar
- Implantación de la PSFV Sanabria Solar
- Implantación de la PSFV Varadero Solar
- Línea subterránea 30 kV

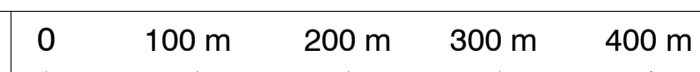

ETRS 89/UTM Zone 30 N (EPSG :25830) - Cuadrícula UTM 2000 m.  
Base Cartográfica : Centro Regional de Información Cartográfica de la Comunidad de Madrid

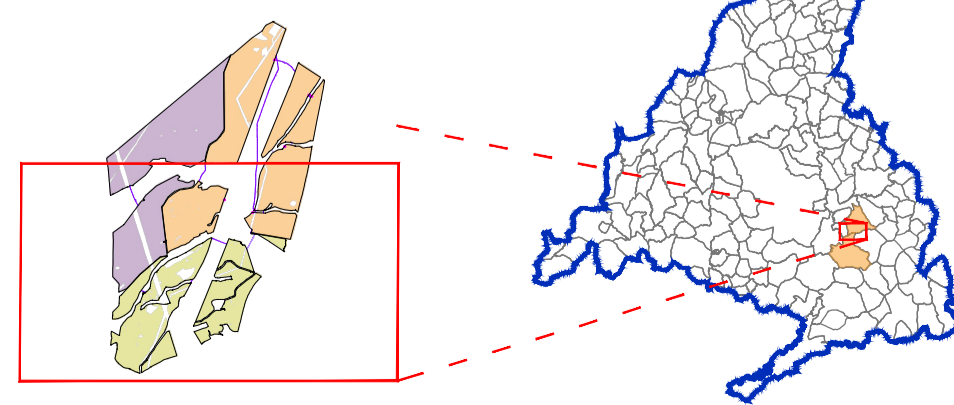

**PLAN ESPECIAL PEI-PFOT-178**  
 VERSIÓN INICIAL DEL PLAN: DOCUMENTO PARA APROBACIÓN INICIAL  
 TÍTULO DEL PLANO:  
**ESTRUCTURA DE LA PROPIEDAD. DETALLE 1**

ESCALA: 1:5.000  
 FECHA: Mayo 2022

PROMOTOR:  
 IGNIS ENERGÍA S.L. TotalEnergies

EQUIPO REDACTOR:  
 RH Estudio, Inv. y Proyectos S.L.P.

PLANO Nº:  
**1-7.1**

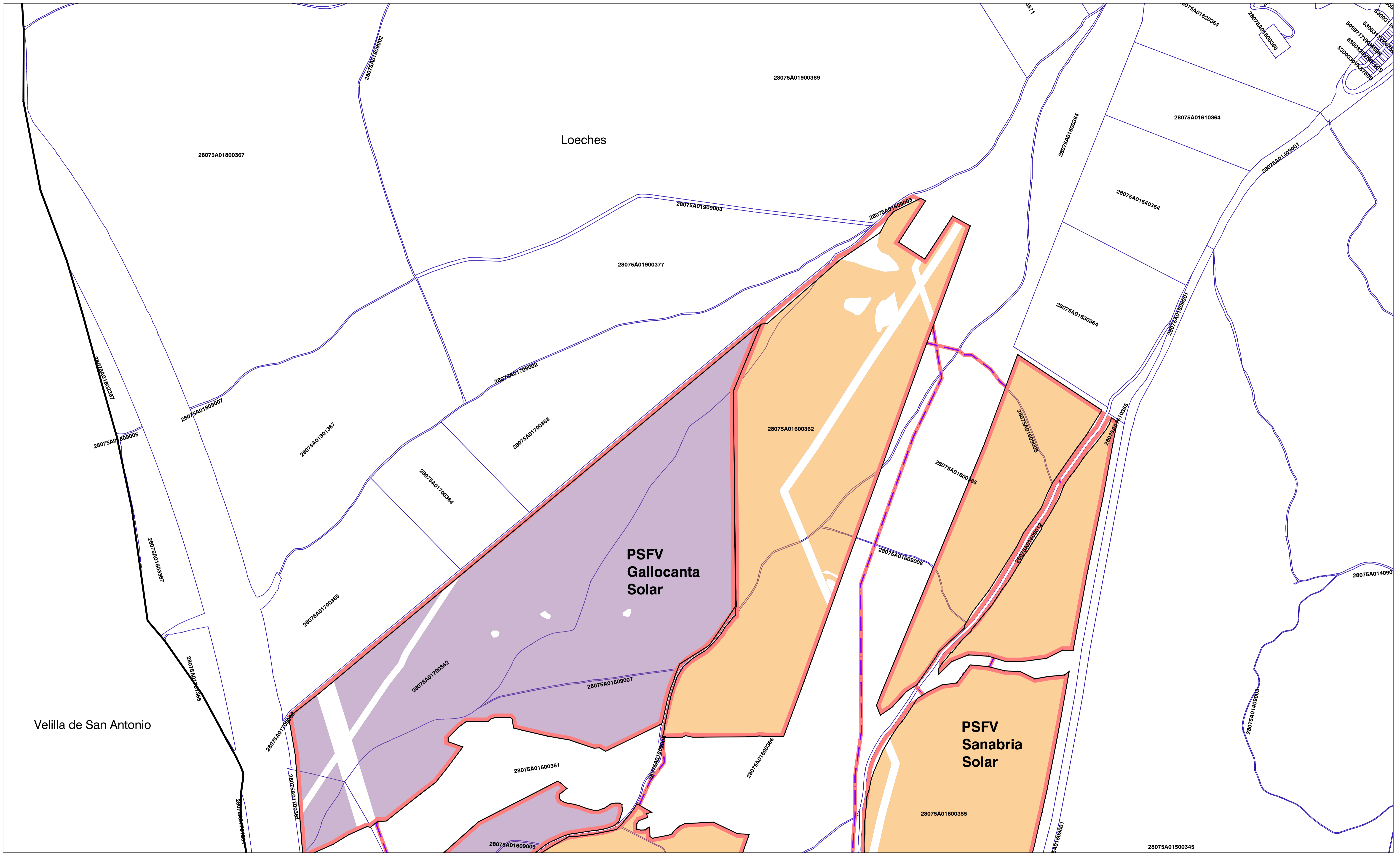

- LEYENDA**
- Términos municipales
  - Parcelario Catastro Loeches
- Ámbito del Plan Especial. El PEI contiene las siguiente infraestructuras:**
- Delimitación del ámbito del PEI (Línea subterránea 30 kV; delimitación de ámbito a 5 m de cada lado del eje)
  - Vallado de las PSFVs Gallocanta Solar, Sanabria Solar y Varadero Solar
  - Implantación de la PSFV Gallocanta Solar
  - Implantación de la PSFV Sanabria Solar
  - Línea subterránea 30 kV

0 100 m 200 m 300 m 400 m

ETRS 89/UTM Zone 30 N (EPSG :25830) . Cuadrícula UTM 2000 m.  
Base Cartográfica : Centro Regional de Información Cartográfica de la Comunidad de Madrid

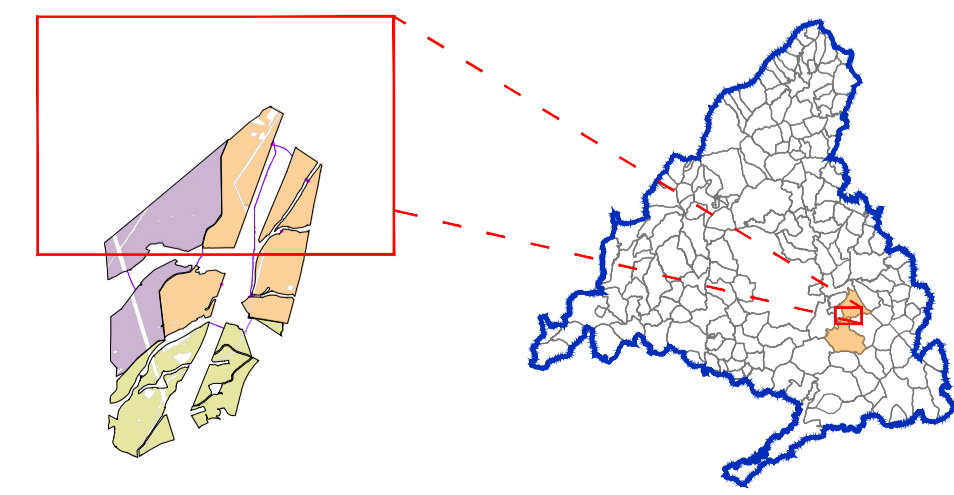

**PLAN ESPECIAL PEI-PFOT-178**  
 VERSIÓN INICIAL DEL PLAN: DOCUMENTO PARA APROBACIÓN INICIAL  
 TÍTULO DEL PLANO:  
**ESTRUCTURA DE LA PROPIEDAD. DETALLE 2**

ESCALA: 1:5.000  
 FECHA: Mayo 2022

PROMOTOR:

EQUIPO REDACTOR:

PLANO Nº:  
**1-7.2**

IGNIS Energía S.L. TotalEnergies Electricidad y Gas España, S.A. RH Estudio, Inv. y Proyectos S.L.P.