BLOQUE I – DOCUMENTACIÓN INFORMATIVA

VOLUMEN 2 - PLANOS DE INFORMACIÓN

Este documento es copia original firmado. Se han ocultado datos personales en aplicación de la normativa vigente

Este documento es copia original firmado. Se han ocultado datos personales en aplicación de la normativa vigente

I-1 Plano de situación

Este documento es copia original firmado. Se han ocultado datos personales en aplicación de la normativa vigente

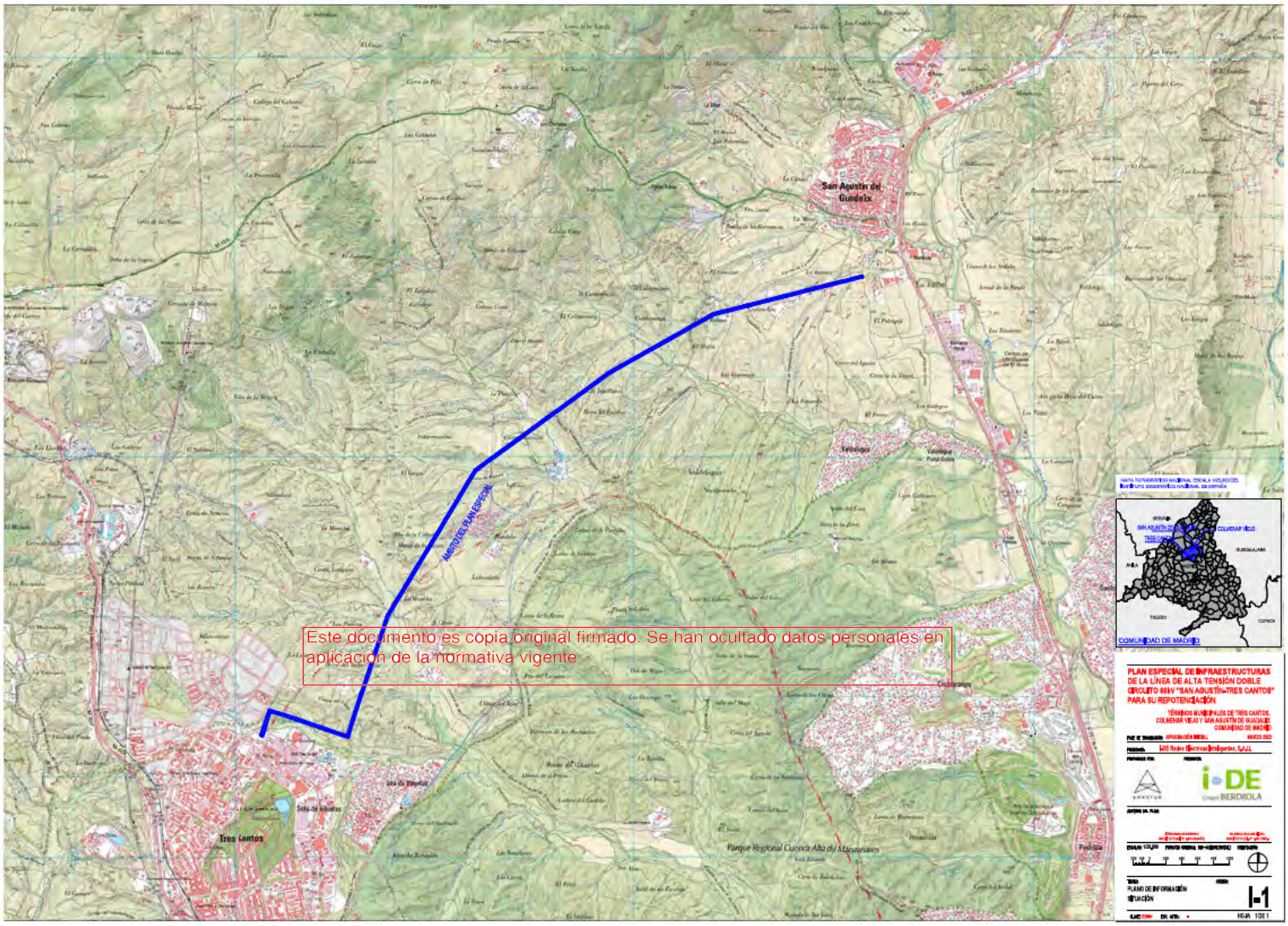

Este documento es copia original firmado. Se han ocultado datos personales en aplicación de la normativa vigente

I-2 Afecciones a la legislación sectorial

Este documento es copia original firmado. Se han ocultado datos personales en aplicación de la normativa vigente

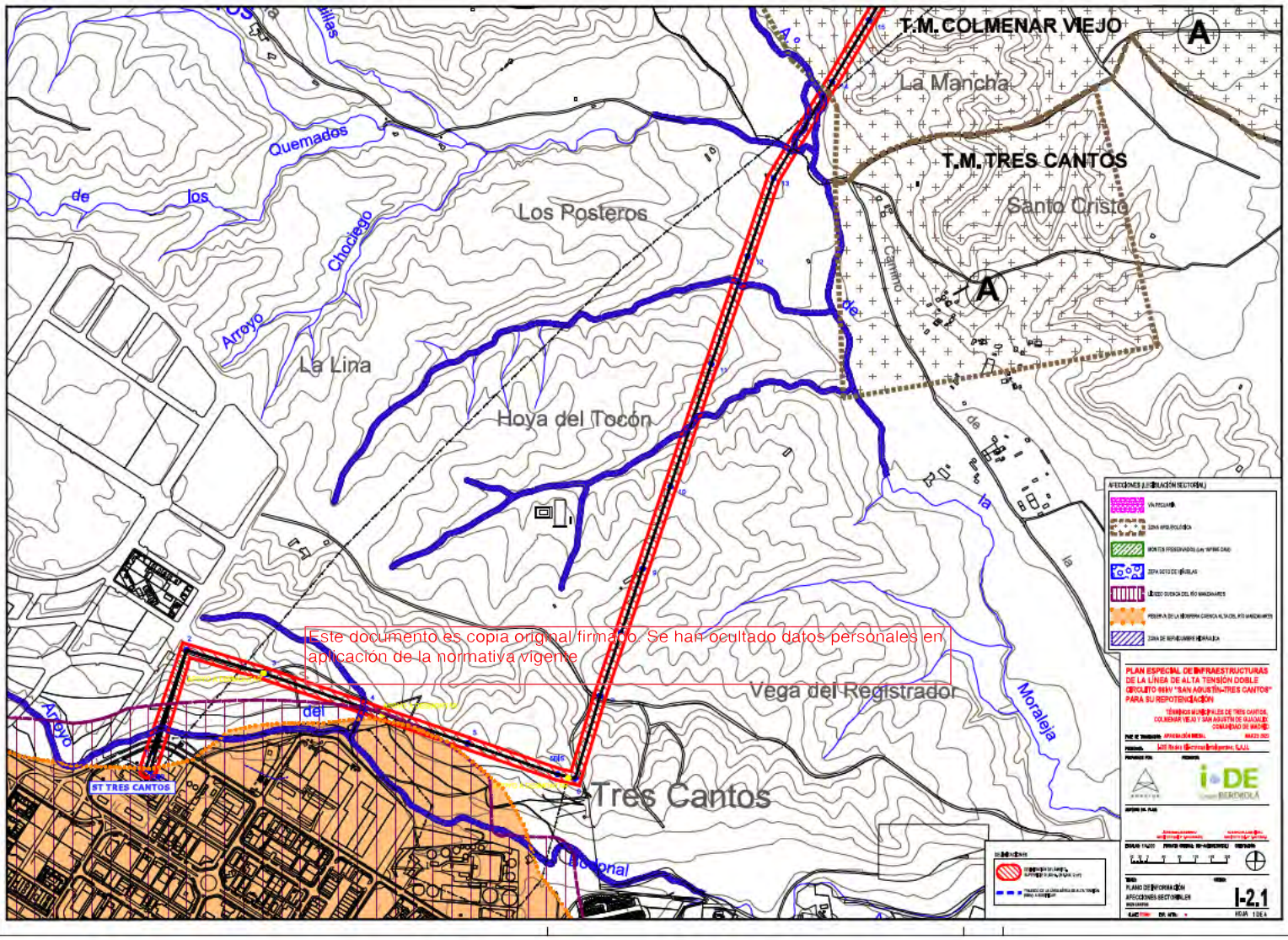

Este documento es copia original firmado. Se han ocultado datos personales en aplicación de la normativa vigente

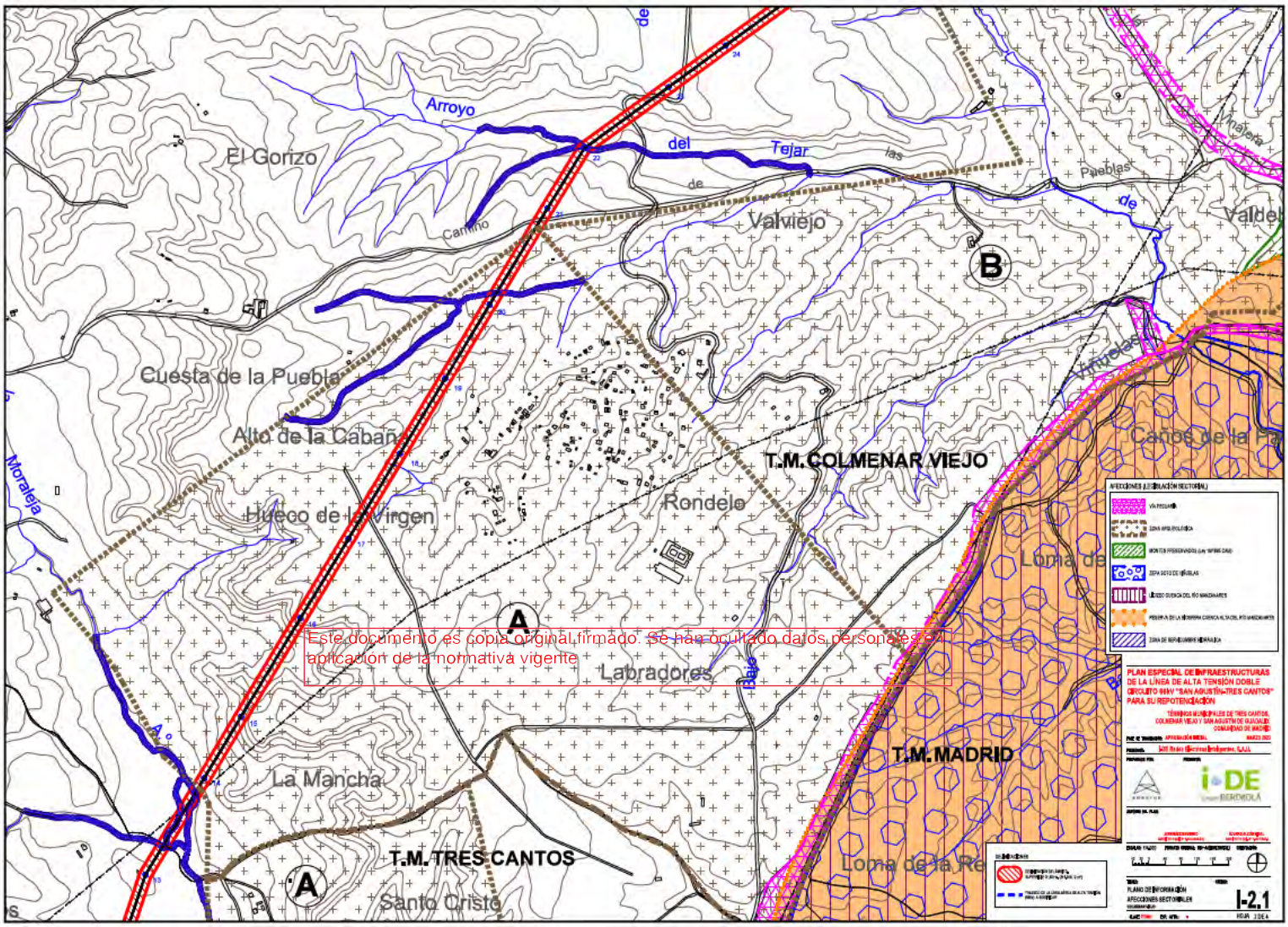

Este documento es copia original firmado. Se han ocultado datos personales por aplicación de la normativa vigente

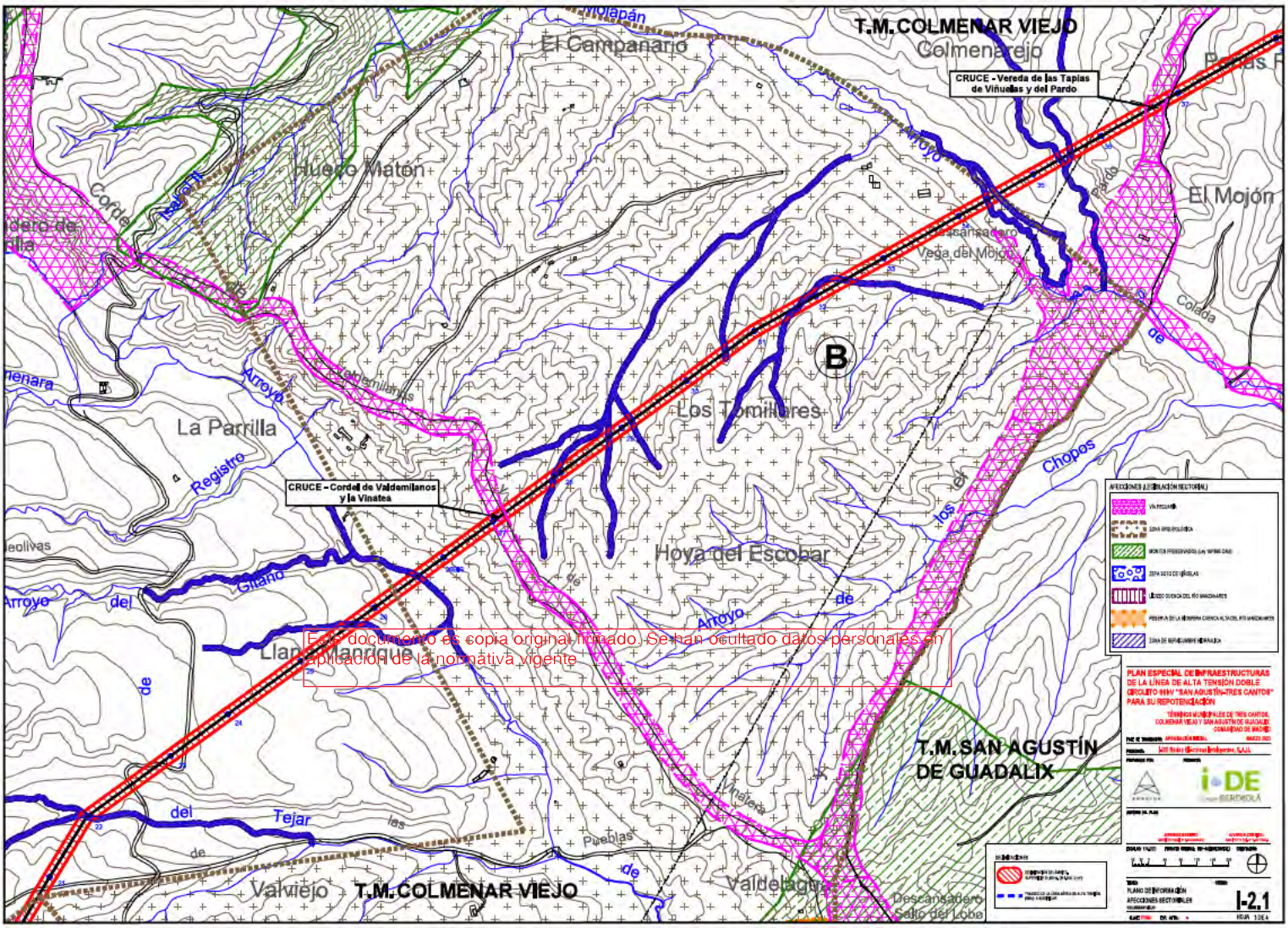

Este documento es copia original firmado. Se han ocultado datos personales en aplicación de la normativa vigente

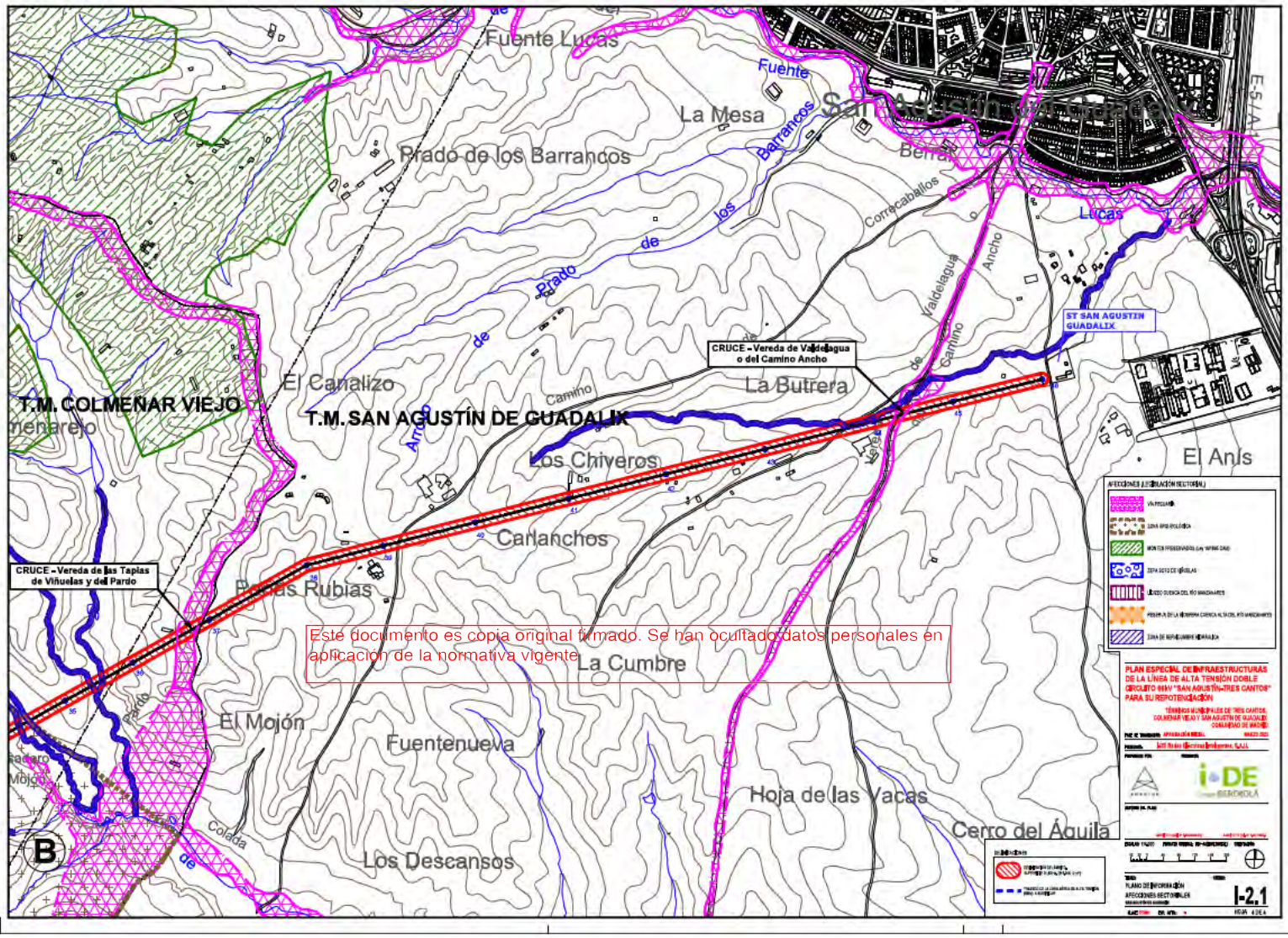

Este documento es copia original firmado. Se han ocultado datos personales en aplicación de la normativa vigente

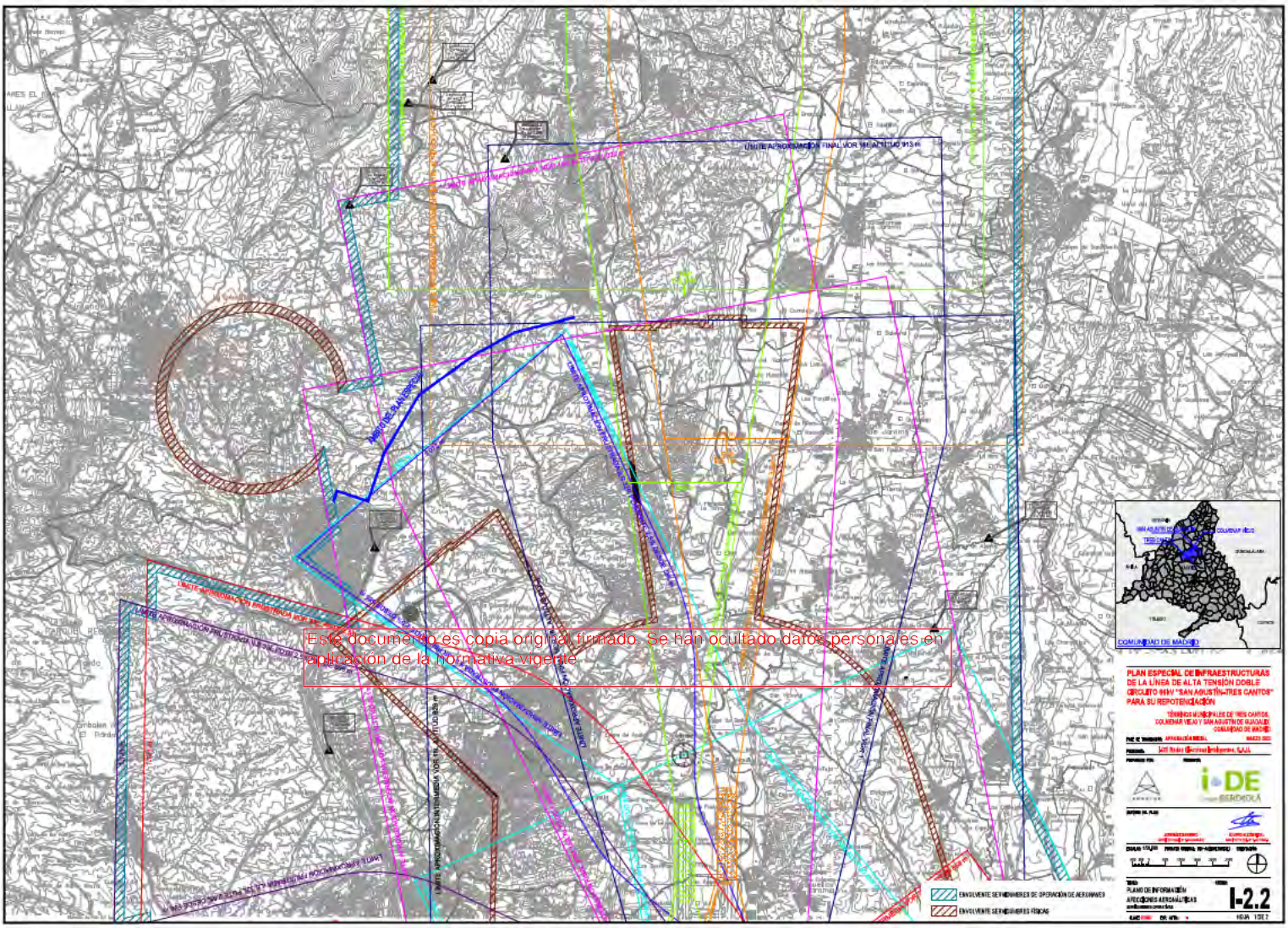

Este documento es copia original firmado. Se han ocultado datos personales en aplicación de la normativa vigente

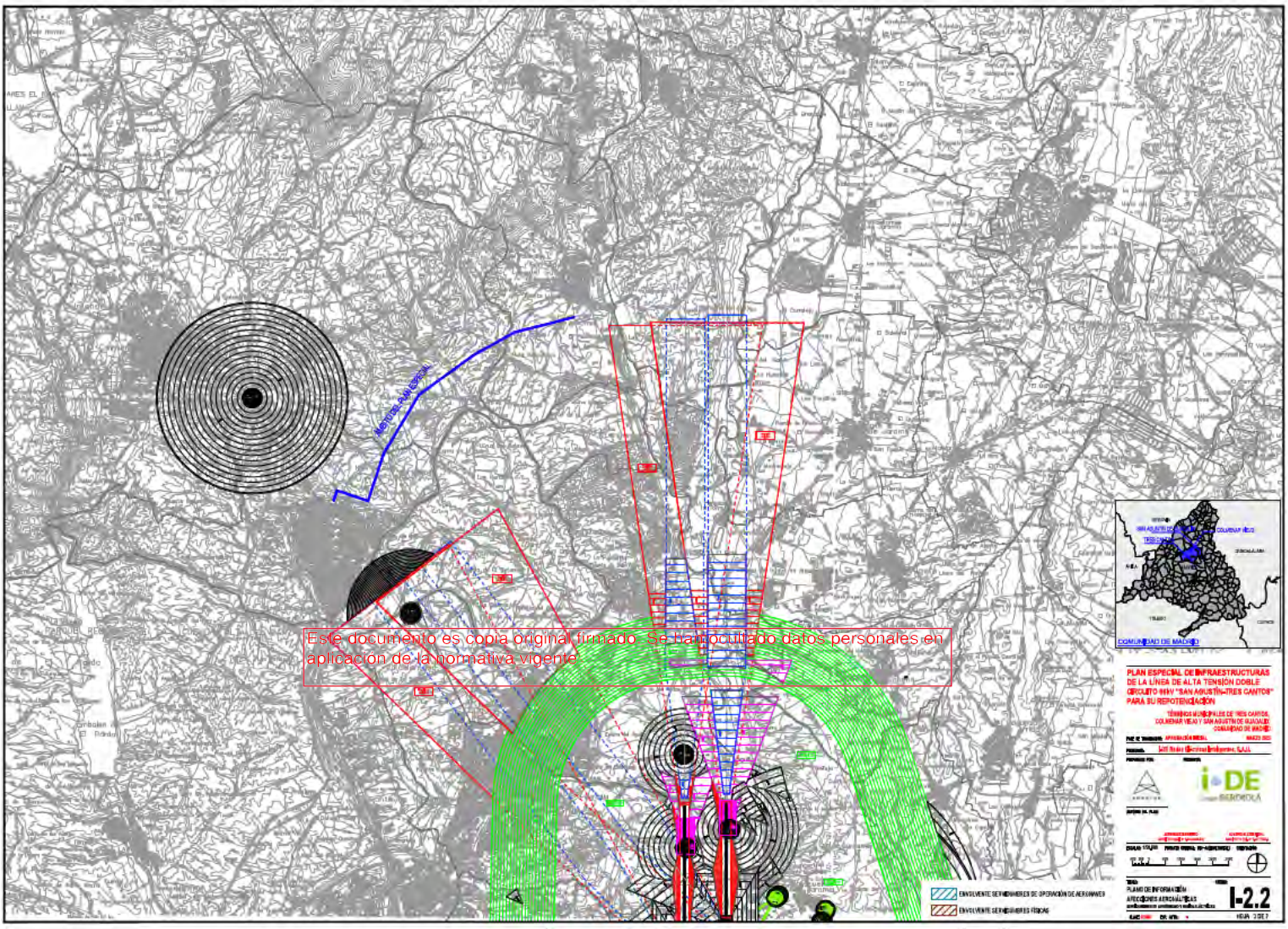

Este documento es copia original firmado. Se han ocultado datos personales en aplicación de la normativa vigente

I-3 Encuadre sobre el planeamiento municipal

Este documento es copia original firmado. Se han ocultado datos personales en aplicación de la normativa vigente

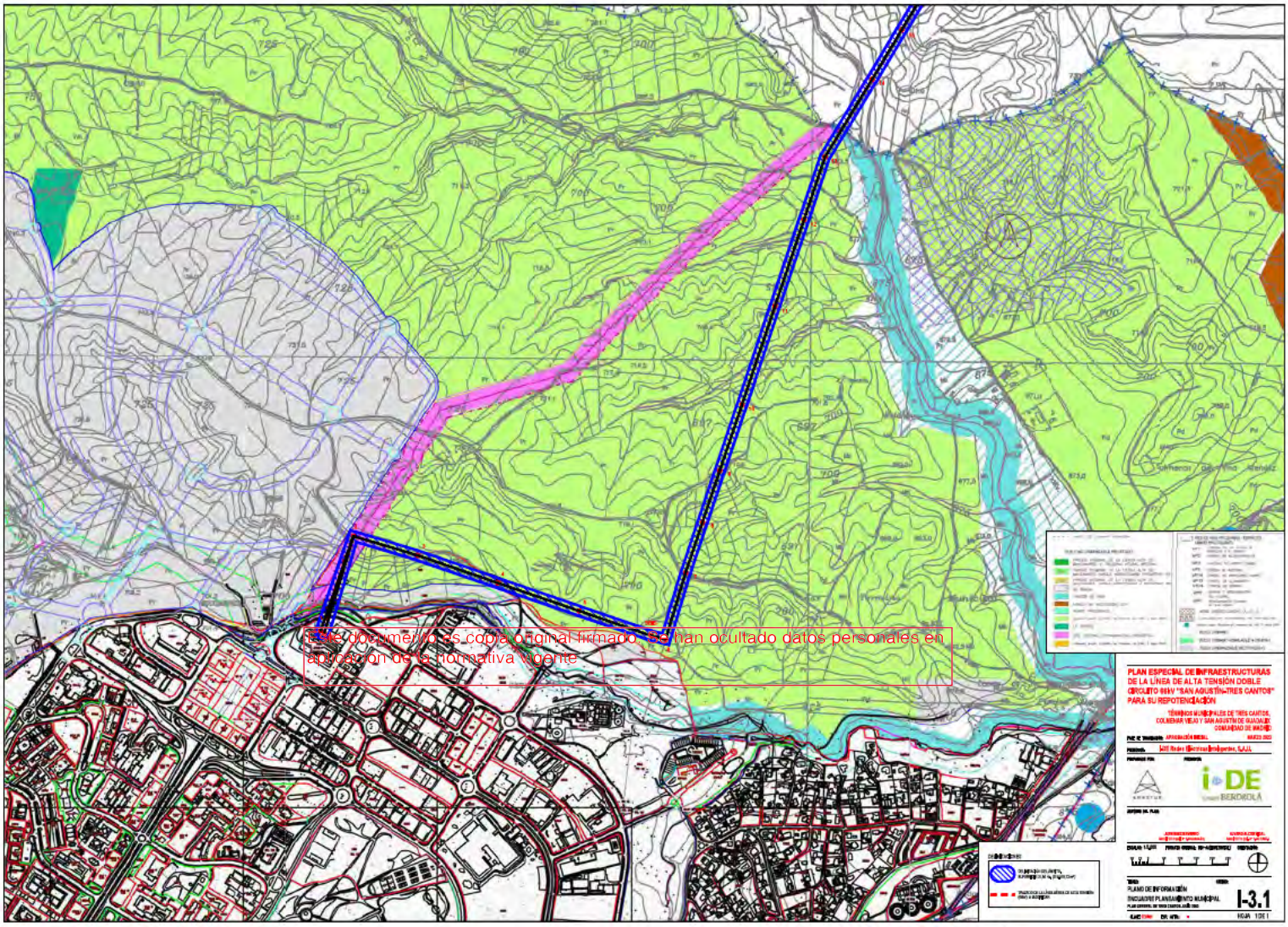

Este documento es copia original firmado. Se han ocultado datos personales en aplicación de la normativa vigente

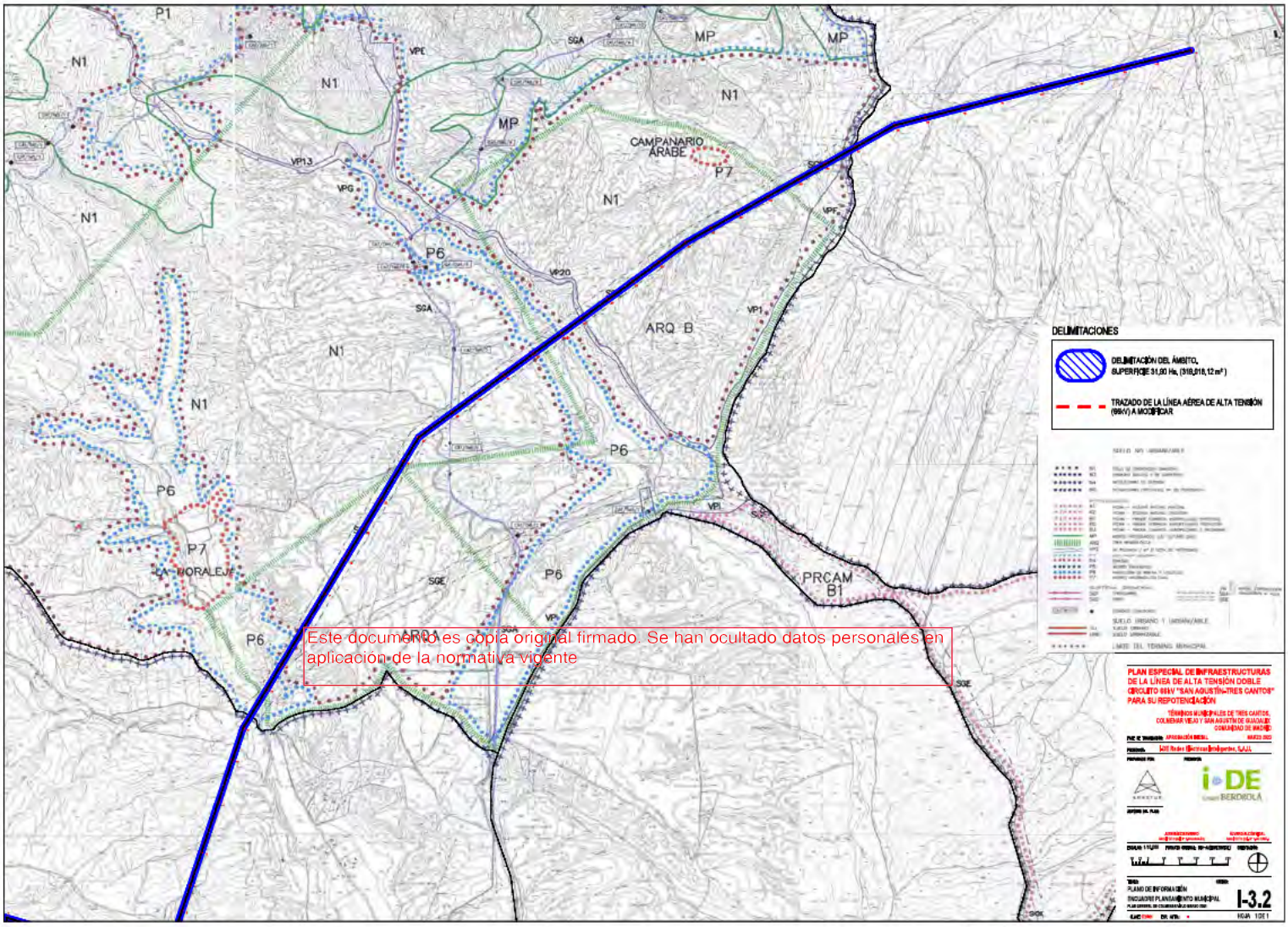

Este documento es copia original firmado. Se han ocultado datos personales en aplicación de la normativa vigente

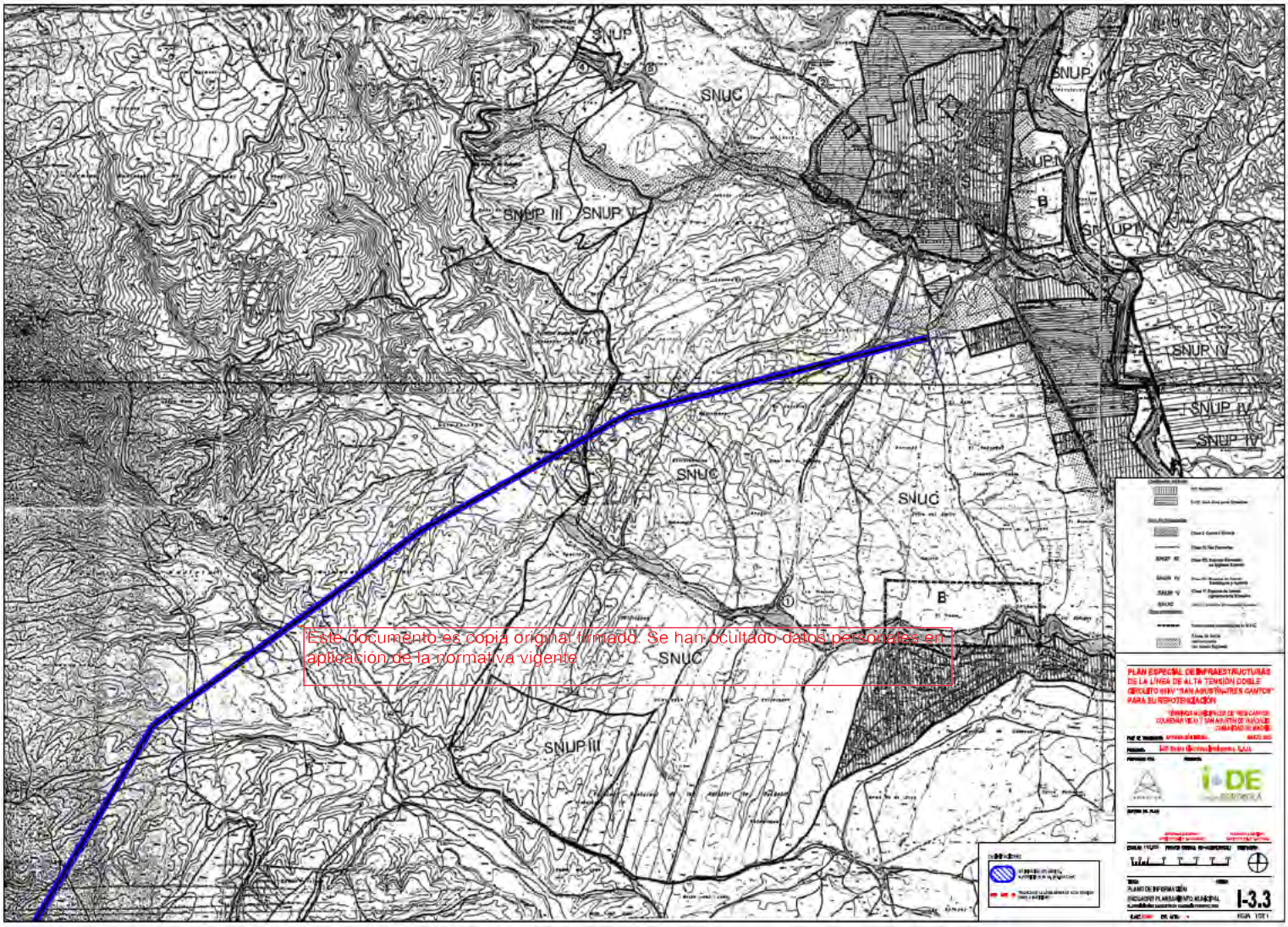

Este documento es copia original firmada. Se han ocultado datos personales en aplicación de la normativa vigente

I-4 Ámbito del Plan Especial

Este documento es copia original firmado. Se han ocultado datos personales en aplicación de la normativa vigente

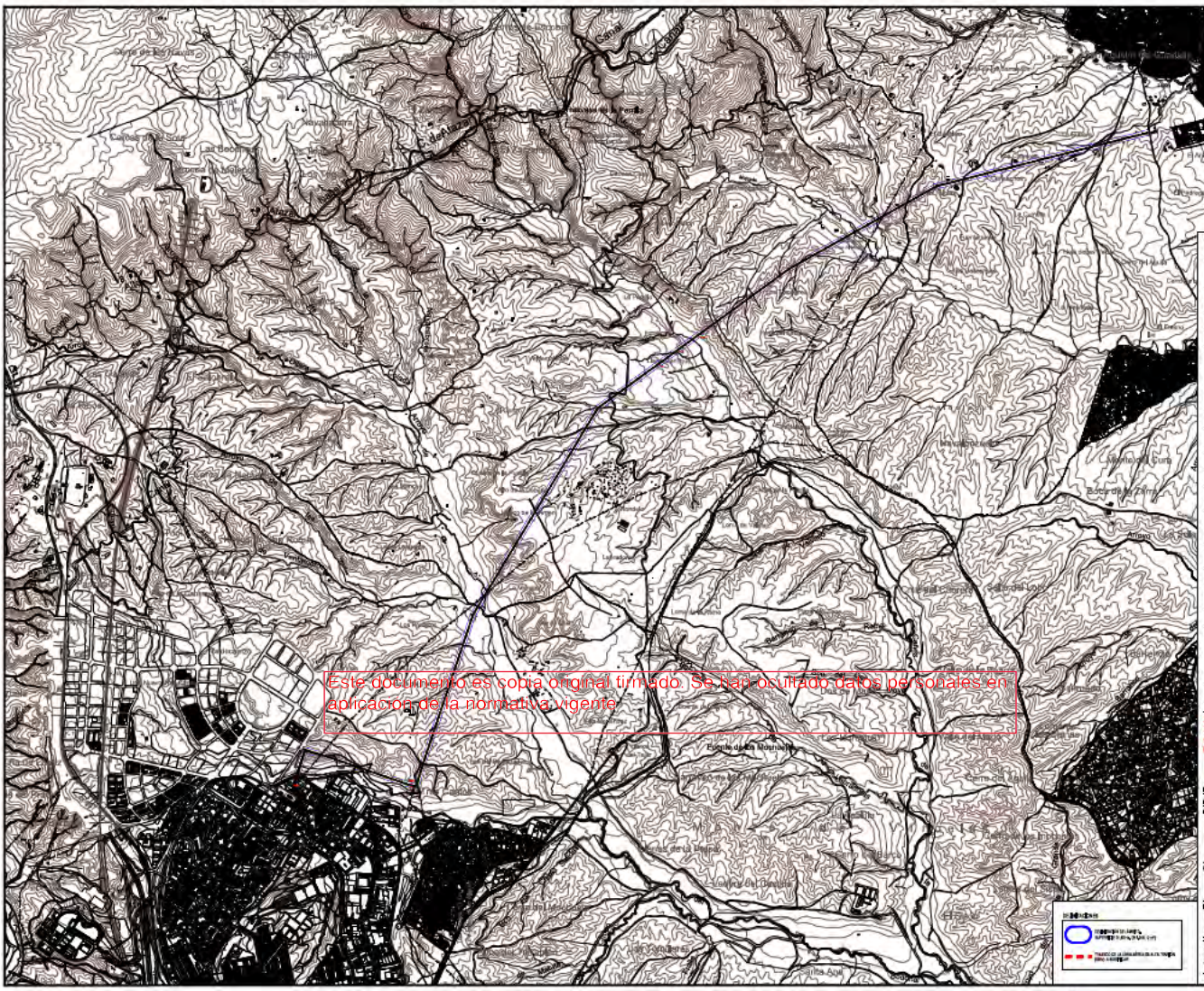

TRAZADO LINEA ELECTRICA PROYECTADA		
APOYO	Coordenadas UTM SISTEMA ETRS89 (HUSO 30)	
	X	Y
0	440.332,02	4.495.537,782
0 BIS	440.312,015	4.495.535,54
1	440,251,858	4.495.372,055
2	440.435,335	4.495.827,787
3	440.608,454	4.496.767,508
4	440.886,944	4.496.681,311
6	441.140,708	4.496.592,865
6 BIS	441.332,23	4.496.516,107
1	441.411,814	4.496.925,472
7	441.474,41	4.496.713,676
8	441.527,94	4.496.970,943
9	441.581,29	4.497.362,743
10	441.640,728	4.497.648,999
11	441.753,931	4.497.547,022
12	441.846,758	4.497.817,476
13	441.910,623	4.498.013,552
14	442.057,672	4.498.295,977
15	442.149,917	4.498.410,323
16	442.240,895	4.498.607,855
17	442.419,022	4.498.866,289
18	442.547,881	4.499.050,224
19	442.661,535	4.499.257,166
20	442,772,93	4.499.44[illegible],38
21	442.917,795	4.499.684,268
22	443.039,076	4.499.884,198
23	443.220,967	4.499.937,862
24	443.394,062	4.500.092,757
25	443.545,93	4.500.224,737
26	443.791,309	4.500.358,957
26 BIS	443.938,752	4.500.484,266
27	444.078,212	4.500.574,206
28	444.130,25	4.500.637,675
29	444.350,08	4.500.808,794
30	444.511,773	4.500.920,486
31	444.682,34	4.501.051,751
32	444.838,23	4.501.158,759
33	445.035,623	4.501.290,579
34	445.194,076	4.501.395,621
35	445.481,126	4.501.443,881
36	445.551,037	4.501.539,831
37	445.593,083	4.501.697,549
38	445.588,455	4.501.784,637
39	446.180,791	4.501.884,759
40	446.412,482	4.501.892,75
41	446.646,977	4.501.892,118
42	446.852,713	4.502.074,261
43	447.140,685	4.502.077,107
44	447.415,015	4.502.146,496
45	447.615,744	4.502.196,626
46	447.840,145	4.502.252,069

Este documento es copia original firmado. Se han ocultado datos personales en aplicación de la normativa vigente

PLAN ESPECIAL DE INFRAESTRUCTURAS DE LA LÍNEA DE ALTA TENSIÓN DOBLE CIRCUITO 66kV "SAN AGUSTÍN-TRES CANTOS" PARA SU REPOTENCIACIÓN

TÉRMINOS MUNICIPALES DE TRES CANTOS, COLMENAR VIEJO Y SAN AGUSTÍN DE GUADALIX
COMUNIDAD DE MADRID

PLANO DE INFORMACIÓN
ÁMBITO DEL PLAN ESPECIAL

I-4.1

HOJA 1 DE 5

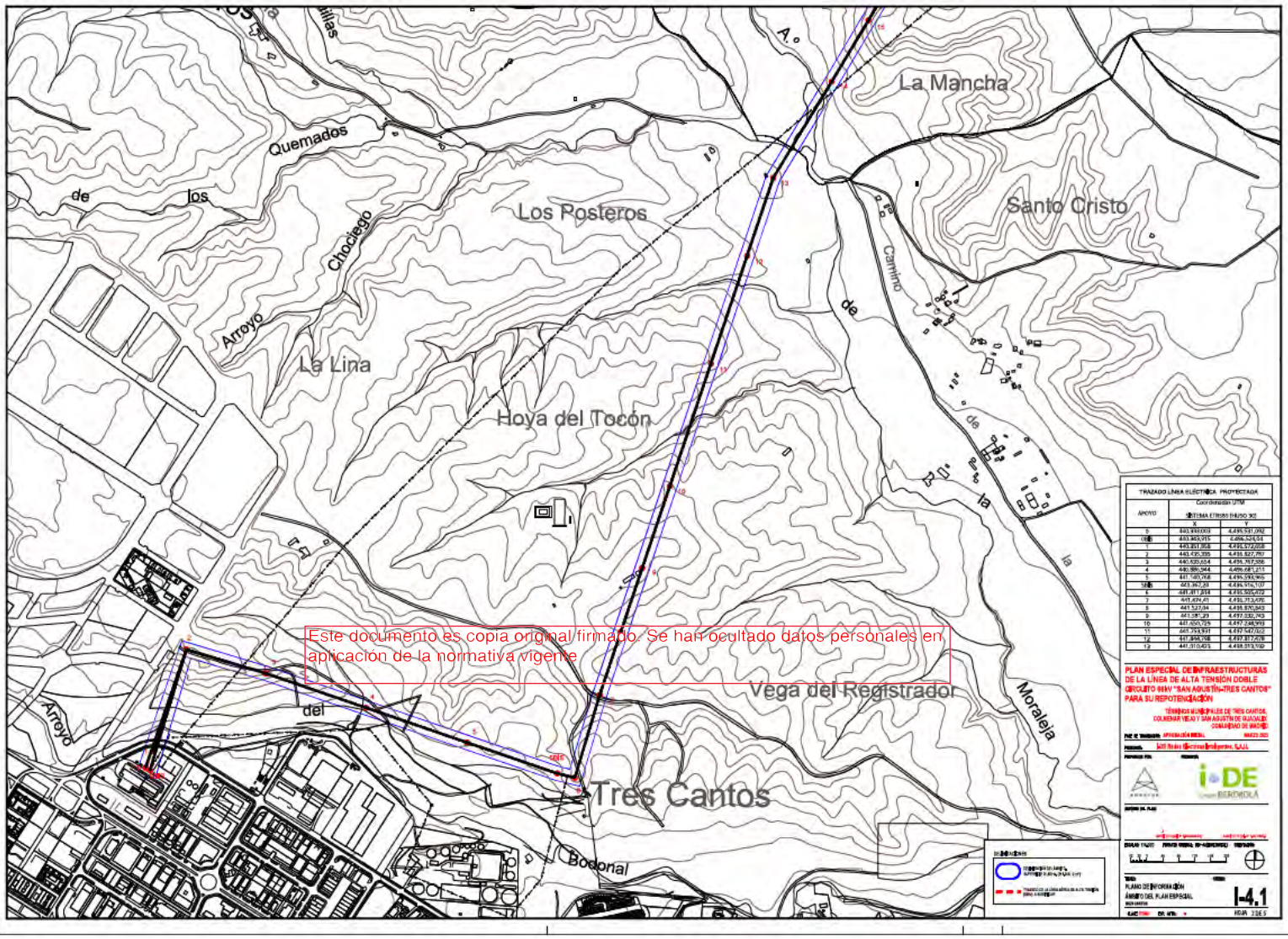

Este documento es copia original firmado. Se han ocultado datos personales en aplicación de la normativa vigente

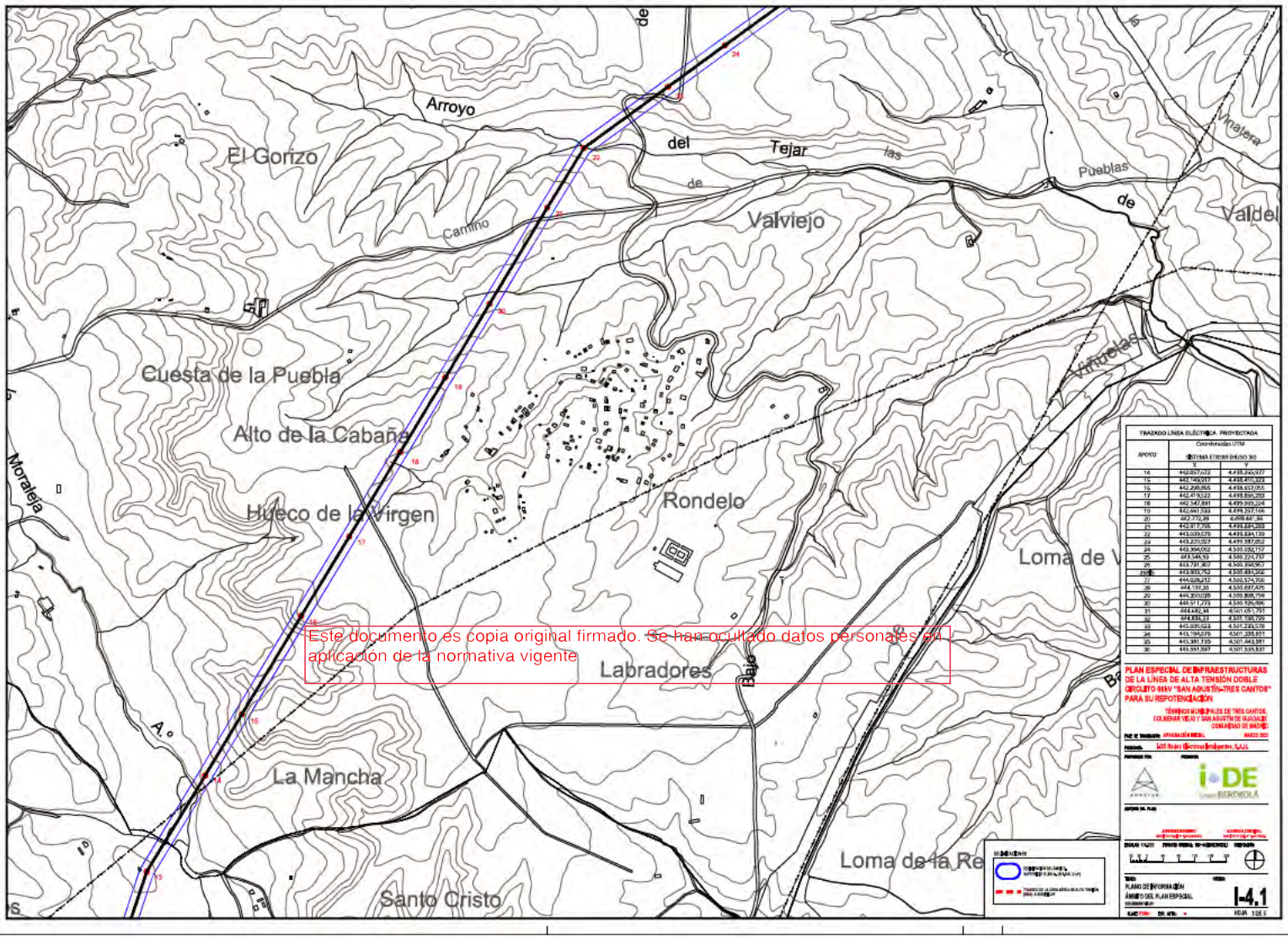

Este documento es copia original firmado. Se han ocultado datos personales en aplicación de la normativa vigente

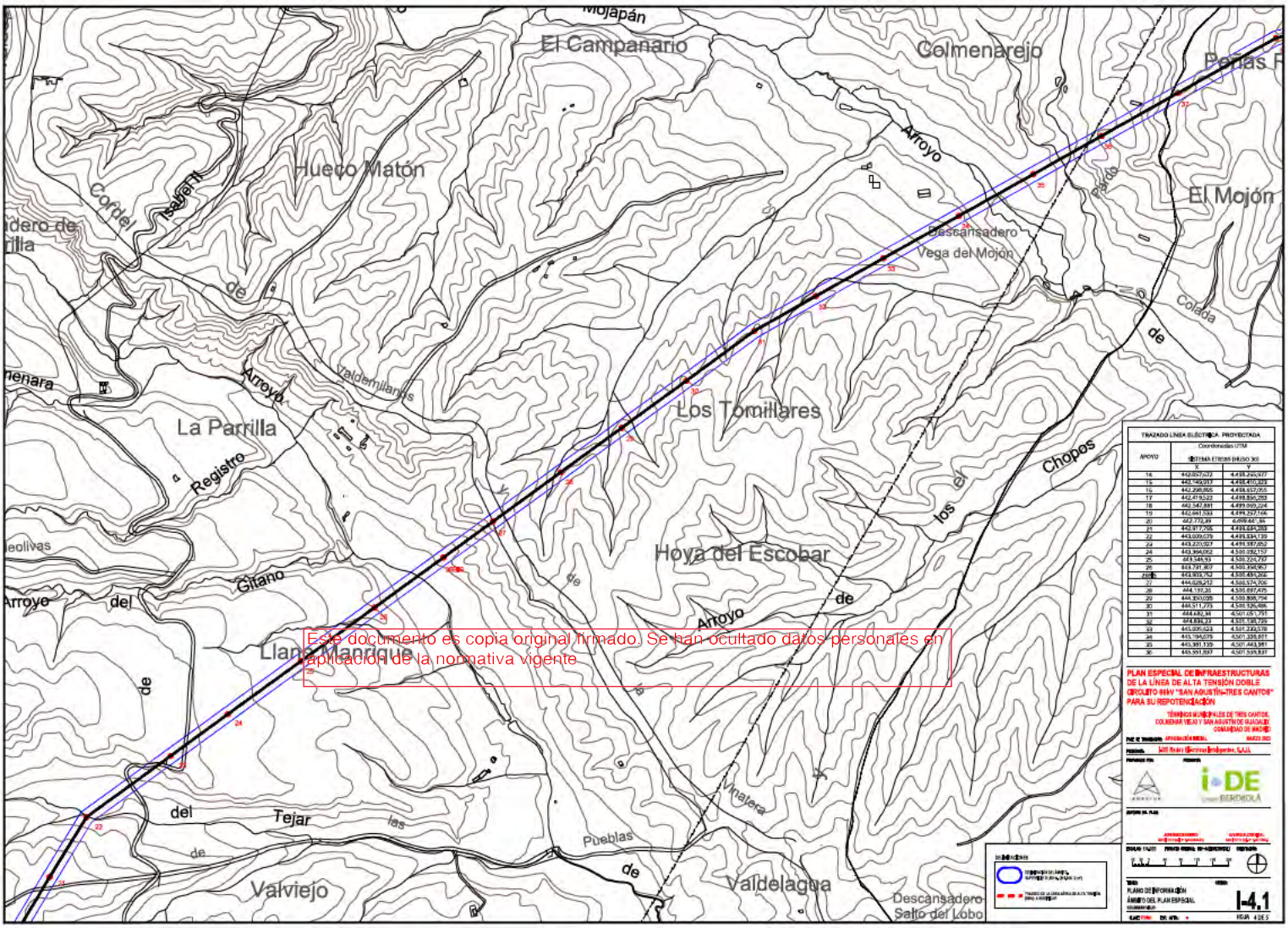

Este documento es copia original firmado. Se han ocultado datos personales en aplicación de la normativa vigente

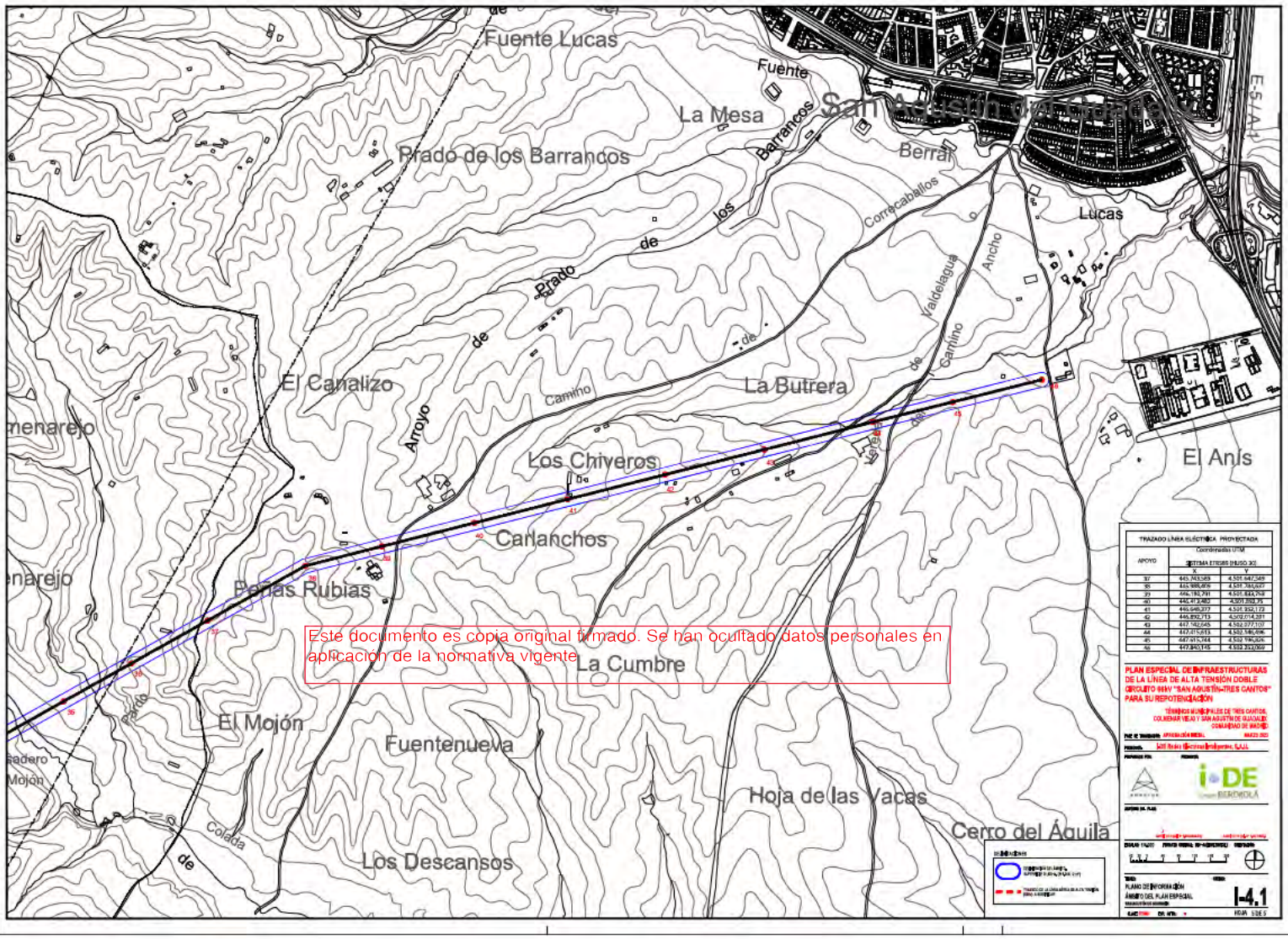

Este documento es copia original firmado. Se han ocultado datos personales en aplicación de la normativa vigente

Este documento es copia original firmado. Se han ocultado datos personales en aplicación de la normativa vigente

TRAZADO LÍNEA ELÉCTRICA PROYECTADA		
APOYO	Coordenadas UTM SISTEMA ETRS89 (HUSO 30) X	Y
0	440,332,009	4,495,537,092
0 bis	440,343,015	4,495,524,514
1	440,351,858	4,495,572,658
2	440,435,335	4,495,827,297
3	440,636,654	4,496,767,586
4	440,886,944	4,496,981,311
5	441,140,768	4,496,993,965
5 bis	441,392,28	4,495,316,107
6	441,411,814	4,495,925,472
7	441,474,40	4,496,715,476
8	441,527,94	4,496,970,943
9	441,581,29	4,497,342,743
10	441,650,728	4,497,749,999
11	441,753,931	4,497,547,022
12	441,844,758	4,497,817,476
13	441,910,623	4,498,013,592
14	442,057,072	4,498,295,977
15	442,149,917	4,498,410,323
16	442,296,895	4,498,697,655
17	442,419,922	4,498,896,289
18	442,547,891	4,499,093,224
19	442,661,333	4,499,257,166
20	442,772,93	4,499,44[illegible],36
21	442,917,795	4,499,684,058
22	443,039,676	4,499,884,159
23	443,220,962	4,499,987,802
24	443,394,062	4,500,392,757
25	443,541,93	4,500,224,737
26	443,791,307	4,500,398,957
26 bis	443,935,752	4,500,484,266
27	444,026,212	4,500,574,704
28	444,130,25	4,500,697,425
29	444,350,039	4,500,808,704
30	444,511,773	4,500,926,486
31	444,682,34	4,501,051,751
32	444,836,21	4,501,138,759
33	445,005,623	4,501,290,579
34	445,194,076	4,501,335,621
35	445,381,128	4,501,443,881
36	445,551,837	4,501,539,831
37	445,703,583	4,501,647,549
38	445,886,479	4,501,784,837
39	446,180,791	4,501,888,753
40	446,412,482	4,501,892,75
41	446,646,277	4,501,892,718
42	446,852,713	4,502,014,201
43	447,142,645	4,502,077,107
44	447,415,513	4,502,146,496
45	447,615,744	4,502,196,826
46	447,849,145	4,502,252,969

PLAN ESPECIAL DE INFRAESTRUCTURAS DE LA LÍNEA DE ALTA TENSIÓN DOBLE CIRCUITO 66kV "SAN AGUSTÍN-TRES CANTOS" PARA SU REPOTENCIACIÓN

TÉRMINOS MUNICIPALES DE TRES CANTOS, COLMENAR VIEJO Y SAN AGUSTÍN DE GUADALIX
COMUNIDAD DE MADRID

FASE DE TRAMITACIÓN: APROBACIÓN INICIAL — MARZO 2022

PROMOTOR: i-DE Redes Eléctricas Inteligentes, S.A.U.

PREPARADO POR: SENECTUS

PROMOTOR: i-DE Grupo BERDROLA

APOYO DE PLAN

DIBUJO: [illegible] — DISEÑO ORIGINAL: [illegible] — REVISIÓN: [illegible]

TÍTULO: PLANO DE INFORMACIÓN
ÁMBITO DEL PLAN ESPECIAL

I-4.2

ESC. GRÁF.: — ESC. NUM.: — HOJA 1 DE 5

Este documento es copia original firmado. Se han ocultado datos personales en aplicacion de la normativa vigente

TRAZADO LÍNEA ELÉCTRICA PROYECTADA		
APOYO	Coordenadas UTM SISTEMA ETRS89 HUSO 30	
	X	Y
0	440,993,003	4,496,531,092
0BIS	440,993,915	4,496,526,54
1	440,851,858	4,496,372,058
2	440,435,355	4,496,827,787
3	440,535,654	4,496,767,566
4	440,586,944	4,496,681,211
5	441,140,748	4,496,393,945
5BIS	441,367,28	4,496,316,107
6	441,411,814	4,496,305,612
7	441,474,41	4,496,713,476
8	441,527,04	4,496,870,843
9	441,581,29	4,497,032,743
10	441,650,729	4,497,238,993
11	441,753,931	4,497,547,022
12	441,896,798	4,497,817,478
13	441,910,403	4,498,313,702

PLAN ESPECIAL DE INFRAESTRUCTURAS DE LA LÍNEA DE ALTA TENSIÓN DOBLE CIRCUITO 66kV "SAN AGUSTÍN–TRES CANTOS" PARA SU REPOTENCIACIÓN

TÉRMINOS MUNICIPALES DE TRES CANTOS, COLMENAR VIEJO Y SAN AGUSTÍN DE GUADALIX
COMUNIDAD DE MADRID

FASE DE TRAMITACIÓN: APROBACIÓN INICIAL — MARZO 2022

PROMOTOR: i-DE Redes Eléctricas Inteligentes, S.A.U.

REDACTOR: SENECTUS

PROMOTOR: i-DE Grupo BERDROLA

ESCALA: 1:4,000 — FORMATO ORIGINAL DIN-ISO/A1/841 — ORIENTACIÓN

TÍTULO: PLANO DE INFORMACIÓN
ÁMBITO DEL PLAN ESPECIAL

FECHA:

I-4.2

HOJA 2 DE 5

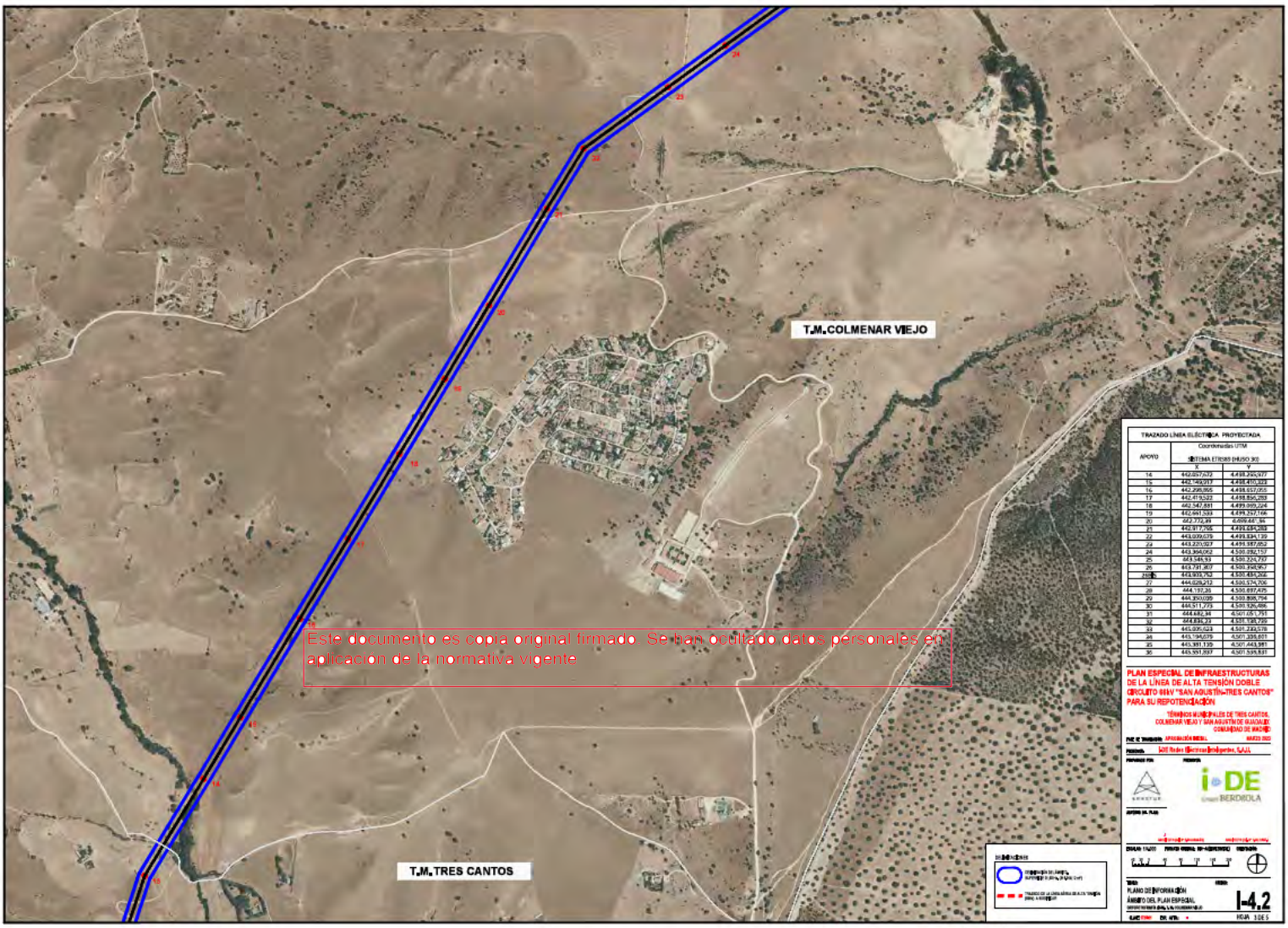

Este documento es copia original firmado. Se han ocultado datos personales en aplicación de la normativa vigente

TRAZADO LÍNEA ELÉCTRICA PROYECTADA		
APOYO	Coordenadas UTM SISTEMA ETRS89 (HUSO 30)	
	X	Y
14	442,657,672	4,498,290,977
15	442,740,017	4,498,410,323
16	442,298,855	4,498,657,055
17	442,419,523	4,498,856,283
18	442,547,891	4,499,055,224
19	442,661,330	4,499,257,166
20	442,772,88	4,499,447,34
21	442,917,765	4,499,634,283
22	443,039,079	4,499,834,139
23	443,223,027	4,499,997,852
24	443,364,062	4,500,192,157
25	443,549,93	4,500,324,707
26	443,787,307	4,500,445,967
27	443,905,752	4,500,484,266
28	444,028,212	4,500,574,706
29	444,137,26	4,500,697,475
29	444,350,039	4,500,895,794
30	444,511,775	4,501,026,486
31	444,682,34	4,501,051,751
32	444,836,23	4,501,130,799
33	445,035,023	4,501,232,578
34	445,194,079	4,501,336,651
35	445,381,139	4,501,443,981
36	445,551,897	4,501,539,831

PLAN ESPECIAL DE INFRAESTRUCTURAS DE LA LÍNEA DE ALTA TENSIÓN DOBLE CIRCUITO 66kV "SAN AGUSTÍN-TRES CANTOS" PARA SU REPOTENCIACIÓN

TÉRMINOS MUNICIPALES DE TRES CANTOS, COLMENAR VIEJO Y SAN AGUSTÍN DE GUADALIX
COMUNIDAD DE MADRID

FASE DE TRAMITACIÓN: APROBACIÓN INICIAL — MARZO 2020

PROMOTOR: i-DE Redes Eléctricas Inteligentes, S.A.U.

REDACTOR: SENECTUS

PROMOTOR: i-DE Grupo BERDROLA

ESCALA: 1:4,000 — FORMATO ORIGINAL DIN ISO 216 (A1) — ORIENTACIÓN

TÍTULO: PLANO DE INFORMACIÓN
ÁMBITO DEL PLAN ESPECIAL
ESTUDIO TÉCNICO DE LA LÍNEA ELÉCTRICA

FECHA:

I-4.2

NUMERACIÓN DE PLANOS: HOJA 3 DE 5

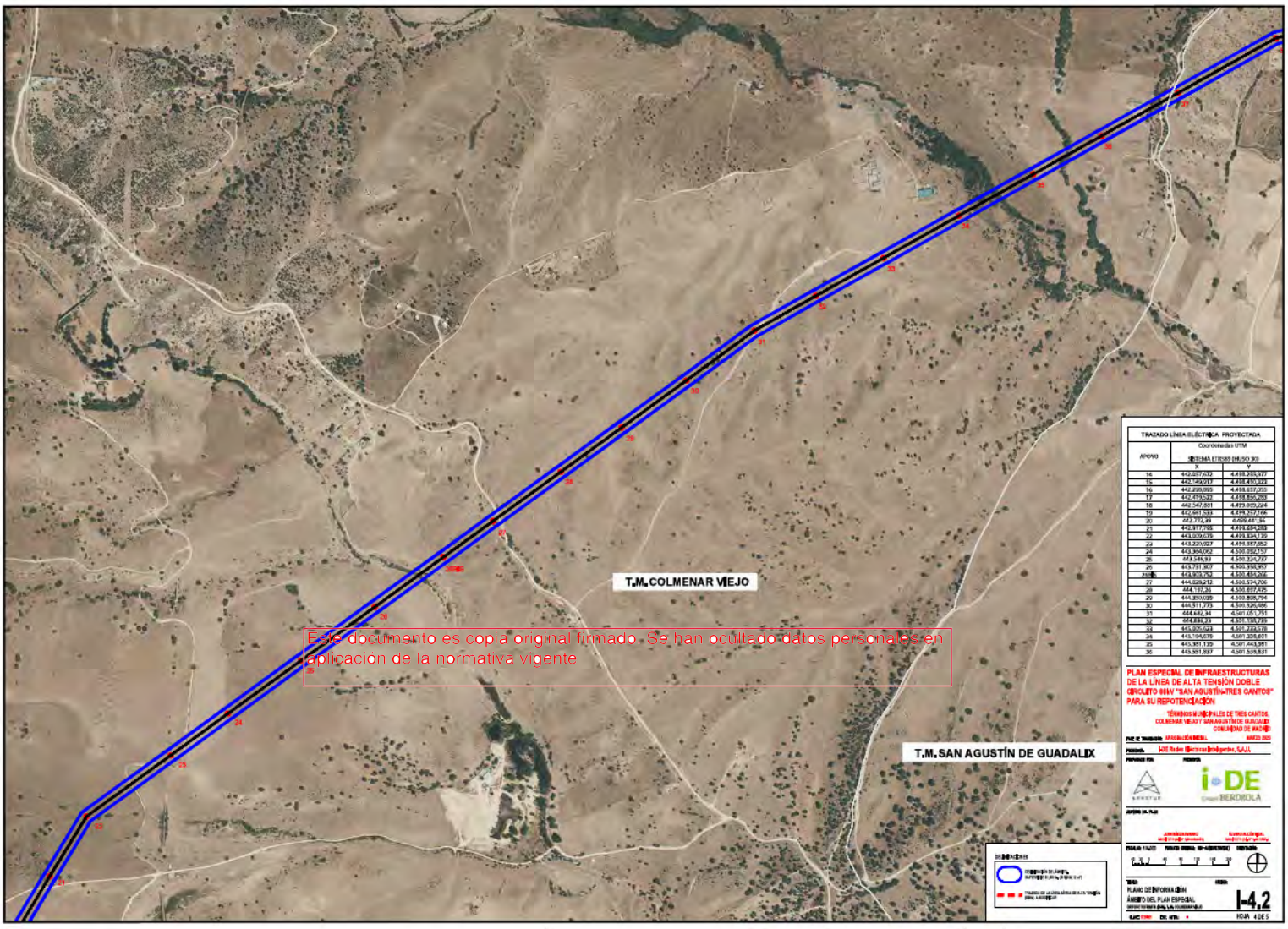

Este documento es copia original firmado. Se han ocultado datos personales en aplicación de la normativa vigente

TRAZADO LÍNEA ELÉCTRICA PROYECTADA

APOYO	Coordenadas UTM SISTEMA ETRS89 (HUSO 30) X	Y
14	442,657,672	4,498,290,977
15	442,740,017	4,498,410,823
16	442,298,855	4,498,657,055
17	442,419,523	4,498,856,283
18	442,547,891	4,499,055,224
19	442,661,330	4,499,257,166
20	442,772,88	4,499,447,34
21	442,917,765	4,499,654,263
22	443,039,079	4,499,834,139
23	443,223,027	4,499,997,852
24	443,364,062	4,500,192,157
25	443,549,93	4,500,324,707
26	443,787,307	4,500,445,967
27	443,935,752	4,500,484,266
28	444,028,212	4,500,574,706
29	444,137,26	4,500,697,475
30	444,350,039	4,500,895,794
31	444,511,775	4,501,026,486
32	444,682,34	4,501,051,751
33	444,836,23	4,501,139,799
34	445,035,623	4,501,232,578
35	445,194,076	4,501,336,611
36	445,351,139	4,501,443,981
37	445,351,897	4,501,539,831

PLAN ESPECIAL DE INFRAESTRUCTURAS DE LA LÍNEA DE ALTA TENSIÓN DOBLE CIRCUITO 66kV "SAN AGUSTÍN-TRES CANTOS" PARA SU REPOTENCIACIÓN

TÉRMINOS MUNICIPALES DE "TRES CANTOS, COLMENAR VIEJO Y SAN AGUSTÍN DE GUADALIX" COMUNIDAD DE MADRID

FASE DE TRAMITACIÓN: APROBACIÓN INICIAL — MARZO 2022

PROMOTOR: i-DE Redes Eléctricas Inteligentes, S.A.U.

PREPARADO POR: SENECTUS

PROMOTOR: i-DE Grupo BERDROLA

ESCALA 1:4.000 — FORMATO ORIGINAL DIN-ISO/IEC/IRAM — ORIENTACIÓN

TÍTULO: PLANO DE INFORMACIÓN
ÁMBITO DEL PLAN ESPECIAL
ESTRUCTURA DE LA ORDENACIÓN

FECHA:

I-4.2

HOJA 4 DE 5

Este documento es copia original firmado. Se han ocultado datos personales en aplicación de la normativa vigente

TRAZADO LÍNEA ELÉCTRICA PROYECTADA		
APOYO	Coordenadas UTM SISTEMA ETRS89 (HUSO 30)	
	X	Y
37	445,743,589	4,501,647,549
38	445,986,609	4,501,765,637
39	446,180,791	4,501,884,758
40	446,413,480	4,501,992,75
41	446,646,277	4,501,992,173
42	446,892,713	4,502,014,201
43	447,142,565	4,502,077,107
44	447,415,613	4,502,196,496
45	447,615,944	4,502,196,826
46	447,840,145	4,502,252,369

PLAN ESPECIAL DE INFRAESTRUCTURAS DE LA LÍNEA DE ALTA TENSIÓN DOBLE CIRCUITO 66kV "SAN AGUSTÍN–TRES CANTOS" PARA SU REPOTENCIACIÓN

TÉRMINOS MUNICIPALES DE "TRES CANTOS, COLMENAR VIEJO Y SAN AGUSTÍN DE GUADALIX" COMUNIDAD DE MADRID

FASE DE TRAMITACIÓN: APROBACIÓN INICIAL — MARZO 2020

PROMOTOR: i-DE Redes Eléctricas Inteligentes, S.A.U.

PREPARADO POR: SENECTUS

PROPIETARIO: i-DE GRUPO BERDROLA

ESCALA: 1:4,000 — FORMATO ORIGINAL DIN-ISO/DIN/DIN2 — ORIENTACIÓN

TÍTULO: PLANO DE INFORMACIÓN
ÁMBITO DEL PLAN ESPECIAL
ESTUDIO TÉCNICO ENTRE LAS DIVISIONES ADMINISTRATIVAS

FECHA:

I-4.2

SIRC CODIGO: — DIR. ARTIC.: — HOJA: 5 DE 5

I-5 Afecciones a la propiedad del suelo

Este documento es copia original firmado. Se han ocultado datos personales en aplicación de la normativa vigente

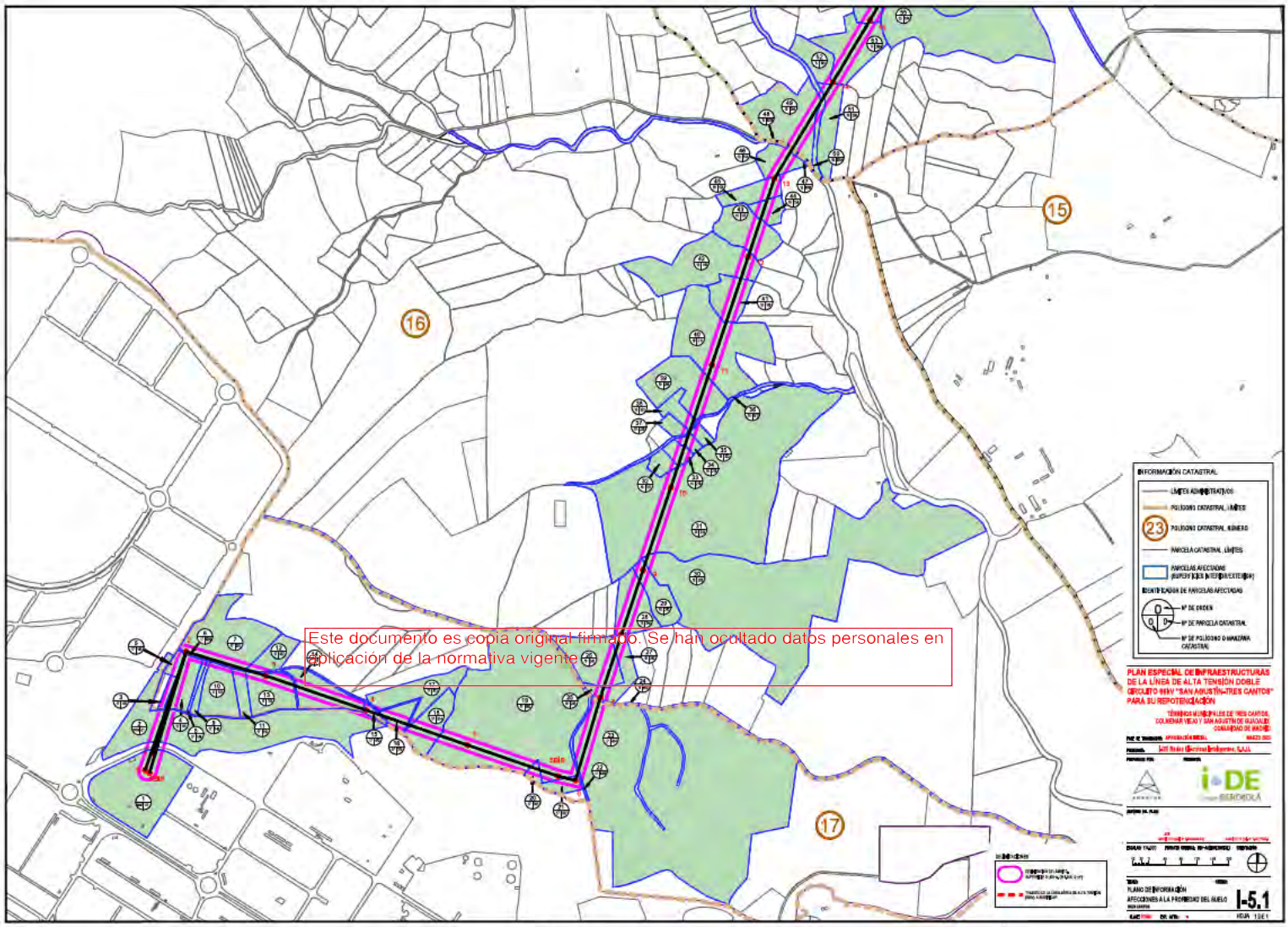

Este documento es copia original firmado. Se han ocultado datos personales en aplicación de la normativa vigente

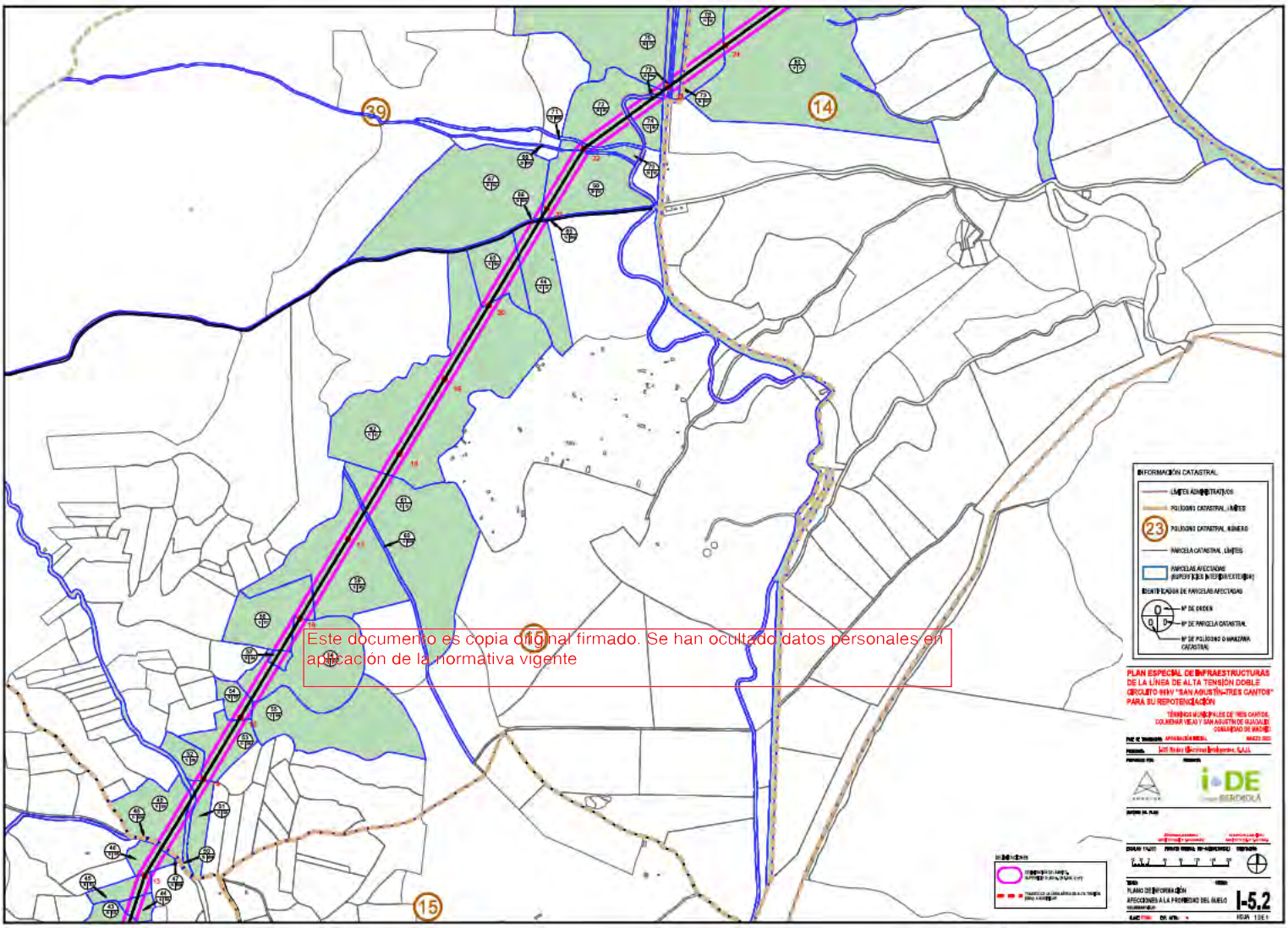

Este documento es copia original firmado. Se han ocultado datos personales en aplicación de la normativa vigente

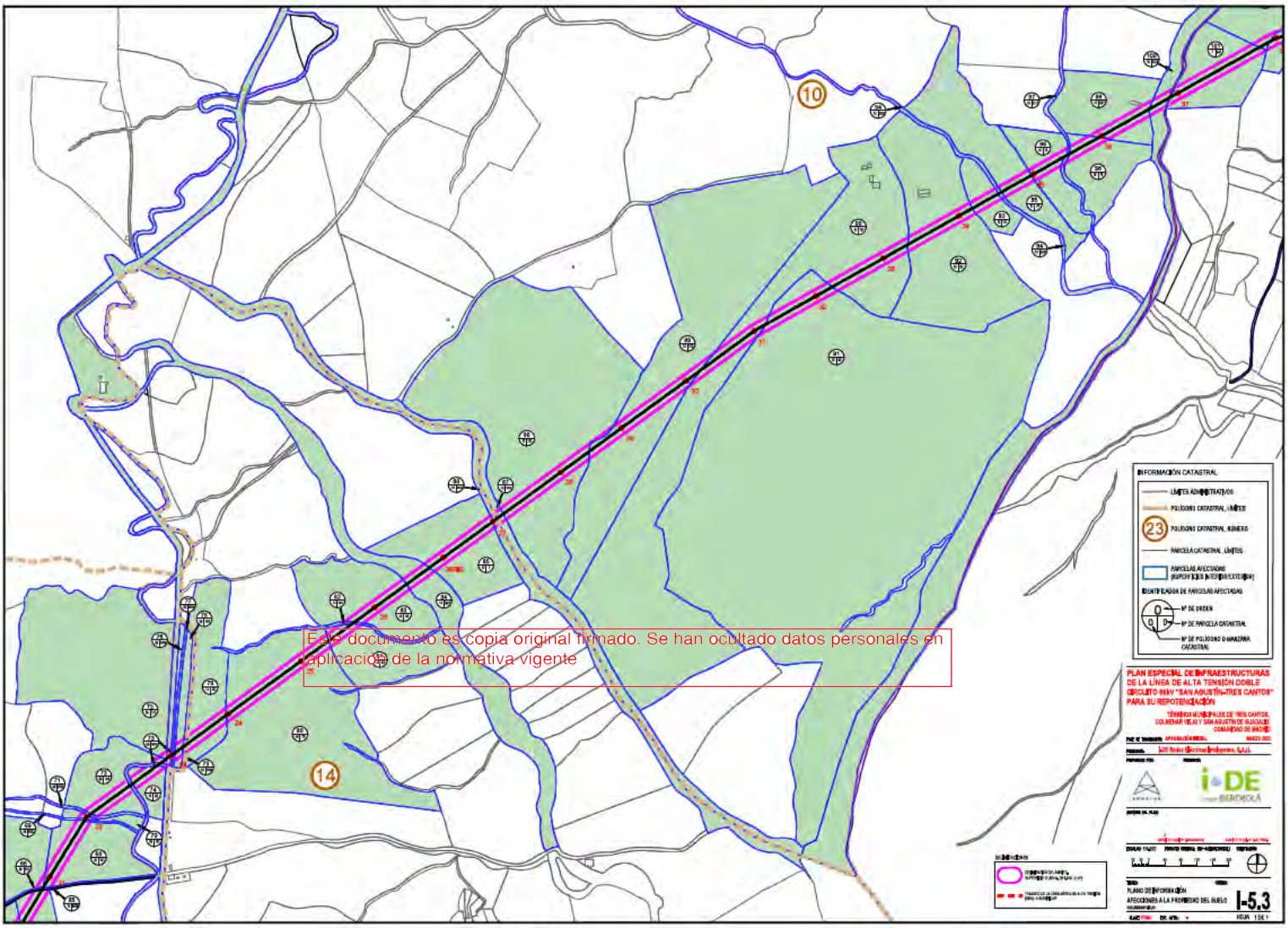

Este documento es copia original firmado. Se han ocultado datos personales en aplicación de la normativa vigente

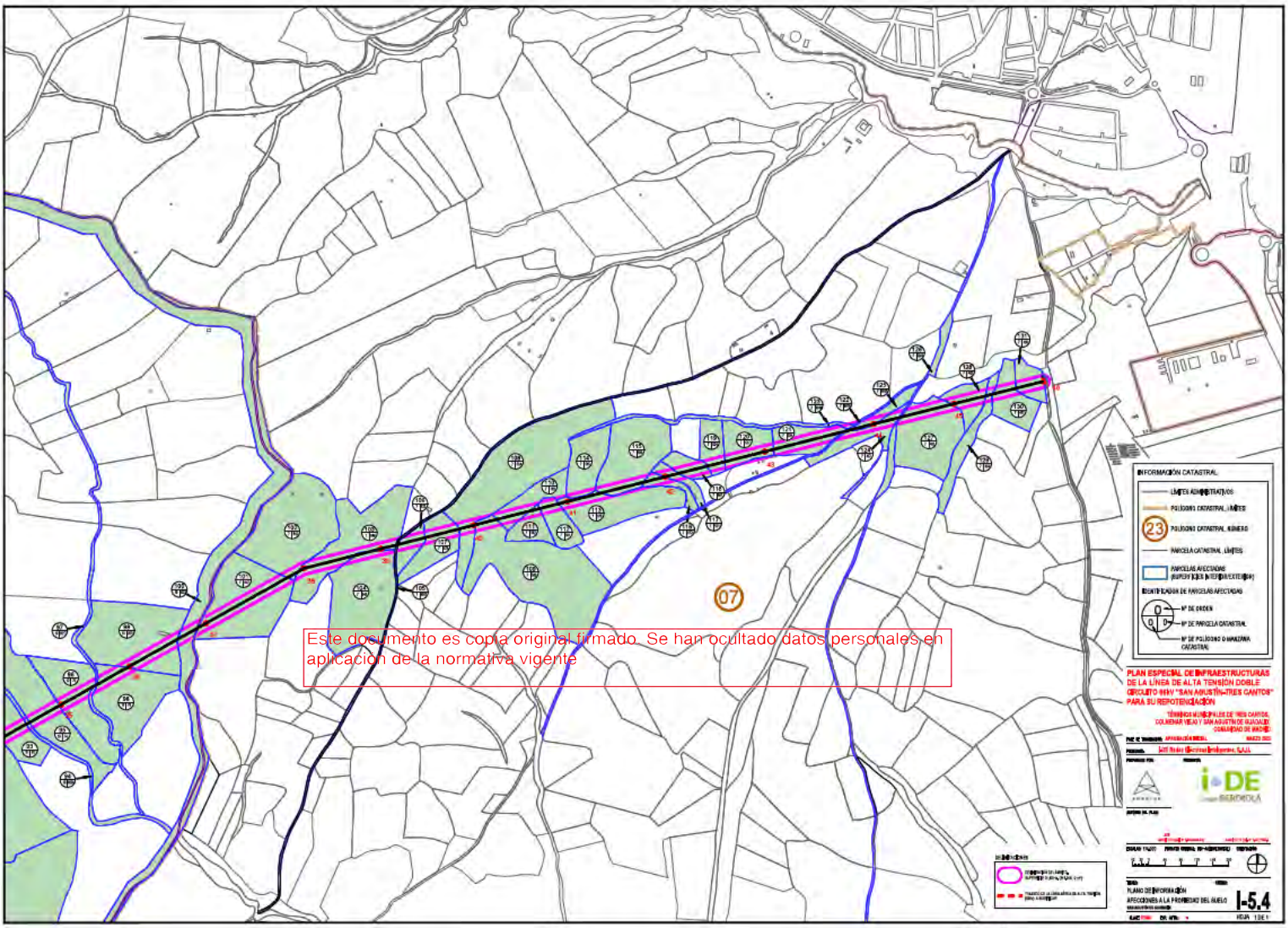

Este documento es copia original firmado. Se han ocultado datos personales en aplicación de la normativa vigente