

1. PAREDES DE BUITRAGO

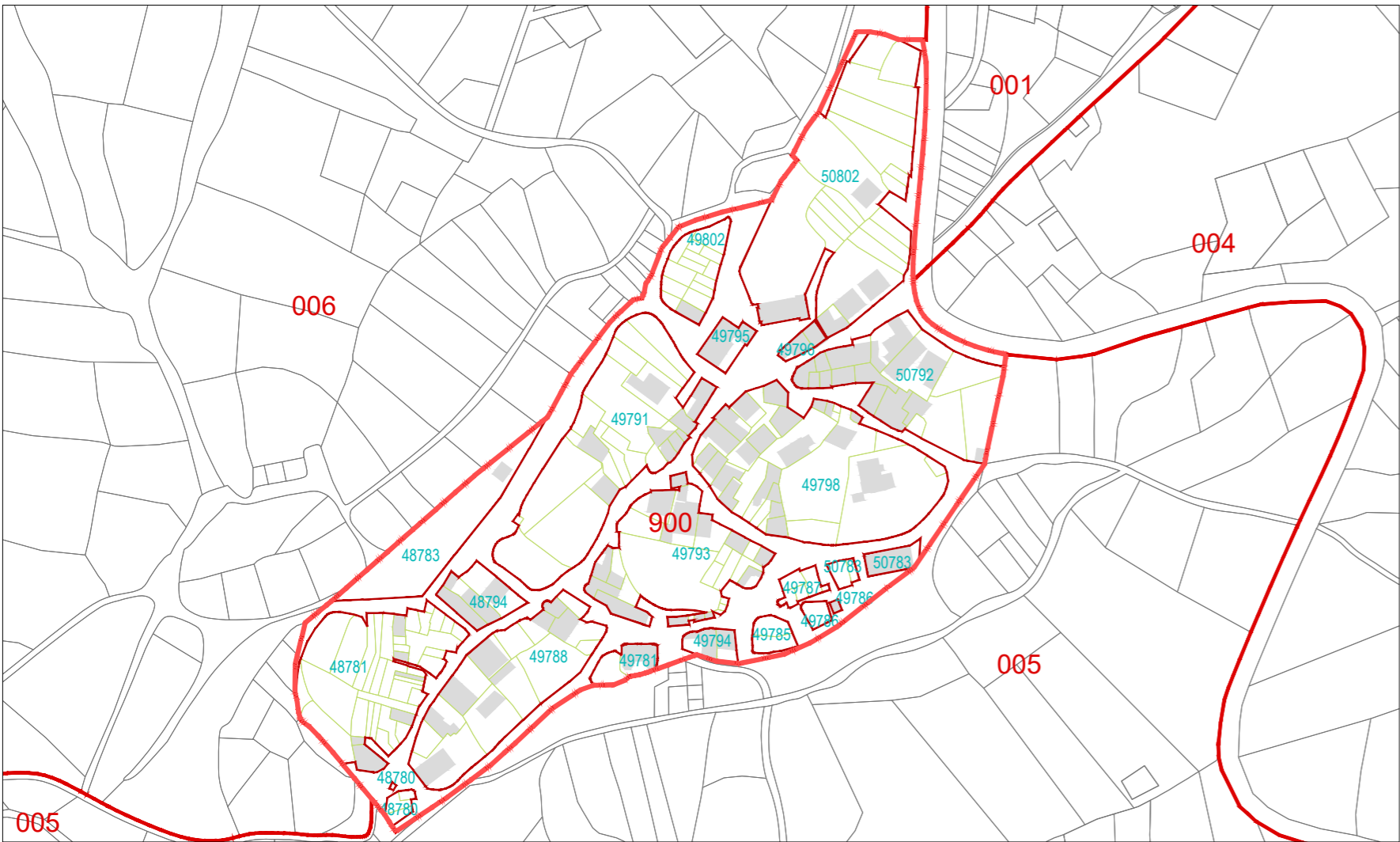

2. SERRADA DE LA FUENTE

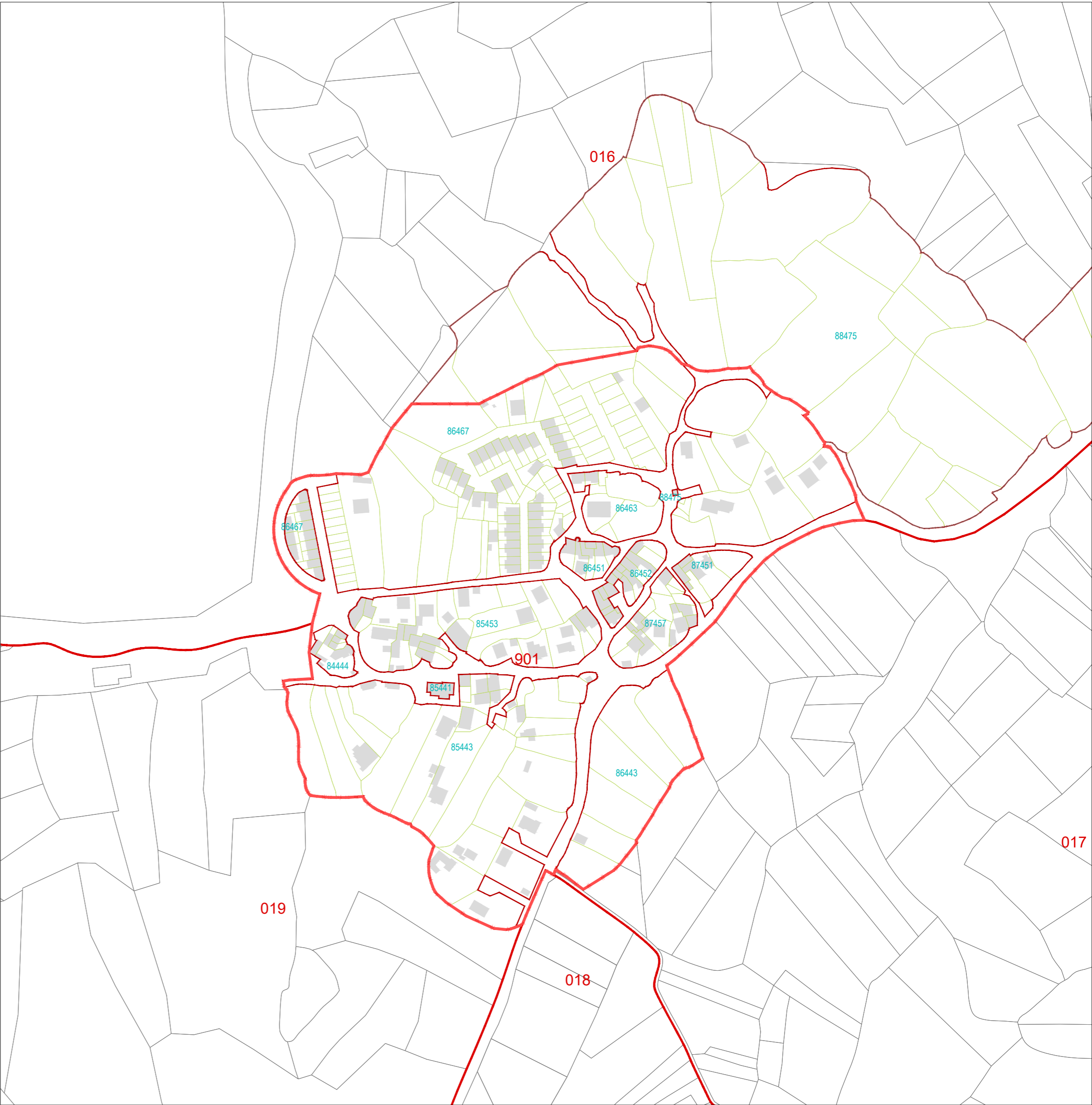

3. CINCO VILLAS

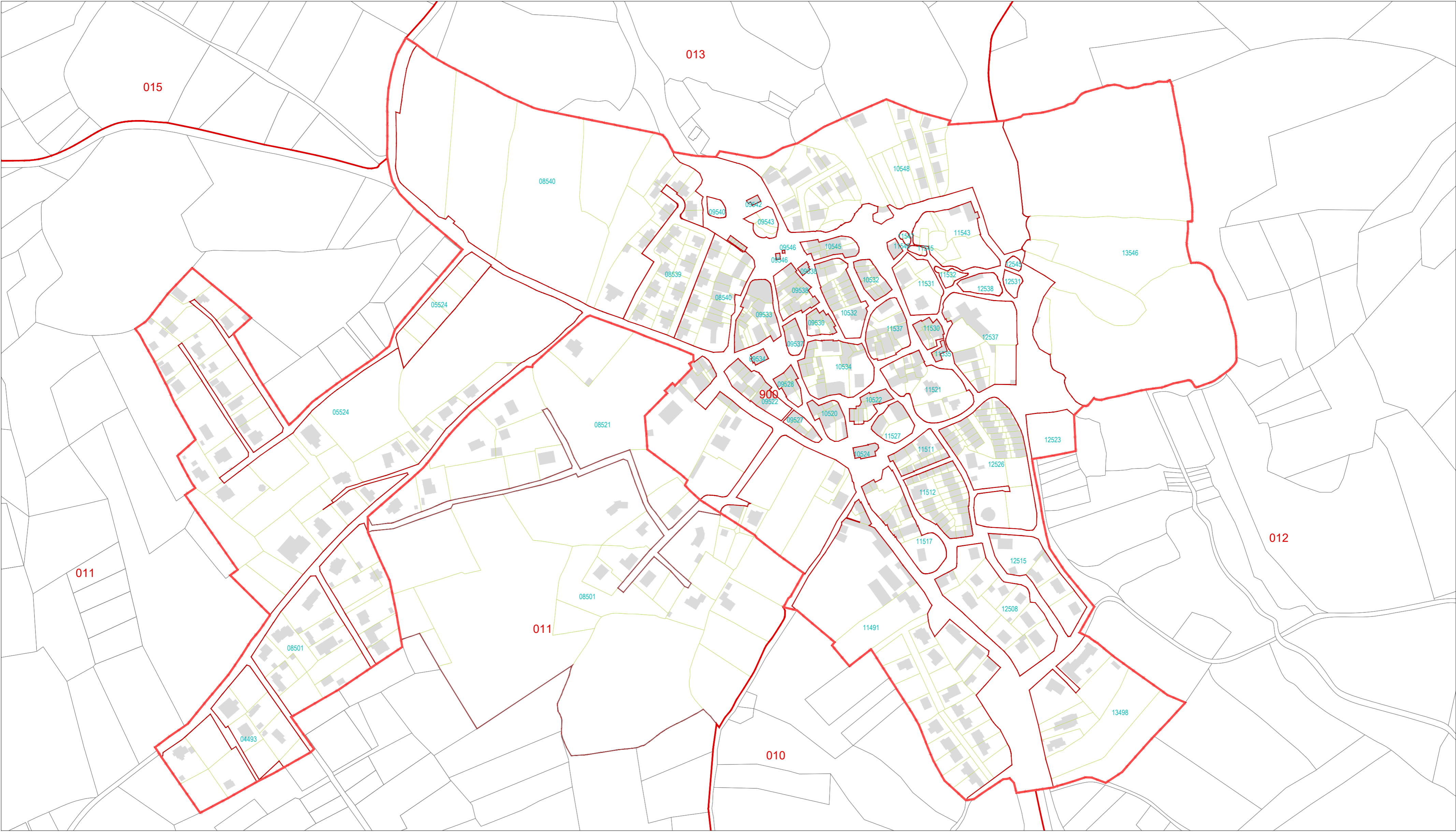

4. MANGIRÓN

ESTRUCTURA CATASTRAL

CARTOGRAFÍA CATASTRAL URBANA

- Manzana
- Parcela
- Edificaciones
- Suelo Urbano según Catastro

OTRAS DELIMITACIONES

- Polígono Catastral Rústico
- Parcela Catastral Rústica

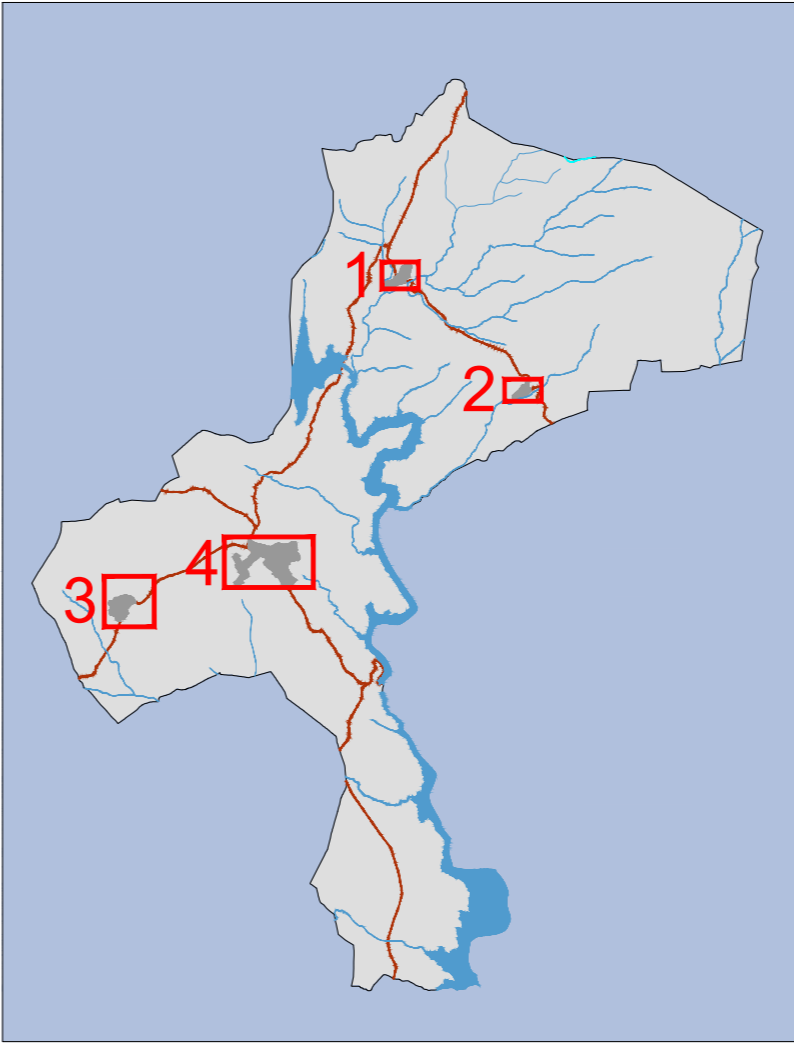

PLAN GENERAL DE ORDENACIÓN URBANA DE PUENTES VIEJAS (MADRID)

DOCUMENTO DE AVANCE

PI-05.02

FEBRERO 2026

e: 1/2.500

Estructura Catastral. Suelo Urbano

Promotor: Ayuntamiento de Puentes Viejas
Equipo Redactor: omicron
Dirección Técnica (Redactores): Luis Miguel Ramos Arquitecto, Magdalena Barrios Arquitecta, Rubén Fernández Arquitecto, Javier Ruiz Sánchez Arquitecto