

CODIGO	NOMBRE	FUENTE
BC-05	CARRETERA DE LA REPUBLICA	
BC-138	PRESA DE LAS BIERZAS	
BC-133	CHALET DE PEÑALARA	
BC-147	UNIBACILO DE LAS BIERZAS	
BC-18/PA-08	CONJUNTO FORMADO POR CALZADA ROMANA Y LOS PUENTES DE EN MEDIO (1) DEL DESCALZO (2), DE LA VENTA (3) Y DEL REJO O DEL MOLINO (4)	
BIP-18/PA-16	REDUCTO DE LA FUENFRIA	
BIP-19	REDUCTO COLADO DE LA MARCHIVA	
YA-02	CAMINERIA HISTORICA DEL VALLE DE LA FUENFRIA	

PATRIMONIO CULTURAL

BIENES DE INTERÉS CULTURAL

Bien de Interés Cultural (BIC)

BIENES DE INTERÉS PATRIMONIAL

Bienes de Interés Patrimonial (BIP)

ASENTAMIENTO / COLONIA

Asentamiento Histórico / Colonia de Verano (AC)

YACIMIENTOS ARQUEOLÓGICOS

Yacimientos Arqueológicos (YA)

OTROS BIENES CATALOGADOS

Otros Bienes Catalogados (BC)

IDENTIFICADOR DE ELEMENTO

BIP | YA
03 | 11

Figura de Protección

Identificador del Elemento

FUENTES DE INFORMACIÓN

INPHISAplicación de la Dirección General de Patrimonio Cultural de la Comunidad de Madrid

NNSSCatálogo de las Normas Subsidiarias del Planeamiento Vigente

CRPACMCatálogo Regional del Patrimonio Arquitectónico de la Comunidad de Madrid

OTRAS DELIMITACIONES

Límite de la Comunidad Autónoma

Límite de Término Municipal de Cercedilla

Límite de Término Municipal

Suelo Urbano según Planeamiento Vigente

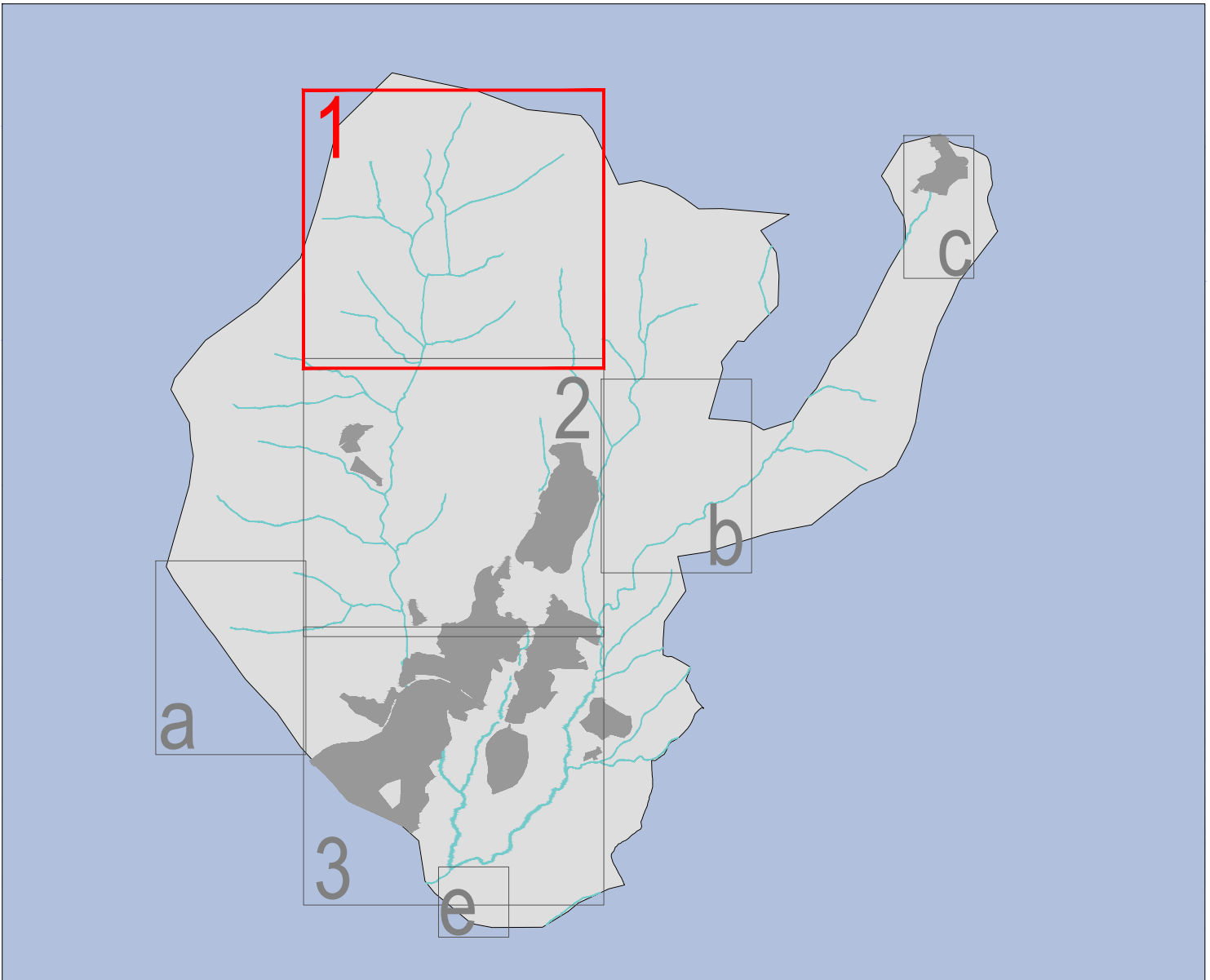

PLAN GENERAL DE ORDENACIÓN URBANA DE CERCEDILLA (MADRID)

DOCUMENTO DE AVANCE

PI-05.04.1

OCTUBRE 2024E 1:5.000

Legislación Ambiental y Afecciones Sectoriales. Patrimonio cultural existente

Promotor:AYUNTAMIENTO DE CERCEDILLA

Equipo Redactor:Equipo Redactor:Magdalena BarrealIngeniero de C.C.P.

Dirección Técnica (Redactores):Rubén FernándezArquitecto

Pedro TaranónArquitecto

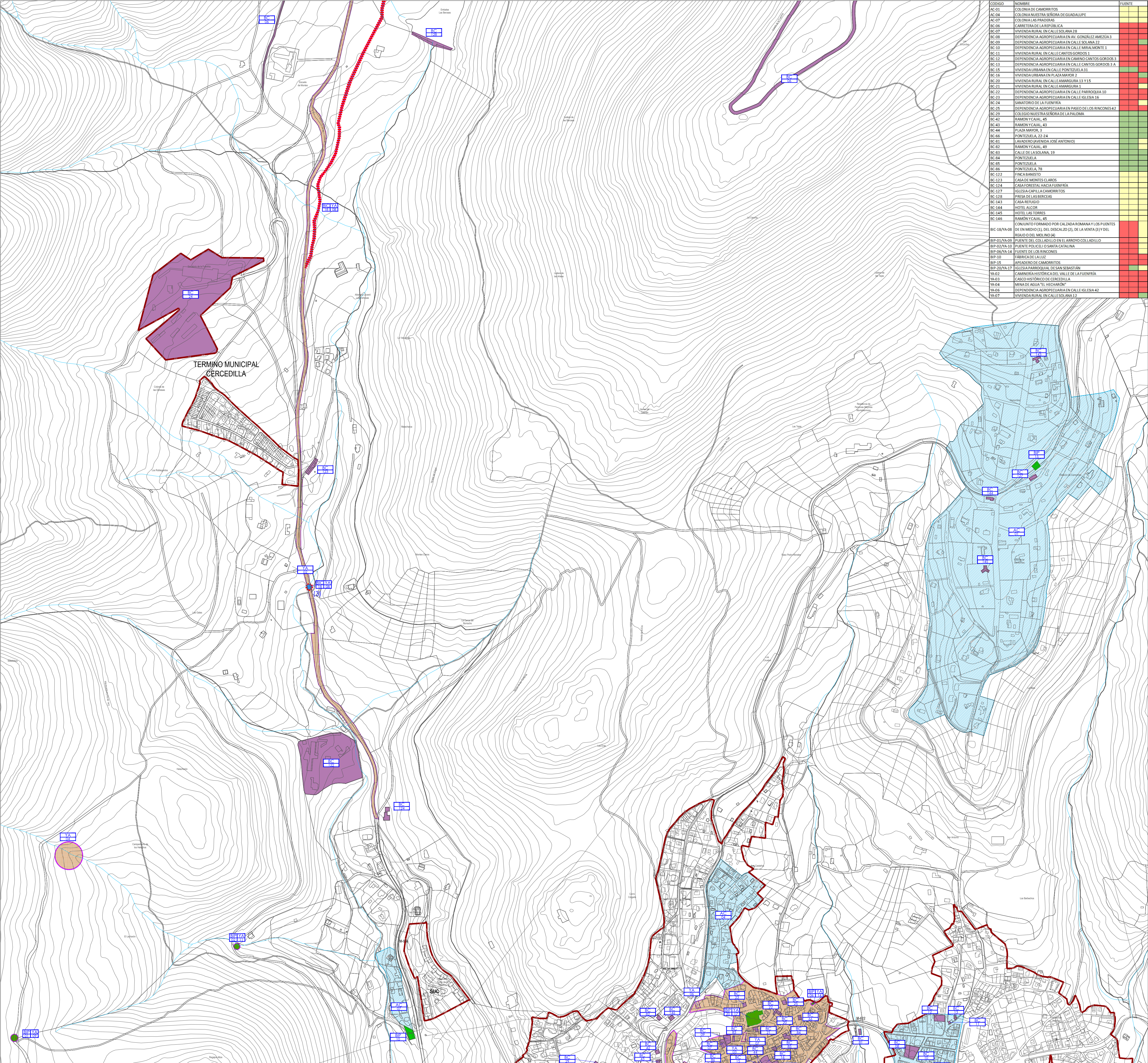

BIENES DE INTERÉS CULTURAL

Bien de Interés Cultural (BIC)

BIENES DE INTERÉS PATRIMONIAL

Bienes de Interés Patrimonial (BIP)

ASENTAMIENTO / COLONIA

Asentamiento Histórico / Colonia de Verano (AC)

YACIMIENTOS ARQUEOLÓGICOS

Yacimientos Arqueológicos (YA)

OTROS BIENES CATALOGADOS

Otros Bienes Catalogados (BC)

IDENTIFICADOR DE ELEMENTO

BIP

YA

03

11

Figura de Protección

Identificador del Elemento

FUENTES DE INFORMACIÓN

INPHIS

Aplicación de la Dirección General de Patrimonio Cultural de la Comunidad de Madrid

NNSS

Catálogo de las Normas Subsidiarias del Planeamiento Vigente

CRPACM

Catálogo Regional del Patrimonio Arquitectónico de la Comunidad de Madrid

OTRAS DELIMITACIONES

Límite de la Comunidad Autónoma

Límite de Término Municipal de Cercedilla

Límite de Término Municipal

Suelo Urbano según Planeamiento Vigente

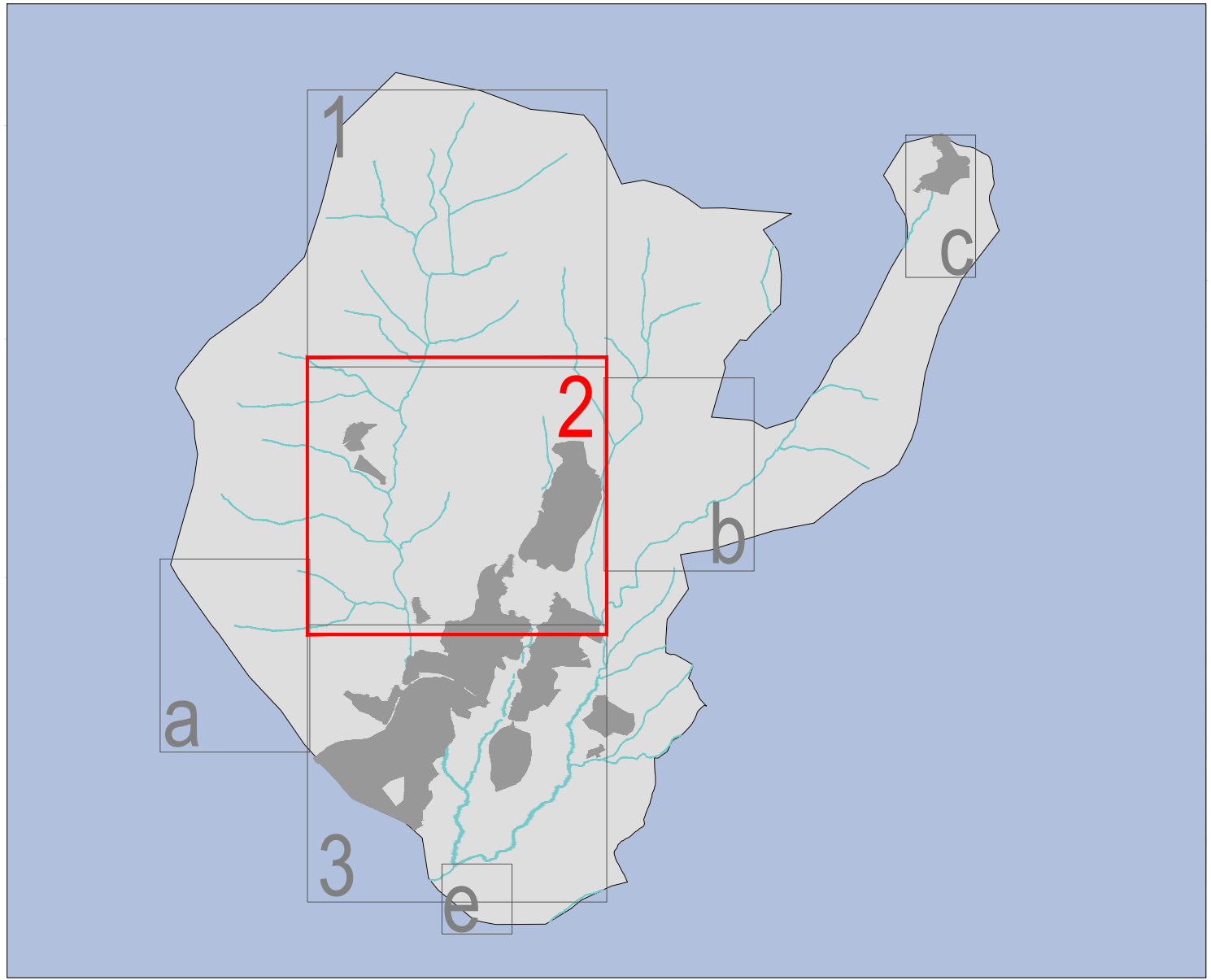

PLAN GENERAL DE ORDENACIÓN URBANA DE CERCEDILLA (MADRID)

DOCUMENTO DE AVANCE

PI-05.04.2

OCTUBRE 2024

E 1:5.000

Legislación Ambiental y Afecciones Sectoriales. Patrimonio cultural existente

Promotor:

AYUNTAMIENTO DE CERCEDILLA

Equipo Redactor:

Magdalena Barreales
Ingeniero de C.C.P.

Dirección Técnica (Redactores):

Rubén Fernández
Arquitecto

Pedro Taranón
Arquitecto

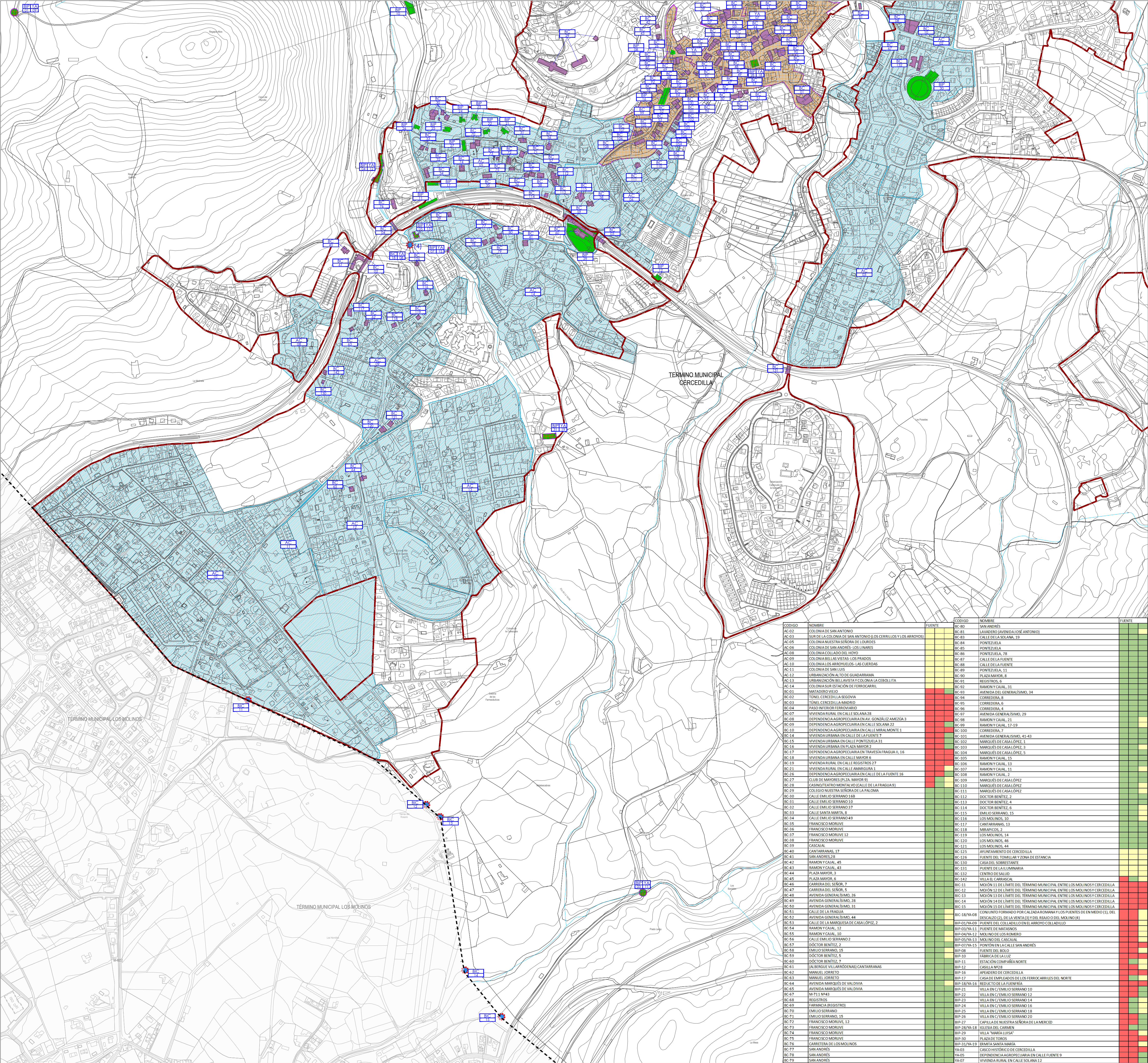

BIENES DE INTERÉS CULTURAL

Bien de Interés Cultural (BIC)

BIENES DE INTERÉS PATRIMONIAL

Bienes de Interés Patrimonial (BIP)

ASENTAMIENTO / COLONIA

Asentamiento Histórico / Colonia de Verano (AC)

YACIMIENTOS ARQUEOLÓGICOS

Yacimientos Arqueológicos (YA)

OTROS BIENES CATALOGADOS

Otros Bienes Catalogados (BC)

IDENTIFICADOR DE ELEMENTO

BIP

YA

03

11

Figura de Protección

Identificador del Elemento

FUENTES DE INFORMACIÓN

INPHIS

Aplicación de la Dirección General de Patrimonio Cultural de la Comunidad de Madrid

NNSS

Catálogo de las Normas Subsidiarias del Planeamiento Vigente

CRPACM

Catálogo Regional del Patrimonio Arquitectónico de la Comunidad de Madrid

OTRAS DELIMITACIONES

Limite de la Comunidad Autónoma

Limite de Término Municipal de Cercedilla

Limite de Término Municipal

Suelo Urbano según Planeamiento Vigente

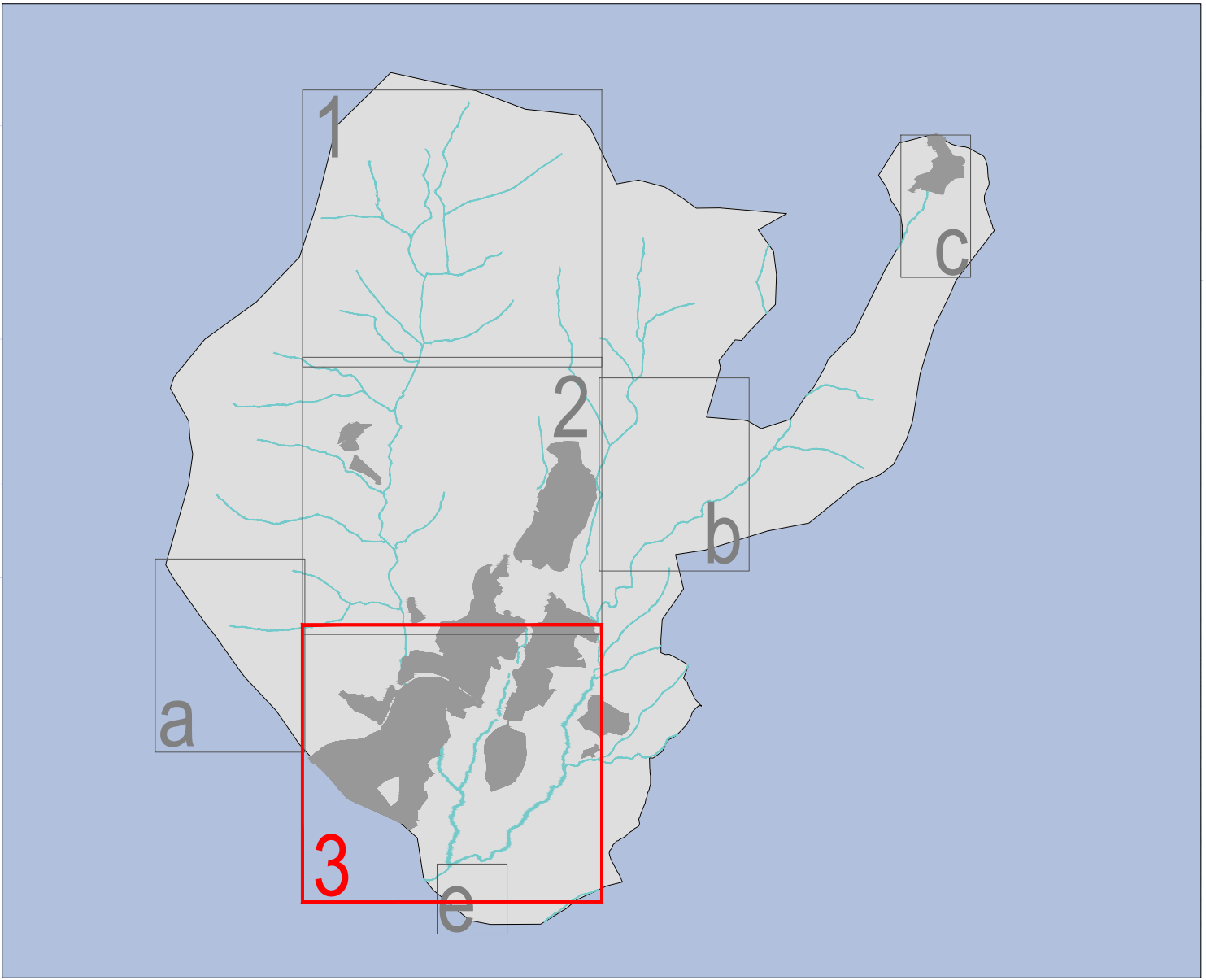

PLAN GENERAL DE ORDENACIÓN URBANA DE CERCEDILLA (MADRID)

DOCUMENTO DE AVANCE

PI-05.04.3
OCTUBRE 2024
E 1:5.000

Legislación Ambiental y Afecciones Sectoriales. Patrimonio cultural existente

Promotor:

Equipo Redactor:

Dirección Técnica (Redactores):

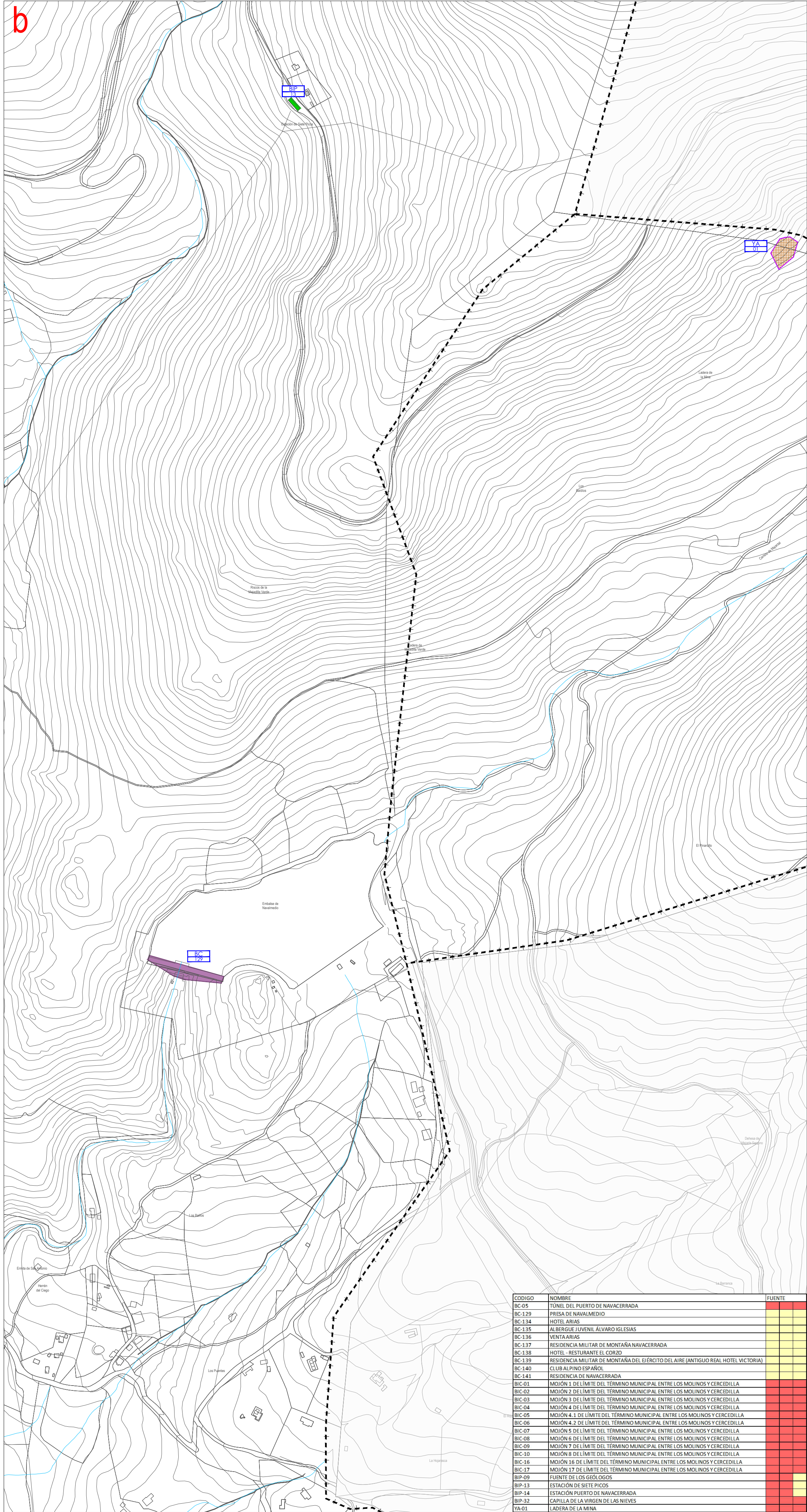
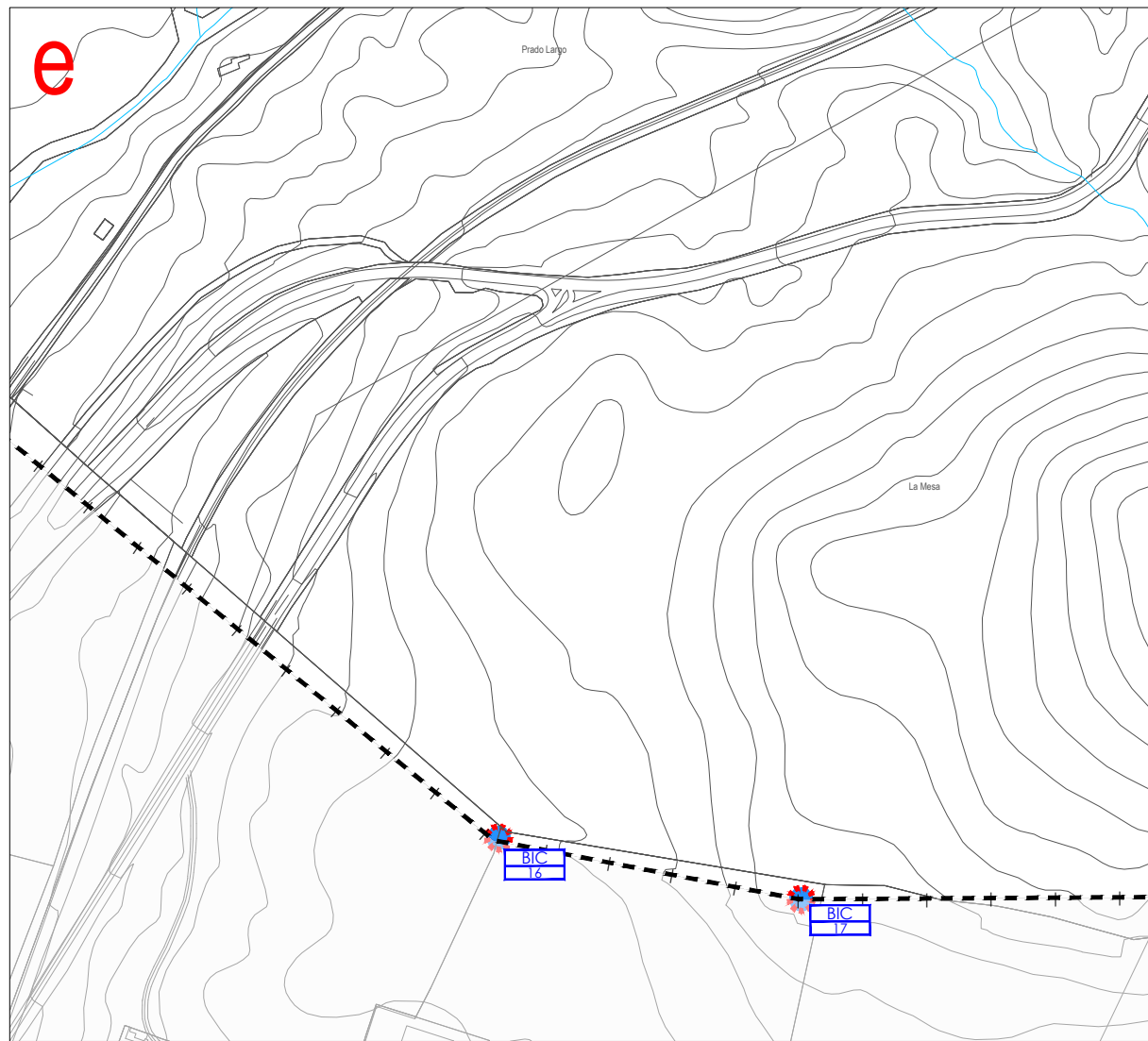
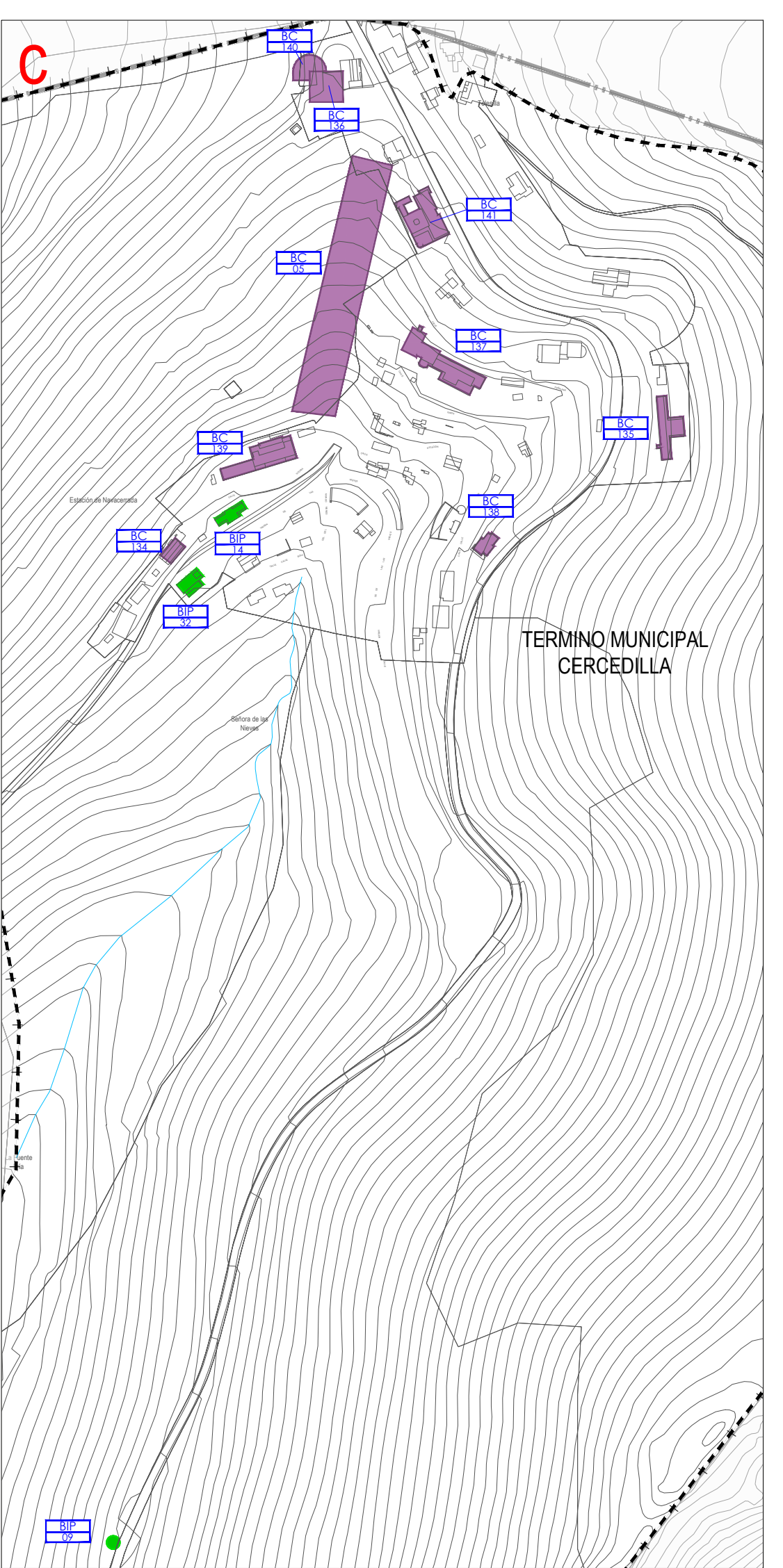
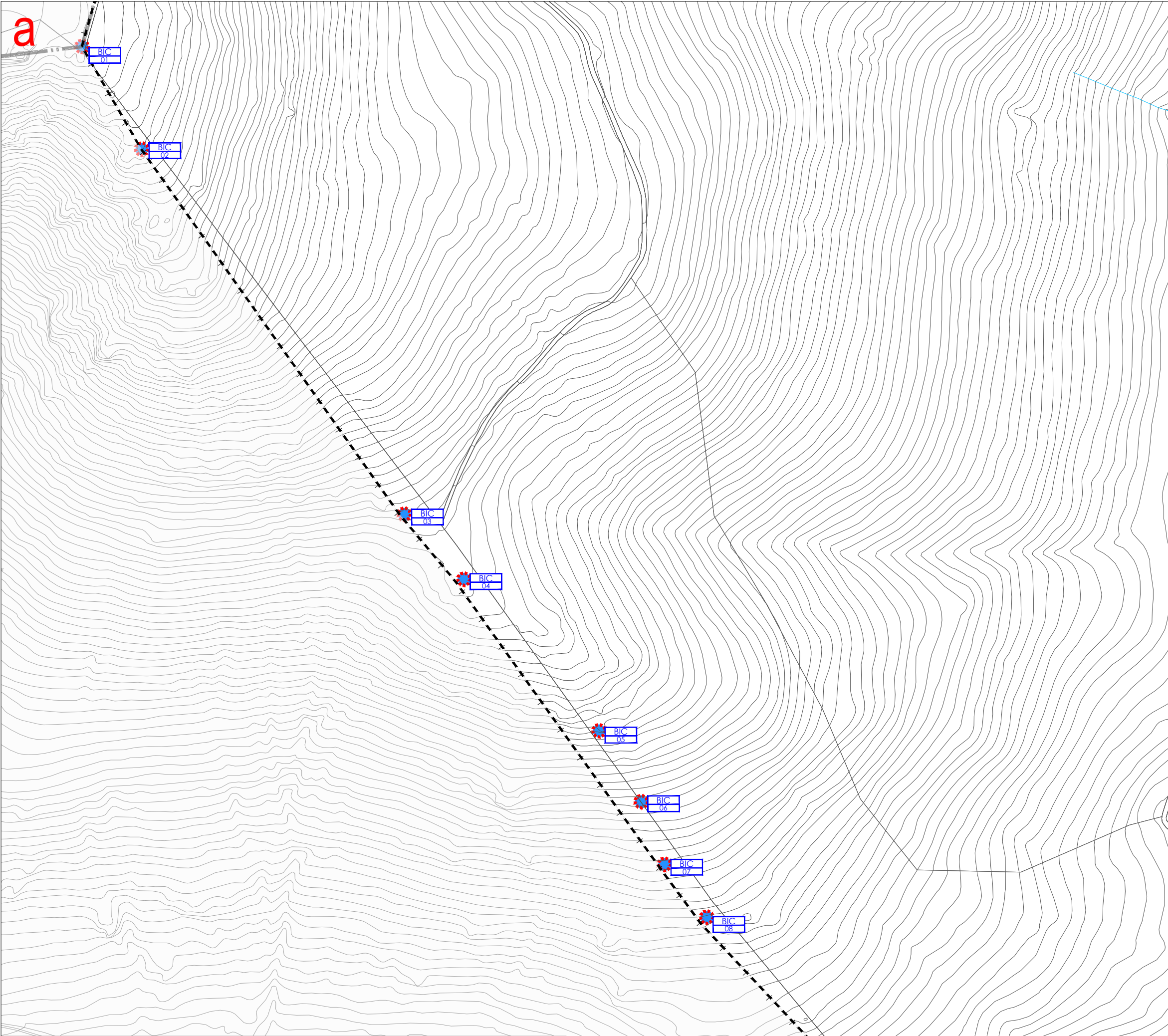

PATRIMONIO CULTURAL

BIENES DE INTERÉS CULTURAL

 Bien de Interés Cultural (BIC)

BIENES DE INTERÉS PATRIMONIAL

 Bienes de Interés Patrimonial (BIP)

ASENTAMIENTO / COLONIA

 Asentamiento Histórico / Colonia de Verano (AC)

YACIMIENTOS ARQUEOLÓGICOS

 Yacimientos Arqueológicos (YA)

OTROS BIENES CATALOGADOS

 Otros Bienes Catalogados (BC)

IDENTIFICADOR DE ELEMENTO

 Figura de Protección

 Identificador del Elemento

FUENTES DE INFORMACIÓN

 INPHIS Aplicación de la Dirección General de Patrimonio Cultural de la Comunidad de Madrid

 NNSS Catálogo de las Normas Subsidiarias del Planeamiento Vigente

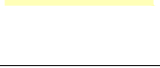
 CRPACM Catálogo Regional del Patrimonio Arquitectónico de la Comunidad de Madrid

OTRAS DELIMITACIONES

 Límite de la Comunidad Autónoma

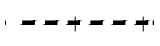
 Límite de Término Municipal de Cercedilla

 Límite de Término Municipal

 Suelo Urbano según Planeamiento Vigente

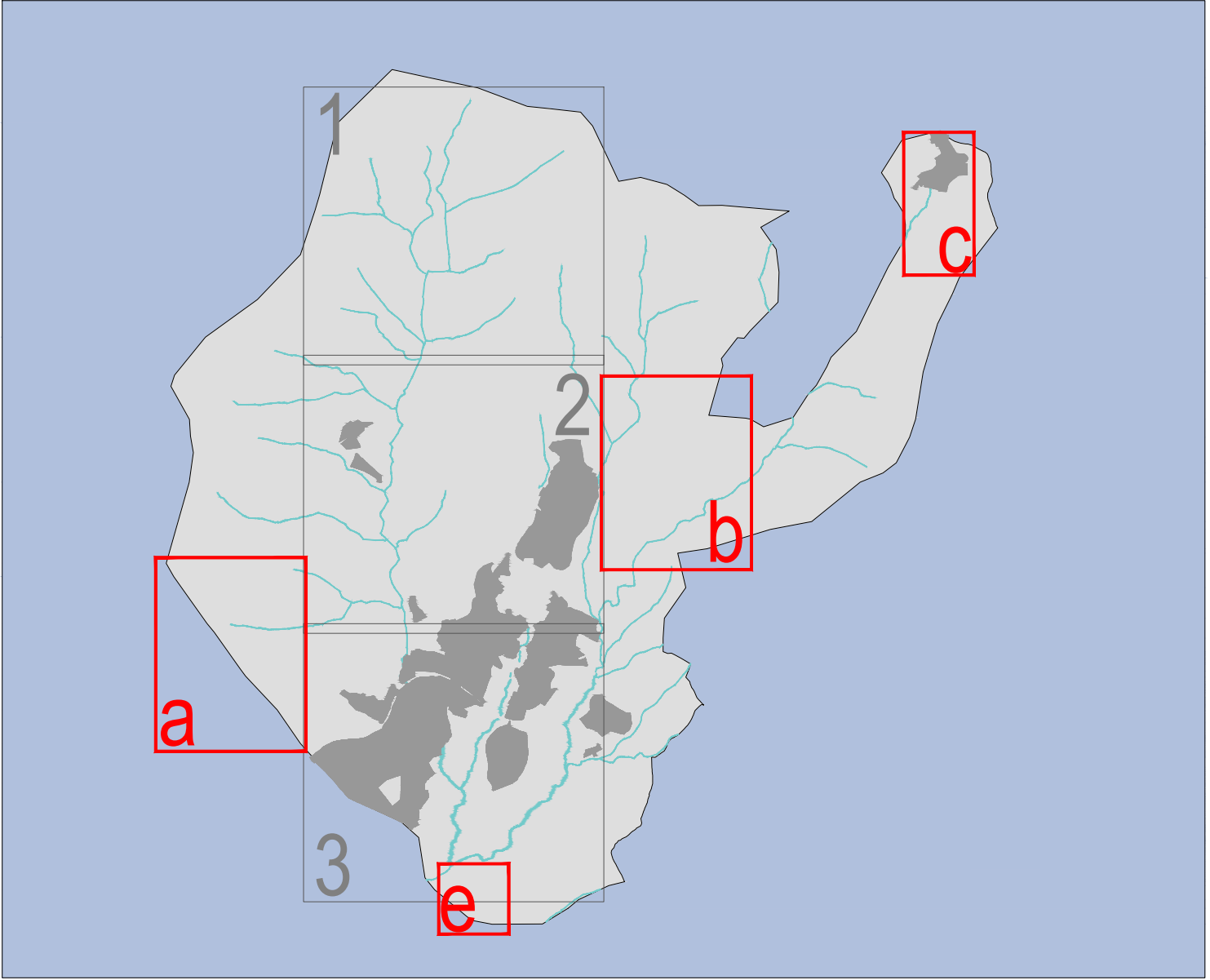

PLAN GENERAL DE ORDENACIÓN URBANA DE CERCEDILLA (MADRID)

DOCUMENTO DE AVANCE



PI-05.04.4

OCTUBRE 2024 E 1:5.000

Legislación Ambiental y Afecciones Sectoriales. Patrimonio cultural existente

Promotor:  **AYUNTAMIENTO DE CERCEDILLA**

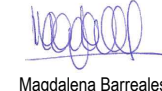
Equipo Redactor:  **omicon**

Dirección Técnica (Redactores):  **Magdalena Barreales** Ingeniero de C.C.P.  **Rubén Fernández** Arquitecto  **Pedro Taranón** Arquitecto