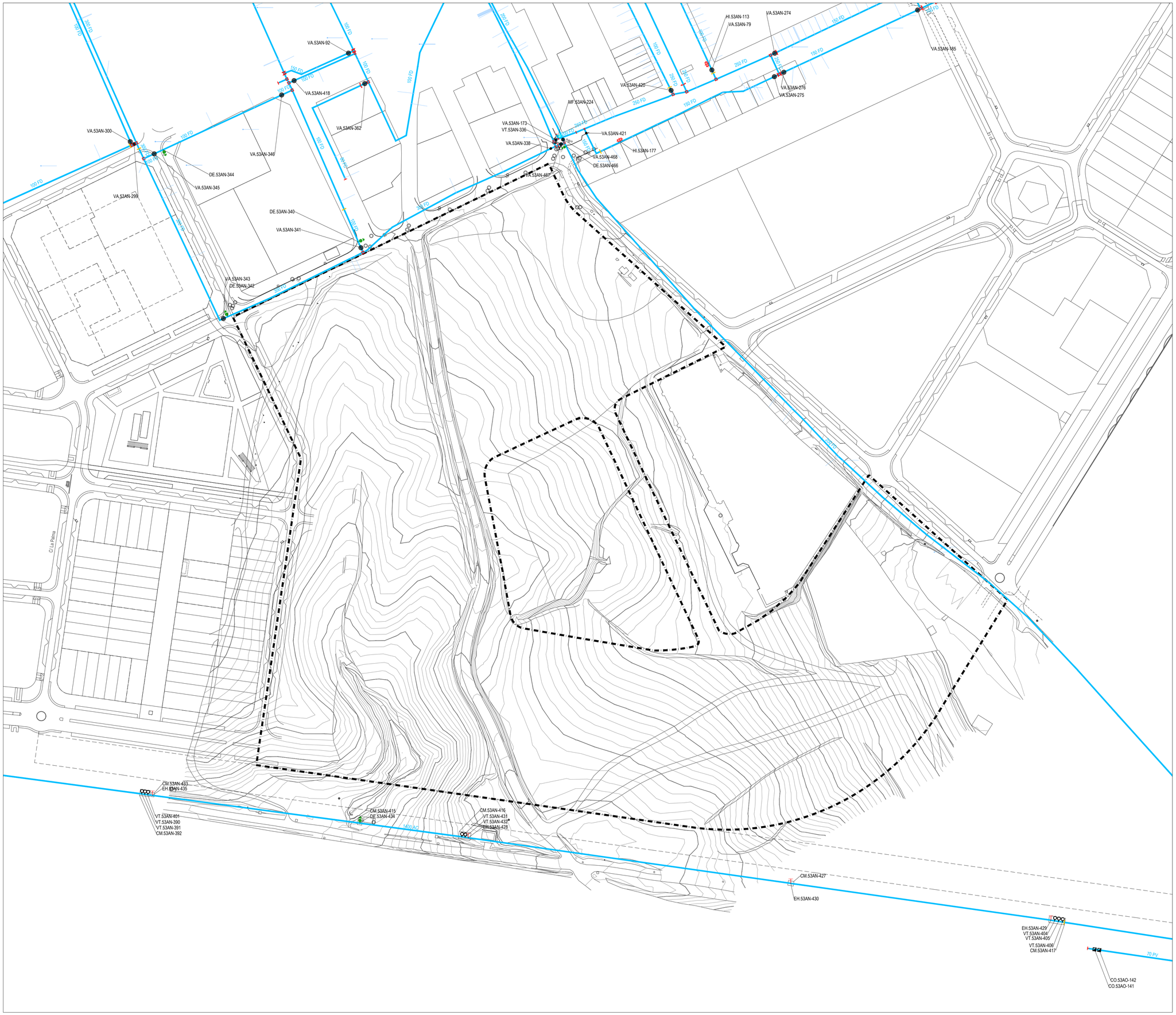

RED DE ABASTECIMIENTO

RED DE DISTRIBUCIÓN EXISTENTE

AC - acero
FC - fibrocemento
FD - fundición dúctil
PV - pvc fuera de norma
RP - rehabilitado polietileno

CO: contador
DE: desagüe
HI: hidrante
MF: muestreo fijo
VA: válvula abierta
VC: válvula cerrada
VT: válvula de aeración (ventosa)
nudo cambio de antigüedad
nudo cambio de sección
nudo de te o derivación
nudo final o testero

OTRAS DELIMITACIONES

Límite del Ámbito "SUZ-II 7"

PLAN PARCIAL DEL SECTOR SUZ II-7 DE VILLANUEVA DEL PARDILLO (MADRID)

APROBACIÓN INICIAL

PI-07.01

DICIEMBRE 2025

E 1 : 1.000

Infraestructuras y Servicios Urbanos Existentes. Red de Abastecimiento

Promotor:

JUNTA DE COMPENSACIÓN
DEL SECTOR SUZ II-7
DE VILLANUEVA DEL PARDILLO

Empresa Redactora:

Gestión, Ingeniería y Soluciones
GIS
Gestión Integral del Suelo, S.L.