

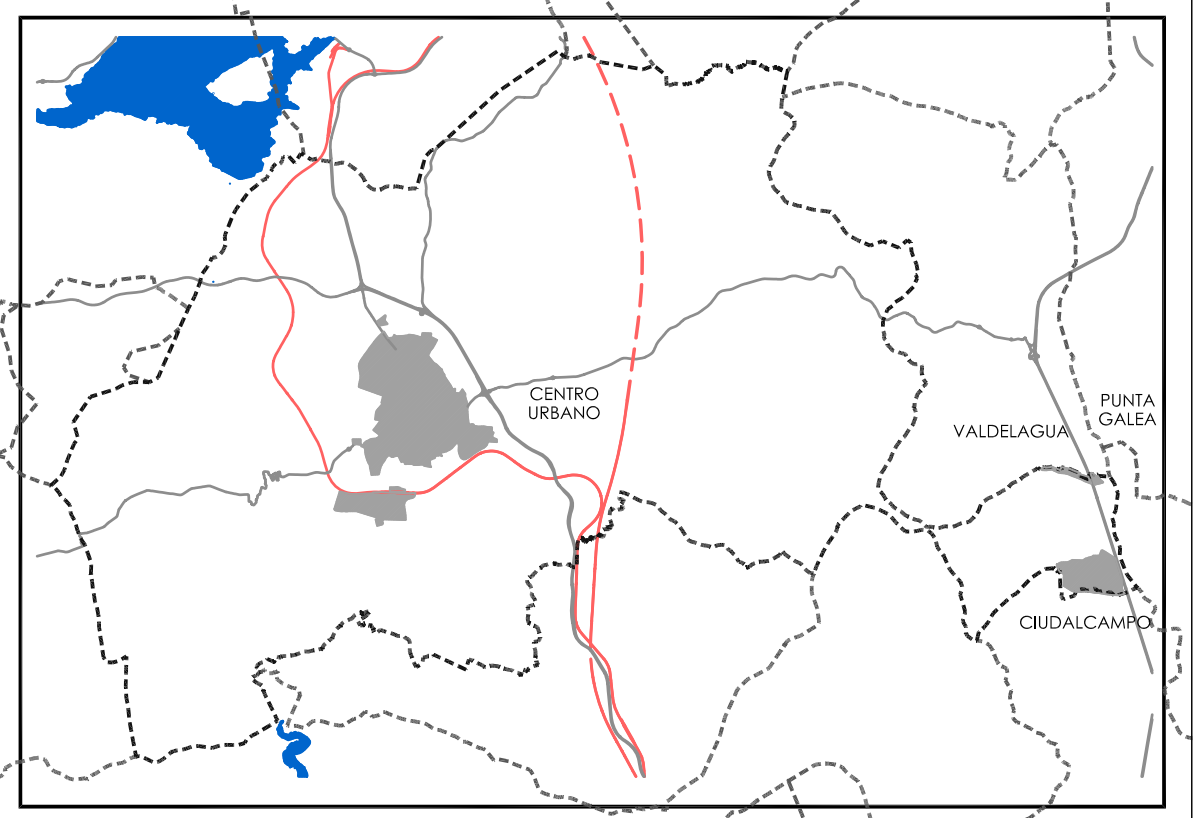

DELIMITACIONES	
LÍMITE DE TÉRMINO MUNICIPAL	-----+
MEDIO FÍSICO	
TOPOGRAFÍA	
CURVA DE NIVEL DIRECTORA (CADA 25 m)	-----
HIDROGRAFÍA	
EMBAISES	-----
RÍOS Y ARROYOS	-----
VEGETACIÓN	
SUPERFICIE ARBOLADA	-----

NÚCLEOS URBANOS	
LÍMITE SUELO URBANO EN PLANEAMIENTO VIGENTE	-----

INFRAESTRUCTURAS Y REDES	
INFRAESTRUCTURA VIARIA	
AUTOVÍA (RED DEL ESTADO)	-----
RED PRINCIPAL DE CARRETERAS	-----
RED SECUNDARIA DE CARRETERAS	-----
RED LOCAL DE CARRETERAS	-----
INFRAESTRUCTURA DE TRANSPORTE FERROVIARIO	
RED FERROVIARIA	-----

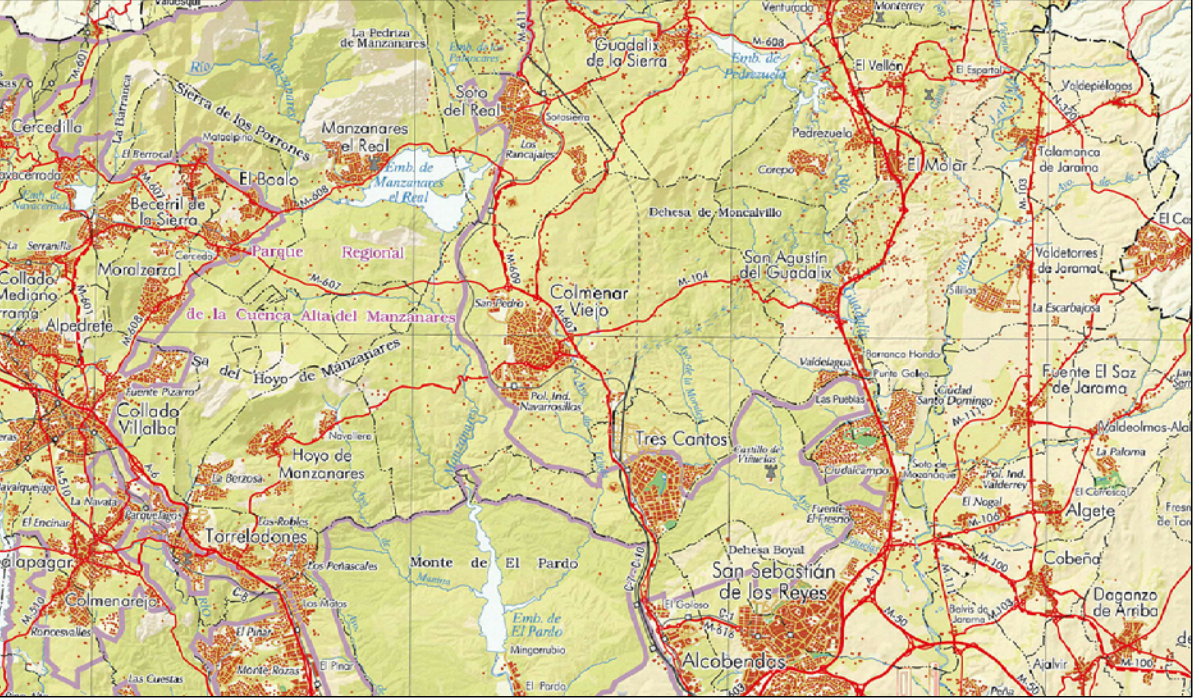



PLAN GENERAL DE COLMENAR VIEJO
- MADRID -

PLANO: **1.1** | HOJA: **1**

ESCALA: 1/30.000

FECHA: JULIO 2024

INFORMACIÓN URBANÍSTICA
ENCUADRE TERRITORIAL

ELABORADO POR:
JUAN GUZMAN PASTOR
PABLO GUZMAN PASTOR
JAVIER GUZMAN PASTOR

REVISADO POR:
JUAN GUZMAN PASTOR
PABLO GUZMAN PASTOR
JAVIER GUZMAN PASTOR