

LEYENDA	
	RED SANEAMIENTO EXISTENTE

		DIRECCIÓN INNOVACIÓN E INGENIERÍA SUBDIRECCIÓN PROYECTOS ÁREA PROYECTOS SANEAMIENTO Y REUTILIZACIÓN	
<b>TANQUE DE TORMENTAS EN COLECTOR A1 SISTEMA CHAPINERÍA</b> <b>TRAMITACIÓN URBANÍSTICA</b>			
<b>PLANO DE SITUACIÓN</b>			
Referencia:	18SCP9E_PL_TU_SIT_I-1	Escala:	(UNE-A3)
Fecha:	Mayo 2023	Versión:	V1
N° de Plano: <b>1-1</b> Hoja 1 de 1		Indicadas 	

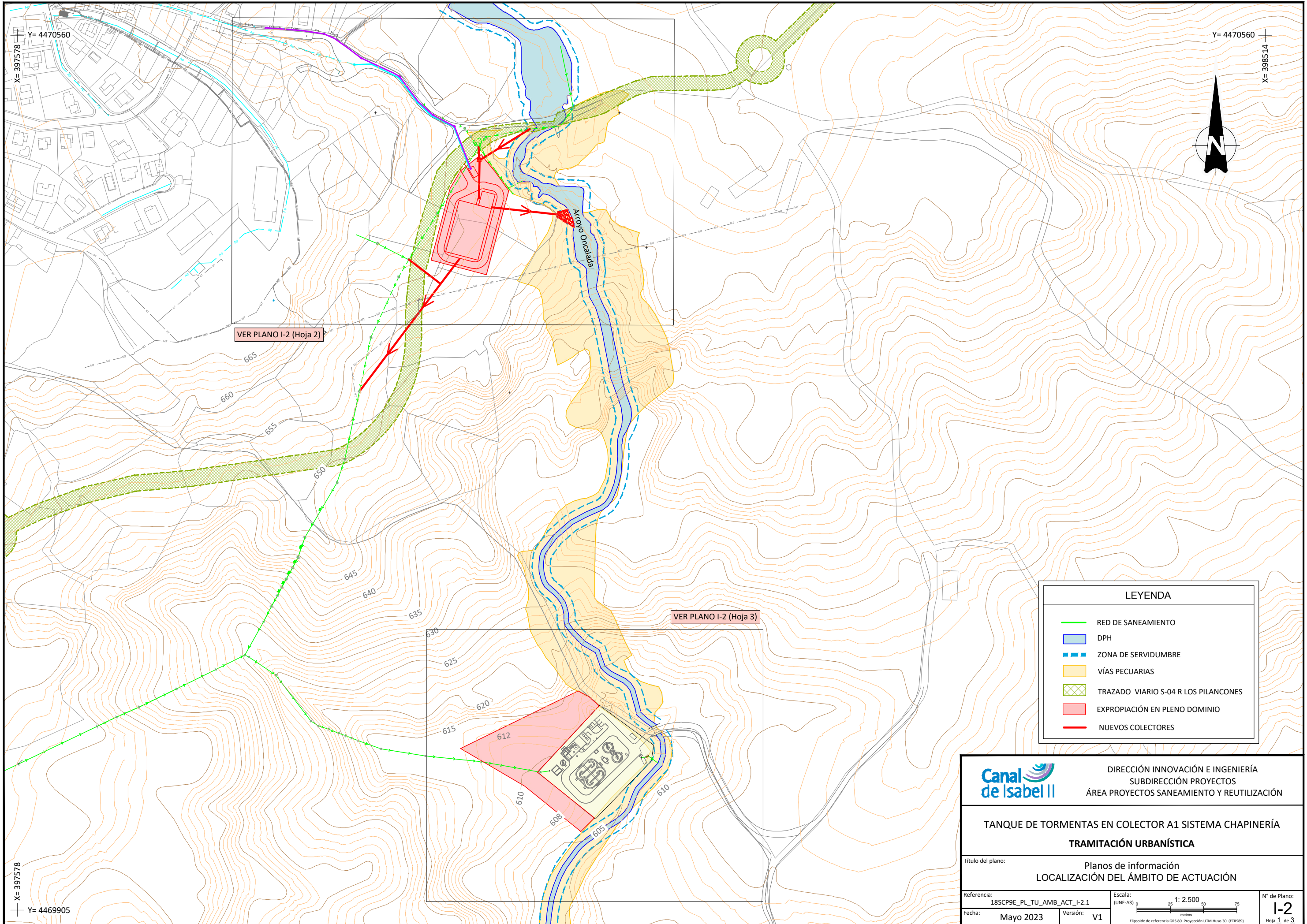

VER PLANO I-2 (Hoja 2)

VER PLANO I-2 (Hoja 3)

LEYENDA	
	RED DE SANEAMIENTO
	DPH
	ZONA DE SERVIDUMBRE
	VÍAS PECUARIAS
	TRAZADO VIARIO S-04 R LOS PILANCONES
	EXPROPIACIÓN EN PLENO DOMINIO
	NUEVOS COLECTORES

	DIRECCIÓN INNOVACIÓN E INGENIERÍA SUBDIRECCIÓN PROYECTOS ÁREA PROYECTOS SANEAMIENTO Y REUTILIZACIÓN	
	<b>TANQUE DE TORMENTAS EN COLECTOR A1 SISTEMA CHAPINERÍA</b> <b>TRAMITACIÓN URBANÍSTICA</b>	
Título del plano: <b>Planos de información LOCALIZACIÓN DEL ÁMBITO DE ACTUACIÓN</b>		
Referencia: 18SCP9E_PL_TU_AMB_ACT_I-2.1	Escala: (UNE-A3) 0 25 50 75 metros 1: 2.500	N° de Plano: <b>I-2</b> Hoja 1 de 3
Fecha: Mayo 2023	Versión: V1	Elipsoide de referencia GRS 80. Proyección UTM Huso 30. (ETRS89)

X= 397578  
Y= 4470560

X= 398514  
Y= 4470560

X= 397578  
Y= 4469905

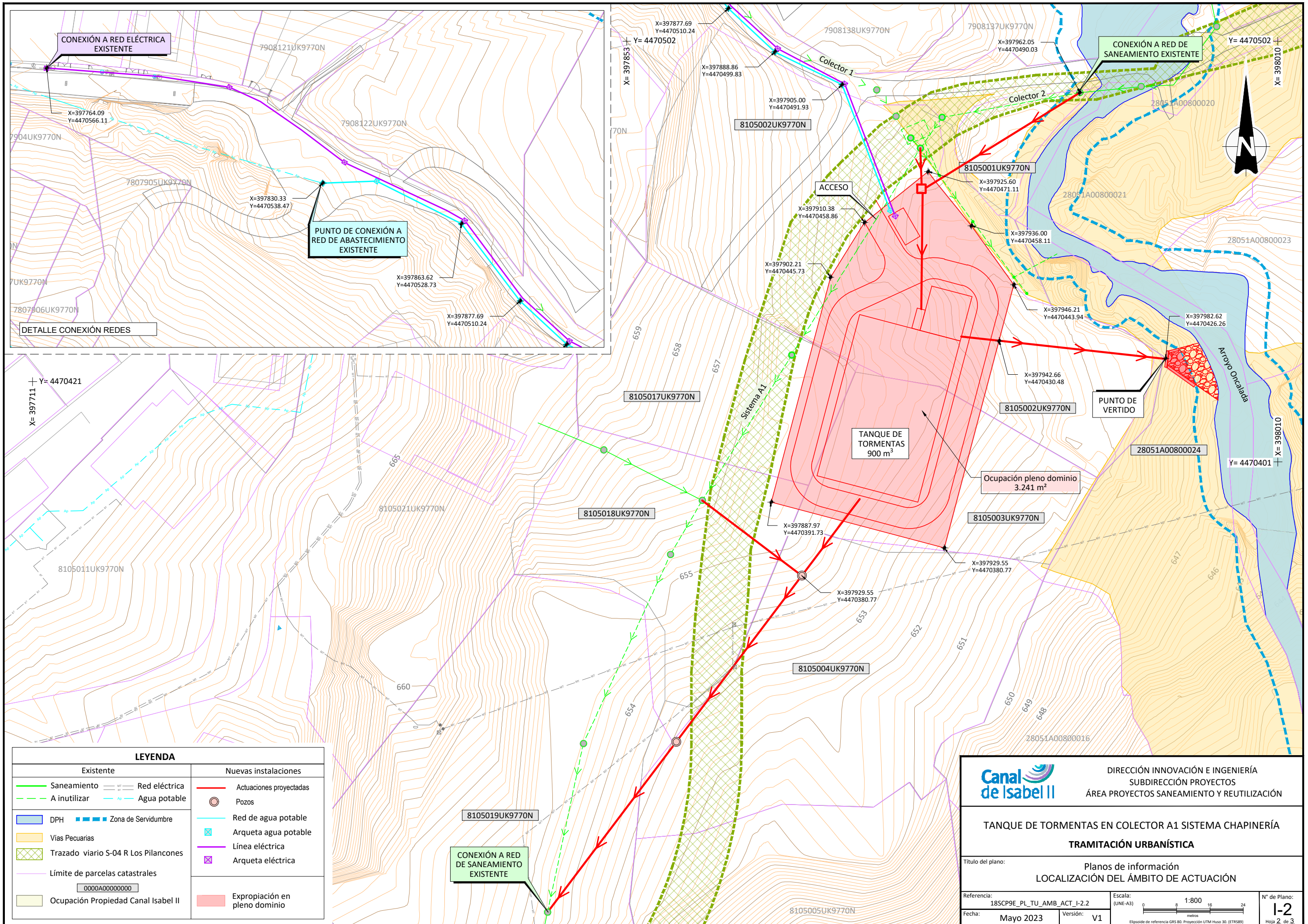

LEYENDA	
Existente	Nuevas instalaciones
— Saneamiento	— Actuaciones proyectadas
--- A inutilizar	○ Pozos
— Red eléctrica	— Red de agua potable
— Agua potable	□ Arqueta agua potable
— DPH	— Línea eléctrica
— Zona de Servidumbre	□ Arqueta eléctrica
— Vías Pecuarias	— Expropiación en pleno dominio
— Trazado viario S-04 R Los Pilancones	
— Límite de parcelas catastrales	
— Ocupación Propiedad Canal Isabel II	

	DIRECCIÓN INNOVACIÓN E INGENIERÍA SUBDIRECCIÓN PROYECTOS ÁREA PROYECTOS SANEAMIENTO Y REUTILIZACIÓN	
	<b>TANQUE DE TORMENTAS EN COLECTOR A1 SISTEMA CHAPINERÍA</b> <b>TRAMITACIÓN URBANÍSTICA</b>	
Título del plano: <b>Planos de información LOCALIZACIÓN DEL ÁMBITO DE ACTUACIÓN</b>		
Referencia: 18SCP9E_PL_TU_AMB_ACT_I-2.2	Escala: (UNE-A3) 	N° de Plano: <b>1-2</b> Hoja 2 de 3
Fecha: Mayo 2023	Versión: V1	Elipsoide de referencia GRS 80. Proyección UTM Huso 30. (ETRS89)

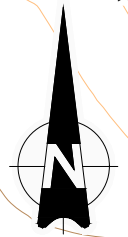
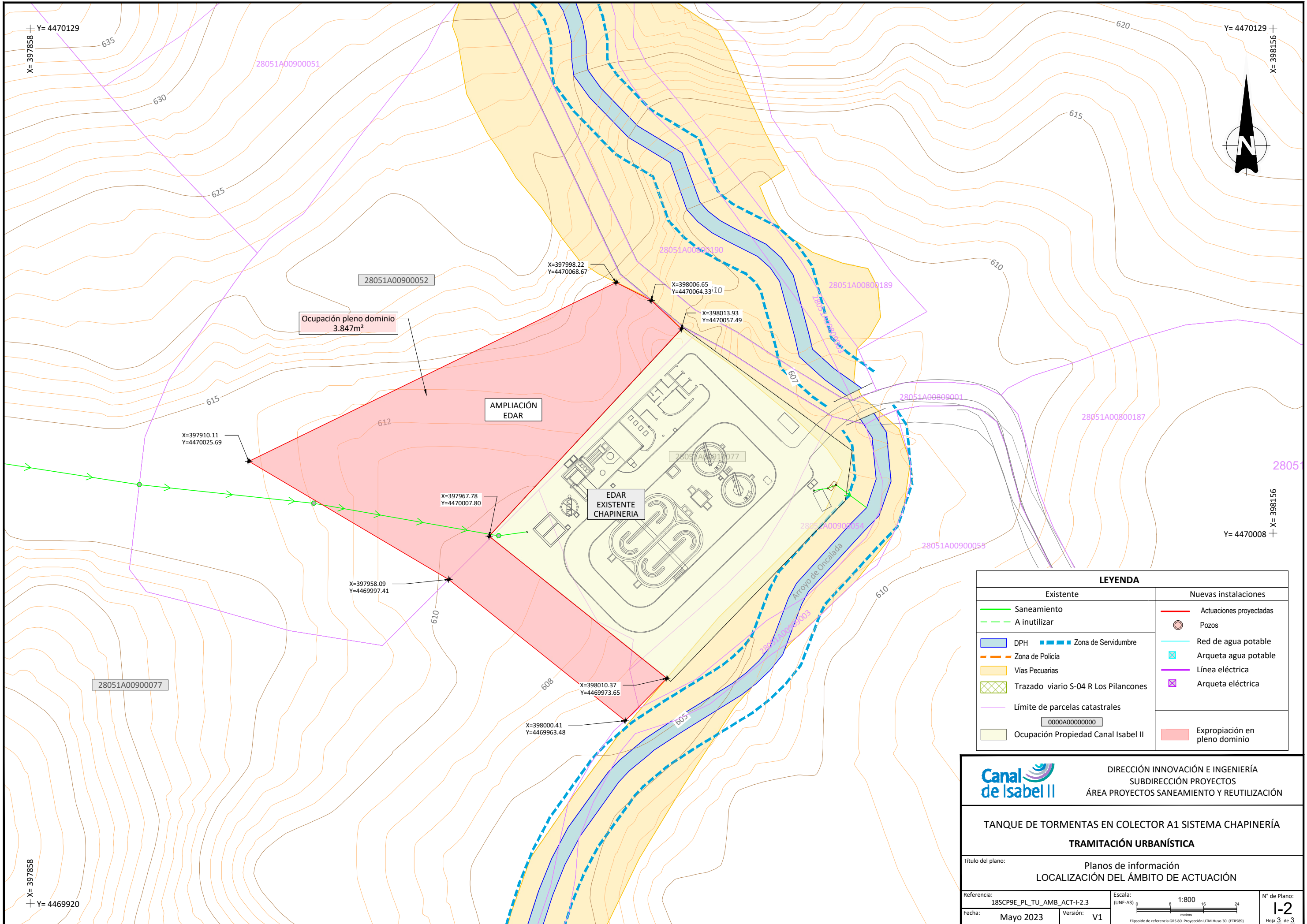

LEYENDA	
Existente	Nuevas instalaciones
Saneamiento	Actuaciones proyectadas
A inutilizar	Pozos
DPH	Red de agua potable
Zona de Servidumbre	Arqueta agua potable
Zona de Policía	Línea eléctrica
Vías Pecuarías	Arqueta eléctrica
Trazado viario S-04 R Los Pilancones	
Límite de parcelas catastrales	
Ocupación Propiedad Canal Isabel II	Expropiación en pleno dominio

**DIRECCIÓN INNOVACIÓN E INGENIERÍA**  
**SUBDIRECCIÓN PROYECTOS**  
**ÁREA PROYECTOS SANEAMIENTO Y REUTILIZACIÓN**

**TANQUE DE TORMENTAS EN COLECTOR A1 SISTEMA CHAPINERÍA**  
**TRAMITACIÓN URBANÍSTICA**

Título del plano: **Planos de información LOCALIZACIÓN DEL ÁMBITO DE ACTUACIÓN**

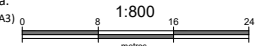
Referencia: 18SCP9E_PL_TU_AMB_ACT-I-2.3	Escala: (UNE-A3) 1:800 	Nº de Plano: <b>1-2</b>
Fecha: Mayo 2023	Versión: V1	Hoja <b>3</b> de <b>3</b>

X= 397858  
Y= 4470129

X= 398156  
Y= 4470129

X= 397858  
Y= 4469920

X= 398156  
Y= 4470008

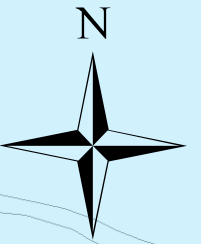
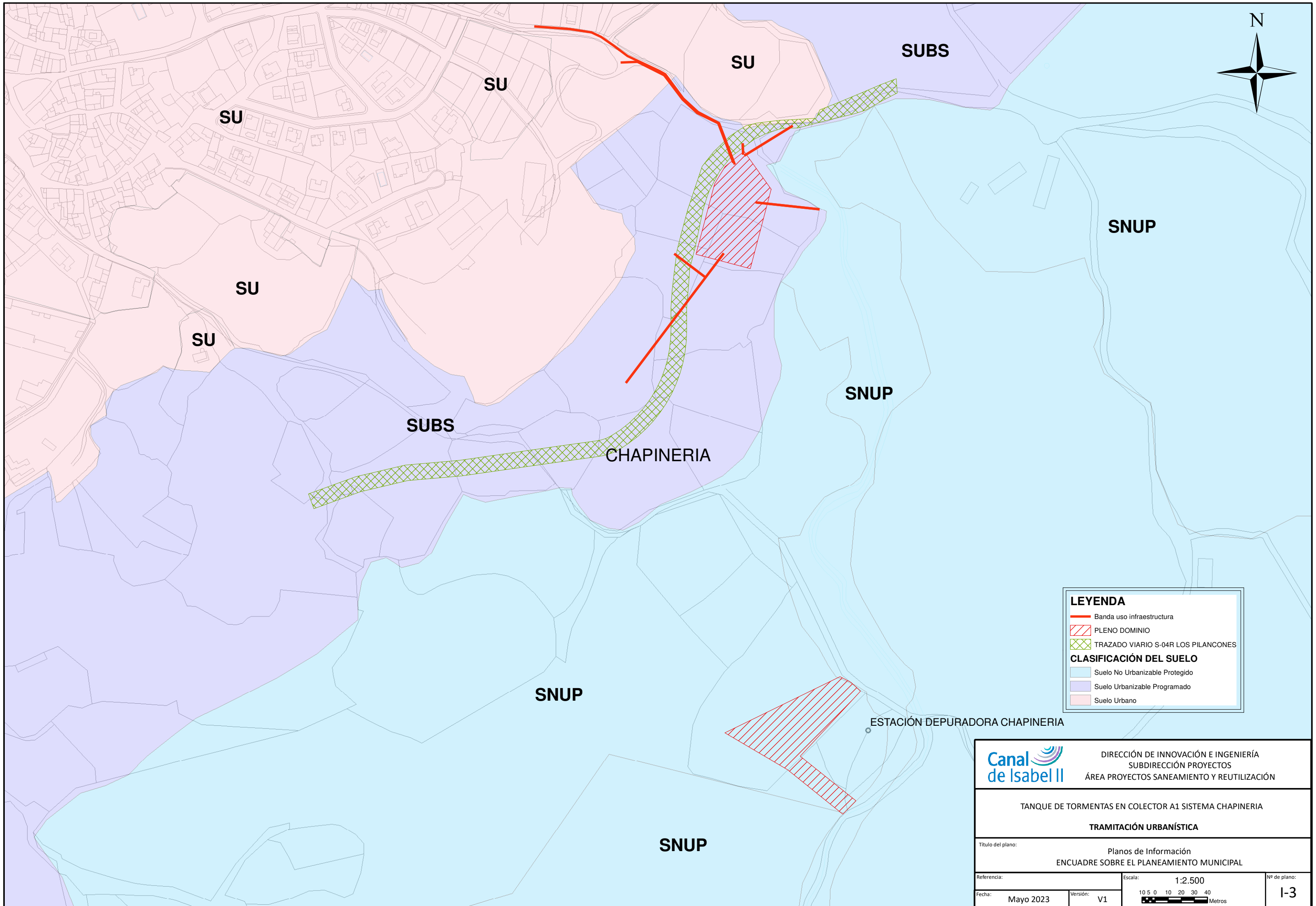

**LEYENDA**

- Banda uso infraestructura
- PLENO DOMINIO
- TRAZADO VIARIO S-04R LOS PILANCONES

**CLASIFICACIÓN DEL SUELO**

- Suelo No Urbanizable Protegido
- Suelo Urbanizable Programado
- Suelo Urbano

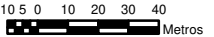
	DIRECCIÓN DE INNOVACIÓN E INGENIERÍA SUBDIRECCIÓN PROYECTOS ÁREA PROYECTOS SANEAMIENTO Y REUTILIZACIÓN	
	<b>TANQUE DE TORMENTAS EN COLECTOR A1 SISTEMA CHAPINERIA</b> <b>TRAMITACIÓN URBANÍSTICA</b>	
Título del plano: Planos de Información ENCUADRE SOBRE EL PLANEAMIENTO MUNICIPAL		
Referencia:	Escala: 1:2.500	Nº de plano: I-3
Fecha: Mayo 2023	Versión: V1	 Metros

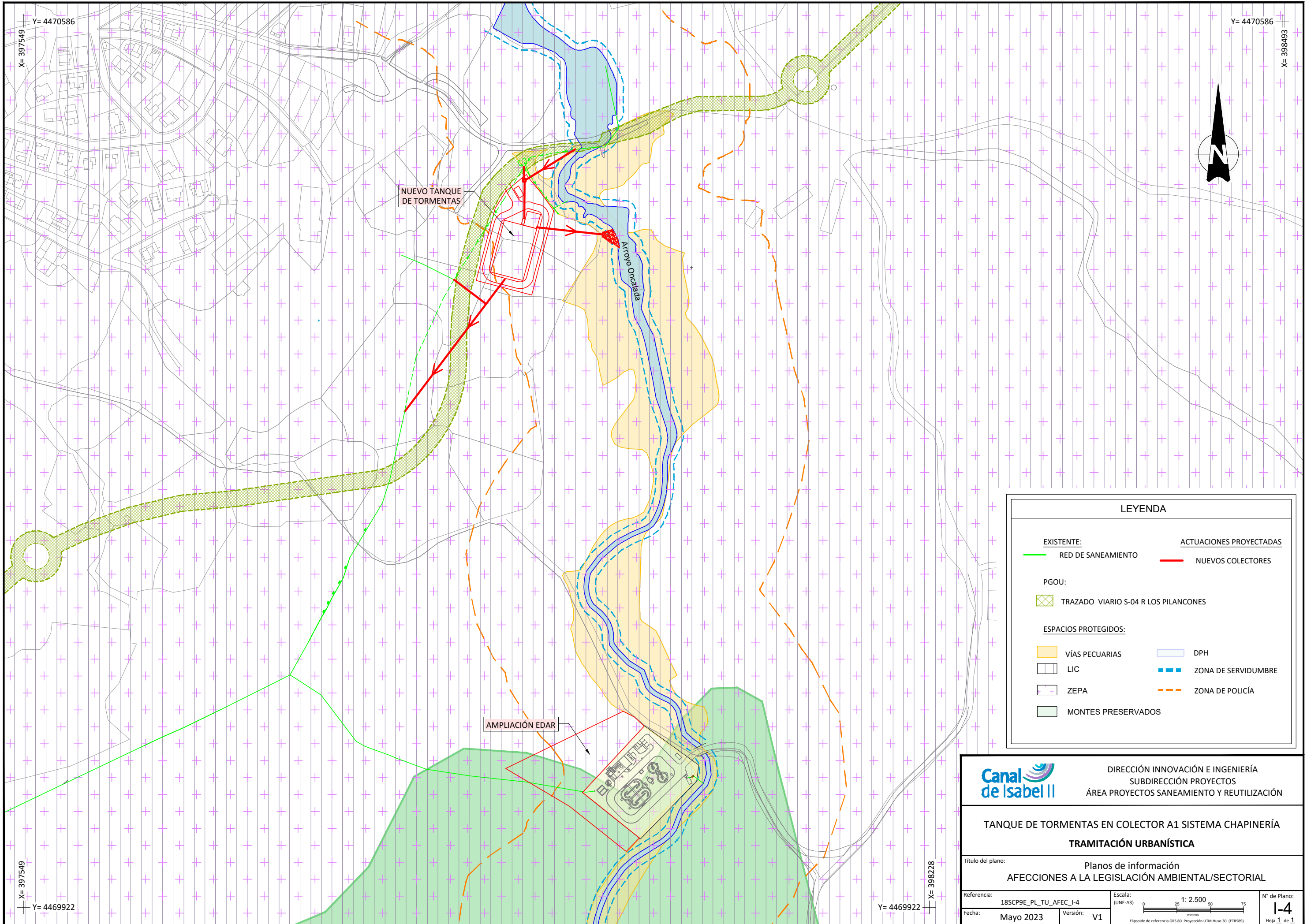

LEYENDA	
<b>EXISTENTE:</b>	<b>ACTUACIONES PROYECTADAS</b>
— RED DE SANEAMIENTO	— NUEVOS COLECTORES
<b>PGOU:</b>	
▨ TRAZADO VIARIO S-04 R LOS PILANCONES	
<b>ESPACIOS PROTEGIDOS:</b>	
■ VÍAS PECUARIAS	■ DPH
■ LIC	■ ZONA DE SERVIDUMBRE
■ ZEPA	■ ZONA DE POLICÍA
■ MONTES PRESERVADOS	

	DIRECCIÓN INNOVACIÓN E INGENIERÍA SUBDIRECCIÓN PROYECTOS ÁREA PROYECTOS SANEAMIENTO Y REUTILIZACIÓN	
	<b>TANQUE DE TORMENTAS EN COLECTOR A1 SISTEMA CHAPINERÍA</b> <b>TRAMITACIÓN URBANÍSTICA</b>	
Título del plano: <b>Planos de información</b> <b>AFECCIONES A LA LEGISLACIÓN AMBIENTAL/SECTORIAL</b>		
Referencia: 18SCP9E_PL_TU_AFEC_I-4	Escala: (UNE-A3) 1: 2.500 	N° de Plano: <b>I-4</b> Hoja 1 de 1
Fecha: Mayo 2023	Versión: V1	Elipsoide de referencia GRS 80. Proyección UTM Huso 30. (ETRS89)



**CALIFICACIÓN VIGENTE**

Trazado viario S-04 R Los Pilacones

**LEGENDA**

**ZONIFICACIÓN GENERAL**

- CASCO ANTIGUO
- ZONAS RESIDENCIALES COLECTIVAS O DE ALTA DENSIDAD DE VIVIENDA
- ZONAS RESIDENCIALES UNIFAMILIARES O DE BAJA DENSIDAD DE VIVIENDA
- ZONAS INDUSTRIALES
- ZONAS MIXTAS TERCIARIAS-RESIDENCIALES
- SISTEMA GENERAL DE ESPACIOS LIBRES Y ZONAS VERDES
- SISTEMA GENERAL DE EQUIPAMIENTOS
- OTRAS ZONAS VERDES LOCALES
- OTROS EQUIPAMIENTOS LOCALES
- SISTEMA GENERAL VAS RECUPERAR

**RED VIARIA Y DE COMUNICACIONES. ESTRUCTURA GENERAL**

- VARIO INTERMUNICIPAL Y DE COMUNICACIONES
- VARIO ESTRUCTURANTE DEL NÚCLEO URBANO

**ESTRUCTURA GENERAL EXTERIOR AL NÚCLEO**

- INSTALACIONES ESTRUCTURANTES EN S.N.U.

1. ESTACIÓN DEPURADORA DE AGUAS RESIDUALES (E.D.A.R.)
2. PARQUE DE LOS PILACONES.
3. PARQUE DE LA NATURALEZA.

FASE: **REVISIÓN**  
 DOC. APROB. PROVISIONAL Y DEFINITIVA. 376/08/99.  
 TIT. PLANO: **SERIE/Nº. PLANO:**

**P.6.**

**ESTRUCTURA GENERAL (NÚCLEO URBANO DE CHAPINERÍA).**

FECHA: **MAYO, 1.999.** ESCALA: **1/2.000.**

CARTOGRAFÍA: **CONSEJO REGULADOR DE LA CARTOGRAFÍA NACIONAL**

**REVISIÓN DE LAS NORMAS SUBSIDIARIAS DE PLANEAMIENTO DEL MUNICIPIO DE CHAPINERÍA (MADRID)**

PROMOTOR: **ILMO. AYUNTAMIENTO DE CHAPINERÍA**

EQUIPO REDACTOR: **santos lópez colón. arquitecto y urbanista.**



DOCUMENTACIÓN A QUE SE REFIERE EL ACUERDO DEL CONSEJO DE GOBIERNO DE FECHA **14 MAR 2000**  
 Madrid, **14 MAR 2000**  
 EL SECRETARIO GENERAL TÉCNICO  
 LA JEFA DEL SERVICIO DE ACTUACIÓN ADMINISTRATIVA Y DESARROLLO URBANO  
 (P.D. **COMUNIDAD DE MADRID**)

P124231-0

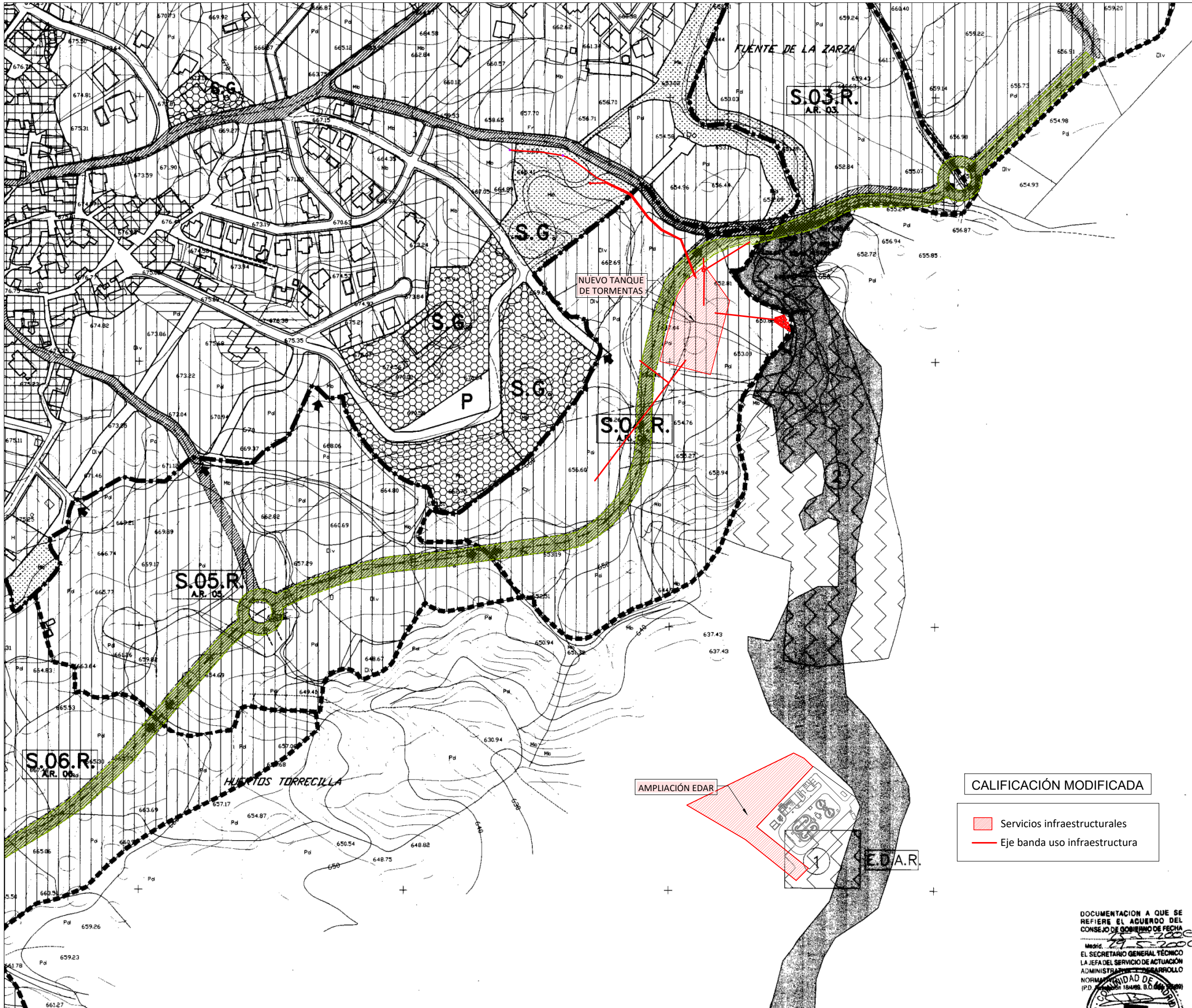

Trazado viario S-04 R Los Pilancones

**LEGENDA**

**ZONIFICACIÓN GENERAL**

- CASCO ANTIGUO
- ZONAS RESIDENCIALES COLECTIVAS O DE ALTA DENSIDAD DE VIVIENDA
- ZONAS RESIDENCIALES UNIFAMILIARES O DE BAJA DENSIDAD DE VIVIENDA
- ZONAS INDUSTRIALES
- ZONAS MIXTAS TERCIARIAS-RESIDENCIALES
- S.G. SISTEMA GENERAL DE ESPACIOS LIBRES Y ZONAS VERDES
- S.G.E. SISTEMA GENERAL DE EQUIPAMIENTOS
- OTRAS ZONAS VERDES LOCALES
- OTROS EQUIPAMIENTOS LOCALES
- SISTEMA GENERAL VAS RECULADAS

**RED VIARIA Y DE COMUNICACIONES. ESTRUCTURA GENERAL**

- VARIO INTERMUNICIPAL Y DE COMUNICACIONES
- VARIO ESTRUCTURANTE DEL NÚCLEO URBANO

**ESTRUCTURA GENERAL EXTERIOR AL NÚCLEO**

- INSTALACIONES ESTRUCTURANTES EN S.N.U.

- ESTACIÓN DEPURADORA DE AGUAS RESIDUALES (E.D.A.R.)
- PARK DE LOS PILANCONES.
- PARK DE LA NATURALEZA.

FASE: PROVISIONAL Y DEFINITIVA. 376/08/99.  
 DOC. APROB. PROVISIONAL Y DEFINITIVA. 376/08/99.  
 TIT. PLANO: SERIE/Nº. PLANO: P.6.

**ESTRUCTURA GENERAL (NÚCLEO URBANO DE CHAPINERÍA).**

FECHA: MAYO, 1.999. ESCALA: 1/2.000.

**REVISIÓN DE LAS NORMAS SUBSIDIARIAS DE PLANEAMIENTO DEL MUNICIPIO DE CHAPINERÍA (MADRID)**

PROMOTOR: ILMO. AYUNTAMIENTO DE CHAPINERÍA

EQUIPO REDACTOR: santos lópez colón. arquitecto y urbanista.

CALIFICACIÓN MODIFICADA

- Services infraestructurales
- Eje banda uso infraestructura

DOCUMENTACIÓN A QUE SE REFIERE EL ACUERDO DEL CONSEJO DE GOBIERNO DE FECHA 14 MAR 2000  
 EL SECRETARIO GENERAL TÉCNICO LA JEFA DEL SERVICIO DE ACTUACIÓN ADMINISTRATIVA Y DESARROLLO ADMINISTRATIVO DE LA COMUNIDAD DE MADRID

EL SECRETARIO P124231-0



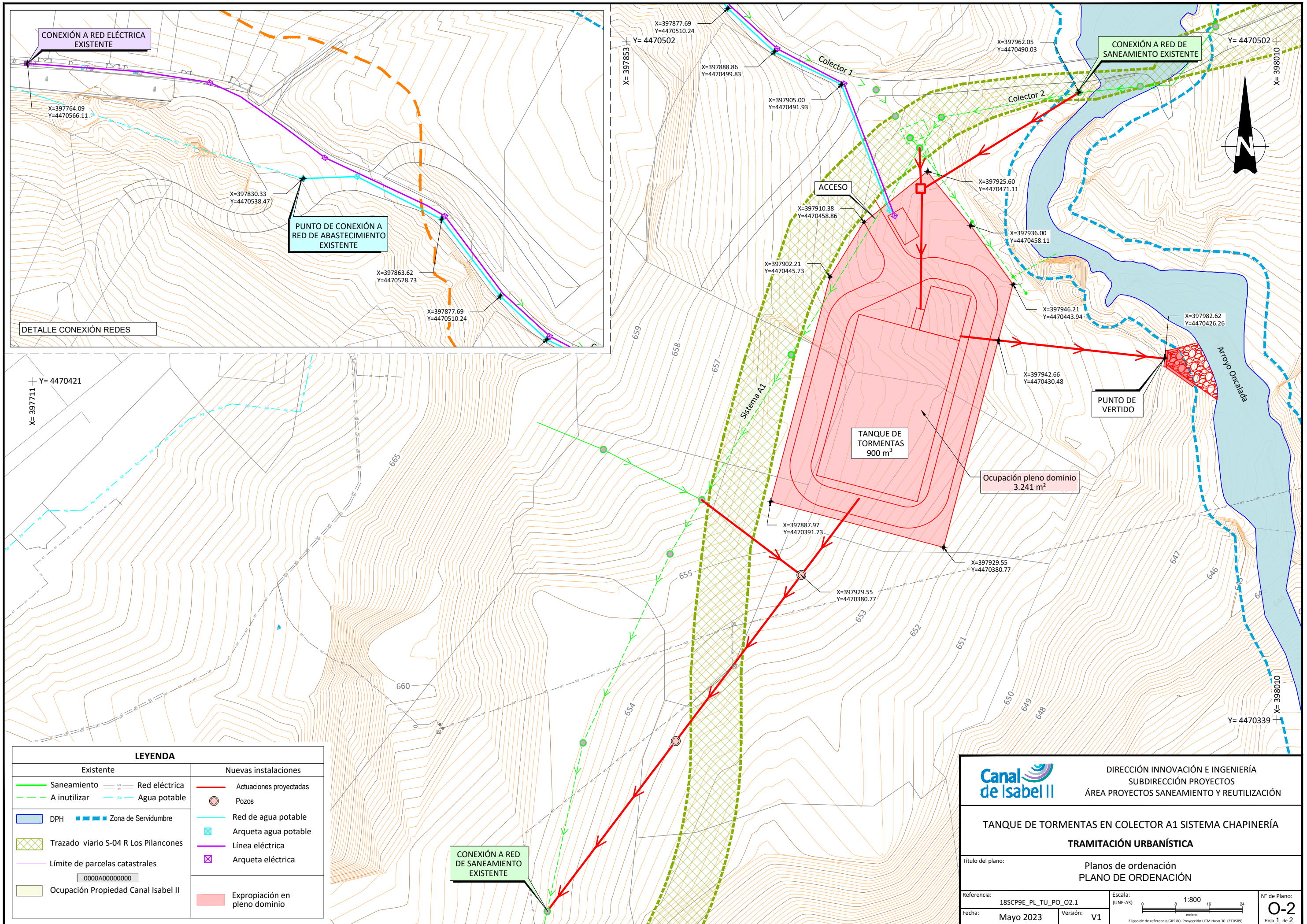

LEYENDA	
Existente	Nuevas instalaciones
Saneamiento	Actuaciones proyectadas
A inutilizar	Pozos
DPH	Red de agua potable
Zona de Servidumbre	Arqueta agua potable
Trazado viario S-04 R Los Pilancones	Línea eléctrica
Límite de parcelas catastrales	Arqueta eléctrica
0000A00000000	Expropiación en pleno dominio
Ocupación Propiedad Canal Isabel II	

	DIRECCIÓN INNOVACIÓN E INGENIERÍA SUBDIRECCIÓN PROYECTOS ÁREA PROYECTOS SANEAMIENTO Y REUTILIZACIÓN	
	<b>TANQUE DE TORMENTAS EN COLECTOR A1 SISTEMA CHAPINERÍA</b> <b>TRAMITACIÓN URBANÍSTICA</b>	
Título del plano: <b>Planos de ordenación PLANO DE ORDENACIÓN</b>		
Referencia: 18SCP9E_PL_TU_PO_O2.1	Escala: (UNE-A3) 1:800	N° de Plano: <b>0-2</b> Hoja 1 de 2
Fecha: Mayo 2023	Versión: V1	Elipsoide de referencia GRS 80. Proyección UTM Huso 30. (ETRS89)

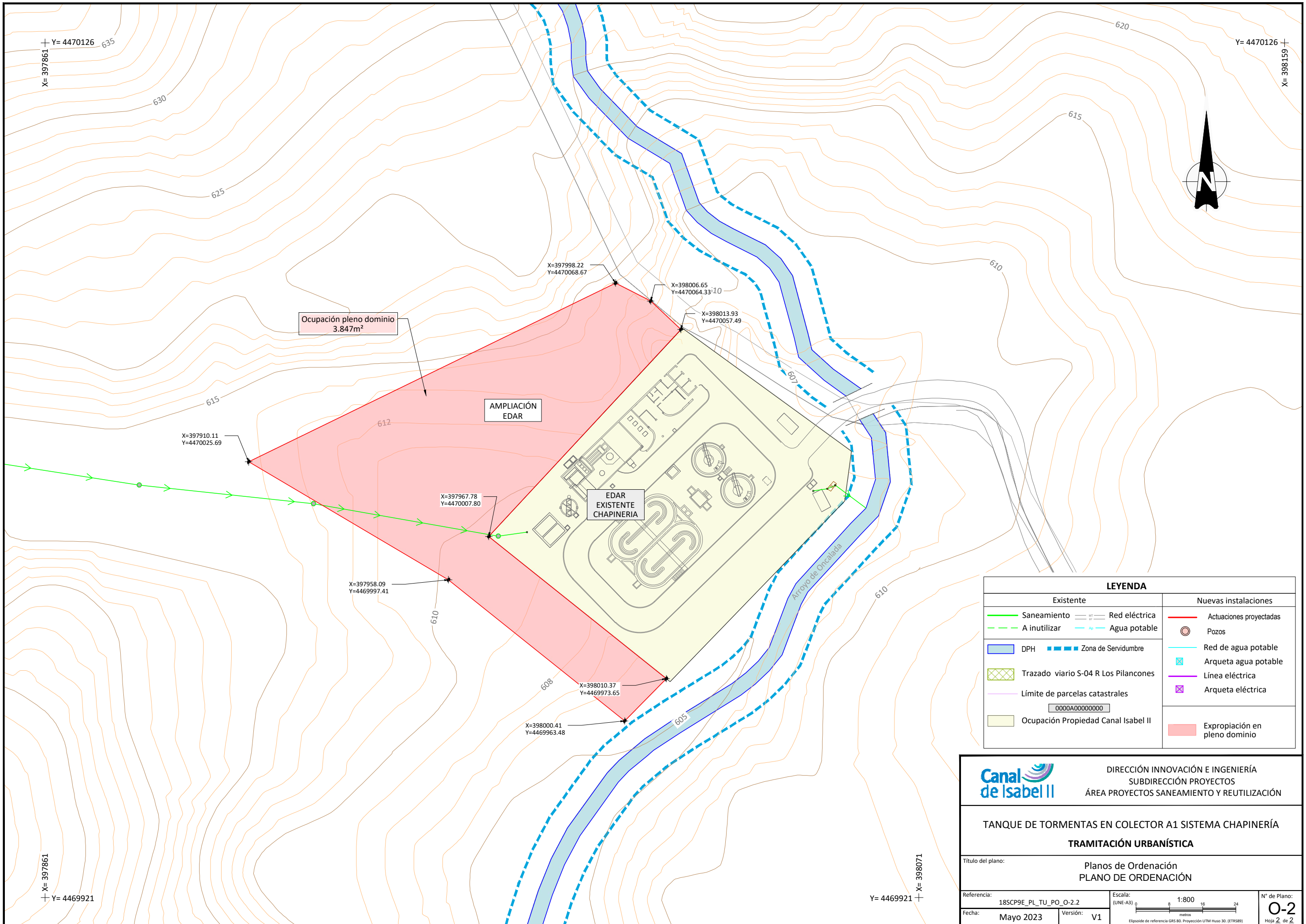

LEYENDA			
Existente		Nuevas instalaciones	
	Saneamiento		Actuaciones proyectadas
	A inutilizar		Pozos
	DPH		Red de agua potable
	Zona de Servidumbre		Arqueta agua potable
	Trazado viario S-04 R Los Pilacones		Línea eléctrica
	Límite de parcelas catastrales		Arqueta eléctrica
	Ocupación Propiedad Canal Isabel II		Expropiación en pleno dominio

DIRECCIÓN INNOVACIÓN E INGENIERÍA  
SUBDIRECCIÓN PROYECTOS  
ÁREA PROYECTOS SANEAMIENTO Y REUTILIZACIÓN

**TANQUE DE TORMENTES EN COLECTOR A1 SISTEMA CHAPINERÍA**  
**TRAMITACIÓN URBANÍSTICA**

Título del plano:

Planos de Ordenación  
PLANO DE ORDENACIÓN

Referencia:  
18SCP9E\_PL\_TU\_PO\_O-2.2

Escala:  
(UNE-A3) 0 8 16 24  
metros  
Elipsoido de referencia GRS 80. Proyección UTM Huso 30. (ETRS89)

Nº de Plano:  
**O-2**  
Hoja 2 de 2.

Fecha:  
Mayo 2023

Versión:  
V1