

Anexo VII.2. CARTOGRAFÍA DE DETALLE DE LAS ZONAS DE RESERVA

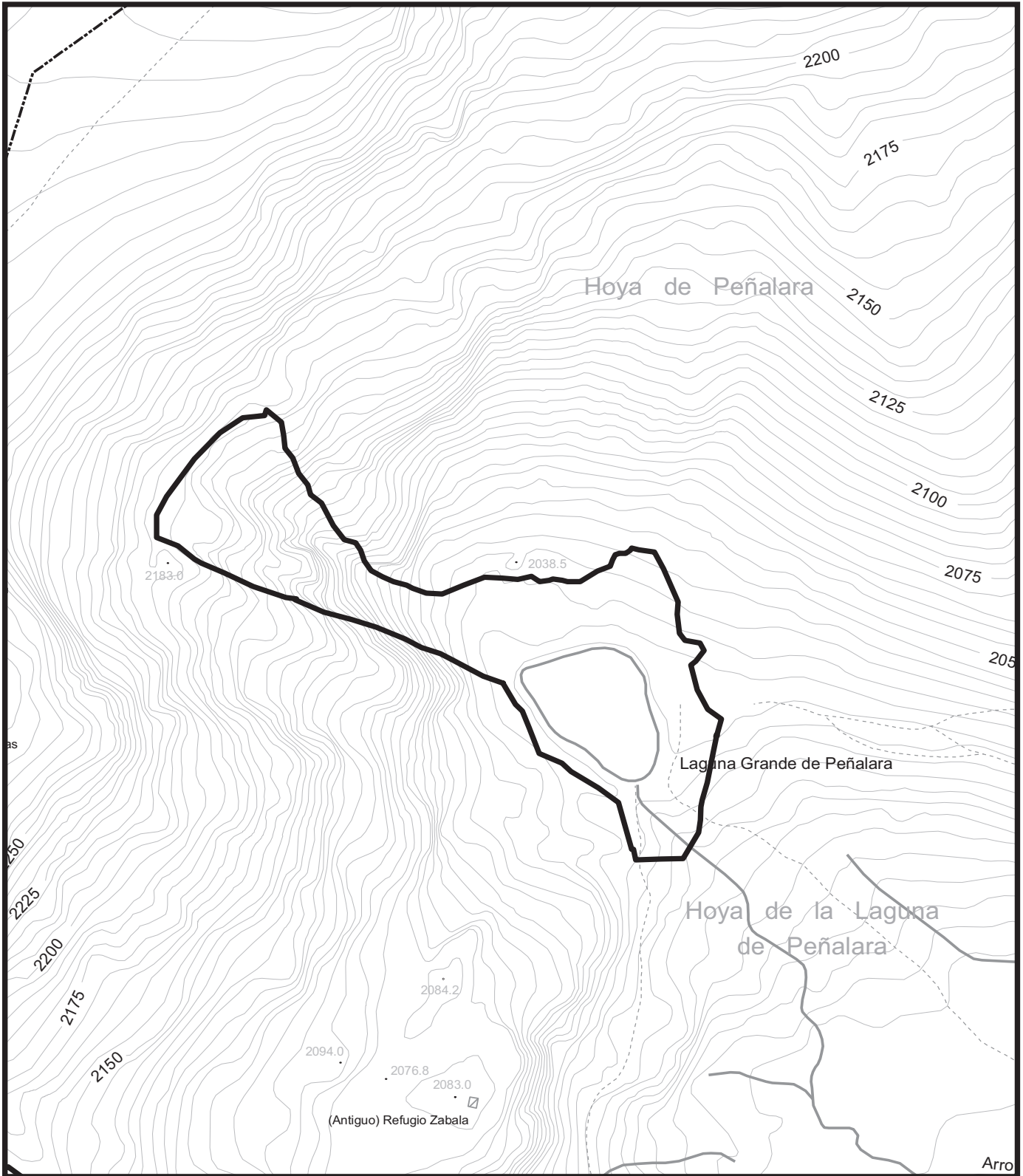

P.O.R.N. SIERRA DE GUADARRAMA

CONSEJERÍA DE MEDIO AMBIENTE,
VIVIENDA Y ORDENACIÓN DEL TERRITORIO

Comunidad de Madrid

Escala 1:4.000

0 50 100 150 m.

BASE CARTOGRÁFICA: Cartografía 1:5.000. Centro Regional de Información Cartográfica. Consejería de Medio Ambiente, Vivienda y Ordenación del Territorio.



ZONA DE RESERVA

Laguna y Canales de Peñalara

 Límite de Zona de Reserva

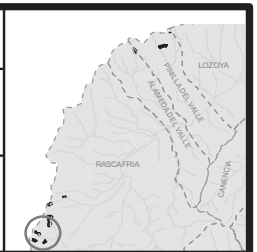

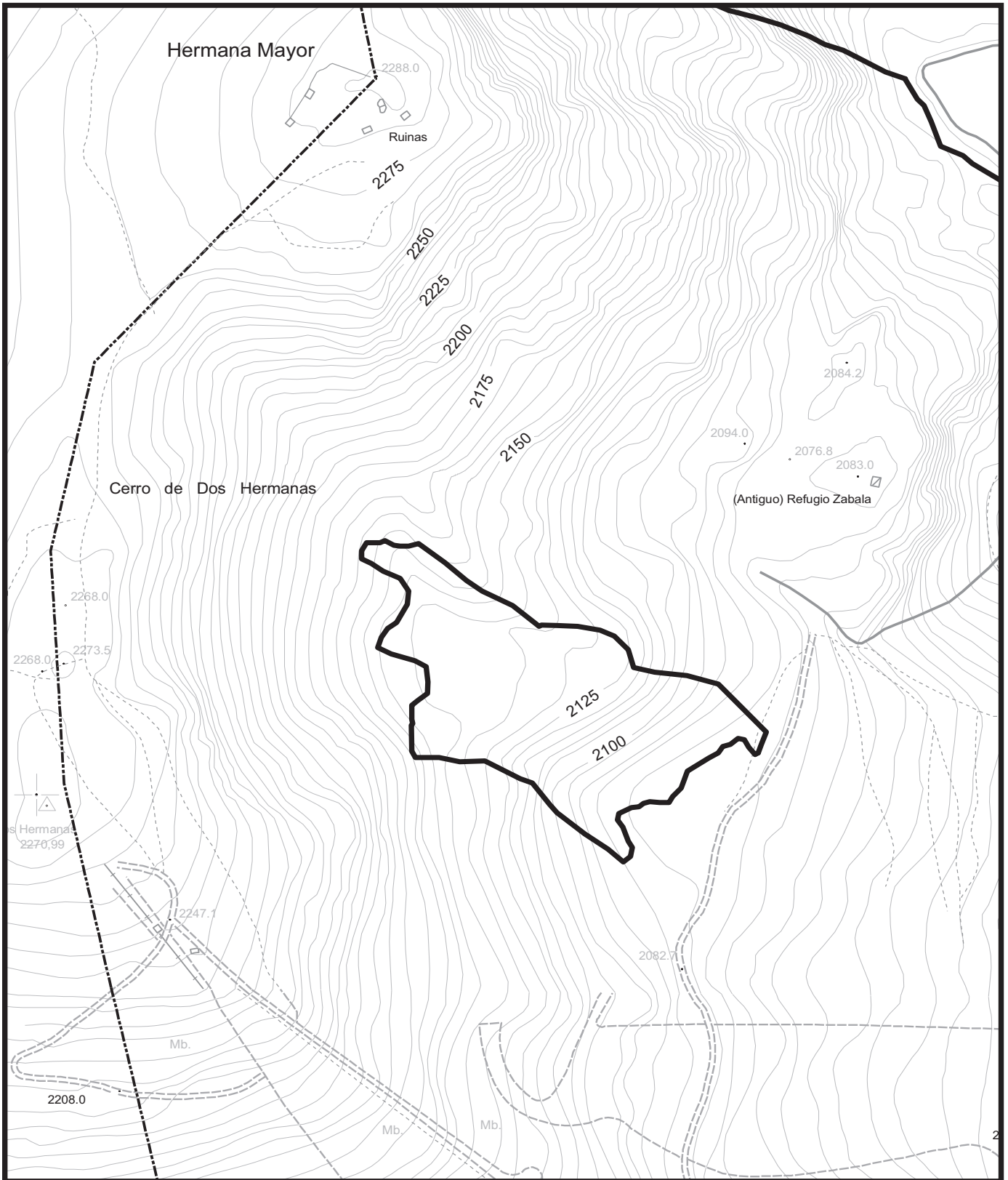

P.O.R.N. SIERRA DE GUADARRAMA



CONSEJERÍA DE MEDIO AMBIENTE,
VIVIENDA Y ORDENACIÓN DEL TERRITORIO

Comunidad de Madrid

Escala 1:4.000



0 50 100 150 m.

BASE CARTOGRÁFICA: Cartografía 1:5.000. Centro Regional de Información Cartográfica. Consejería de Medio Ambiente, Vivienda y Ordenación del Territorio.







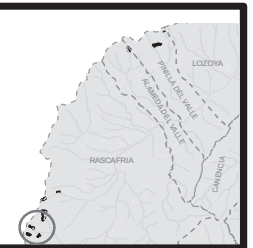

ZONA DE RESERVA

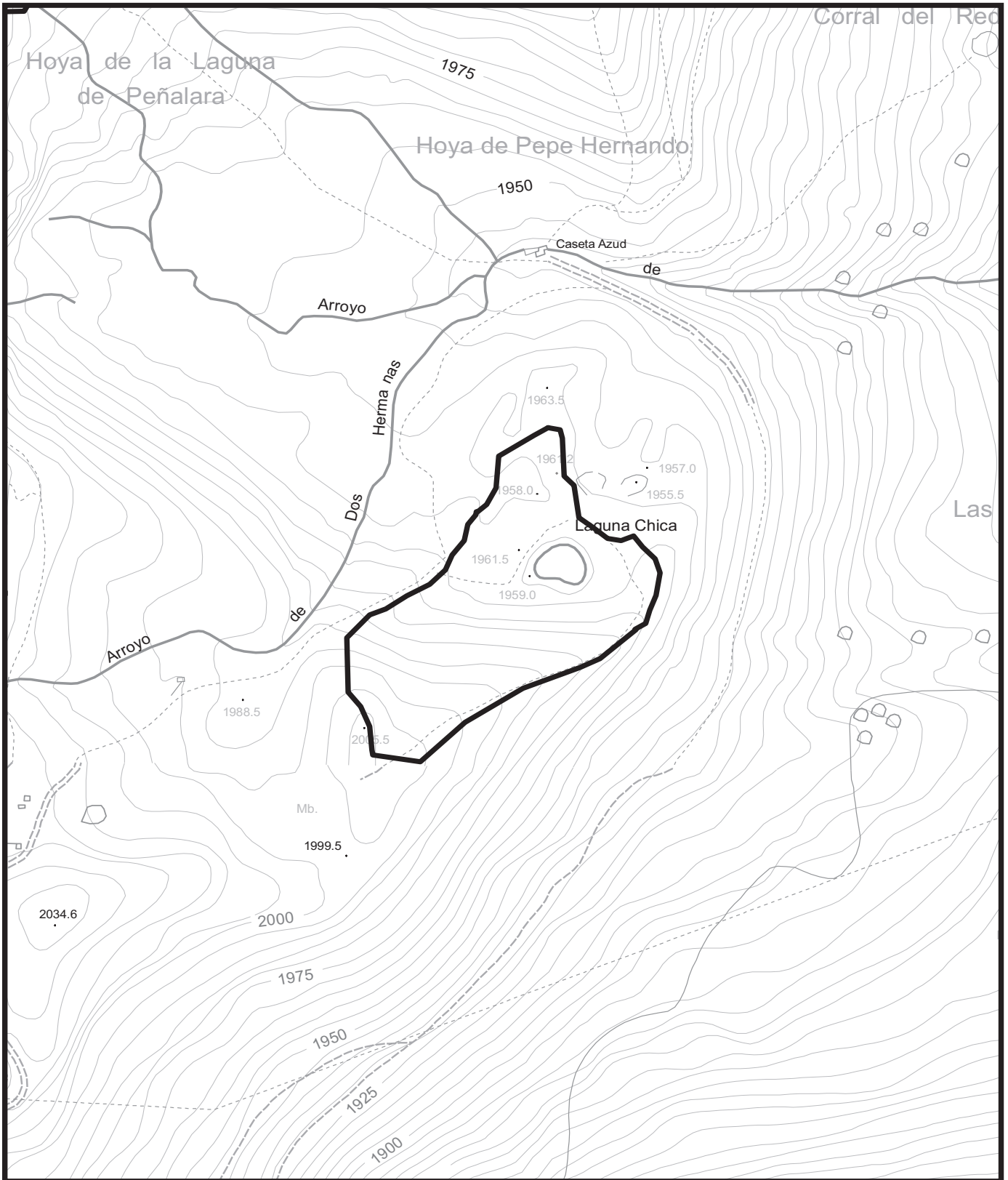
Canchales de Dos Hermanas



 Límite de Zona de Reserva





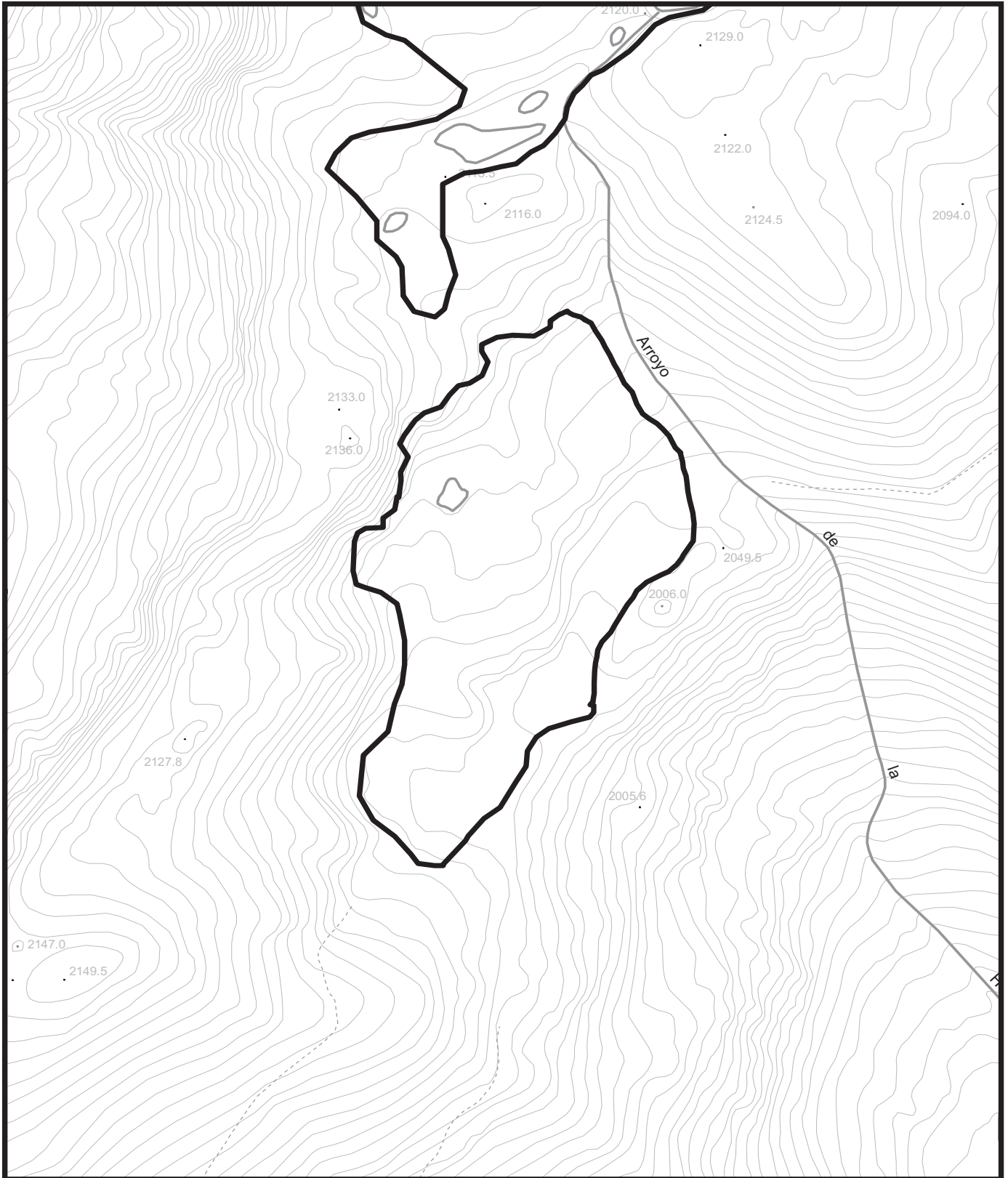



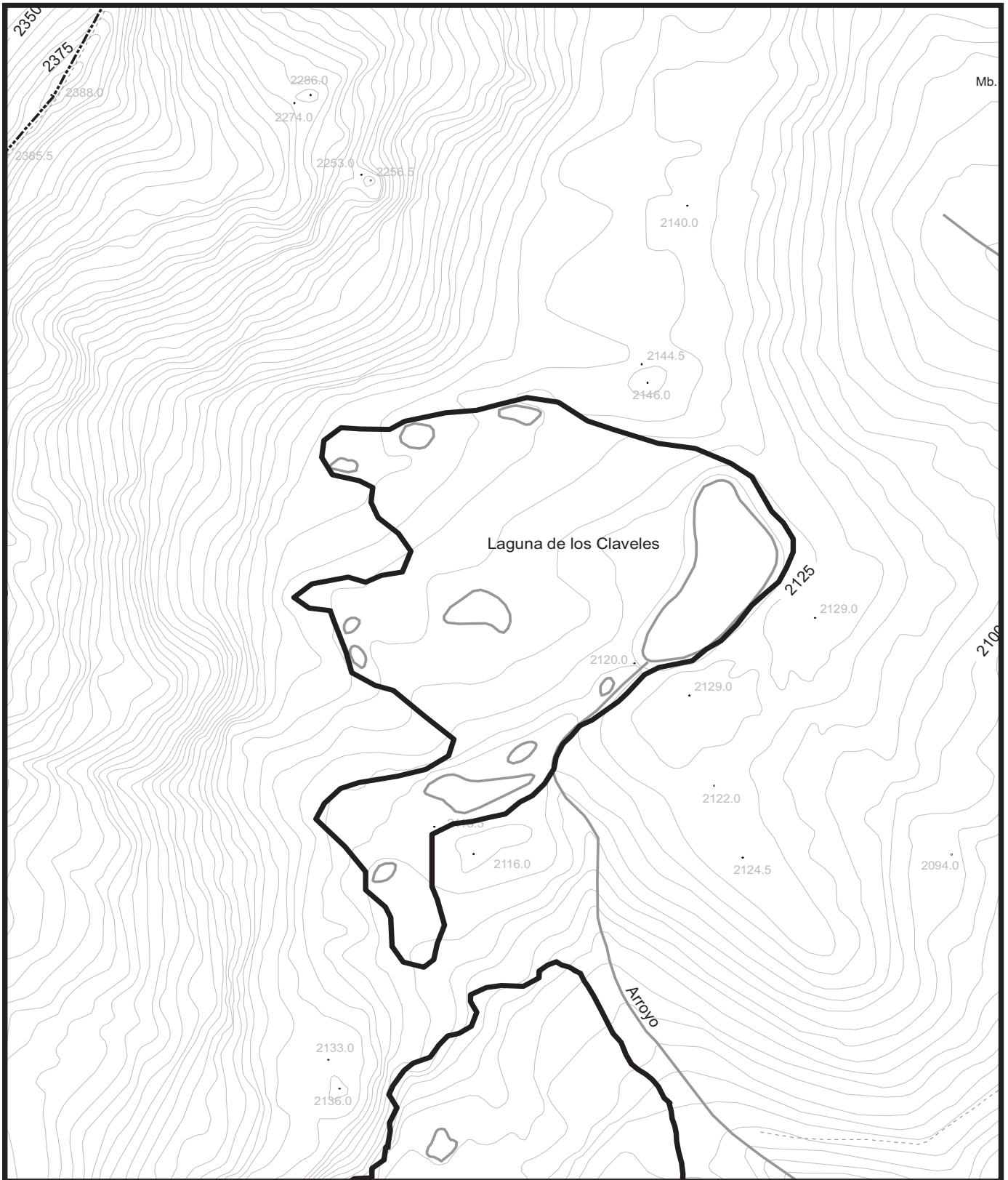

<p>P.O.R.N. SIERRA DE GUADARRAMA</p>  <p>CONSEJERÍA DE MEDIO AMBIENTE, VIVIENDA Y ORDENACIÓN DEL TERRITORIO</p> <p>Comunidad de Madrid</p>		<p>ZONA DE RESERVA</p>	
<p>Escala 1:4.000</p> 		<p>Laguna Chica</p>	
<p>BASE CARTOGRÁFICA: Cartografía 1:5.000. Centro Regional de Información Cartográfica. Consejería de Medio Ambiente, Vivienda y Ordenación del Territorio.</p>		 Límite de Zona de Reserva	



<p>P.O.R.N. SIERRA DE GUADARRAMA</p>  <p>CONSEJERÍA DE MEDIO AMBIENTE, VIVIENDA Y ORDENACIÓN DEL TERRITORIO</p> <p>Comunidad de Madrid</p>		<p>ZONA DE RESERVA</p>	
<p>Escala 1:4.000</p>  <p>0 50 100 150 m.</p>		<p>Charcas de la Rubia - La Pistola</p>	
<p>BASE CARTOGRÁFICA: Cartografía 1:5.000. Centro Regional de Información Cartográfica. Consejería de Medio Ambiente, Vivienda y Ordenación del Territorio.</p>		 Límite de Zona de Reserva	



<p>P.O.R.N. SIERRA DE GUADARRAMA</p>  <p>CONSEJERÍA DE MEDIO AMBIENTE, VIVIENDA Y ORDENACIÓN DEL TERRITORIO</p> <p>Comunidad de Madrid</p>		<p>ZONA DE RESERVA</p>	
<p>Escala 1:4.000</p>  <p>0 50 100 150 m.</p>		<p>Laguna de Claveles y su Entorno</p>	
<p>BASE CARTOGRÁFICA: Cartografía 1:5.000. Centro Regional de Información Cartográfica. Consejería de Medio Ambiente, Vivienda y Ordenación del Territorio.</p>		 Límite de Zona de Reserva	

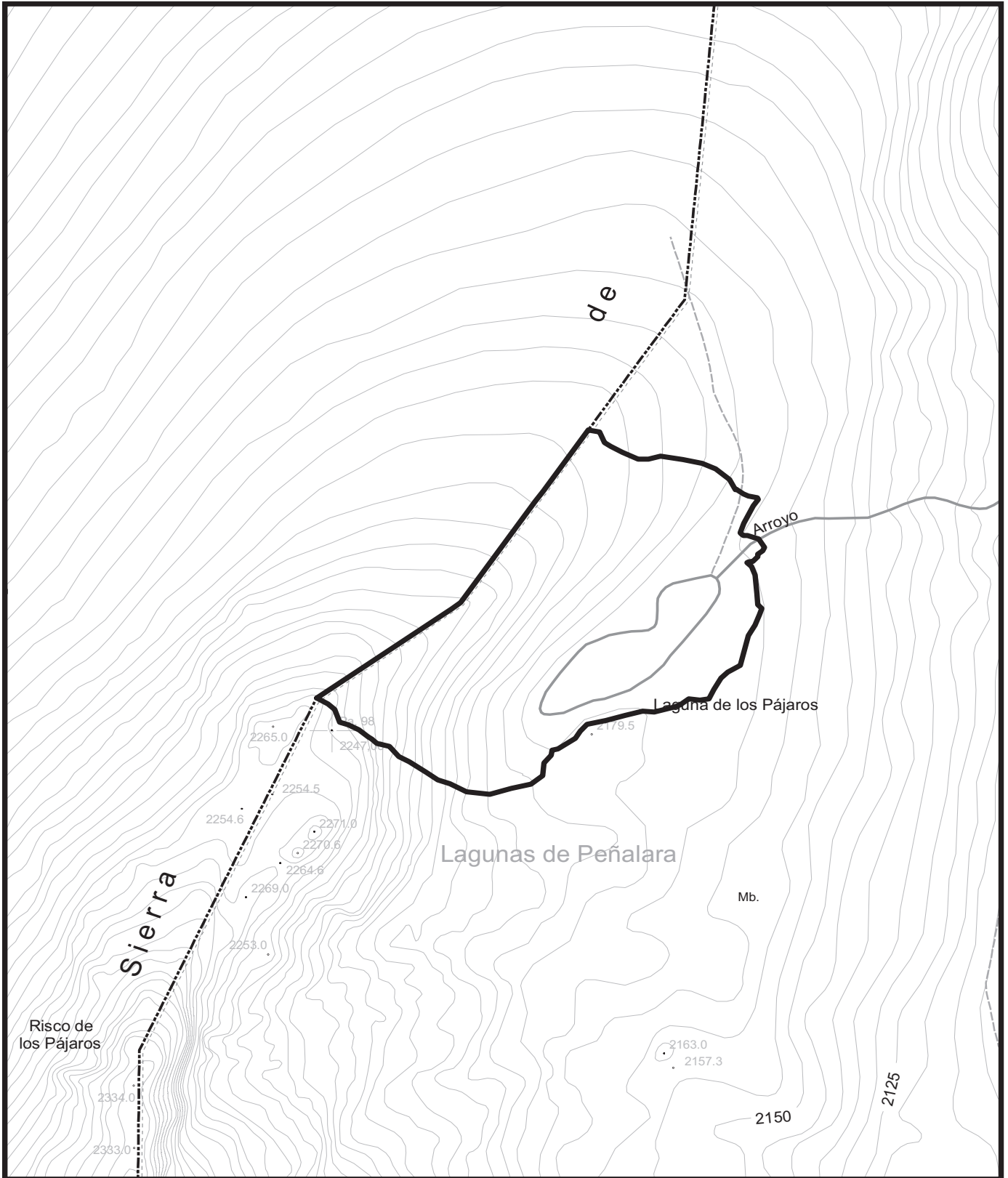

P.O.R.N. SIERRA DE GUADARRAMA



CONSEJERÍA DE MEDIO AMBIENTE,
VIVIENDA Y ORDENACIÓN DEL TERRITORIO

Comunidad de Madrid

Escala 1:4.000



BASE CARTOGRÁFICA: Cartografía 1:5.000. Centro Regional de Información Cartográfica. Consejería de Medio Ambiente, Vivienda y Ordenación del Territorio.



ZONA DE RESERVA





Laguna de Los Pájaros

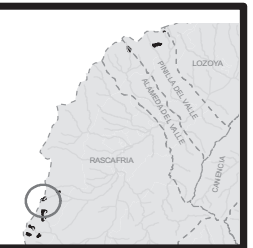

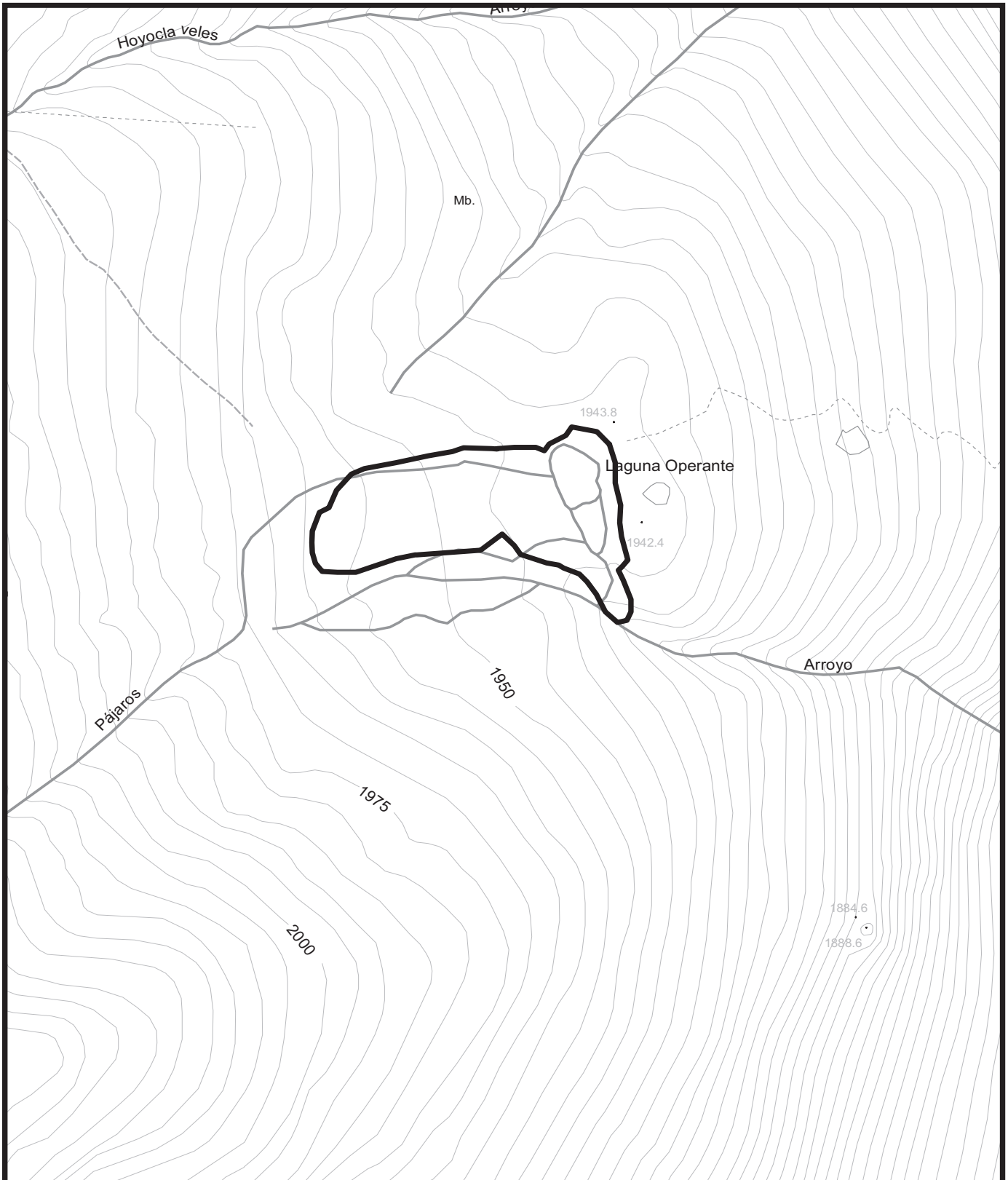
Límite de Zona de Reserva





P.O.R.N. SIERRA DE GUADARRAMA  CONSEJERÍA DE MEDIO AMBIENTE, VIVIENDA Y ORDENACIÓN DEL TERRITORIO Comunidad de Madrid		ZONA DE RESERVA	
		Humedal del Operante	
		 Límite de Zona de Reserva	
Escala 1:4.000	 m.		
<small>BASE CARTOGRÁFICA: Cartografía 1:5.000. Centro Regional de Información Cartográfica. Consejería de Medio Ambiente, Vivienda y Ordenación del Territorio.</small>			

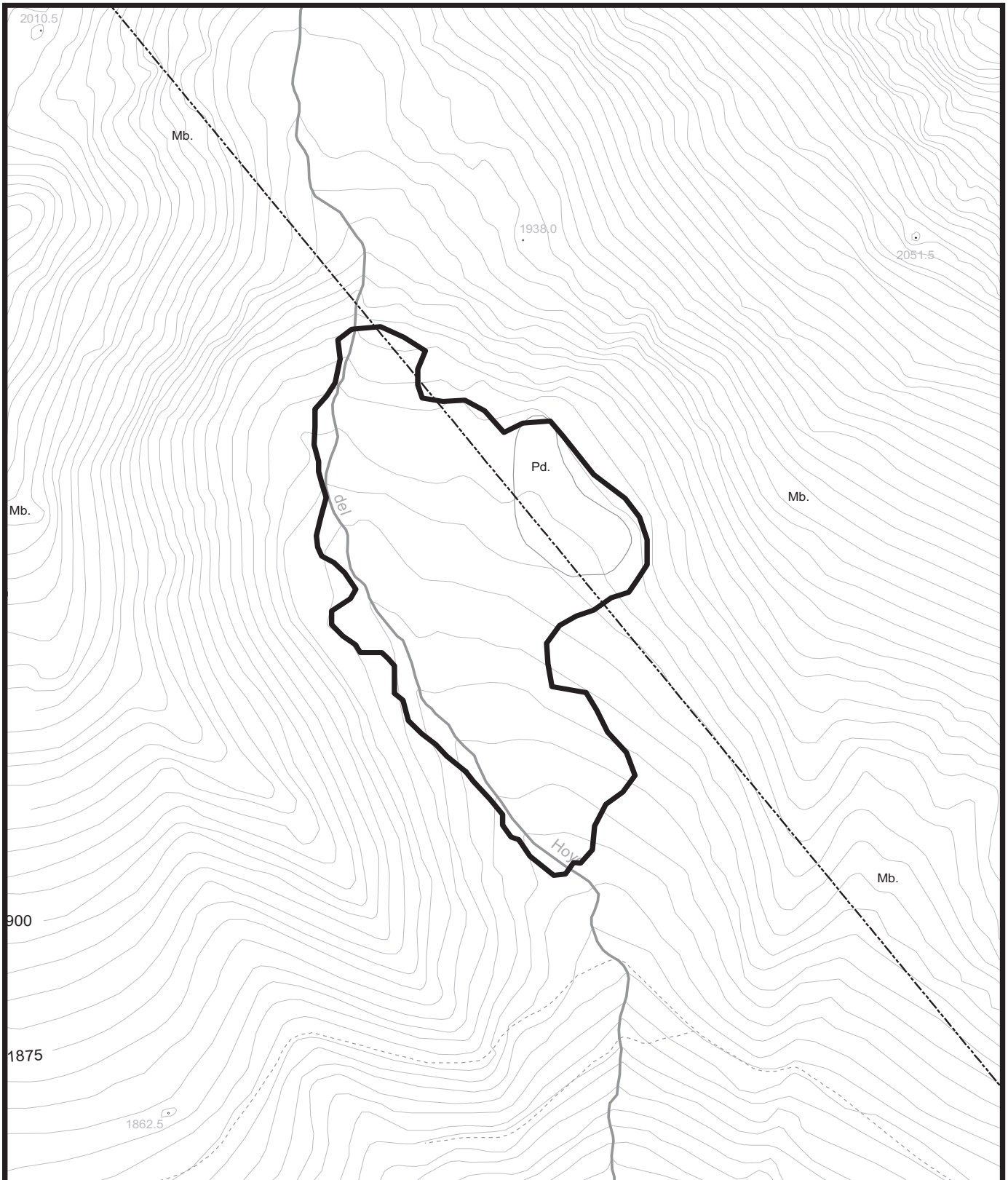

P.O.R.N. SIERRA DE GUADARRAMA



CONSEJERÍA DE MEDIO AMBIENTE,
VIVIENDA Y ORDENACIÓN DEL TERRITORIO
Comunidad de Madrid

Escala 1:4.000



0 50 100 150 m.

BASE CARTOGRÁFICA: Cartografía 1:5.000. Centro Regional de Información Cartográfica. Consejería de Medio Ambiente, Vivienda y Ordenación del Territorio.



ZONA DE RESERVA





Hoyo Cerrado

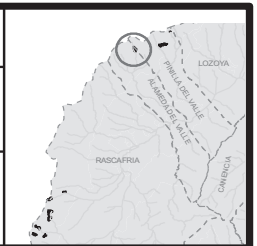

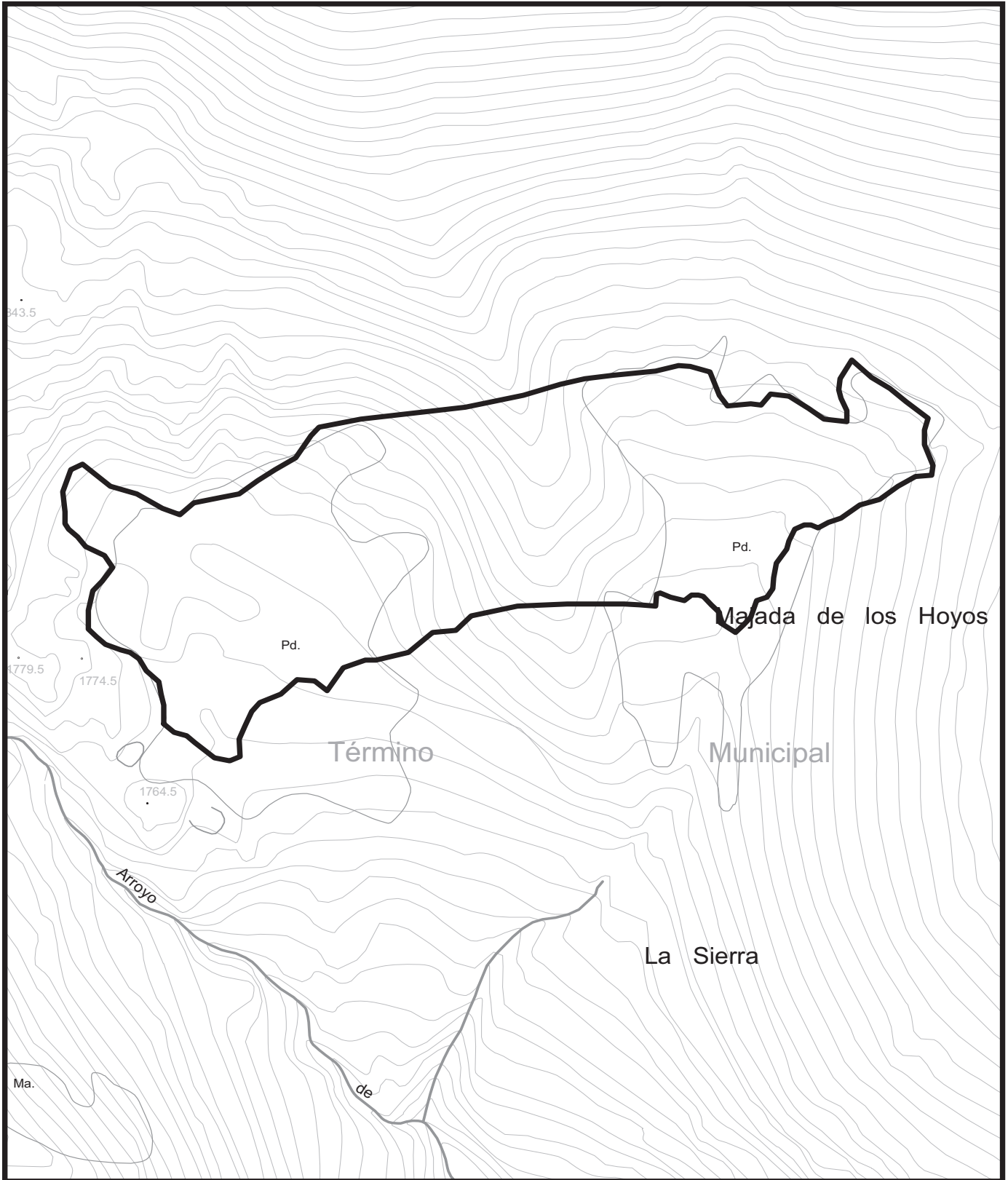
Límite de Zona de Reserva





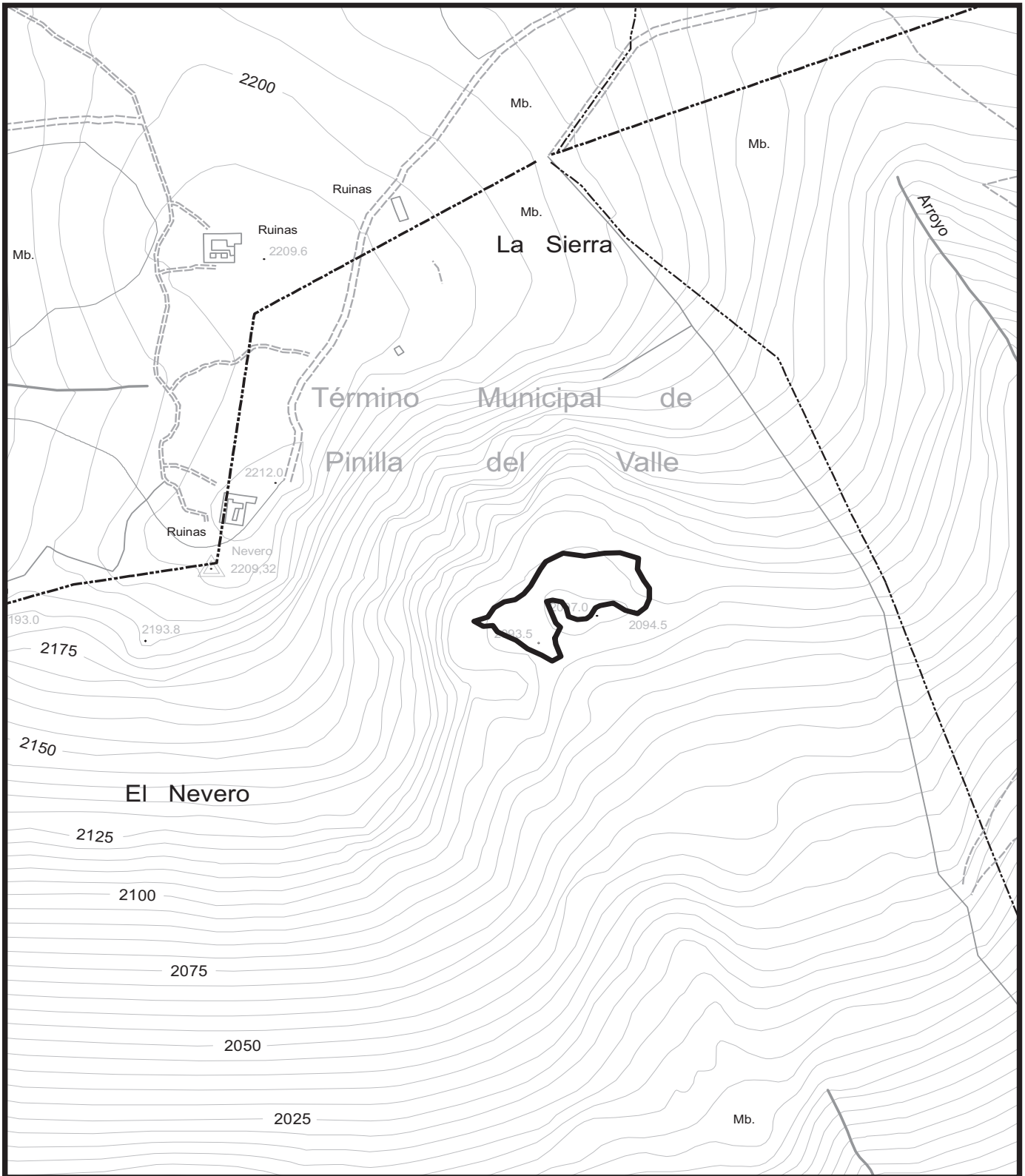

<p>P.O.R.N. SIERRA DE GUADARRAMA</p>  <p>CONSEJERÍA DE MEDIO AMBIENTE, VIVIENDA Y ORDENACIÓN DEL TERRITORIO</p> <p>Comunidad de Madrid</p>		<p>ZONA DE RESERVA</p>	
<p>Escala 1:4.000</p> 		<p>Hoyo Pinilla</p>	
<p>BASE CARTOGRÁFICA: Cartografía 1:5.000. Centro Regional de Información Cartográfica. Consejería de Medio Ambiente, Vivienda y Ordenación del Territorio.</p>		 Límite de Zona de Reserva	



P.O.R.N. SIERRA DE GUADARRAMA

 **CONSEJERÍA DE MEDIO AMBIENTE,
VIVIENDA Y ORDENACIÓN DEL TERRITORIO**
Comunidad de Madrid

Escala 1:4.000 

BASE CARTOGRÁFICA: Cartografía 1:5.000. Centro Regional de Información Cartográfica. Consejería de Medio Ambiente, Vivienda y Ordenación del Territorio.



ZONA DE RESERVA

**Hoyo Cimero Meridional
del Pico del Nevero**

 Límite de Zona de Reserva

