

PRUEBAS PARA LA OBTENCIÓN DE TÍTULOS DE TÉCNICO Y TÉCNICO SUPERIOR
Convocatoria correspondiente al curso académico 2022-2023

(Resolución de 13 de diciembre de 2022 de la Dirección General de Educación Secundaria, Formación Profesional y Régimen Especial)

DATOS DEL ASPIRANTE

APELLIDOS:

Nombre:

D.N.I. N.I.E. o Pasaporte:

Fecha:

FIRMA

INSTRUCCIONES GENERALES PARA LA REALIZACIÓN DE LA PRUEBA

- Mantener el documento de identificación en lugar visible durante la realización del ejercicio
- No está permitido el uso de calculadoras programables, teléfonos móviles o cualquier otro dispositivo de telecomunicación.
- Las preguntas y ejercicios se resolverán utilizando bolígrafo azul o negro.
- Todas las respuestas deberán ser contestadas en la hoja habilitada para ello al final de la prueba.
- Cuidar la presentación y escribir la respuesta o el proceso de forma ordenada y con grafía clara
- En los cálculos se redondeará siempre a dos decimales al alza a partir de 5 o más en el tercer decimal.

CRITERIOS DE CALIFICACIÓN Y VALORACIÓN

- La valoración de la prueba es entre 0 y 10.
- Se valorará la comprensión de las cuestiones planteadas, así como la buena presentación.
- El ejercicio tipo test se compone de 32 preguntas, con un valor de 0,25. Los errores restan. Por cada 2 respuestas erróneas se descuenta una válida.
- El ejercicio práctico tiene un valor de 2 puntos, debiendo incluir las fórmulas escritas antes de aplicar los números que les corresponden para que se puedan calificar completamente.

Código del ciclo: HOTS05	Denominación completa del ciclo formativo: Técnico Superior en Servicios de Restauración
Clave del módulo: CM19-HOT	Denominación completa del módulo profesional: Ampliación Segunda Lengua Extranjera Francés

CALIFICACIÓN
.....



CONSEJERÍA DE EDUCACIÓN
E INVESTIGACIÓN

Comunidad de Madrid

Instituto de Enseñanza Secundaria

Hotel Escuela
de la Comunidad de Madrid

CENTRO EDUCATIVO: IES Hotel Escuela de la Comunidad de Madrid		LOCALIDAD: Madrid
Código del ciclo: HOTS05	Denominación completa del ciclo formativo: Técnico Superior en Servicios de Restauración	
Clave del módulo: 0180	Denominación completa del módulo profesional: Segunda Lengua Extranjera Francés (1º curso)	

CONTENU DE L'ÉPREUVE:

EXPRESSION ET COMPREHENSION ORAL

Note: /10

1. Se présenter :

(1 point) : Pénalisation : 0,2 mot mal prononcé, erronée/phrased incomplète ou erroné

2. Verbes : présent, futur, passé composé. Faites des phrases complètes à partir de l'image

(3 points) : Pénalisation : 0,5 mot mal prononcé, erronée/phrased incomplète ou erroné

3. Vocabulaire: Faites une phrase en utilisant le mot demandé dans l'image

(2 points) : Pénalisation : 0,5 mot mal prononcé, erronée/phrased incomplète ou erroné

- a. Fruits- Légumes
- b. Poisson- Mollusques
- c. Table
- d. Professions

4. Jeu de rôle Au restaurant

(1'5 points) : Pénalisation : 0,5 mot mal prononcé, erronée/phrased incomplète ou erroné

5. Les réclamations

(1 points) : Pénalisation : 0,5 mot mal prononcé, erronée/phrased incomplète ou erroné

6. Regardez l'image ou écouter le vidéo et expliquer le plat et les allergènes possible contenus dans le plat.

(1'5 points) : Pénalisation : 0,5 mot mal prononcé, erronée/phrased incomplète ou erroné

CONTENU DE L'ÉPREUVE:

EXPRESSION ET COMPREHENSION ÉCRITE

ATTENTION : ECRIVEZ EN MAYUSCULES D'IMPRIMERIE
EXPRESSION ÉCRITE- GRAMMAIRE –PARTIE SPÉCIFIQUE -LEXIQUE

1. Posez des questions à partir de la réponse : (1 points) Pénalisation : 0,3 mot/verbe mal écrit ou erronée.

1. _____ ? Si, j'ai faim
2. _____ ? J'ai envie de me coucher
3. _____ ? Il y a 3 cuillères sur la table du restaurant
4. _____ ? Nous allons dîner à la brasserie Paris.

2. LE PRÉSENT DE L'INDICATIF : Écrivez une phrase avec ces verbes au présent et à la personne signalée. (1 points) Pénalisation : 0,25 points verbe erroné, non écrit, phrase incomplète ou erronée

1 despartarse



2 pagar



3 deletrear



4 beber



- | | | |
|----|-----------|-------|
| 1. | INFINITIF | ILS |
| 2. | INFINITIF | ELLES |
| 3. | INFINITIF | ELLE |
| 4. | INFINITIF | NOUS |

3. Complétez avec les verbes au présent de l'indicatif : « prendre » « avoir » « partager » « aimer » « manger »
(2 points) Pénalisation : 0,2 points verbe erroné, non écrit, phrase incomplète ou erronée

Le serveur : - Vous _____ quelque chose, messieurs-dames ?

M. Dupuis : Non, merci, et toi ? Tu _____ un apéritif ?

Mlle. Isabelle Dupuis : Est-ce que vous _____ un vin rouge, un Ribera ou un Rioja ? Vous _____ une carte de vins

Le serveur : Oui, sans problème. Voilà la carte de vins. Alors, un Ribera

M. Dupuis : Oui, merci. Je regarde la carte maintenant. Comme plat principal, qu'est-ce que nous _____ Isabelle ?

Mlle Isabelle Dupuis : ummm, une « paëlla », tu _____ avec moi ?

M. Dupuis : D'accord, mais est-ce que tu _____ avec moi une salade verte ?

Mlle Isabelle : Oui, bien sûr ! Alors nous _____ une salade

Le serveur : Vous _____ la salade César ?

M. Dupuis : Bonne idée, d'accord, nous _____ une salade César comme entrée.

4. L'EXPRESSION DU PASSÉ : Écrivez une phrase avec ces verbes au passé composé et à la personne signalée. (1 points)

Pénalisation : 0,25 points verbe phrase erroné incomplète

1 TOMAR EL DESAYUNO

2 ELEGIR

3 ESCRIBIR

4 TELEFONEAR

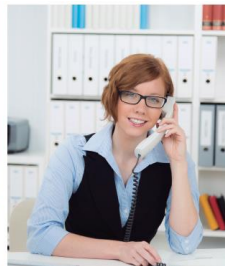
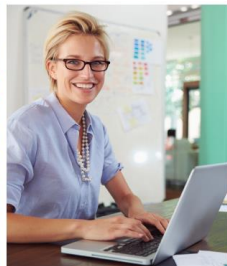

1. INFINITIF :

TU

2. INFINITIF :

NOUS

3. INFINITIF :

ELLE

4. INFINITIF:

VOUS

5. LA NÉGATION. Répondez à la forme négative :

(1 points) Pénalisation : 0,25points réponse incomplète ou erronée, verbe erroné, faute d'orthographe

a) C'est un couteau ?

b) Souhaitez-vous du vin?

c) Aimez-vous la bière?

d) Y a- t-il du fromage français dans la carte ?

6. L'EXPRESSION DE LA QUANTITÉ : Regardez le dessin et faites la liste des courses à faire en utilisant les articles partitifs et le futur proche :

(1 point) Pénalisation : 0,25 points réponse incomplète, erronée ou faute d'orthographe



1.

2.

3.

4.

7. LES MAGASINS : Où avez-vous acheté ces produits ? Faites une phrase complète pour répondre : (1 point) Pénalisation : 0,5 points réponse incomplète, erronée ou faute d'orthographe

1.  (lubina)

2.  (morcilla)

8. LES USTENSILES AU RESTAURANT : Qu'est-ce que c'est ? Faites une phrase complète pour répondre à cette question, vous devez nommer l'ustensile : (1 point) Pénalisation : 0,5 points réponse incomplète, erronée ou faute d'orthographe

1.  _____

2.  _____

3.  _____

4.  _____

8. JEU DE RÔLE. AU CAFÉ DE LA GARE. Regardez la carte du café de la gare. Vous êtes serveur dans le café de la gare. Imaginez un dialogue entre le client et le serveur (10 lignes minimum). Informez des allergènes de la carte.
 (2 points) Pénalisation : 0,5 points mot mal écrit ou erroné, phrase incomplète, erronée ou faute d'orthographe

Le café de la gare

BOISSONS

Froides

Evian

Orangina 4 €

Coca

Bière 6 €

CHAUDES

Café

Infusion ou thé 5 €

JUS DE FRUITS

GLACES

Trois parfums

Vanille

Chocolat

Fraise 9 €

Mûre

Amande

VINS AU VERRE

