

Servicios y Soluciones Camerfirma

Camerfirma como Autoridad de Certificación reconocida tiene entre sus objetivos satisfacer las demandas especializadas en firma electrónica de ciudadanos, empresas, administraciones, colegios profesionales, instituciones u otros colectivos. Para ello proporciona los siguientes certificados y soluciones:

Certificados para ciudadanos.

Certificados para Administraciones Públicas:

- Empleado público
- Sede electrónica
- Sello Electrónico

Certificados para empresas:

- Pertenencia a empresa
- Representante de empresa
- Persona jurídica
- Factura electrónica
- Servidor seguro
- Firma de código
- Firma de móvil

Soluciones de certificación y firma:

- Herramientas de firma
- Sellado de tiempo
- Plataformas de facturación electrónica
- Publicaciones certificadas
- Digitalización certificada, etc.



¿Tienes ya tu certificado digital de ciudadano?

Haga sus trámites por internet **GRATIS**



Camerfirma
Certificado Digital

¿Qué es un certificado digital?

Es el equivalente digital a un documento de identidad. Permite a sus titulares identificarse en la red, así como firmar y cifrar documentos.

Con el uso del certificado digital y la firma electrónica...

- Ahorrará tiempo, costes y desplazamientos
- Podrá realizar trámites con diversas Administraciones*:
 - Comunidad de Madrid
 - Agencia Tributaria
 - Tesorería de la Seguridad Social
- Agilizará las relaciones comerciales
- Garantizará su identidad en la Red

*Consulte con qué Administraciones puede realizar trámites con su certificado de ciudadano en el siguiente link: www.camerfirma.com/certificadociudadano

¿Quién es Camerfirma?

Camerfirma es la Autoridad de Certificación y firma electrónica de las Cámaras de Comercio.

Camerfirma emite certificados digitales que identifican a personas físicas y jurídicas en entornos particulares y empresariales, con los que acceder a aplicaciones de firma electrónica y gestionar trámites de forma online con las distintas Administraciones Públicas y Cámaras de Comercio. Las operaciones realizadas con el certificado digital Camerfirma garantizan la identidad del emisor, la integridad y confidencialidad de la información y el no repudio en las transacciones.



Solicite su certificado en 4 sencillos pasos

- 1.- Acceda desde su navegador a la siguiente dirección:
<https://cmadrid.camerfirma.com/ciudadano>
- 2.- Rellene y envíe el formulario que aparece.
- 3.- Recibirá un correo electrónico indicándole el resto de pasos a seguir, en el cual además debe confirmar su solicitud. Asimismo recibirá un **código de descarga**.
- 4.- Acuda a su oficina de registro de certificación electrónica de la Comunidad de Madrid más cercana con su DNI (consulte los puntos de acreditación de firma electrónica en www.madrid.org)

Descargue su certificado Digital

Una vez que su identidad ha sido validada por la oficina de registro:

- 1.- Recibirá un correo electrónico con un link a la página de descarga.
- 2.- Introduzca el **código de descarga** que obtuvo al confirmar su solicitud de certificado.
- 3.- **Descargue y guarde** el certificado. Recibirá un correo electrónico con su PIN de **activación y de revocación**, con esta información ya puede instalar su certificado.

Instale su certificado en menos de dos minutos:

Localice el archivo con extensión .zip que descargó. Una vez localizado, descomprímalo y realice doble clic sobre el archivo con extensión .p12. Se iniciará el asistente de importación de certificados de Windows.



Tras pulsar siguiente, se mostrará el archivo a importar. Pulse de nuevo Siguiente

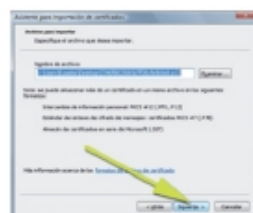

En la siguiente pantalla introduzca el PIN DE ACTIVACIÓN en el cuadro de texto correspondiente. Marque la casilla Habilitar protección segura de clave privada, y a continuación pulse sobre Siguiente.

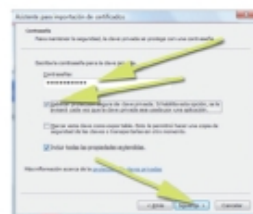

En la siguiente pantalla, pulse Siguiente.



En la siguiente pantalla, haga clic en Finalizar.

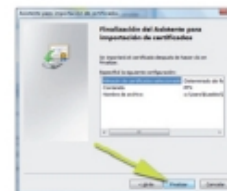

Aparecerá la siguiente ventana para configurar el nivel de protección (alto o medio). Haga clic sobre Nivel de Seguridad.

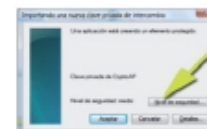

Seleccione Nivel Alto y pulse Siguiente.



Introduzca la contraseña que usted desee. ES MUY IMPORTANTE MEMORIZARLO O GUARDARLO DE FORMA SEGURA. Si extravía esta contraseña, deberá volver a realizar la instalación del certificado. Introduzca de nuevo la contraseña para confirmar que ésta es correcta y haga clic sobre Finalizar.



A continuación, haga clic sobre Aceptar y finalizará la instalación del certificado.



¡Enhorabuena, su certificado de ciudadano de Camerfirma ha quedado instalado! A continuación, haga clic sobre Aceptar y finalizará la instalación.

