

Estudio de Impacto Ambiental Conjunto

Plantas Solares Fotovoltaicas “La Yegua” y “El Plato” y sus instalaciones de evacuación.

Septiembre de 2021

(6 de 7)

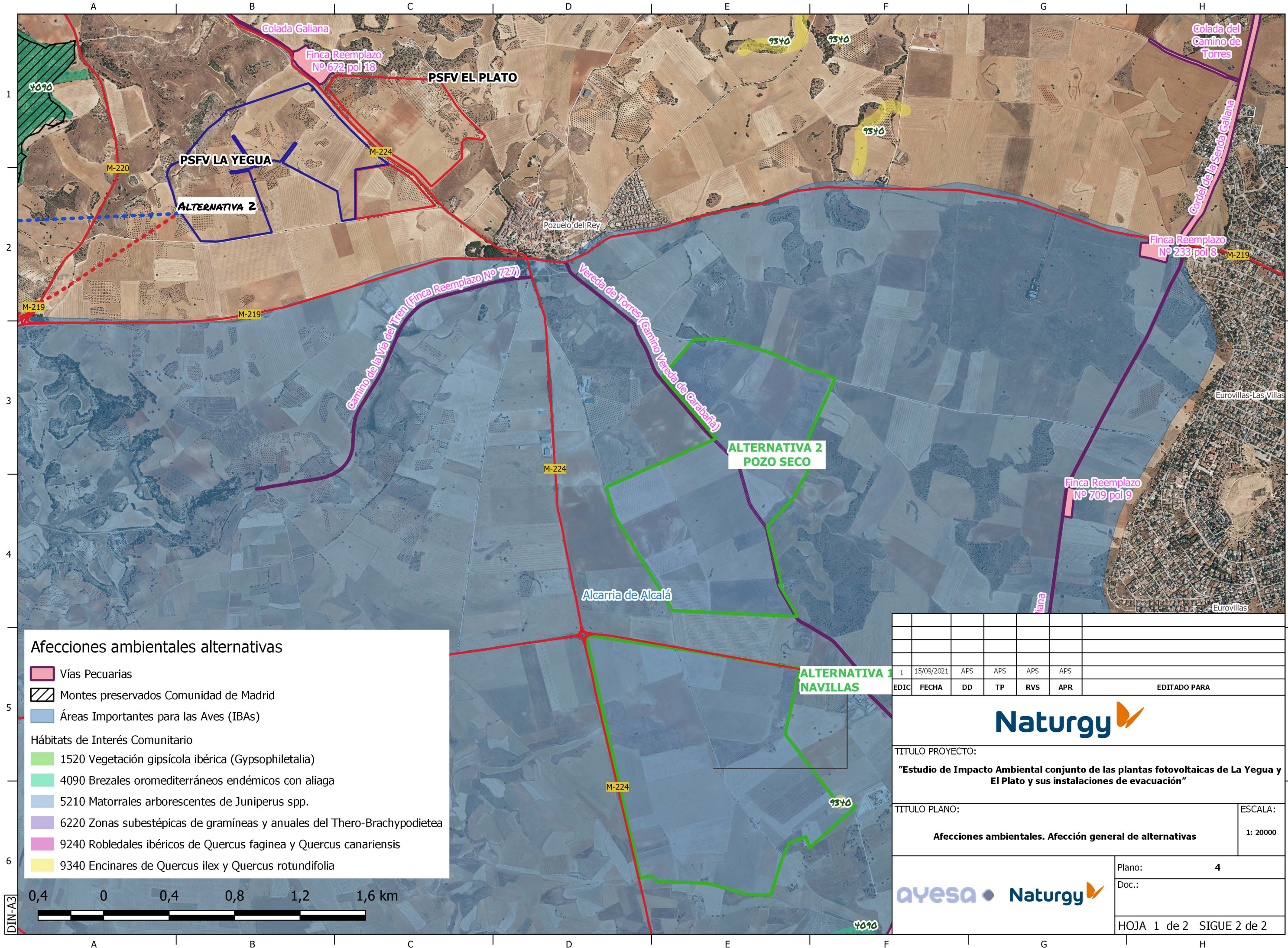

1	15/09/2021	APS	APS	APS	APS	
EDIC	FECHA	DD	TP	RVS	APR	EDITADO PARA

TITULO PROYECTO:
"Estudio de Impacto Ambiental conjunto de las plantas fotovoltaicas de La Yegua y El Plato y sus instalaciones de evacuación"

TITULO PLANO: Afecciones ambientales. Afección general de alternativas		ESCALA: 1: 20000
--	--	----------------------------

Plano:	4
Doc.:	
HOJA 1 de 2 SIGUE 2 de 2	

