

**Diagrama 1 de flujo del algoritmo de manejo de casos sospechosos de padecer la Covid-19 en centros educativos no universitarios**

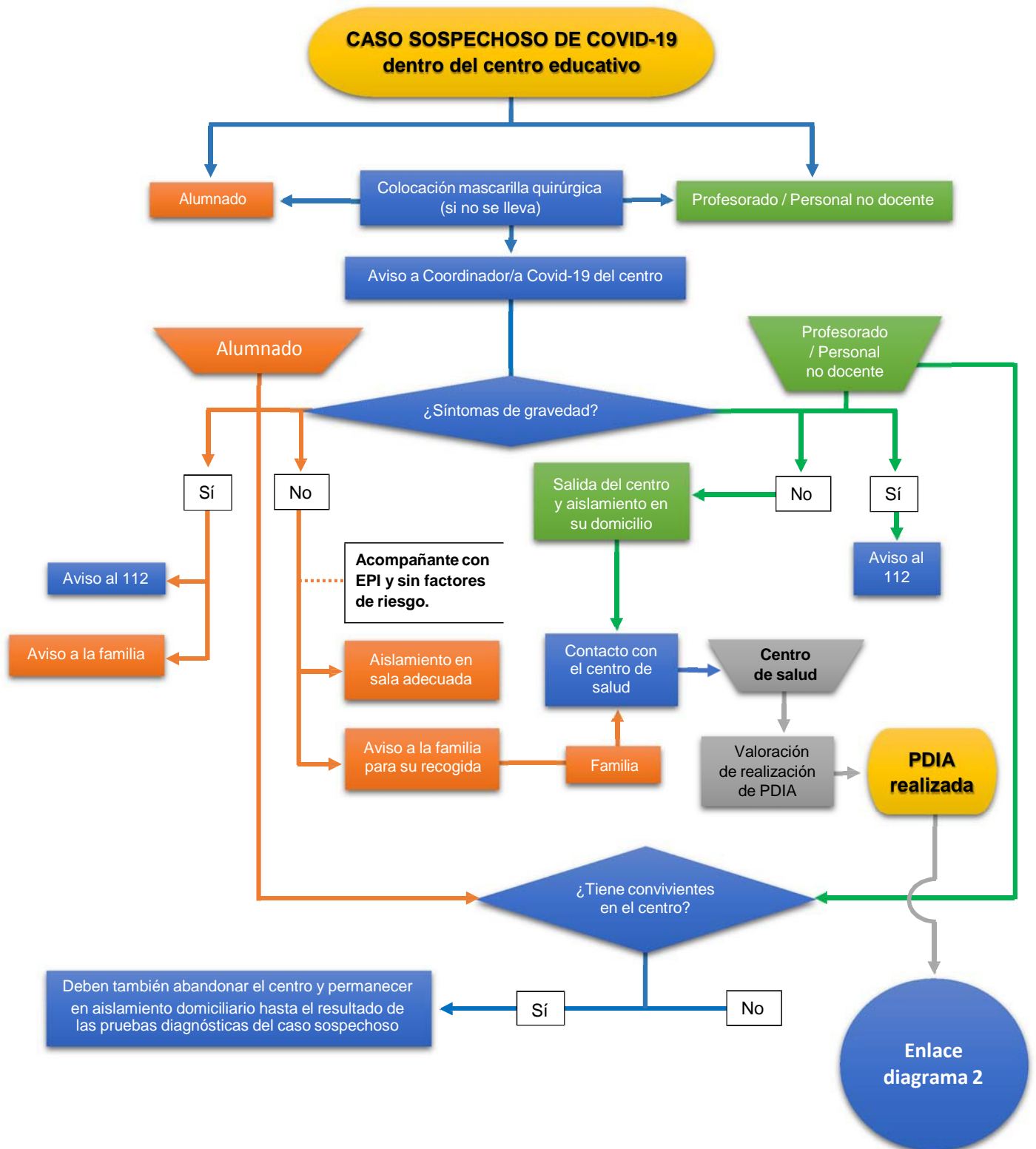

**Hasta no tener el resultado de la prueba diagnóstica, no se indicará ninguna acción sobre los contactos estrechos escolares y la actividad docente continuará de forma normal.**

**Leyenda:**

Color anaranjado → acciones/circuito para alumnado.

Color verde → acciones/circuito para profesionales no docentes y profesorado.

Color azul → acciones/circuito común.

Color gris → acciones/circuito atención primaria