

**Hospital Universitario 12 de Octubre**

**MEMORIA 2024**



**Comunidad  
de Madrid**

# Memoria 2024

Hospital Universitario  
12 de Octubre



CONSEJERÍA DE SANIDAD

Coordina:  
Secretaría General del  
Servicio Madrileño de Salud

© Comunidad de Madrid  
Edita: Servicio Madrileño de Salud

Edición electrónica  
Edición: 10/2025



## INDICE

PRESENTACIÓN	6
1. NUESTRO CENTRO	11
2024 en Cifras	11
Propósito, Misión, Visión y Valores	12
Área de Influencia	13
El Hospital	15
Organigrama	18
Cartera de Servicios	19
Recursos Materiales	24
2. RESPUESTA INTEGRADA A LAS NECESIDADES ASISTENCIALES	27
Actividad Asistencial	27
Actividad quirúrgica	28
Actividad Global de consultas no presenciales	28
Donaciones – Trasplantes	29
Técnicas Utilizadas	29
Consultas Externas	31
Consultas solicitadas como consecuencia de la Libre Elección	33
Casuística (CMBD)	34
Continuidad Asistencial	39
Cuidados	41
Fisioterapia	45
Áreas de Soporte y Actividad	46
3. CALIDAD	66
Objetivos institucionales de calidad	66
Comisiones Hospitalarias	70
Grupos de Mejora	70
Certificaciones y acreditaciones	72
4. EL SISTEMA AL SERVICIO DE LAS PERSONAS	87
Experiencia del paciente y calidad percibida	87
Información y atención a la ciudadanía	87
Otras actividades de atención a las personas	88
Trabajo Social	89
instrucciones Previas	99
Responsabilidad Social Corporativa	99
Premios institucionales	106
5. LOS PROFESIONALES DEL HOSPITAL	109
Recursos Humanos	109
Seguridad y Salud Laboral	113
6. GESTIÓN DEL CONOCIMIENTO	115
Docencia	115
Formación Continuada	122
7. INVESTIGACIÓN: I+D+I	151



Proyectos de investigación	151
Grupos Investigadores	179
Innovación	182
Publicaciones científicas	183
Actividades Divulgación Científica	198
Biblioteca en Ciencias de la Salud	200

---

8. SOSTENIBILIDAD Y GESTIÓN ECONÓMICA	203
---------------------------------------	-----

---

Gestión económica	203
Farmacia	204

---

9. OTRAS ACTIVIDADES DEL HOSPITAL	206
-----------------------------------	-----

---

Destacados del Año	206
Perfil oficial en red social X	222
Canal youtube oficial	223

## PRESENTACIÓN

Durante el año 2024, el Hospital Universitario 12 de Octubre ha seguido trabajando para fortalecer nuestro compromiso por una atención más segura, coordinada y continuada de los pacientes en su trayectoria por el propio Hospital y por los diferentes niveles y ámbitos socio-sanitarios, con una clara orientación a favorecer el abordaje integral de los diferentes problemas de salud y mejorar la experiencia de nuestros pacientes y de sus familiares o cuidadores, así como de nuestros profesionales.

Tras la presentación y desarrollo de un exhaustivo estudio de viabilidad que justificara la selección, por parte de la Unión Europea, del proyecto de renovación del Hospital 12 de Octubre entre las múltiples candidaturas de todo el continente, su aprobación como Gran Proyecto Europeo, y la construcción del nuevo edificio (todo ello incorporado en las memorias correspondientes al periodo 2021-2023), 2024 ha destacado por los intensos programas de control de calidad de las instalaciones del nuevo edificio previos a la puesta en funcionamiento del nuevo centro, la puesta en servicio de 17 nuevos equipos de alta tecnología, la obtención de las autorizaciones y legalizaciones de los diferentes servicios, así como el proceso para la dotación, recepción y distribución del equipamiento de electromedicina, mobiliario clínico y mobiliario general (más de 33.000 elementos) para el nuevo centro.

En materia TIC, y en un año marcado por un hito de tal relevancia, cabe destacar la implantación de cobertura de telefonía móvil corporativa en el nuevo Hospital, la conexión a las redes de comunicaciones y la puesta en marcha de cerca de 7.000 equipos, entre los que se incluyen más de 2.150 puestos de trabajo informático, cerca de 950 terminales telefónicos IP, y sistemas de control del edificio. Dado el carácter completamente digital del nuevo Hospital, la organización ha ejecutado un gran volumen de proyectos necesarios para el comienzo de actividad, orientados a la mejora de la calidad y seguridad de la asistencia sanitaria, al confort de pacientes y profesionales, y a la eficiencia. Algunos ejemplos son la reimplantación del sistema de Historia Clínica Electrónica general, así como la implantación de la Historia Clínica Electrónica específica para pacientes cardiológicos y para pacientes críticos en las UCI de adultos, la configuración de los sistemas de gestión logísticos y de personal, la extensión de los sistemas de gestión de turnos y de llamada a pacientes, la implantación de equipamientos audiovisuales en más de 125 salas de trabajo y reunión, o la implantación de un nuevo sistema de televisión IP para paciente, con más de 700 pantallas.

Tras la finalización de las validaciones técnicas y ambientales de las nuevas instalaciones, la obtención de las autorizaciones y legalizaciones para la puesta en funcionamiento de los servicios y el registro del plan de autoprotección del nuevo edificio por la Comunidad de Madrid, finalizado el período estival iniciamos el traslado de la actividad al nuevo edificio del campus, que se completó en un tiempo récord de 10 semanas: las dos primeras semanas trasladamos el área de salud mental y el área infantil, con todos sus quirófanos y el área de urgencias; las cinco semanas siguientes, los protagonistas fueron los pacientes de la Residencia General y, por último, las tres semanas finales las dedicamos al traslado del área de neonatología y el área gineco-obstétrica.

Desde el 27 de septiembre hasta el 9 de diciembre, alrededor de 1.000 pacientes fueron trasladados, desde la antigua Residencia General y el edificio Materno-Infantil, al Nuevo Edificio de Hospitalización. Todo este complejo trabajo se apoyó en una metodología de trabajo estandarizada y en equipos de profesionales referentes asistenciales por cada uno de los servicios, con una misión muy clara: verificar la correcta preparación del traslado en el área (traslado de equipamiento y acondicionamiento de espacios), velar por el cumplimiento de objetivos y la adecuación del proceso en el traslado de pacientes y en el inicio de la actividad, y finalmente, en la fase de monitorización, soporte y estabilización, reportar las posibles incidencias, así como posibles mejoras detectadas.

Como máxima responsable del Hospital, debo poner en valor el gran esfuerzo mantenido durante años por el conjunto de la organización para sacar adelante este gran proyecto de construcción y puesta en funcionamiento del nuevo “12 de Octubre”, manteniendo todos nuestros servicios y, con ello, garantizando en todo momento la atención a cada uno de nuestros pacientes.

En 2024, el Hospital 12 de Octubre, durante el período más agudo de su metamorfosis, ha superado los niveles de actividad de años anteriores. La Memoria que presentamos detalla las principales cifras de actividad del año 2024, que ha destacado por un incremento del rendimiento del centro en todos los ámbitos, diluyendo el efecto que hubiera podido acompañar a una modificación estructural de la magnitud de la efectuada en el Hospital 12 de Octubre. Y esta eficiencia se acompaña, como seña de identidad del centro, de la excelencia científico-técnica.

Como referente en trasplante de órganos, el Hospital 12 de Octubre ha mantenido en el año 2024 la posición de liderazgo nacional en el trasplante de todo tipo de órganos sólidos, progenitores hematopoyéticos y terapias avanzadas. Durante este ejercicio, se han realizado 176 trasplantes renales, 62 hepáticos, 20 cardíacos, 71 pulmonares, 9 de páncreas y 2 intestinales. Estas cifras posicionan, un año más, al Hospital 12 de Octubre como el centro sanitario del Servicio Madrileño de Salud con mayor actividad trasplantadora. Además, se han realizado 126 trasplantes de progenitores hematopoyéticos y 73 terapias avanzadas (71 terapias CAR-T, 2 terapias celulares). Así mismo, se ha realizado un importante esfuerzo para incrementar la donación, alcanzando la cifra de 49 órganos de donante cadáver y 40 órganos de donante vivo. Tanto en donantes vivos como en donantes cadáver, el Hospital 12 de Octubre presenta las cifras más altas de la región.

Como centro de alta complejidad, el Hospital 12 de Octubre ha atendido durante 2024 un gran número de pacientes, niños y adultos, de toda España y de otros países a través de sus 15 unidades de referencia nacional y 7 de referencia europea acreditadas para patologías poco frecuentes y complejas.

En el ámbito de la calidad asistencial y la innovación organizativa y de mejora de los procesos asistenciales, el Hospital ha mantenido, a través de la Estrategia “Transforma 12”, la hoja de ruta para lograr en toda la organización una orientación única y compartida hacia la consecución de las metas definidas conjuntamente por clínicos y gestores: mejor salud para la población de referencia del hospital, más calidad y seguridad clínica, más eficiencia y gestión responsable de los recursos, más satisfacción y más herramientas y capacidades para los profesionales y mejor experiencia para los pacientes.

Alineado con este planteamiento, destaca en 2024 la entrada del Hospital 12 de Octubre en la prestigiosa Red Europea de Institutos del Cáncer (OEIC), que marca el

camino para el reconocimiento del centro como Centro Integral de Cáncer. Asimismo, el Hospital ha mantenido la política de acreditación de Servicios y Unidades a través de la norma ISO 9001, priorizando en este ejercicio las certificaciones que avalan la excelencia de procesos asistenciales completos, en los que intervienen equipos integrados por profesionales de diferentes disciplinas, como la *Acreditación Committee* ISCT-EBMT (*JACIE*), que evalúa los programas de trasplante de células madre hematopoyéticas y terapia celular, la certificación QOPI-ASCO, que acredita el cumplimiento de indicadores de calidad asistencial y experiencia de los pacientes en el ámbito oncológico o la designación como centro de excelencia en tumores neuroendocrinos, otorgado por la correspondiente sociedad científica europea.

Un año más, destaca en el centro la actividad investigadora, que sitúa al Instituto de Investigación del Hospital 12 de Octubre (i+12) entre los mejores del país, tanto por el impacto de sus publicaciones científicas como por el volumen de proyectos de investigación activos. El Instituto i+12 está conformado por 68 grupos de investigación y más de 1.600 investigadores e investigadoras que, en el año 2024, publicaron 1.030 trabajos en revistas indexadas, de los cuales el 70 % se encuentran en el primer cuartil de sus respectivas áreas temáticas y el 30% en el primer decil de las revistas más citadas. Durante el mismo periodo, se obtuvo financiación competitiva, tanto pública como privada, para el desarrollo de 56 nuevos proyectos de investigación, alcanzando en total la cifra de 350 proyectos activos. Además, en 2024 comenzaron 238 ensayos clínicos, de los cuales el 50% se corresponden con fases tempranas, reforzando el compromiso del Instituto con la investigación traslacional.

En el ámbito de la innovación, la Unidad de Apoyo a la Innovación del Instituto i+12 desempeña un papel fundamental en el desarrollo de una cartera de proyectos transformadores sólida y en constante crecimiento, que incluye ya la creación de tres empresas *spin-off*. Este dinamismo en la transferencia de conocimiento refuerza el impacto social y económico de los avances científicos promovidos desde el centro. De igual manera, durante 2024 ha continuado la implementación del Plan Estratégico del Instituto i+12, cuya hoja de ruta, alineada con el avance estratégico del conjunto del Hospital, se extiende hasta 2028 y orienta de forma estructurada el crecimiento y consolidación de sus líneas de actuación prioritarias.

La excelencia del Hospital incluye y se sustenta también en su posición de referencia en el ámbito docente. En 2024, el Hospital ha seguido desempeñando su reconocida vocación docente y formativa a estudiantes de ciencias de la salud, residentes y profesionales propios y de otros centros nacionales e internacionales. También hemos seguido trabajando con el objetivo de potenciar la aplicación de técnicas innovadoras en la formación y docencia, a través de nuestro ya consolidado Centro de Formación Avanzada y Simulación, un dispositivo clave para la formación continuada de los profesionales del centro, el plan de competencias de los residentes del hospital, la formación pregrado y posgrado de las diversas titulaciones biosanitarias, así como para la formación y entrenamiento de pacientes y familiares en el autocuidado, con el objetivo de mejorar su seguridad, confianza y bienestar.

Los resultados alcanzados por nuestros Servicios y Unidades Interdisciplinares los han hecho merecedores en 2024 de numerosos premios y distinciones nacionales e internacionales, coincidiendo todos ellos en señalar el compromiso, esfuerzo y dedicación de los casi 7.000 profesionales del centro. Un total de 25 servicios clínicos

se han situado entre los cinco primeros de su especialidad a nivel nacional, según los resultados del Monitor de Reputación Sanitaria. Y, además, las 11 especialidades evaluadas por el ranking *World's Best Specialized Hospitals*, que realiza la revista norteamericana Newsweek, se posicionan entre las mejores del mundo.

Como consecuencia del gran reconocimiento externo de nuestros Servicios, el Hospital Universitario 12 de Octubre se mantiene un año más entre los cuatro hospitales de España con mejor reputación, según la última edición del Monitor de Reputación Sanitaria. Y gracias al trabajo conjunto de todos los profesionales del centro, el Hospital Universitario 12 de Octubre ha sido finalista en 2024 del Premio TOP 20 a la mejor Gestión Hospitalaria Global en la categoría de grandes hospitales de referencia regional y nacional, por los resultados en calidad asistencial, funcionamiento y eficiencia (en las últimas 6 ediciones, el Hospital ha conseguido en 3 ocasiones este prestigioso galardón y en las restantes ha sido finalista), y por segundo año consecutivo, también ha logrado el Premio TOP VALUE, en reconocimiento a su liderazgo de iniciativas en asistencia sanitaria basada en valor. Y según la clasificación *World's Best Hospitals*, de la revista *Newsweek*, el Hospital Universitario 12 de Octubre ocupa el segundo puesto entre los hospitales españoles, manteniendo su posición respecto a la del año previo y se encuentra en el puesto número 52 a nivel internacional, escalando posiciones con respecto a años previos.

Esta Memoria debe servir de reconocimiento al enorme trabajo y esfuerzo realizado por los profesionales del Hospital durante 2024 y también de estímulo para seguir con la misma fuerza durante el próximo ejercicio.

2025 será otro año de grandes desafíos: por un lado, la estabilización de todos los servicios asistenciales y logísticos del nuevo edificio de hospitalización y, por otro, el inicio de la segunda fase del proyecto de adecuación de las infraestructuras del campus, con el vaciado inicial y posterior demolición de la antigua Residencia General y la progresiva adecuación del resto de infraestructuras del campus.

Quiero finalizar trasladando un año más nuestro agradecimiento a los ciudadanos por la confianza depositada en nuestro Hospital, así como nuestro firme compromiso de seguir trabajando para mejorar el servicio que prestamos.

Dra. Carmen Martínez de Pancorbo González

Directora Gerente



## **Nuestro centro**

2024 en Cifras

Propósito, Misión, Visión y Valores

Área de Influencia

El Hospital

Organigrama

Cartera de Servicios

Recursos Humanos

Recursos Materiales

1

1. NUESTRO CENTRO

2024 EN CIFRAS

ACTIVIDAD ASISTENCIAL Y QUIRÚRGICA

Altas totales		45.085
Estancia Media		6,73
Peso Medio		1,1732
Ingresos totales		45.114
Ingresos Urgentes		31.666
Urgencias Totales		315.003
% Urgencias ingresadas		9,14%
Sesiones Hospital de Día		103.089
Hospitalización a domicilio	ingresos	486
	estancia media	6,68
	alta	485
Intervenciones quirúrgicas programadas con hospitalización		11.513
Intervenciones quirúrgicas urgentes con hospitalización		6.085
Nº partos		4.303
% Cesáreas		22,05%

ACTIVIDAD GLOBAL DE CONSULTAS NO PRESENCIALES

EConsultas	20.855
Telefónicas	146.488
Telemedicina	10

CONSULTAS EXTERNAS

Primeras consultas	246.789
Consultas sucesivas	867.839
% Primeras consultas solicitadas por Atención Primaria (AP)	59,85
Índice sucesivas/primeras	3,28
TOTAL	1.132.628

CONSULTAS SOLICITADAS COMO CONSECUENCIA DE LA LIBRE ELECCIÓN

Número citas entrantes	6.923
Número citas salientes	26.877



## CASUÍSTICA CMBD

	EPISODIOS	ESTANCIA MEDIA	PESO MEDIO
GRDs Médicos	28.511	6,43	0,8150
GRDs Quirúrgicos	16.573	7,23	1,7895

## PROPÓSITO, MISIÓN, VISIÓN Y VALORES

La hoja de ruta del Hospital Universitario 12 de Octubre, definida en la **Estrategia 2020-2024 “Transforma 12”**, orienta la organización hacia la consecución de una cuádruple meta: mejorar la salud y la experiencia del paciente y su entorno, mejorar la salud de las poblaciones de referencia, compromiso con la eficiencia y el desarrollo sostenible, y búsqueda de la satisfacción de los profesionales.

Los 12 valores del Hospital 12 de Octubre son:

1. Estamos comprometidos con el paciente y su entorno.
2. Estamos comprometidos con la sociedad de la que formamos parte.
3. Somos una organización abierta y dispuesta a la colaboración.
4. Siempre estamos dispuestos a aprender y mejorar.
5. Trabajamos con rigor en la búsqueda de la excelencia.
6. Somos una organización flexible, enfocada a la detección y resolución de los problemas.
7. Somos una organización que escucha y comunica.
8. Creemos en el liderazgo compartido y en la participación responsable.
9. Trabajamos en equipo, cooperando sin barreras.
10. Cuidamos de nuestros profesionales.
11. Utilizamos la innovación como herramienta de progreso.
12. Nos apasionamos con la docencia y la investigación.

Los motores del hospital son los instrumentos que pueden facilitarnos la transformación deseada. Entre los motores “hard” que apoyan la consecución de las metas encontramos la infraestructura y equipamiento, la tecnología y la propia organización. Los motores “soft” trabajan la cultura del Hospital, destacando las habilidades y competencias, los profesionales y equipos, y el liderazgo y gobernanza.



ÁREA DE INFLUENCIA

El entorno

El Hospital Universitario 12 de Octubre es un hospital de Nivel I, incluido en el grupo de hospitales de gran complejidad de la red del Servicio Madrileño de Salud (Grupo 3). Es centro de referencia en la Comunidad de Madrid y, a su vez, está acreditado como CSUR (Centros/Servicios/Unidades de referencia) por el Ministerio de Sanidad para la atención en el país de 14 patologías o procedimientos. Además, forma parte de siete redes europeas de referencia para enfermedades minoritarias y complejas.

Es uno de los hospitales más grandes de España y está capacitado para resolver problemas de salud de gran complejidad, gracias a que cuenta con prácticamente todas las especialidades médicas y quirúrgicas y unos servicios centrales con avanzada tecnología.

Mapa del área de referencia:



Población de referencia

		GRUPOS DE EDAD (AÑOS)					TOTAL
NOMBRE CENTRO	LOCALIDAD	0-2	3-15	16-64	65-79	≥ 80	
C.S. ABRANTES	MADRID	504	3.289	18.838	3.056	1.585	27.272
C.S. ALMENDRALES	MADRID	427	2.997	19.972	2.841	1.374	27.611
C.S. CARABANCHEL ALTO	MADRID	407	4.163	16.710	1.411	1.001	23.692
C.S. COMILLAS	MADRID	409	1.820	15.314	3.075	1.643	22.261
C.S. EL ESPINILLO	MADRID	270	1.912	13.022	2.327	937	18.468
C.S. GUAYABA	MADRID	763	4.499	29.027	4.787	3.049	42.125
C.S. JOAQUIN RODRIGO	MADRID	583	3.525	22.265	2.826	1.523	30.722
C.S. LAS CALESAS	MADRID	462	3.071	21.978	3.433	1.686	30.630
C.S. LOS ÁNGELES	MADRID	781	3.893	24.921	4.842	3.222	37.659
C.S. LOS ROSALES	MADRID	825	5.712	27.975	3.666	1.859	40.037
C.S. ORCASITAS	MADRID	393	2.914	15.851	2.938	1.567	23.663
C.S. ORCASUR	MADRID	257	1.714	9.428	1.426	627	13.452



GRUPOS DE EDAD (AÑOS)							
NOMBRE CENTRO	LOCALIDAD	0-2	3-15	16-64	65-79	≥ 80	TOTAL
C.S. PERALES DEL RIO	MADRID	179	1.574	6.869	1.139	397	10.158
C.S. POTES	MADRID	299	1.787	8.904	1.496	891	13.377
C.S. QUINCE DE MAYO	MADRID	266	1.563	11.723	1.949	813	16.314
C.S. SAN ANDRES	MADRID	658	4.192	24.584	3.483	2.040	34.957
C.S. SAN CRISTOBAL	MADRID	584	3.183	16.265	1.446	717	22.195
C.S. SAN FERMIN	MADRID	436	3.176	19.143	2.586	1.247	26.588
CONS. ANTONIO LEYVA	MADRID	244	1.048	9.234	1.524	727	12.777
TOTAL		8.747	56.032	332.023	50.251	26.905	473.958

Fuente: SIP-CIBELES. Población a 31/12/2024

Pirámide de Población

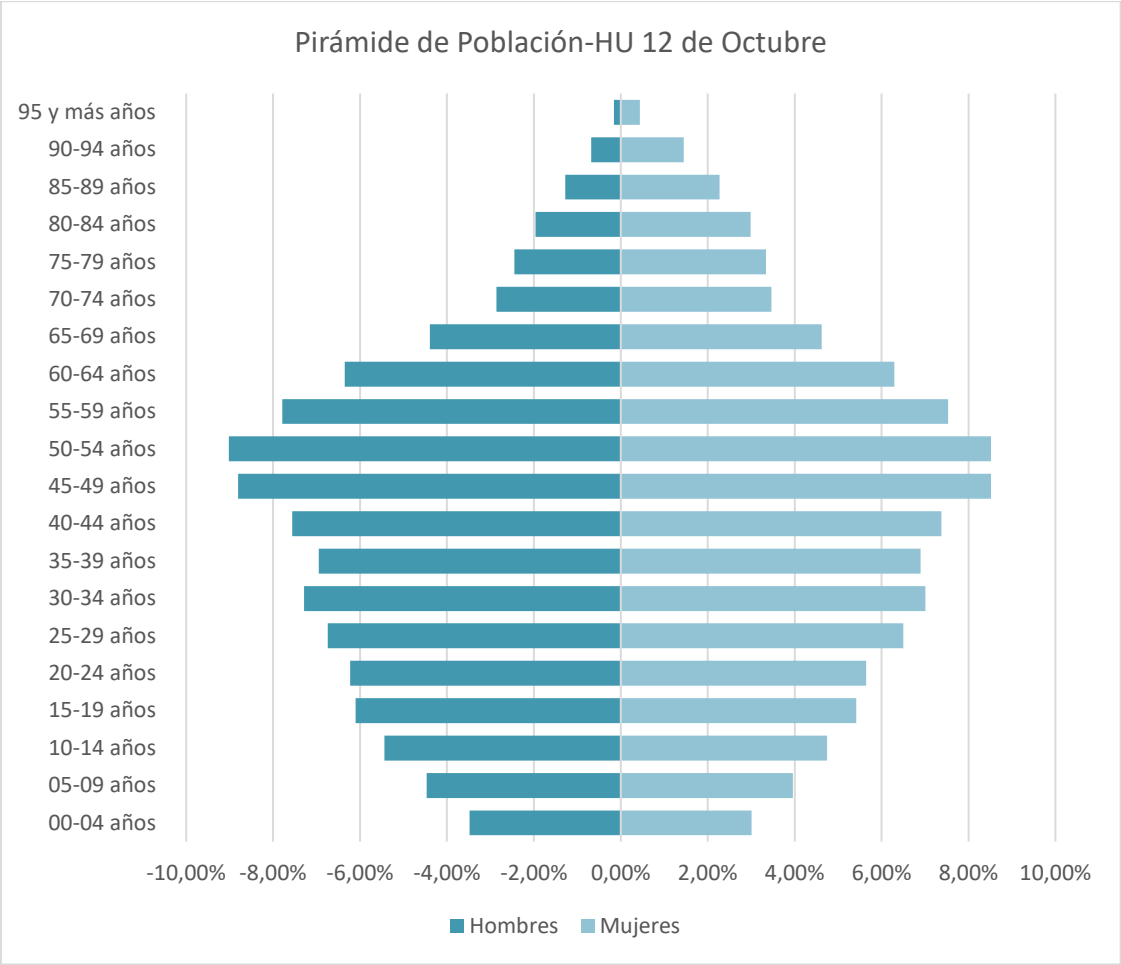

Fuente: SIP-CIBELES. Población a 31/12/2024



## EL HOSPITAL

El Hospital 12 de Octubre es un hospital con gran reconocimiento y prestigio nacional e internacional. En él trabajan alrededor de 7.000 profesionales, con una población asignada de casi medio millón de habitantes. Tiene adscritos 19 Centros de Atención Primaria y los Centros de Salud Mental de Aguacate Carabanchel, Infanto-Juvenil Carabanchel-Usera, Usera y Villaverde. Asimismo, es el hospital de referencia para 19 Centros Socio-sanitarios, con 2.576 plazas.

Ubicado en una parcela de 177.000m<sup>2</sup>, el 12 de Octubre cuenta con tres grandes edificios asistenciales: el Hospital General, el Edificio Azul (anterior Edificio Materno-Infantil) y el Centro de Actividades Ambulatorias, además de los edificios de Docencia, Investigación, Centro de Formación y Simulación Avanzada, y la Central de Instalaciones, junto con un helipuerto. Fuera del complejo, el Hospital cuenta con tres Centros de Especialidades en Carabanchel, Orcasitas y Villaverde.

El Hospital 12 de Octubre presta atención en hospitalización de adultos y niños; urgencias de adultos, obstétrico-ginecológicas y pediátricas, y hospitales de día médicos y quirúrgicos. Tiene además un helipuerto situado encima del edificio de Urgencias Generales.

La construcción del Nuevo Bloque Técnico y de Hospitalización, financiado con Fondos FEDER REACT UE, se inició en agosto de 2021 y finalizó en diciembre de 2023. Durante el último trimestre de 2024 y tras la revisión y validación técnica del edificio, se produjo el traslado de pacientes y profesionales y el comienzo de actividad en las nuevas instalaciones. Por lo tanto, 2024 ha marcado un hito en la historia de este gran hospital madrileño y supone un antes y un después en el desarrollo de la atención sanitaria prestada a nuestros pacientes.

La última fase del Plan de Renovación de las Infraestructuras del campus HU12O concluirá en 2025/2026, con la demolición de la antigua Residencia General, la remodelación de otras áreas asistenciales y la adecuación y ajardinamiento final de la parcela. Todo ello implicará un nuevo Plan Especial Urbanístico, cuya tramitación ya se ha iniciado.



La hoja de ruta del 12 de Octubre para el presente y para el futuro se define en su Estrategia “Transforma 12”, que combina el cambio físico del campus con la reformulación del modelo de organización, y orienta al Hospital hacia la consecución de una cuádruple meta: mejorar la salud y la experiencia del paciente y su entorno, mejorar la salud de las poblaciones de referencia, comprometerse con la eficiencia y el desarrollo sostenible, y buscar la satisfacción de los profesionales.

Por todo ello, el Hospital 12 de Octubre afronta el presente y el futuro con la mirada puesta en la innovación y la vanguardia, así como en la capacidad para ofrecer medicina personalizada y de precisión, y modelos de atención basados en la excelencia y calidad.

## Plano del campus

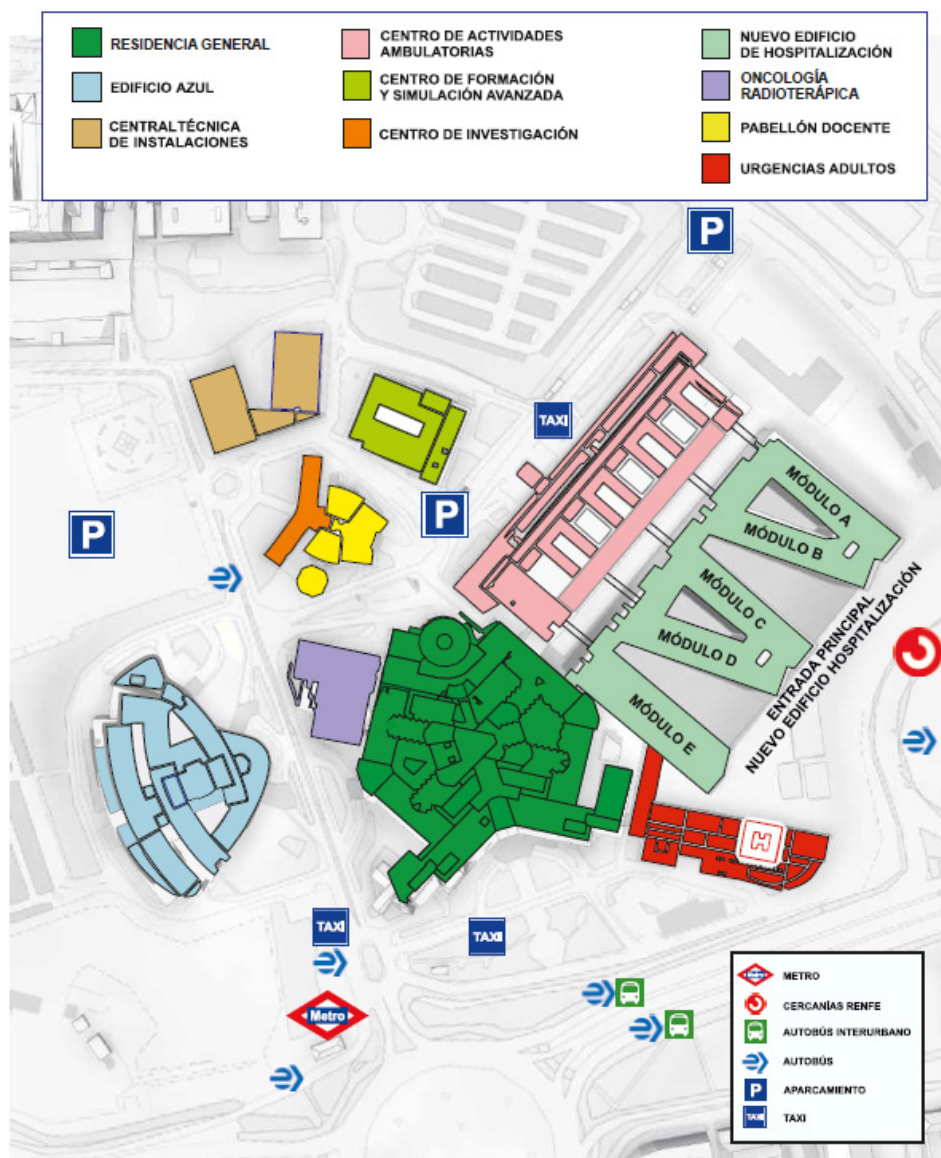

## Centros de Especialidades

El Hospital Universitario 12 de Octubre cuenta con tres Centros de Especialidades Periféricos en su zona de influencia, situados en Villaverde, Orcasitas y Carabanchel.

Centro de Especialidades Carabanchel



Centro de Especialidades Orcasitas



Centro de Especialidades Villaverde



## Centros de Salud Mental

Centro de Salud Mental de Carabanchel

Centro de Salud Mental de Fátima-Puertabonita

Centro de Salud Mental de Usera

Centro de Salud Mental de Villaverde

Hospital de Día Infanto-Juvenil Pradera de San Isidro

ORGANIGRAMA

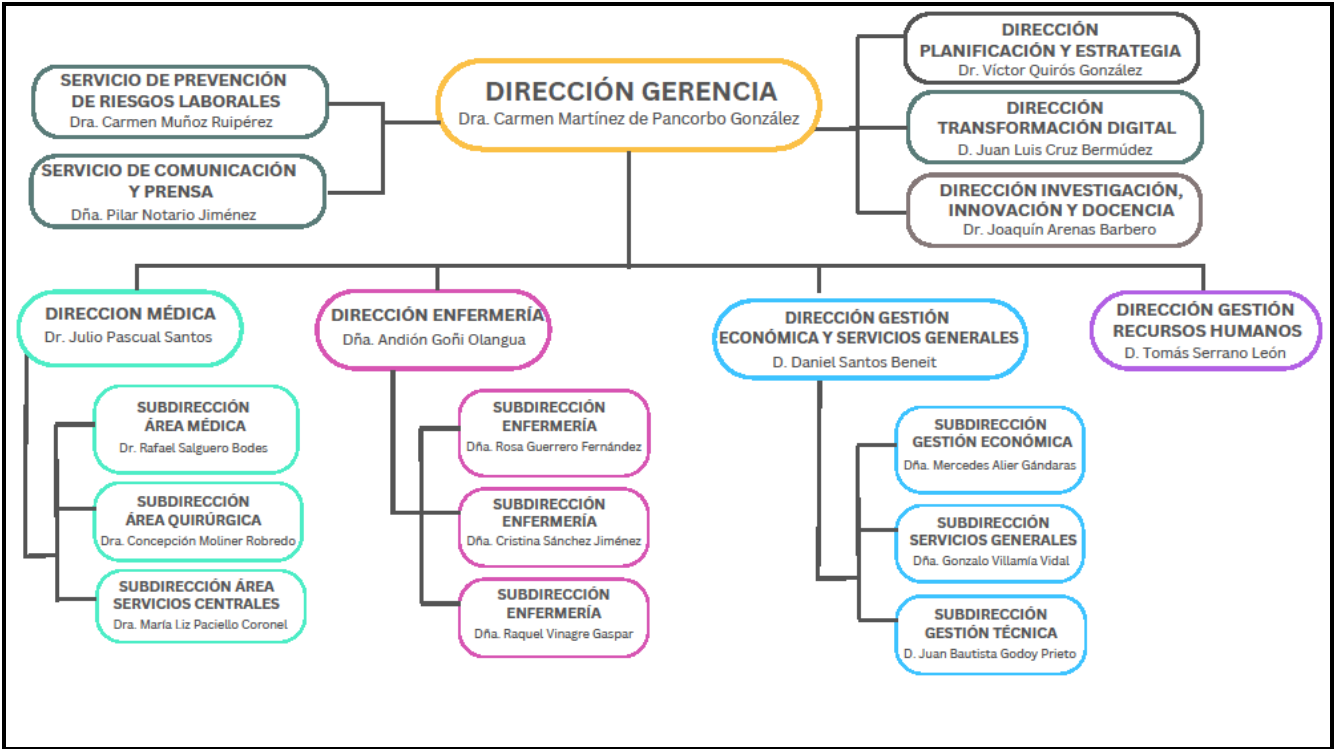

A 31 de diciembre de 2024

## CARTERA DE SERVICIOS

### Servicios Médicos

Alergología	Nefrología	Pediatría
Aparato Digestivo	Neonatología	Psiquiatría y Psicología
Cardiología	Neumología	Clínica
Endocrinología	Neurología y	Reumatología
Geriatría	Neurofisiología Clínica	
Medicina Interna	Oncología Médica	
Medicina Intensiva	Oncología Radioterápica	

### Servicios Quirúrgicos

Angiología y Cirugía Vascular	Cirugía Oral y Maxilofacial	Obstetricia y Ginecología
Anestesiología y Reanimación	Cirugía Pediátrica	Oftalmología
Cirugía Cardiovascular	Cirugía Plástica	Otorrinolaringología
Cirugía General y de Aparato Digestivo	Cirugía Torácica	Traumatología y Cirugía
	Dermatología	Ortopédica
	Neurocirugía	Urología

### Servicios Centrales

Admisión y Documentación Clínica	Farmacia Hospitalaria	Microbiología y Parasitología
Análisis Clínicos	Hematología y Hemoterapia	Radiodiagnóstico
Anatomía Patológica	Inmunología	Radiofísica
Bioquímica	Medicina Nuclear	Hospitalaria
Cuidados Paliativos	Medicina Preventiva	Rehabilitación
	Medicina del Trabajo	Urgencias



## Otras Áreas de Alta Especialización

En el marco de la Estrategia 2020-2024 “Transforma 12”, más de 500 profesionales del Hospital de diferentes áreas y disciplinas conforman diez Equipos Gestores de Línea temáticos que apoyan a los Equipos de Implementación, con las nuevas capacidades que se han detectado como necesarias en la organización. Estos Equipos de Implementación (equipo para la atención del paciente COVID, paciente quirúrgico, equipo para la atención al embarazo y parto, equipo para la atención del paciente con cáncer, con depresión y con insuficiencia cardíaca, así como para el diseño de una política que guíe la incorporación de la medicina personalizada en el H12O con garantías de calidad y eficiencia), son los encargados de lograr resultados finales, desarrollando agendas de mejora en sus procesos, según la direccionalidad de la Estrategia. Por último, el Equipo Ensambla 12, conformado por líderes clínicos y gestores, garantiza la direccionalidad del proceso de transformación y apoya el despliegue en la organización de los cambios fundamentales que se decidan para el avance.

Del mismo modo, alineadas con este proceso de reflexión estratégica, el Hospital Universitario 12 de Octubre dispone de estructuras basadas en la colaboración multidisciplinar de profesionales de diversos ámbitos. Entre estas Unidades Multidisciplinares, destacamos:

- Unidad Multidisciplinar de anomalías vasculares.
- Unidad Multidisciplinar de cáncer de ovario.
- Unidad Multidisciplinar de tumores de cabeza y cuello (UMTCC).
- Unidad Multidisciplinar de terapias CAR-T.
- Unidad Multidisciplinar del tratamiento de pacientes con síndromes craneofaciales.
- Unidad Clínica Interdisciplinar de endometriosis y dolor pélvico crónico de origen ginecológico (UCID).
- Unidad Clínica Interdisciplinar de enfermedades pulmonares intersticiales difusas (UCID).
- Unidad Interdisciplinar de fallo y rehabilitación intestinal.
- Unidad Multidisciplinar de inmunoterapia del cáncer.
- Unidad Multidisciplinar de neurooncología.
- Unidad Multidisciplinar de pie diabético.
- Unidad de patología prostática.
- Unidad para el estudio y seguimiento de síndromes dismórficos genéticos (UDISGEN).
- Unidad Multidisciplinar de patología oncológica del adolescente (UMPOA).

## Institutos

En agosto del 2001 se constituyó el **Instituto Pediátrico del Corazón**, otorgado por el Ministerio de Sanidad. En diciembre de 2010 fue designado **Centro de Referencia (CSUR) del Sistema Nacional de Salud**, por resolución del Ministerio de Sanidad,



Servicios Sociales e Igualdad, previo acuerdo del Consejo Interterritorial del Sistema Nacional de Salud. Entre sus funciones destaca el diagnóstico y tratamiento quirúrgico precoz de todas las cardiopatías congénitas, buscando la mejora global de todos los servicios relacionados con la Unidad, la rentabilidad de los recursos materiales y humanos, la actitud de colaboración con los médicos y servicios que refieren enfermos, asociaciones de pacientes, padres y familias de los niños, y la colaboración e intercambio científico con otros servicios nacionales e internacionales.

En 2011, el Servicio de Psiquiatría y Salud Mental se constituyó como **Área de Gestión Clínica de Psiquiatría y Salud Mental (AGCPSM)**, integrando el Servicio hospitalario y los cinco Centros de Salud Mental comunitarios dependientes del Hospital, con el compromiso de excelencia y eficiencia, en lo asistencial, docente e investigador, mediante un modelo organizativo funcional adaptado a la necesidad asistencial.

El Instituto Clínico de Neurociencias, pionero en España, coordina la asistencia de procesos graves en el área de salud mental y cerebral entre los Servicios de Neurología, Neurocirugía y Psiquiatría. El objetivo es garantizar trayectorias asistenciales integradas, con mejores resultados en salud y una experiencia óptima del paciente.

## Alianzas Estratégicas

Las numerosas alianzas estratégicas del Hospital Universitario 12 de Octubre se integran en la hoja de ruta 2020-2024, a través del Equipo 'Redes 12' que planifica y trabaja proactivamente las relaciones con los agentes externos, para construir alianzas dirigidas a la consecución de la cuádruple meta.

## Redes Europeas

La Sección de Urología Pediátrica y la Unidad de Reconstructiva y Andrología del adulto del Hospital Universitario 12 de Octubre han sido acreditadas como miembros de **ERN eUROGEN -European Reference Network Urogenital Diseases-**, dependiente de la Unión Europea. Se trata de un reconocimiento internacional como centro de referencia y excelencia en el manejo de enfermedades urológicas complejas en adultos y niños.

La organización también forma parte de la Red Europea de Referencia en anomalías craneofaciales y trastornos otorrinolaringeos (ERN CRANIO), trastornos metabólicos hereditarios (MetabERN), enfermedades respiratorias (ERN LUNG), enfermedades neuromusculares (ERN EURO-NMD), enfermedades renales (ERKNet) y enfermedades del tejido conjuntivo y musculoesqueléticas (ERN ReCONNET).

De manera transversal, el Hospital 12 de Octubre contribuye activamente a la **red europea EHDEN (European Health Data & Evidence Network)**, un consorcio en el que participan 98 instituciones sanitarias de 23 países diferentes, que pretende impulsar la innovación en la práctica clínica y la mejora en la gestión de pacientes a través del análisis de información. La participación en **EHR2EDC Innovation**, programa financiado por la Unión Europea, permite la recopilación de datos clínicos de la Historia Clínica Electrónica, desarrollando un sistema que mejora la eficiencia de la investigación médica, incluyendo datos de la vida real. Por último, como **miembro de la federación internacional ISARIC**, busca dar una respuesta de investigación coordinada y ágil ante la aparición de enfermedades infecciosas ligadas a brotes.

## Unidades de Referencia del Sistema Nacional de Salud (CSUR)

CSUR	SERVICIOS IMPLICADOS	FECHA DE DESIGNACIÓN
Enfermedades autoinmunes sistémicas	Medicina Interna, Nefrología, Inmunología, Dermatología. Rehabilitación	21/07/2021
Trasplante de páncreas	Coordinación de Trasplantes y Cirugía del Aparato Digestivo	25/06/2009
Trasplante de intestino (infantil y adulto)	Coordinación de Trasplantes y Cirugía General del Aparato Digestivo	25/06/2009
Asistencia integral del adulto con cardiopatía congénita	Cardiología y Cirugía Cardiovascular	28/12/2010
Asistencia integral del neonato con cardiopatía congénita y del niño con cardiopatía congénita compleja	Instituto Pediátrico del Corazón, Pediatría (Cardiología) y Cirugía Pediátrica (Cirugía Cardíaca)	28/12/2010
Neurocirugía pediátrica compleja	Neurología y Neurocirugía	03/04/2013
Enfermedades metabólicas complejas (infantil y adulto)	Medicina Interna	09/01/2015
Trasplante hepático de vivo adulto	Coordinación de Trasplantes y Cirugía General del Aparato Digestivo	26/11/2008*
Trasplante de pulmón (infantil y adulto)	Coordinación de Trasplantes, Neumología y Cirugía Torácica	23/01/2015
Hipertensión pulmonar compleja	Cardiología y Cirugía Cardíaca	01/09/2015
Complejo extrofia-epispadias (extrofia vesical, epispadias y extrofia de cloaca)	Cirugía y Urología Pediátrica	29/05/2018
Cirugía reconstructiva uretral compleja del adulto	Urología, Cirugía Plástica, Ginecología y Cirugía General	29/05/2018
Enfermedades glomerulares complejas (infantil y adulto)	Nefrología, Coordinación de Trasplantes y Urología	29/05/2018
Atresia de esófago compleja	Cirugía Pediátrica, Pediatría, Neonatología, Gastroenterología pediátrica, Anestesia, Radiología	20/11/2024
Transporte en ECMO Neonatal y Pediátrico	Pediatría y Neonatología	28/11/2024

Fuente: Sistema de Información del Fondo de Cohesión (SIFCO)

\* Este CSUR 20 (Trasplante hepático de vivo adulto) fue revocado el 10 de Noviembre de 2024

## RECURSOS HUMANOS

CATEGORÍA PROFESIONAL	2024
Director Gerente	1
Subdirector Gerente	1
Director Médico	1
Subdirector Médico	5
Director de Gestión	1
Director de RRHH	1
Subdirector de Gestión	4
Directora de Enfermería	1
Subdirector de Enfermería	3
ÁREA MÉDICA	
Facultativos Especialistas	1.169
ÁREA ENFERMERÍA	
Enfermeras/os	2.062
Matronas	65
Fisioterapeutas/Logopedas	67/4
Técnicos superiores especialistas	438
Técnico en Cuidados Auxiliares Enfermería	1.341
Terapeutas	10
Auxiliar de Farmacia	38
PERSONAL NO SANITARIO	
Grupo Técnico Función Administrativa y resto Grupo A1	45
Grupo Gestión Función Administrativa y resto Grupo A2	69
Grupo Administrativo	57
Auxiliares Administrativos	480
Celadores	505
Pinche de Cocina	198
Resto de Personal de Gestión	160
DOCENCIA	
Residentes Medicina (MIR)	525
Residentes Otras Titulaciones (FIR, BIR, QIR, PIR, ...)	44
Residentes Enfermería (EIR)	36
<b>TOTAL</b>	<b>7.331</b>

A 31 de diciembre de 2024.

RECURSOS MATERIALES

CAMAS	2023	2024
Camas Instaladas <sup>1</sup>	1.161	1.161
Camas funcionantes <sup>2</sup>	1.056	1.028
QUIRÓFANOS		
Quirófanos Instalados	38	38
OTRAS INSTALACIONES		
Paritorios	9	9
Consultas en el hospital	213	213
Consultas en Centros de especialidades	84	84
PUESTOS HOSPITAL DE DÍA		
Oncológico	46	46
Psiquiátrico	35	35
Otros Médicos	14	14
Quirúrgico	62	62
HEMODIÁLISIS		
Número de puestos	16	16
DIAGNÓSTICO POR IMAGEN		
Mamógrafos	3	3
TC	6	6
RM	6	6
Ecógrafos. Servicio Radiodiagnóstico	18	18
Ecógrafos. Servicio Cardiología	9	9
Ecógrafos. Otros Servicios	65	65
Sala convencional de Rayos X	22	22
Telemando	2	2

Fuente: SIAE

<sup>(1)</sup> Camas instaladas: Número de camas hospitalarias que constituyen la dotación fija del centro, aunque no estén en servicio. No se contabilizarán en esta cifra:  
Camas habilitadas o supletorias: Las que se utilizan además de las que están en funcionamiento (en espacios no asistenciales, consultas, salas de exploración o habitaciones de hospitalización) y que no estén contempladas en la dotación fija del centro.  
Camas convertidas en áreas de apoyo u otros servicios (salas de exploración, consultas, etc.).

<sup>(2)</sup> Camas funcionantes: Promedio de camas hospitalarias realmente en servicio, hayan estado o no ocupadas durante el periodo. No se contabilizan entre ellas las camas habilitadas o supletorias, independientemente de que sí se impute al área correspondiente la actividad que se genera en dichas camas.

ALTA TECNOLOGÍA	2023	2024
Tomografía por emisión de positrones	2	2
Acelerador lineal	5	5
Planificador	4	3
Simulador	1	1
Gammacámara	5	2
Litotriptor	1	1
Angiógrafo digital	3	3
Sala de hemodinámica	3	5
Radiología Intervencionista	3	3

Fuente: SIAE

OTROS EQUIPOS	2023	2024
Arco Multifuncional Rx	8	8
Equipo Radioquirúrgico	11	11
Ecocardiógrafos	9	9
Equipos Ergometría	2	2
Holter Electrocardiograma	16	16
Holter Tensión	13	13
Salas Endoscopias	8	8
GastroscoPIO / Esofagoscopios	31	31
Colonoscopios / Rectoscopios	42	42
Polisomnógrafos	2	2
Electroencefalógrafos	1	1
Vídeo EEG	4	4
Electromiógrafos	3	3
Equipos Potenciales Evocados	2	2
Mesas Prona	1	1
Densitómetros	1	1
Ortopantomógrafos	1	1

Fuente: SIAE



## **Respuesta integrada a las necesidades asistenciales**

Actividad asistencial

Actividad quirúrgica

Actividad global de consultas no presenciales

Donaciones – trasplantes

Técnicas utilizadas

Consultas externas

Casuística (CMBD)

Continuidad asistencial

Cuidados

Fisioterapia

Áreas de soporte y actividad

# 2

2. RESPUESTA INTEGRADA A LAS NECESIDADES ASISTENCIALES

ACTIVIDAD ASISTENCIAL

HOSPITALIZACIÓN	2023	2024
Altas totales <sup>1</sup>	44.727	45.085
Estancia Media* <sup>1</sup>	6,78	6,73
Peso Medio <sup>1</sup>	1,1866	1,1732
Ingresos totales	44.764	45.114
Ingresos Urgentes	31.177	31.666
Ingresos Programados	13.587	13.448
URGENCIAS		
Urgencias Totales	309.665	315.003
% Urgencias ingresadas	9,13%	9,14%
SESIONES HOSPITAL DE DÍA		
Oncológico	27.743	28.959
Psiquiátrico	20.585	21.152
Otros Médicos	30.220	33.007
Quirúrgico	18.874	19.971
DIÁLISIS (pacientes/mes)		
Hemodiálisis en el hospital	65	68
Hemodiálisis en centros concertados	153	159
Pacientes CAPD	57	59
HOSPITALIZACIÓN A DOMICILIO		
Número de ingresos	336	486
Estancia Media	8,54	6,68
Altas	327	485
ACTIVIDAD OBSTÉTRICA		
Total Partos	4.030	4.303
% Cesáreas	23,50%	22,05%

Fuente: SIAE

<sup>1</sup>Fuente Altas Totales, Estancia Media y Peso Medio: CMBD. APR GRD 40

\*Estancia Media No depurada.



ACTIVIDAD QUIRÚRGICA

ACTIVIDAD QUIRÚRGICA	2023	2024
Intervenciones quirúrgicas programadas con hospitalización	11.915	11.513
Intervenciones quirúrgicas urgentes con hospitalización	5.860	6.085
Intervenciones quirúrgicas programadas ambulatorias	18.874	19.971
Intervenciones quirúrgicas urgentes ambulatorias	899	855
Procedimientos quirúrgicos fuera de quirófano	13.385	12.341

Fuente: SIAE

ACTIVIDAD GLOBAL DE CONSULTAS NO PRESENCIALES

2023			2024			
	eConsultas	Telefónicas	Telemedicina	eConsultas	Telefónicas	Telemedicina
CONSULTAS PRIMERAS	17.029	3.892	7	20.855	5.794	10
CONSULTAS SUCESIVAS		117.683			140.694	0
Total consultas no presenciales	17.029	121.575	7	20.855	146.488	10

Fuente: SIAE

eConsultas: consultas entre facultativos promovidas por el médico de Atención Primaria a través del sistema habilitado para ello (SIPE).  
Consultas Telefónicas (Primeras y Sucesivas): son las consultas en que el facultativo se pone en contacto con el paciente telefónicamente, dando lugar a la resolución de la consulta, al seguimiento telefónico del proceso o promoviendo una cita presencial en Consultas Externas.  
Consultas Telemedicina (Primeras y Sucesivas): son las consultas en que el facultativo se pone en contacto con el paciente a través de medios telemáticos dando lugar a la resolución de la consulta, al seguimiento telemático del proceso o promoviendo una cita presencial en Consultas Externas.





DONACIONES – TRASPLANTES

EXTRACCIONES	2023	2024
Donantes de Órganos	91	89
TRASPLANTES	2023	2024
Trasplantes Renales	150	176
Trasplantes Hepáticos	68	62
Trasplantes Cardíacos	20	20
Trasplantes Intestinales	3	2
Trasplantes Pancreáticos	13	9
Trasplantes de Pulmón	51	71
Trasplantes de Progenitores Hematopoyéticos	109	146
Trasplantes de Tejido Osteotendinoso	139	147
Trasplantes de Córneas	41	36
Trasplantes de Membrana Amniótica	25	37

Fuente: Oficina Regional de Coordinación de Trasplantes.

TÉCNICAS UTILIZADAS

TÉCNICA	2023	2024
Nº de Pruebas de laboratorio	13.919.988	14.645.353
Radiología convencional	290.235	291.981
Ecografías (Servicio Rx.)	64.098	64.377
Ecografía doppler	7.034	6.860
Citologías de anatomía patológica	29.981	31.252
Endoscopias digestivo	19.962	19.394
Broncoscopias	886	1.133
Mamografías	15.569	18.692
TC	71.328	75.076
RM	39.857	41.617
Gammagrafías	11.968	11.736
Radiología intervencionista	6.513	8.153
TC-PET	5.201	5.523

TÉCNICA	2023	2024
Litotricias	196	215
Cateterismos cardiacos diagnósticos	1.357	1.483
Cateterismos cardiacos terapéuticos	2.644	3.016

Fuente: SIAE

OTROS PROCEDIMIENTOS	2023	2024
Inserción de marcapasos permanente	347	467
Revisión Marcapasos con sustitución de generador	153	116
Revisión Marcapasos sin sustitución de generador	160	135
Implante/sustitución desfibriladores	161	134
Radiocirugía simple	85	94
Radiocirugía fraccionada	150	134

Fuente: SIAE

CONSULTAS EXTERNAS

Consultas totales

Primeras consultas	264.789
Consultas sucesivas	867.839
% Primeras consultas solicitadas por Atención Primaria (AP)	59,85
Índice sucesivas/primeras	3,28
TOTAL	1.132.628

Fuente: SICYT

Consultas por Servicio

ESPECIALIDAD	PRIMERAS CONSULTAS	CONSULTAS SUCESIVAS	% PRIMERAS CONSULTAS SOLICITADAS POR AP	TOTAL	ÍNDICE SUC/PRIM
Angiología y Cirugía Vascular	3429	7352	70,46	10781	2,14
Alergología	5797	11249	63,24	17046	1,94
Anestesia y Reanimación	20663	10233	0,29	30896	0,5
Anatomía Patológica	81	0	0	81	0
Cardiología	6772	30337	60,45	37109	4,48
Cirugía Cardíaca	205	631	0	836	3,08
Cirugía General y de Aparato Digestivo	9081	18578	80,78	27659	2,05
Cirugía Maxilofacial	4208	7575	67,78	11783	1,8
Cirugía Pediátrica	11256	30404	56,01	41660	2,7
Cirugía Plástica y Reparadora	819	2285	0,37	3104	2,79
Cirugía Torácica	780	3325	0,26	4105	4,26
Dermatología	19724	37113	84,26	56837	1,88
Aparato Digestivo	6956	35410	74,07	42366	5,09
Endocrinología y Nutrición	4039	24315	57,96	28354	6,02
Farmacia	0	188	0	188	
Genética	1267	287	0,08	1554	0,23
Ginecología	17916	58220	77,64	76136	3,25
Hematología y Hemoterapia	2716	37057	6,33	39773	13,64
Inmunología	171	1098	0	1269	6,42
Medicina Interna	5682	32435	56,27	38117	5,71
Medicina Nuclear	0	64	0	64	
Medicina Preventiva y Salud Pública	5892	5524	0,54	11416	0,94
Nefrología	1772	23319	45,37	25091	13,16
Neonatología	21	2147	0	2168	102,24
Neumología	5319	28240	68,77	33559	5,31
Neurocirugía	1472	5783	5,71	7255	3,93
Neurología	8712	28429	74,19	37141	3,26
Obstetricia	4185	23114	79,93	27299	5,52
Oftalmología	25266	60136	86,89	85402	2,38
Oncología Médica	3462	67912	2,57	71374	19,62
Oncología Radioterápica	3051	16747	0	19798	5,49
Otorrinolaringología	15532	18102	82,16	33634	1,17



ESPECIALIDAD	PRIMERAS CONSULTAS	CONSULTAS SUCESIVAS	% PRIMERAS CONSULTAS SOLICITADAS POR AP	TOTAL	ÍNDICE SUC/PRIM
Pediatría	9602	45261	47,83	54863	4,71
Psiquiatría	12369	62667	75,59	75036	5,07
Radiología	1153	2154	25,67	3307	1,87
Rehabilitación	16399	23472	24,75	39871	1,43
Reumatología	4010	26268	64,11	30278	6,55
Traumatología	17440	51954	84,08	69394	2,98
Unidad de Cuidados Paliativos	205	747	0,98	952	3,64
Urología	7365	27707	76,36	35072	3,76

Fuente: SICYT

## CONSULTAS SOLICITADAS COMO CONSECUENCIA DE LA LIBRE ELECCIÓN

ESPECIALIDAD	NÚMERO CITAS ENTRANTES LIBRE ELECCIÓN	NÚMERO CITAS SALIENTES LIBRE ELECCIÓN
Alergología	310	1.286
Angiología y C. Vascular	157	588
Aparato Digestivo	452	903
Cardiología	300	753
Cirugía General y del Ap. Digestivo	192	550
Cirugía Pediátrica General	42	526
C. Maxilofacial	234	3.759
Dermatología	667	1.203
Endocrinología	142	587
Ginecología	392	1.956
Hematología	73	127
Medicina interna	146	242
Nefrología	61	124
Neumología	155	808
Neurocirugía	87	61
Neurología	398	1.336
Obstetricia	335	74
Oftalmología	832	557
Otorrinolaringología	575	1.090
Pediatría AE	50	36
Rehabilitación	76	619
Reumatología	154	539
Traumatología	840	7.920
Urología	253	1.233
<b>TOTAL</b>	<b>6.923</b>	<b>26.877</b>

Fuente: CMCAP (Cuadro de Mandos del Centro de Atención Personalizada).

Decreto 51/2010, de 29 de julio, del Consejo de Gobierno, por el que se regula el ejercicio de la libertad de elección de médico de familia, pediatra y enfermero en Atención Primaria, y de hospital y médico en Atención Especializada en el Sistema Sanitario Público de la Comunidad de Madrid.

## CASUÍSTICA (CMBD)

## 25 GRD MÉDICOS MÁS FRECUENTES

GRD	DESCRIPCIÓN	EPISODIOS	%	ESTANCIA MEDIA	PESO MEDIO
560	PARTO	3.183	11,16%	2,79	0,3080
194	INSUFICIENCIA CARDIACA	1.242	4,36%	7,31	0,7684
139	OTRA NEUMONÍA	1.193	4,18%	5,49	0,6891
140	ENFERMEDAD PULMONAR OBSTRUCTIVA CRÓNICA	999	3,50%	5,87	0,7266
137	INFECCIONES E INFLAMACIONES PULMONARES MAYORES	788	2,76%	6,87	1,0586
463	INFECCIONES DE RIÑÓN Y TRACTO URINARIO	761	2,67%	4,89	0,5618
144	ENFERMEADES MISCELANEAS, SIGNOS Y SÍNTOMAS DE APARATO RESPIRATORIO	656	2,30%	4,78	0,7420
284	TRASTORNOS DEL TRACTO Y VESÍCULA BILIAR	608	2,13%	6,70	0,8381
720	SEPTICEMIA E INFECCIONES DISEMINADAS	591	2,07%	9,16	1,2105
113	INFECCIONES DE VÍAS RESPIRATORIAS SUPERIORES	483	1,69%	4,49	0,5232
45	ACVA Y OCLUSIONES PRECEREBRALES CON INFARTO	480	1,68%	8,11	0,9642
254	OTROS DIAGNÓSTICOS DEL APARATO DIGESTIVO	460	1,61%	5,66	0,6576
249	OTRAS GASTROENTERITIS, NÁUSEAS Y VÓMITOS	448	1,57%	5,51	0,5704
136	NEOPLASIAS RESPIRATORIAS	397	1,39%	5,80	0,9821
566	ANTEPARTO SIN PROCEDIMIENTO QUIRÚRGICO	373	1,31%	3,87	0,3116
640	NEONATO, PESO AL NACER >2499 G NEONATO NORMAL O NEONATO CON OTRO PROBLEMA	361	1,27%	3,39	0,1528
281	NEOPLASIA MALIGNA DE SISTEMA HEPATOBIAR O DE PÁNCREAS	337	1,18%	6,83	0,9552
192	CATERETERISMO CARDIACO POR OTRA CONDICIÓN NO CORONARIA	333	1,17%	7,16	1,1767
282	TRASTORNOS DE PÁNCREAS EXCEPTO NEOPLASIA MALIGNA	332	1,16%	7,52	0,6565
696	OTRA QUIMIOTERAPIA	324	1,14%	3,37	0,9621
468	OTROS DIAGNÓSTICOS, SIGNOS Y SÍNTOMAS SOBRE RIÑÓN Y TRACTO URINARIO	312	1,09%	2,68	0,5809
240	NEOPLASIA MALIGNA DIGESTIVA	297	1,04%	8,03	1,0283
115	OTRAS ENFERMEDADES DE OÍDO, NARIZ, BOCA, GARGANTA Y CRANEALES/FACIALES	293	1,03%	4,13	0,5965
143	OTRAS ENFERMEDADES RESPIRATORIAS EXCEPTO SIGNOS, SÍNTOMAS Y ENF. MISCELANEAS	287	1,01%	6,61	0,8170
145	BRONQUITIS AGUDA Y SÍNTOMAS RELACIONADOS	261	0,92%	4,96	0,7002
	SUBTOTAL	15.799	55,41%		
TOTAL GRDs MÉDICOS		28.511	100,00%	6,43	0,8150

Fuente: CMBD, APR GRD 40

## 25 GRD QUIRÚRGICOS MÁS FRECUENTES

GRD	DESCRIPCIÓN	EPISODIOS	%	ESTANCIA MEDIA	PESO MEDIO
540	CESÁREA SIN ESTERILIZACIÓN	870	5,25%	4,44	0,5631
443	PROCEDIMIENTOS SOBRE RIÑÓN Y TRACTO URINARIO POR PROCESOS NO MALIGNOS	679	4,10%	2,69	1,1731
234	APENDICECTOMÍA SIN DIAGNÓSTICO PRINCIPAL COMPLEJO	592	3,57%	2,24	0,8223
263	COLECISTECTOMÍA	575	3,47%	2,93	1,0958
446	PROCEDIMIENTOS URETRALES Y TRANSURETRALES	513	3,10%	2,16	0,8278
175	INTERVENCIONES CARDIACAS PERCUTÁNEAS SIN IAM	489	2,95%	4,43	2,0689
313	PROCEDIMIENTOS SOBRE RODILLA Y PARTE INFERIOR DE LA PIERNA EXCEPTO PIE	452	2,73%	5,80	1,2878
174	INTERVENCIONES CARDIACAS PERCUTÁNEAS CON IAM	448	2,70%	4,91	1,8139
228	PROCEDIMIENTOS SOBRE HERNIA INGUINAL, FEMORAL Y UMBILICAL	437	2,64%	1,39	0,8963
308	REPARACIÓN DE FRACTURA DE CADERA Y FÉMUR	393	2,37%	14,69	1,3780
182	OTROS PROCEDIMIENTOS VASCULARES PERIFÉRICOS	315	1,90%	8,27	1,9612
482	PROSTATECTOMÍA TRANSURETRAL	315	1,90%	1,74	0,7367
315	PROCEDIMIENTOS SOBRE HOMBRO, CODO Y ANTEBRAZO EXC. SUSTITUCIÓN DE ARTICULACIÓN	304	1,83%	3,04	1,1428
98	OTROS PROCEDIMIENTOS SOBRE OÍDO, NARIZ, BOCA Y GARGANTA	297	1,79%	3,65	0,9368
121	OTROS PROCEDIMIENTOS SOBRE APARATO RESPIRATORIO	282	1,70%	5,65	1,4996
363	PROCEDIMIENTOS SOBRE MAMA EXCEPTO MASTECTOMÍA	264	1,59%	2,89	1,2999
326	SUSTITUCIÓN ARTICULACIÓN RODILLA PROGRAMADA	252	1,52%	5,85	1,1261
21	CRANEOTOMÍA ABIERTA EXCEPTO POR TRAUMA	246	1,48%	13,43	2,5543
231	PROCEDIMIENTOS MAYORES SOBRE INTESTINO GRUESO	245	1,48%	11,04	1,6406
404	PROCEDIMIENTOS SOBRE TIROIDES, PARATIROIDES Y TRACTO TIROGLOSO	243	1,47%	2,04	1,0003
323	SUSTITUCIÓN ARTICULACIÓN CADERA COMPLEJA O NO PROGRAMADA	237	1,43%	19,11	1,6219
227	PROCEDIMIENTOS SOBRE HERNIA EXCEPTO INGUINAL, FEMORAL Y UMBILICAL	225	1,36%	2,40	1,1501
171	IMPLANT. MARCAPASOS CARDIACO PERMANENTE SIN IAM, FALLO CARDIACO O SHOCK	201	1,21%	5,68	1,6474

GRD	DESCRIPCIÓN	EPISODIOS	%	ESTANCIA MEDIA	PESO MEDIO
230	PROCEDIMIENTOS MAYORES SOBRE INTESTINO DELGADO	198	1,19%	18,32	2,0702
324	SUSTITUCIÓN ARTICULACIÓN CADERA PROGRAMADA	194	1,17%	6,37	1,1704
	SUBTOTAL	9.266	55,91%		
TOTAL GRDs QUIRÚRGICOS		16.573	100,00%	7,23	1,7895

Fuente: CMBD, APR GRD 40



## 25 GRD CON MAYOR CONSUMO DE RECURSOS

GRD	DESCRIPCIÓN	EPISODIOS	%	ESTANCIA MEDIA	PESO MEDIO
2	TRASPLANTE CARDIACO Y/O PULMONAR	87	0,19%	42,23	20,6583
9	OXIGENACIÓN POR MEMBRANA EXTRACORPÓREA (ECMO)	69	0,15%	29,30	15,6051
175	INTERVENCIONES CARDIACAS PERCUTÁNEAS SIN IAM	489	1,08%	4,43	2,0689
560	PARTO	3.183	7,06%	2,79	0,3080
194	INSUFICIENCIA CARDIACA	1.242	2,75%	7,31	0,7684
11	RECEPTOR DE ANTÍGENO QUIMÉRICO (CAR) CÉLULAS T Y OTRAS INMUNOTERAPIAS	75	0,17%	15,33	12,2254
440	TRASPLANTE RENAL	165	0,37%	17,67	5,4659
137	INFECCIONES E INFLAMACIONES PULMONARES MAYORES	788	1,75%	6,87	1,0586
4	TRAQUEOSTOMÍA CON VM 96+ HORAS CON PROCEDIMIENTO EXTENSIVO	60	0,13%	60,80	13,8044
139	OTRA NEUMONÍA	1.193	2,65%	5,49	0,6891
174	INTERVENCIONES CARDIACAS PERCUTÁNEAS CON IAM	448	0,99%	4,91	1,8139
443	PROCEDIMIENTOS SOBRE RIÑÓN Y TRACTO URINARIO POR PROCESOS NO MALIGNOS	679	1,51%	2,69	1,1731
140	ENFERMEDAD PULMONAR OBSTRUCTIVA CRÓNICA	999	2,22%	5,87	0,7266
720	SEPTICEMIA E INFECCIONES DISEMINADAS	591	1,31%	9,16	1,2105
1	TRASPLANTE HEPÁTICO Y/O DE INTESTINO	68	0,15%	24,15	10,1651
263	COLECISTECTOMÍA	575	1,28%	2,93	1,0958
21	CRANEOTOMÍA ABIERTA EXCEPTO POR TRAUMA	246	0,55%	13,43	2,5543
182	OTROS PROCEDIMIENTOS VASCULARES PERIFÉRICOS	315	0,70%	8,27	1,9612
163	PROCEDIMIENTOS SOBRE VÁLVULAS CARDIACAS SIN IAM O DIAGNÓSTICO PRINCIPAL COMPLEJO	147	0,33%	14,07	4,0775
313	PROCEDIMIENTOS SOBRE RODILLA Y PARTE INFERIOR DE LA PIERNA EXCEPTO PIE	452	1,00%	5,80	1,2878
308	REPARACIÓN DE FRACTURA DE CADERA Y FÉMUR	393	0,87%	14,69	1,3780
183	PROCEDIMIENTOS CARDIACOS ESTRUCTURALES PERCUTÁNEOS	138	0,31%	7,11	3,7899
7	TRASPLANTE ALOGÉNICO DE MÉDULA ÓSEA	49	0,11%	30,78	10,5907
284	TRASTORNOS DEL TRACTO Y VESÍCULA BILIAR	608	1,35%	6,70	0,8381
540	CESÁREA SIN ESTERILIZACIÓN	870	1,93%	4,44	0,5631

GRD	DESCRIPCIÓN	EPISODIOS	%	ESTANCIA MEDIA	PESO MEDIO
	SUBTOTAL	13.929	30,89%		
	TOTAL GRDs	45.085	100,00%	6,73	1,1732

Fuente: CMBD, APR GRD 40

## CONTINUIDAD ASISTENCIAL

Los decretos del Área Única y Libre Elección de la Comunidad de Madrid del año 2010, marcan un escenario en el que se hace imprescindible impulsar el establecimiento de una cultura de trabajo conjunto y organizado entre los diferentes ámbitos asistenciales.

La continuidad asistencial se entiende como un elemento esencial que añade valor a la asistencia sanitaria prestada en la Comunidad de Madrid, y como un elemento de garantía de una atención de calidad. De esta forma, se establecen acciones que refuerzan el vínculo, relación y compromiso entre la Atención Hospitalaria, la Atención Primaria y el entorno social en pacientes institucionalizados, permitiendo así una atención sanitaria continuada de los pacientes.

A continuación, se presentan los principales resultados de la actividad desarrollada por este centro en el ámbito de la continuidad asistencial.

### Comisiones

Las profesionales de la Unidad de Continuidad Asistencial forman parte de:

- Comisiones Técnicas Consultivas y Subcomisiones Intrahospitalarias: Documentación Clínica, Unidad Funcional de Gestión de Riesgos Sanitarios, Cuidados, Subcomisión de Heridas, Urgencias Generales, Urgencias pediátricas, Atención al dolor.
- Comisiones y Subcomisiones compartidas con Atención Primaria (AP) y otros dispositivos: Continuidad Asistencial, Continuidad de Cuidados, Farmacoterapia, Subcomisión de Pediatría, Subcomisión del uso de Antibióticos Ambulante con Atención Primaria y Residencias, Unidad de Gestión de Riesgos con Atención Primaria y con el SUMMA 112, y Lactancia materna.

Además, se gestiona y motiva para trabajar en equipos de trabajo de niveles y/o dispositivos diferentes para condiciones clínicas y/o procesos asistenciales integrados, buscando la transversalidad del proceso y la multidisciplinariedad de profesionales y roles: por ejemplo, embarazo de bajo riesgo, patología nefrológica, patología urinaria, insuficiencia cardíaca, enfermedad pulmonar obstructiva crónica y paciente crónico complejo.

### Líneas de Trabajo

1. Fomentar la cultura de la Continuidad, Coordinación y Comunicación como elemento que favorece la eficiencia, la seguridad y la mayor satisfacción y equidad en la atención de nuestros pacientes.
2. Avanzar en la implementación de herramientas de comunicación entre niveles, como la eConsulta, que permitan mejorar la atención a nuestros ciudadanos de manera más eficiente evitando derivaciones y traslados al Hospital con garantías de seguridad. En el año 2024 se han generado 20860 eConsultas. Además, se han abierto eConsultas monográficas, por ejemplo, para el paciente crónico complejo NIA infantil y se ha consolidado la eConsulta con hospitales de media estancia.

3. Avanzar en la gestión de la adecuación de las derivaciones en base a las evidencias actuales, optimizando su capacidad resolutive.
4. Mejorar la atención coordinada en el proceso del embarazo normal, parto, puerperio y atención pediátrica.
5. Mejorar los circuitos de derivación con los hospitales de Media Estancia desde la Hospitalización y desde el Servicio de Urgencias para los pacientes que precisan continuidad de cuidados y rehabilitación, completando en estos dispositivos su proceso asistencial de manera más eficiente. En 2024 se han derivado 759 pacientes a hospitales de media estancia.
6. Organizar la asistencia por procesos en general, dando prioridad a las patologías crónicas y muy especialmente al Proceso Asistencial de Pacientes Crónicos Complejos (PCC), enmarcado en la Estrategia de Atención a Personas con Enfermedades Crónicas de la Comunidad de Madrid. El objetivo fundamental es coordinar la atención entre Atención Primaria y Hospitalaria, dando en cada momento la respuesta clínica más segura por el profesional y en el dispositivo asistencial más adecuado. El Servicio de Urgencias Generales del hospital ha conseguido un nivel bronce en la acreditación GEDA (*Geriatric Emergency Department Accreditation*).
7. Mejorar las líneas de Coordinación Sociosanitaria entre el Hospital, Atención Primaria, Salud Pública y los 20 Centros de mayores de la zona. En el año 2024 se ha consolidado el proyecto iGeras (acceso y disponibilidad de información clínica en tiempo real de informes y pruebas diagnósticas desde los centros sociosanitarios, se han optimizado los circuitos de coordinación del hospital con los centros sociosanitarios adscritos y se ha potenciado la comunicación de las altas hospitalarias a través de las Unidades de Atención a Residencias (UAR).
8. Integrar la experiencia del paciente en los circuitos asistenciales. Para ello, se ha trabajado en varios proyectos de experiencia de paciente de los pacientes PCC con nivel de intervención alto y con pacientes con insuficiencia cardiaca.
9. Participar como docentes en congresos y jornadas de actualización (Congreso Nacional de Cuidados de Enfermería en Hospitalización, Congreso ANDE, Jornadas de Lactancia Materna, paciente EPOC, Insuficiencia cardiaca, etc)
10. Facilitar formación monográfica a los pediatras y enfermeras de Pediatría de Atención Primaria, formación periódica a médicos y enfermeras de Atención Primaria y sesiones formativas de temas de interés para el personal de los CSS.

## CUIDADOS

Los profesionales de Enfermería del Hospital Universitario 12 de Octubre desarrollan su actividad en todos los ámbitos asistenciales, docente e investigación.

El modelo de cuidados de Enfermería está centrado en las necesidades humanas, contribuye a mejorar la calidad de los procesos y la experiencia del paciente.

La planificación de cuidados, bajo el modelo NANDA-NOC-NIC, la ejecución de intervenciones enfermeras y los registros de cuidados quedan reflejados en la Historia Clínica única del paciente, permitiendo así una mejor continuidad en el cuidado.

El hospital actualmente está viviendo un momento de transformación donde se trabaja en aportar valor a los pacientes, familia y comunidad, es por ello por lo que tras la apertura del nuevo edificio de hospitalización se han organizado las unidades de hospitalización en áreas de conocimiento (especialidades médicas y de enfermería) y nivel de complejidad de cuidados, permitiéndonos aglutinar procesos similares en espacios comunes que cuentan con los recursos necesarios para su atención. En el nuevo hospital conviven:

- 20 Unidades de Hospitalización de Cuidados Convencionales
- 5 Unidades de Hospitalización de Cuidados Avanzados
- 1 Unidades de Hospitalización de Cuidados Semicríticos
- 5 Unidades de Hospitalización de Cuidados Críticos

Para ello, durante el año 2024 se han realizado planes funcionales de las unidades asistenciales de todo el hospital que proporcionan a los profesionales la información básica para conocer la unidad y la dinámica de la misma. Incluyen la cartera de servicios, los recursos (humanos, espaciales, materiales, etc.), normativas, protocolos, procedimientos, planes de cuidados y circuitos asistenciales.

Durante el año 2024, se han desarrollado nuevos protocolos y procedimientos multiprofesionales que permiten unificar criterios de actuación y garantizan la seguridad del paciente en los distintos procesos asistenciales y se han revisado las recomendaciones al alta para el paciente y familia, al objeto de reforzar la información que tienen sobre su enfermedad, proporcionando consejos de salud y favoreciendo el autocuidado.

Además de su faceta asistencial, los profesionales de enfermería participan en la actividad formativa dirigida tanto a pacientes y familias como a profesionales del Hospital y de Atención Primaria. Igualmente desarrollan distintos proyectos de investigación.

### Planes de cuidados estandarizados

Los planes de cuidados estandarizados vigentes en la Historia Clínica Electrónica son 120 para los distintos procesos asistenciales:

- Procesos médicos (35 planes de cuidados).
- Procesos quirúrgicos (30 planes de cuidados).
- Procesos traumatológicos (5 planes de cuidados).
- Procesos obstétrico-ginecológicos (5 planes de cuidados).

- Procesos pediátricos (26 planes de cuidados).
- Procesos hemato-oncológicos: (6 planes de cuidados).
- Procesos psiquiátricos (8 planes de cuidados).
- Cuidados generales (5 planes de cuidados).

Además, la Historia Clínica Electrónica, tiene integradas 220 Recomendaciones de cuidados al alta para el paciente y familia.

## Escalas y Registros enfermeros HCE

- Escala de Riesgo de UPP - Paciente pediátrico
- Escala Riesgo de Caída - Paciente pediátrico
- Escala Riesgo UPP Adultos: Norton
- Escala Riesgo de Caídas Adultos
- Escala Sistema de Alerta Precoz Infantil (SAPI)
- Escala de Riesgo Social
- Escala de Riesgo de Nutrición
- Escala Barthel
- Escala Glasgow
- Escala Canadiense
- Escala: Valoración de inmovilización terapéutica
- Escala Valoración Dolor Postoperatorio
- Escala detección temprana adultos
- Escala quick-Sofa modificada
- Escala: Riesgo de UPP en paciente Pediátricos
- Escala: Riesgo de caídas
- Escala: Riesgo de caídas pediátrico
- Escala: Índice de Aldrete
- Escala: 4AT. Cribado del Síndrome Confusional Agudo (SCA)
- Formulario Cuidados Básicos de Enfermería
- Formulario Enfermería - Quirúrgico Intraoperatorio
- Formulario Enfermería - Unidad de Endoscopias
- Formulario informe de alta CMA
- Formulario informe de alta de CEX
- Formulario informe de alta urgencias
- Hoja de Valoración de Urgencias
- Informe enfermería continuidad de cuidados
- Formulario Transición- Neonatos Apgar y Reanimación
- Formulario Observación de la toma Recién Nacido
- Registro cuidados Recién Nacido
- Registro de Caídas
- Registro de pertenencias
- Valoración de inmovilización terapéutica
- Formulario registros ensayos clínicos
- Formulario Trasplante Pulmonar
- Hoja circulante
- Formulario seguimientos consultas externas

## Protocolos y registros enfermeros

- Protocolos multidisciplinares: 19

- Protocolos seguridad del paciente: 2
- Procedimientos de Enfermería: 17
- Protocolos de Enfermería 4
- Programas de seguridad del paciente: Bacteriemia Zero, Neumonía Zero, Resistencia Zero, ITU Zero

## Actividades vinculadas a la Enfermería de Práctica Avanzada

Un abordaje personalizado, estructurado y coordinado en procesos espacialmente relevantes, precisan de una enfermera que tenga competencia clínica experta para la atención directa al paciente, que este capacitada para la toma de decisiones clínicas y con capacidad docente e investigadora.

La Enfermera de Práctica Avanzada (EPA) es una vía de carrera profesional para las enfermeras comprometidas con su desarrollo profesional de manera continuada y con la mejora de la práctica clínica para ejercer como enfermeras expertas y un alto nivel de autonomía. El Consejo Internacional de Enfermería la define como «enfermeras generalistas o especializadas que han adquirido, a través de una educación de posgrado adicional, la base de conocimientos de expertos, habilidades para la toma de decisiones complejas y competencias clínicas para la práctica avanzada de enfermería, estas características están moldeadas por el contexto en el que están acreditadas para ejercer».

Durante el año 2024 y al objeto de “Potenciar el liderazgo enfermero”, se han seguido identificando procesos asistenciales en los que las enfermeras referentes con perfiles de Enfermeras de Práctica Avanzada pudieran aportar valor.

En la actualidad, los procesos que cuentan con enfermeras responsables de cuidados avanzados son:

- Cuidados paliativos
- Diabetes
- Dolor crónico
- EPOC frágil
- Gastrostomía de alimentación y administración de medicamentos
- Heridas crónicas y complejas
- Insuficiencia cardiaca comunitaria
- Lactancia materna
- Oncología médica
- Ostomías en la infancia
- Ostomías en personas adultas
- Paciente VIH
- Seguimiento post-COVID
- Vía aérea infantil
- Asma grave y anafilaxia
- Cáncer de mama
- Cáncer de pulmón
- Diálisis

- Enfermedad inflamatoria intestinal
- Enfermedad renal crónica avanzada (ERCA)
- Enfermedades neuromusculares
- Enfermedades reumáticas y musculoesqueléticas
- Enfermera en hepatología
- Fibrosis quística
- Hospitalización a domicilio de neonatología
- Alta precoz en el proceso de parto eutócico
- La enfermera gestora de casos ELA
- ICTUS
- Cirugía bariátrica
- Procesos oftalmológicos
- Enfermera de hemovigilancia y seguridad transfusional

### Experiencias con grupos de pacientes, el paciente experto

Conscientes de la importancia que tiene el autocuidado y la corresponsabilización del paciente, se continua con el programa “El 12Educa, participación y corresponsabilidad en la salud y el autocuidado”, en colaboración con la Escuela Madrileña de Salud. Este programa pretende promover hábitos y estilos de vida saludables que mejoren la Calidad de Vida de los pacientes en algunos de los procesos atendidos en el hospital, mejorando el nivel de autonomía, favoreciendo la adaptación a su nueva situación y potenciando la reincorporación a su vida habitual. Durante el año 2024 se han realizado talleres:

- Escuela de cuidadores y pacientes.
- Escuela vida cardiosaludable.
- Vida Saludable de la persona ostomizada.
- Escuela de pacientes con trastorno bipolar.
- Escuela de pacientes trasplantados de pulmón; compartimos experiencias.
- Talleres para pacientes de cirugía bariátrica pacientes con obesidad
- Talleres de lactancia materna a madres y padres de niños ingresados en Neonatología.
- Talleres de lactancia con puérperas y madres y padres de bebés ingresados en Obstetricia.
- En colaboración con la Fundación ONCOSUR, se han realizado: Escuela para pacientes con cáncer de pulmón, Escuela para pacientes con tumores neuroendocrinos, Escuela de pacientes con cáncer de mama.
- Participación de los familiares en el cuidado del paciente crítico al alta de la UCI

### Líneas de investigación en cuidados

Durante el año 2024, se han desarrollado 5 proyectos de investigación en cuidados subvencionados por el Instituto de Investigación del Hospital 12 de Octubre i+12, a través de becas de intensificación para enfermeras y fisioterapeutas:



- Humanizando el cuidado del paciente adulto oncológico. intervenciones propias de enfermería: terapias artísticas y musicoterapia: 'estudio cuasi experimental, prospectivo, longitudinal y no aleatorizado de la correlación entre la intervención de musicoterapia y de arteterapia y su posible eficacia en la reducción de aspectos emocionales como la ansiedad, depresión y el estrés en pacientes adultos oncológicos que ingresan en la planta de hospitalización de oncología médica tras una complicación propia de la enfermedad en comparación con un grupo de pacientes control.
- Impacto de los Programas Estructurados de Educación Terapéutica (PEET) para personas con DM2, atendidas en centros de especialidades del Hospital Universitario 12 de Octubre, sobre los resultados en adherencia, manejo clínico y control metabólico de las mismas.
- Efectividad de un programa educativo guiado por enfermería para mantener la pérdida de peso tras una cirugía bariátrica.
- Implementación de una consulta de enfermera de práctica avanzada en trasplante de progenitores hematopoyéticos y terapia CAR-T.
- Efectividad de una herramienta digital de alfabetización en salud para personas con VIH

Dentro del área transversal del Instituto de Investigación del Hospital i+12, hay un grupo consolidado de Investigación en Cuidados cuyas líneas de investigación son:

- Investigación en cuidados de la ostomía y heridas.
- Investigación en las primeras etapas de la vida y la infancia.
- Investigación en seguridad y confort.
- Investigación en Simulación Clínica.

### Otros proyectos de investigación en Cuidados:

- Adaptación y validación de escalas de fragilidad en pacientes críticos ingresados en unidades de cuidados intensivos de España
- The "UNAV-experience of living with chronic heart failure scale": a psychometric validation study.
- Estudio mixto comparativo de la sonda tipo Foley con la sonda T-Control® en pacientes con sondaje de larga duración

## FISIOTERAPIA

Los fisioterapeutas han puesto en marcha el proyecto de fisioterapia en el paciente ostomizado, con la inclusión de grupo de activación física para estos pacientes.

Además, también se ha incorporado la prerrehabilitación fisioterapia, como medida en la recuperación intensificada de cirugía, en pacientes que sufren cáncer esofágico.

## ÁREAS DE SOPORTE Y ACTIVIDAD

### Sistemas y Tecnologías de la Información

El año 2024 ha supuesto un fuerte incremento de la actividad, superando la alta actividad registrada en ejercicios previos. Este ejercicio ha estado marcado por el proceso de preparación del Nuevo Bloque Técnico y de Hospitalización y por el posterior traslado de la actividad asistencial al nuevo edificio. Dicho proceso debía realizarse manteniendo la actividad del centro y dando continuidad a todos los proyectos estratégicos establecidos por el H12O, a través de su Estrategia Transforma12.

Con este fin, la Dirección Gerencia ha dotado al H12O de una Dirección de Transformación Digital, con capacidad para organizar y dirigir, conjuntamente con el resto de direcciones, todos los aspectos relativos a la identificación, definición, incorporación y evaluación posterior de soluciones digitales que permitan una verdadera transformación digital de la organización. Para ello, la Dirección de Transformación Digital incorpora los servicios de Tecnologías de la Información (antiguo Servicio de Informática) y de Ingeniería y Análisis de Datos (antiguo Servicio de Control de Gestión y Análisis de la Información).

El éxito del proceso de traslado al Nuevo Hospital, realizado en los tiempos marcados por un exigente cronograma, y la ejecución de los distintos proyectos planificados, han supuesto un importante respaldo a la creación de la Dirección de Transformación Digital y han permitido un avance significativo hacia el objetivo de hacer del H12O uno de los hospitales con mayor grado de digitalización en España y en Europa, al servicio de la calidad, seguridad y eficiencia de la asistencia, docencia e investigación.

### PROYECTOS FINALIZADOS DURANTE 2024

#### Renovación de la infraestructura: rendimiento, estabilidad y seguridad

Implantación e integración del nuevo sistema de gestión de la actividad del Servicio de Radiodiagnóstico y Medicina Nuclear (RIS).

Migración del sistema de correo electrónico corporativo a la nube para incrementar el tamaño de los buzones y facilitar y asegurar en mayor medida el acceso.

Renovación del sistema de gestión de turnos y planillas de trabajo, implantando la solución corporativa GPT.

Migración del CPD existente en el antiguo edificio de Residencia General al CPD primario del Centro de Actividades Ambulatorias.

Puesta en marcha del Nuevo Bloque Técnico y de Hospitalización con el soporte de Madrid Digital y de la Dirección General de Salud Digital.

Implantación de la infraestructura de cableado y de la electrónica de red local para la puesta en marcha de la red de datos de alta velocidad del Nuevo Bloque Técnico y de Hospitalización, integrada por 424 switches y más de 20.300 puertos de red.

Implantación de la infraestructura de cableado y de 1.124 puntos de acceso para la puesta en marcha de la red de datos inalámbrica Wifi de alta velocidad del Nuevo Bloque Técnico y de Hospitalización.

Conexión de instalaciones, sistemas de control del edificio y equipamientos a la red de datos, realizando la conexión de casi 7.000 equipos en más de 35 redes virtuales (VLAN).

Preinstalación y traslado de puestos de trabajo informático, realizando la instalación y puesta en servicio de más de 2.150 ordenadores.

Preinstalación y traslado de teléfonos fijos VoIP, realizando la activación de más de 940 teléfonos.

Reimplantación del sistema de historia clínica electrónica (HCIS) y de sus integraciones con todos los sistemas departamentales para adaptarlo a la nueva estructura física y funcional del Nuevo Hospital.

Configuración de los sistemas Económico-Financiero, Compras y Logístico (NEXUS) y de turnos y planillas (AIDA) para adaptarlos a la nueva estructura física y funcional del Nuevo Hospital.

Revisión y refuerzo de la cobertura de la telefonía móvil corporativa (Orange) en el Nuevo Hospital.

Instalación y puesta en marcha del servicio de televisión para pacientes basado en tecnología IP (IPTV), con más de 700 televisiones.

Instalación y puesta en marcha de equipamientos audiovisuales en las salas de trabajo y de reunión de los profesionales sanitarios, facilitando la realización de presentaciones y videoconferencias internas y externas, sumando un total de 127 salas dotadas.

#### Transformación digital de la asistencia sanitaria y de los procesos de gestión

Actualización tecnológica integral del sistema de informado de estudios de ecografía Obstétrica y del sistema de gestión de la reproducción asistida.

Actualización tecnológica integral del sistema de gestión de la imagen cardiaca e incorporación en un único sistema integrado de las áreas de intervencionismo cardiaco.

Actualización tecnológica integral del sistema para la gestión de turnos en consultas externas y procedimientos ambulatorios.

#### Análisis avanzado de los datos clínicos para la mejora asistencial y la investigación

IMPACT Data. Proyecto financiado por el Instituto de Salud Carlos III para sentar las bases, en materia de ingeniería y ciencia de datos, en los proyectos de medicina de precisión desarrollados en España.

---

PROYECTOS INICIADOS O QUE CONTINUARON SU EJECUCIÓN DURANTE 2024

---

Renovación de la infraestructura: rendimiento, estabilidad y seguridad

Renovación integral de la infraestructura de servidores informáticos en los centros de proceso de datos del Hospital.

Transformación digital de la asistencia sanitaria y de los procesos de gestión

Integración audiovisual de los Quirófanos en el marco del proyecto de Quirófanos Inteligentes.

Sistema de localización de pacientes en tiempo real (RTLS) en los Quirófanos en el marco del proyecto de Quirófanos Inteligentes.

Evolución tecnológica y extensión del sistema de historia clínica electrónica de cuidados críticos al conjunto de unidades de cuidados críticos y quirófanos del H12O.

Implantación de un sistema integral de gestión de los pacientes del Servicio de Nefrología, independientemente de la situación de tratamiento en la que se encuentren (ERCA, Diálisis Peritoneal, Hemodiálisis, Trasplante).

Implantación del sistema de control cualitativo y cuantitativo asistido para la mejora de la calidad y seguridad del proceso de preparación de los tratamientos Onco-Hematológicos.

Extensión del sistema de gestión de tratamientos Onco-Hematológicos al ámbito pediátrico y al de la medicación citostática oral.

Extensión al resto de centros dependientes del H12O del sistema para la gestión de turnos en consultas externas y procedimientos ambulatorios.

Análisis avanzado de los datos clínicos para la mejora asistencial y la investigación

INGENIO. “Integrative *genomic, digital imaging and clinical information towards Precision Oncology*”. implementación de referencia de IMPaCT en la ciencia de datos clínicos, moleculares y de imágenes que proporciona una demostración del diseño y la implementación de repositorios de datos estandarizados.

Participación en el consorcio DARWIN EU®, iniciativa de la Agencia Europea de Medicamentos (EMA), para proporcionar evidencia oportuna y fiable sobre el uso, la seguridad y la eficacia de los medicamentos para uso humano, incluidas las vacunas, a partir de bases de datos de atención sanitaria del mundo real (RWD) en toda la Unión Europea (UE).

Desarrollo del Espacio de Datos HealthData@MADRID. Participación en el desarrollo de un caso de uso para la implementación de un algoritmo para la predicción de eventos asistenciales no programables.

Estudios RWD. Uso de la herramienta TriNetX y para la ejecución de estudios con datos del mundo real (RWD) y aplicación a distintos proyectos de investigación en Hematología con distintas publicaciones científicas como resultado.

De forma adicional a la gran actividad realizada en el ámbito de los proyectos, el Servicio de Tecnologías de la Información atendió más de 68.000 incidencias y peticiones, duplicando la actividad realizada en esta materia en años previos.

De cara al ejercicio 2025, la Dirección de Transformación Digital (DTD) plantea seguir focalizando sus esfuerzos en aquellos proyectos que aporten un mayor valor a los profesionales clínicos, manteniendo la agilidad y flexibilidad demostrada, sin perder de vista el mantenimiento de la operativa diaria. La finalización de los proyectos en marcha, el desarrollo de los nuevos proyectos establecidos por la estrategia Transforma12 y el trabajo para acreditar las TIC al máximo nivel internacional con el nivel 7 del modelo EMRAM de HIMSS (*Healthcare Information and Management Systems Society*) seguirán siendo los principales elementos para guiar el trabajo de la DTD. Todo ello sin descuidar aquellos ámbitos del Hospital con un menor desarrollo TIC hasta la fecha y las infraestructuras TIC, su rendimiento, fiabilidad y ciberseguridad, dado que son críticas para que el Hospital continúe prestando su labor asistencial, docente e investigadora con el máximo nivel nacional e internacional.

## Régimen jurídico: actuaciones y tipos

### MISIÓN:

Asesoramiento Jurídico a la Dirección Gerencia y a las distintas Divisiones de la Dirección del Hospital, así como a los profesionales, para facilitar el cumplimiento de su actividad y, en definitiva, los fines de la organización.

### Unidad de Gestión de Actuaciones:

Propuestas de Resoluciones Administrativas, dando respuesta a reclamaciones y recursos cuya resolución es competencia de la Directora Gerente.

Tramitación y propuesta de Informes sobre recursos de alzada en materia de recursos humanos.

Tramitación y propuesta de Informes sobre Reclamaciones de Responsabilidad Patrimonial y Gestión del Seguro de Responsabilidad Civil y Patrimonial.

Tramitación y propuesta de Informes en materia de Contratación Administrativa.

Comunicaciones con Órganos Judiciales.

Conflictos Internos y Régimen Disciplinario.

Tramitación de solicitudes de retención de retribuciones por Embargos.

Revisión y Redacción de Acuerdos de Colaboración.

Otros asuntos.

## TAREAS

### ASESORAMIENTO JURÍDICO

- 1.- Emitir informes y responder a consultas planteadas por la Gerencia y las distintas divisiones en relación con las distintas materias tales como: Recursos Humanos, Contratación Administrativa, Servicio Técnico, Servicios Generales, Reclamaciones de los Pacientes, Documentación Clínica, Ensayos Clínicos, Protección de Datos, Aspectos legales de la práctica asistencial, ...
- 2.- Prestar asesoramiento jurídico a los profesionales que lo requieran en aquellas materias relativas al cumplimiento de su actividad profesional.
- 3.- La Jefe de Servicio y un técnico adscrito a la Asesoría están habilitadas para asistir como letradas a las reuniones de la Mesa de Contratación, siendo una actividad periódica semanal la participación en las citadas reuniones, encomendada a una de las profesionales del Servicio.
- 4.- La Jefe de Servicio forman parte del Comité de Ética Asistencial (junto con otra profesional del Servicio) y del Comité contra la Violencia.

### GESTIÓN Y TRAMITACIÓN

De Recursos y Reclamaciones en Vía Administrativa y Judicial: coordinación, seguimiento y control de la Actuación Contenciosa en la que sea parte el Hospital, manteniendo a este fin:

Comunicación Externa con:

Dirección General Recursos Humanos, Servicio de Recursos y Actuaciones Jurídicas.

Área de Responsabilidad Patrimonial (Servicio Madrileño de Salud).

Servicio Jurídico del Servicio Madrileño de Salud y Abogacía de la Comunidad de Madrid (Asuntos Civiles y Penales).

Tribunal Administrativo de Contratación Pública.

Juzgados y Tribunales de Justicia.

Otras Administraciones Públicas.

Comunicación Interna con:

Direcciones y Subdirecciones.

Servicios del Área de Gestión: Personal, Relaciones Laborales, Suministros, Contratación Administrativa, Gestión Económica/Contabilidad, Gestoría de Cargos, Hostelería, Servicios Generales, Orden Interno y Seguridad.

Servicios Médicos.

Supervisiones de Enfermería.

Servicio de Atención al Paciente.

De las Reclamaciones de Responsabilidad Patrimonial incluidas en el Contrato de Seguro de Responsabilidad Civil y Patrimonial, suscrito por el Servicio Madrileño de Salud, manteniendo a este fin:

Comunicación Externa: con Servicio Madrileño de Salud (Área Responsabilidad Patrimonial, Servicio de Normativa y Reg. Jurídico), compañía de Seguros, Inspectores Médicos y Abogados de la compañía de seguros.

Comunicación Interna: con Servicios Médicos y no Médicos, y Profesionales Sanitarios y de Gestión y Servicios, con el Servicio de Atención al Paciente y con el Servicio de Admisión y Documentación Clínica, en especial con el Servicio de Archivo y Documentación Clínica.

## RELACIONES CON JUZGADOS Y TRIBUNALES

Dar respuesta a las solicitudes de los Juzgados y Tribunales de Justicia, fundamentalmente en materia de Documentación Clínica, discriminando aquellas solicitudes de documentación relativas a procedimientos iniciados tras denuncia o querella derivada de la asistencia sanitaria y elaborando respuestas que respeten en cualquier caso los principios establecidos en la normativa europea y española sobre Protección de Datos.

De las actuaciones en materia de Conflictos internos y Régimen Disciplinario:

Elaboración de la propuesta de expedientes disciplinarios, a cuyo fin se comunica con la Unidad de Régimen Disciplinario de la Dirección General de Recursos Humanos.

Tramitación y elaboración de Resolución de sanciones por falta leve, cuya resolución es competencia de la Dirección Gerencia.

Instrucción, tramitación y propuestas de resolución de Expedientes Informativos.

Instrucción, tramitación y propuestas de resolución de conflictos internos regulados en la R. 26/09/2017 (BOCM 19/10/17).

Tramitación y Control de Retenciones en nómina de los profesionales, procedentes de Embargos notificados por:

- Juzgados y Tribunales.
- Administraciones Públicas.

## DOCUMENTACIÓN

Mantenimiento y actualización de la Documentación Jurídica que sirve de apoyo a este Servicio y a las Unidades del Hospital que la puedan requerir.

Registro, Mantenimiento y Actualización de datos sobre expedientes que se tramitan en la Unidad.

Recepción de documentos a través del registro eREG de la Comunidad de Madrid.

Recepción, a través de registro electrónico de documentos procedentes de la Agencia Tributaria, y su reparto a los Servicios de Personal, Gestión Económica y Suministros, además de al Servicio de Asesoría Jurídica.

ORGANIZACIÓN, COORDINACIÓN Y DIRECCIÓN DE CURSOS DE FORMACIÓN: SOBRE GESTIÓN DE PERSONAL Y LEGISLACIÓN SANITARIA.

## GESTIÓN DE SEGURIDAD Y ORDEN INTERNO

2024	
SEGURIDAD	
Acciones totales	14.828
Contenciones	690
Vigilancia y traslados	484
Robos y sustracciones a pacientes y familiares	31
Robos material hospitalario	7
Agresiones a sanitarios con denuncia	1
Agresiones a sanitarios sin denuncia	4
Agresiones a pacientes con denuncia	2
Agresiones a pacientes sin denuncia	0
Agresiones a familiares con denuncia	0
Agresiones a familiares sin denuncia	3
Agresiones a vigilantes con denuncia	1
Agresiones a vigilantes sin denuncia	2
Colaboraciones con FFCCSS (solicitudes del Hospital)	
A Policía Nacional	54
A Policía Municipal	275
A Guardia Civil	2
<b>TOTAL</b>	<b>331</b>
COLABORACIONES CON FFCCSS (SOLICITUDES DE LOS FFCCSS)	
Policía Nacional	147
Policía Municipal	41
Guardia Civil	87
<b>TOTAL</b>	<b>275</b>
Apoyos en Helipuerto	167
RECLAMACIONES E INCIDENCIAS	
Barreras arquitectónicas	11
Mobiliario	1
Consumo de tabaco	4
Seguridad	10
Otras	11
<b>TOTAL</b>	<b>38</b>
RECLAMACIONES A SEGUROS EXTERNOS	
Resolución 100%/Recuperado	5.421,81 €
En proceso 0%	00,00 €



TOTAL	5.421,81 €
MANTENIMIENTO DE INSTALACIONES DE SEGURIDAD	
Cerraduras electrónicas	540
Lectores	129
Cámaras	147
Detección de intrusión	102
Barreras acceso Hospital	73
Mejoras/Adecuaciones	182
TOTAL	1.173
SISTEMAS DE EXTINCIÓN	
Revisiones de extintores Y BIE´s (4 veces al año)	11.325
Revisiones de CA	360
Alertas en sistemas	360
Retenedores puertas	654
TOTAL	12.699
SOLICITUDES DE ACCESOS A PUERTAS DE ENTRADA	
Atendidas por email	15.400
Atendidas presenciales	22.020
TOTAL	37.420
ACCESOS APARCAMIENTOS	
Entradas	847.761
Salidas	847.727
Incidencias mal uso	22
EVENTOS AUDITORIO	
Congresos y Jornadas	62
Sesiones generales de Docencia	8
TOTAL	70
MOBILIARIO	
Material Enajenado	5.069
Almacenado Exterior	620
Movilidad Interna	6.452
TOTAL	12.141
ELABORACIÓN DE TARJETAS	
Empleados	4.581
Personal Externo, Alumnos	4.700
Tarjetas Unidades / Servicios	2.735
TOTAL	12.016

TAQUILLAS	
Asignadas	3.115
Incidencias	2.240
<b>TOTAL</b>	<b>5.355</b>
CARTERÍA	
Documentación recogida y entregada	315.720
CARTELERÍA	
Elementos solicitados	1.389
Mantenimiento e instalación	1.229
<b>TOTAL</b>	<b>2.618</b>
PRESTAMO Y ELABORACIÓN DE LLAVES	
Préstamo de llaves	1.924
Elaboración	322
<b>TOTAL</b>	<b>2.256</b>

## Miscelánea

- INNOVACIÓN, puesta en marcha del nuevo Centro de Control
- Cámaras con inteligencia operativas
- Gestión logística interna
- Organización y señalética 2ª carrera
- Base datos (control gestión taquillas, elaboración tarjetas, traslados...)
- Inventario mobiliario Residencia General, Materno Infantil CAA
- Inventario mobiliario NeH por BIM
- Cambio del sistema de gestión de alarmas y conferencia
- Recuperación de los sistemas de Seguridad en edificio Residencia General
- Integración de GPT y AIDA con Sistemas de Seguridad en proceso
- PREMIO OTORGADO EN LA XXXVII Edición de los Trofeos Internacionales de la Seguridad por la revista SEGURITECNIA AL MEJOR SISTEMA DE SEGURIDAD AÑO 2024 desplegado en el NeH otorgado por la revista SEGURITECNIA.

SERVICIO TÉCNICO. ACTUACIONES POR OFICIO

	2024
CARPINTERÍA	1.949
ALBAÑILERÍA	962
ELECTRICIDAD	16.464
FONTANERÍA	5.218
CALEFACTORES	4.390
MECÁNICOS	8.305
PINTORES	69
TOTAL PARTES	37.357

Electromedicina: actuaciones

ELECTROMEDICINA: ACTUACIONES HOSPITAL

	2024
Partes correctivos	6.989
Partes preventivos	4.390
Partes de gestión	328
TOTAL	11.707

ELECTROMEDICINA: ACTUACIONES FUNDACIÓN DE INVESTIGACIÓN

	2024
Partes correctivos	248
Partes preventivos	84
Partes de gestión	2
TOTAL	334

## Gestión Ambiental

GENERACIÓN DE RESIDUOS PELIGROSOS	2024
TIPO	MASA (KG-NETOS)
Biosanitarios Especiales (C.III)	184.668,90
Residuos Químicos (C. V)	76.848,70
Citostáticos (C.VI)	28.660,10
<b>TOTAL</b>	<b>290.177,70</b>
RESIDUOS NO PELIGROSOS	
TIPO	MASA (KG)
Residuos Orgánicos y asimilables a urbanos (Clases I y II)	1.951.680,00
Colchones no contaminados	763,00
Reciclables/Valorizables (tabla del final)	544.343,17
<b>TOTAL</b>	<b>2.496.786,17</b>
BIOSANITARIOS CLASE III (KG-NETOS)	
<b>TOTAL</b>	<b>184.668,90</b>
RESIDUOS QUÍMICOS CLASE V (KG/L-NETOS)	
Restos anatómicos en formol	20.218,00
Aguas de laboratorio	6.982,40
Disolventes halogenados	0,00
Disolventes no halogenados	2.6842,70
Aceite de mantenimiento	0,00
Mercurio	0,00
Fluorescentes	304,00
Bromuro de etidio	0,00
Mandiles de plomo	13,60
Reactivos de laboratorio	346,50
Envases contaminados (plástico, vidrio, metal)	4.748,70
Fijador	0,00
Revelador	0,00
Medicamentos caducados	2.183,80
Lodos de depuradora	13.200,00
Material sólido contaminado (absorbente derrames)	0,00
Parafina	2.313,00
<b>TOTAL</b>	<b>78.248,70</b>
RESIDUOS CITOTÓXICOS CLASE VI (KG-NETOS)	
<b>TOTAL</b>	<b>28.660,10</b>

CONSUMO DE AGUA (M3)	
TOTAL	258.640,00
CONSUMO DE ELECTRICIDAD (KWH)	
Suministro de red	48.142.010,00
Solar fotovoltaica	16.693,00
TOTAL	48.158.703,00
CONSUMO DE GAS NATURAL (KWH)	
TOTAL	50.798.915,00
CONSUMO DE GASOIL (L)	
TOTAL	38.902,00
CONSUMO ENERGÉTICO TOTAL (KWH)	
Consumo de electricidad	48.158.703,00
Consumo de gas natural	50.798.915,00
Consumo de gasoil	394.963,36
TOTAL	99.352.581,36
RESIDUOS RECICLABLES/VALORIZABLES (KG.)	
Papel/cartón	196.200,00
Papel confidencial	17.380,00
Vidrio	39.980,00
Envases domésticos	167.400,00
Tóner	1.040,00
Mix de pilas	460,00
RAEEs no peligrosos	3.071,00
Placas de rayos X	33,50
Aceite vegetal	4.997,50
Residuos orgánicos	80.300,00
Reciclables/valorizables	510.862,00
RNP	2.422.032,00

El Hospital 12 de Octubre cuenta con un Sistema de Gestión Ambiental certificado en las siguientes normas:

UNE EN-ISO 14001:2015 con nº de certificado GA-2011/0656.

Reglamento (CE) Nº 1221/2009 del Parlamento Europeo y del Consejo, relativo a la participación voluntaria de organizaciones en un sistema comunitario de gestión y auditorías ambientales (EcoManagement and Audit Scheme, EMAS). Modificado en sus anexos I, II y III por el Reglamento (CE) Nº 1505/2017 de la Comisión, de 28 de agosto de 2017 y posteriormente modificado en su anexo IV por el Reglamento (UE) Nº 2018/2026 de la Comisión, de 19 de diciembre de 2018.

Acción y Sensibilización Ambiental

En su continuo esfuerzo por formar e informar a los profesionales del Hospital sobre asuntos medioambientales, el Servicio de Gestión Ambiental del Hospital, atiende a los profesionales y resuelve las dudas surgidas en materia medioambiental constantemente bien sea a través de correo electrónico, teléfono o presencialmente.

Además, desde Gestión Ambiental se imparten acciones formativas previa solicitud de los responsables de las distintas unidades del Hospital y disponibilidad del Servicio, siendo formados en el año 2024 los profesionales del Servicio de Endoscopias de la planta 1B del Centro de Actividades Ambulatorias y los Laboratorios de Investigación de la Fundación de Investigación (i+12) del Hospital situados en las plantas 6ª y 7ª del Centro de Actividades Ambulatorias y en el Centro de Oncología Experimental.

Servicios Generales

DATOS ACTIVIDAD 2024		
Reservas Aula 4		107
Archivo Central Documentación Administrativa	Nuevas transferencias	684
	Solicitud Préstamos	112
Registro	Correo Normal	978.408
	Correo Certificado	2.833
	Correo Urgente	339
	Correo Urgente Certificado	142
Máquinas Multifunción	Blanco y Negro	3.055.814
	Color	350.576
Reprografía	Impresos	1.025.465
	Encuadernaciones	384
	Plastificados	2.991
	Ensobrados	896.269
	Plegados	8.300
	Plotter	6.619
	Diseño y Maquetación	1.039
Centralita Telefónica	Llamadas atendidas	433.911
	Alertas FAT-24	529

RESIDUOS RECICLABLES / VALORIZABLES (KG.)	
Papel/cartón	211.680
Papel confidencial	11.680
Vidrio	37.400
Envases domésticos	256.426
Reciclables/valorizables	520.634
<b>RNP</b>	<b>2.575.650</b>

## Limpieza

CENTRO	SUPERFICIE
Nuevo Edificio Técnico y de Hospitalización	321.267
Residencia General	79.908
Materno-Infantil	42.750
Edificio Oncológico	17.727
Edificio Técnico	6.450
Urgencias Generales	5.661
Docencia e Investigación	4.645
Radioterapia	3.525
Galerías de servicio	2.768
Formación y Simulación Avanzada	2.244
Zonas exteriores	188.032
Centro de Actividades Ambulatorias	63.700
Centros de Especialidades	14.605
Zonas exteriores CEP's	16.025

## Alimentación

### TOTAL DE DIETAS SERVIDAS 2024

DIETA	TOTAL
TRASPLANTE MÉDULA ÓSEA	6
40 GRS PROTEÍNAS	8
MUY BAJA EN PROTEÍNA	8
HIDRATOS DE CARBONO	10
REFLUJO GASTROESOFÁGICO	10
DIETA HDC	24
ALTA EN PROTEÍNA	27
BAJA EN PROTEÍNA	72
800 KCAL APROXIMADAS	83
800 CALORÍAS	85
1.200 KCAL APROXIMADAS	98
POBRE EN OXALATOS	105
SÍNDROME DUMPING	106
2.500 KCAL APROXIMADAS	149
NIÑOS DIABÉTICOS	178
VEGANA	222
1.000 KCAL APROXIMADAS	226
1.800 KCAL APROXIMADAS	258
MÓDULO 9-12 M	384
1.500 KCAL APROXIMADAS	409
ALTA EN FIBRA	427
1.000 CALORÍAS	472
BAJA AGS	481
T.RENAL 60-70 G PRT	550
BAJA HDC 1500	558
FÁCIL DIGESTIÓN PEDIÁTRICA	711
2.200 KCAL APROXIMADAS	739
FÁCIL MASTICACIÓN PEDIÁTRICA	813
GESTANTES DIABÉTICA	1.180
SIN GRASA	1.770
SIN LACTOSA	1.826
SIN RESIDUOS/PRUEBAS	1.972
MÓDULO A DE 6-9 M	2.745
SIN CERDO	2.842
BAJA EN RESIDUOS	3.565
MÓDULO C MÁS 24 M	3.752
TURMIX POBRE RESIDUOS	4.150
POST-LARINGECTOMÍA	4.155
POBRE EN COLESTEROL	4.257
SIN GLUTEN	4.649
MÓDULO B DE 12-24 M	4.738
BAJA EN GRASA	5.080
BAJA HDC 2500	5.655
TRITURADA DM	5.667
VEGETARIANA	5.826
TURMIX DE NIÑOS	6.496
POBRE EN RESIDUOS	6.859
BLANDA DE NIÑOS	8.276
BAJA HDC 2000	9.300
BAJA EN POTASIO	9.859
TRITURADA	11.445
DIABÉTICOS/1.500KCAL	12.552
POBRE RESIDUOS Y GRASA	15.690
ESPECIAL	23.186
LÍQUIDA CLARA	27.244



DIETA	TOTAL
SEMIBLANDA	27.853
POBRE EN GRASA	34.552
BASAL DE NIÑOS	39.337
TURMIX DIABÉTICO	40.312
LÍQUIDA COMPLETA	56.177
TURMIX	68.412
BLANDA GÁSTRICA	73.638
DIABETICOS 2.200 KCAL	91.231
ABSOLUTA	101.672
NORMAL CON OBSERVACIONES	141.442
FACIL MÁSTICACIÓN	152.667
BASAL	336.902
Total	1.366.150

INGESTAS DE PERSONAL DE GUARDIA 2024

	DESAYUNO	COMIDA	CENA
TOTALES	40.563	62.716	53.559

Lavandería

ROPA PROCESADA CON TRATAMIENTO EXTERNO (LAVANDERÍA CENTRALIZADA) E INTERNO (LAVANDERÍA DEL HOSPITAL)

ROPA PROCESADA (KILOS)	
Ropa sucia enviada a la Lavandería	1.800.078
Ropa limpia recibida de la Lavandería	1.757.889
Ropa lavada en el Hospital	38.180

CARRUSELES EN RESIDENCIA GENERAL, MATERNO-INFANTIL Y CENTRO DE ACTIVIDADES AMBULATORIAS

Usuarios/mes	8.386
Entrega prendas limpias	886.425
Devolución prendas sucias	884.865

## MÁQUINAS DISPENSADORAS DE ROPA DE QUIRÓFANO

PRENDAS ENTREGADAS MÁQUINAS DISPENSADORAS	
ENERO	29.766
FEBRERO	30.006
MARZO	28.380
ABRIL	30.548
MAYO	29.676
JUNIO	27.776
JULIO	25.381
AGOSTO	20.786
SEPTIEMBRE	25.530
OCTUBRE	37.009
NOVIEMBRE	35.642
DICIEMBRE	34.718
TOTAL	355.218

## Cultura y Ciencia

-Exposición Ciencia y Arte. Arte y Ciencia. Dedicada a los científicos Santiago Ramón y Cajal, Camillo Golgi y Luis Simarro y al pintor Joaquín Sorolla. Con motivo del Año Internacional Cajal y el centenario de la muerte de Sorolla. Servicio de Anatomía Patológica. Noviembre 2023-noviembre 2024.

-Exposición Jorge Francisco Tello y Muñoz. Cien años de su ingreso como académico de número. Comisariada por Antonio Campos y Belén Yuste. Real Academia Nacional de Medicina. 24 noviembre 2023- 1 de marzo 2024.

-Premio de la Real Academia Nacional de Medicina. La RANM concedió al Área de Cultura y Ciencia del Hospital el Premio Información, Comunicación y Difusión de la Salud. Salón de Actos de la RANM. 16 de enero. 18.00h.

-“Cajal y Tello, mucho más que discípulo y maestro”. Conferencia impartida por Belén Yuste, responsable del Área de Cultura y Ciencia del Hospital, en la Sesión Científica dedicada a Francisco Tello. Salón de Actos de la RANM. 22 de enero, 18.00h.

-Estreno del programa “El Teatro Real en el Hospital 12 de Octubre”. Emisión de la grabación del concierto “Pablo Heras-Casado dirige Beethoven”. Fue presentado por Miguel Ángel Lloría, miembro de la Orquesta Sinfónica de Madrid. Emitido en el Auditorio y por el canal interno de televisión gratuita en las habitaciones para los pacientes ingresados. 18 de enero, 17, 30 h.

-Emisión documental “Sorolla. Los viajes de la Luz”. Como clausura del homenaje al pintor en el hospital, se emitió el programa que le dedicó TVE en “Imprescindibles”. Fue presentado por la directora y productora del documental, Sonia Tercero, y por la bisnieta del artista, Blanca Pons Sorolla. Fue emitido en el Auditorio y por el canal interno de televisión gratuita en las habitaciones para los pacientes ingresados. 30 de enero.

- “Filatelia y Salud” en Valladolid. Itinerancia de la exposición creada por Correos y el Área de Cultura y Ciencia del Hospital, en colaboración con la empresa cultural Rocaviva Eventos. Museo de Ciencia, 9 de febrero- 8 de abril.

-Presentación rosa “FEDER”. En el marco de la Jornada Enfermedades Raras celebrada en el Hospital, la hibridadora de rosas nuevas, Matilde Ferrer, presentó la rosa que ha dedicado a la Federación Española de Enfermedades Raras. 29 de febrero, 13.00h Auditorio.

-Emisión del ballet Carmen. En el marco del programa “El Teatro Real en el Hospital 12 de Octubre”, se emitió en el Auditorio el ballet “Carmen” de la Compañía de Antonio Gades. También se emitió por el canal interno de televisión gratuita de las habitaciones para los pacientes ingresados, 28 de febrero. 17, 30h.

-Teatro infantil “Flor de Greguerías”. En marco del Festival Internacional de Artes Escénicas para todos los públicos (TEATRALIA). Salón de Actos Materno-Infantil. 20 de marzo. 17.00 h.

- “Filatelia y Salud” en Alicante. Itinerancia de la exposición creada por Correos y el Área de Cultura y Ciencia del Hospital, en colaboración con la empresa cultural Rocaviva Eventos. Colegio de Médicos. Alicante. 22 de abril a 14 de junio.

-Taller de Neurociencia Cajal para niños. 27 de abril. Aula del Servicio de Anatomía Patológica. De 11.00 a 14. 00h. El equipo del neurocientífico Javier De Felipe ofreció un taller para niños vinculados al hospital con un acompañante. Aprendieron la estructura del cerebro y pudieron visualizar al microscopio las neuronas y crearlas con diversos materiales.

--III Edición Concurso LavArte. Organizado con el Servicio de Medicina Preventiva con motivo de la celebración del Día Mundial de la Higiene de Manos para poner en valor la transcendencia del lavado de manos en la disminución del riesgo de infecciones.

La entrega de premios tuvo lugar el 7 de mayo. Los premios fueron facilitados por entidades colaboradoras (Teatro Real, Caixa Fórum, Museo Nacional de Ciencias Naturales, Museo Sorolla, Museo Arqueológico Nacional, Federación Española de Baloncesto).

Desde el 7 al 25 de mayo todas las obras fueron expuestas de forma itinerante en el vestíbulo principal de la Residencia General, del Centro de Actividades Ambulatorias y del edificio Materno-Infantil.

-Concierto de piano El Triunfo de la Música Española, Paula Coronas. Concierto homenaje al maestro Rodrigo. Se emitió en directo a los pacientes ingresados por el canal interno de televisión gratuita en las habitaciones. 23 de mayo, 18.00h. Auditorio.

-Taller de Neurociencia Cajal para niños. 25 de mayo. Aula del Servicio de Anatomía Patológica. De 11 a 14h. El equipo del neurocientífico Javier De Felipe ofreció un taller para niños vinculados al hospital con un acompañante. Aprendieron la estructura del cerebro y pudieron visualizar al microscopio las neuronas y crearlas con diversos materiales.

-Visita Fernando Romy. En el marco de colaboración con la Federación Española de Baloncesto, el famoso jugador de baloncesto visitó a los pacientes pediátricos

ingresados y realizó una entrevista de radio en el colegio del hospital. 12 de junio 11.00h. Edificio Materno-Infantil.

-Emisión de la ópera Tosca. En el marco del programa “El Teatro Real en el Hospital 12 de Octubre, se emitió en el Auditorio la famosa ópera de G. Puccini. Los pacientes ingresados pudieron verla por el canal interno de televisión gratuita de las habitaciones. 19 de junio, 17.00 h.

-Taller de Neurociencia Cajal para niños. 21 septiembre. Aula del Servicio de Anatomía Patológica. De 11 a 14h.

El equipo del neurocientífico Javier De Felipe ofreció un taller para niños vinculados al hospital con un acompañante. Aprendieron la estructura del cerebro y pudieron visualizar al microscopio las neuronas y crearlas con diversos materiales.

-Reimagina la Ciencia. 8, 9 y 10 de octubre. Tres jornadas de divulgación científica organizadas con la empresa farmacéutica Novartis. Dos científicos de Big Van Ciencia ofrecieron un espectáculo para acercar al alumnado de distintos centros educativos conceptos claves de los ensayos clínicos y su transcendencia en la salud. Salón de Actos Maternidad.

El 19 de diciembre tuvo lugar la Gala Final con la elección de los videos ganadores.

-Semana de la Ciencia 2024

-Exposición “Cajal, el arte de la fotografía y la creación histológica. Viaje a Italia, 1903”. Espacio María Skłodowska-Curie, 11 de noviembre- 30 de abril.

-Conferencia, “Cajal, su viaje a Italia. Arte y Ciencia”. Impartida por Belén Yuste. Acudieron alumnos de varios centros educativos y del Colegio Ponce de León con interprete de signos. Salón de Actos Materno-Infantil. 5 de noviembre 12.00 h.

-Conferencia “La rosa María Vallet”. Impartida por María Vallet y Belén Yuste. Salón de Actos Materno-Infantil. 14 de noviembre. 12.00h.

-Concierto de Navidad. Organizado con la Orquesta Sinfónica de Madrid, titular del Teatro Real. Obras de G. Donizetti y P.I Tchaikovsky. Vestíbulo Nuevo Hospital .13 de diciembre. 12. 00h.

“Farrucos y Fernández”. Espectáculo flamenco organizado con Música en Vena. Vestíbulo Centro de Actividades Ambulatorias. 17 de diciembre. 11, 30h.



## **Calidad**

Objetivos institucionales de calidad  
Comisiones Hospitalarias  
Grupos de Mejora  
Certificaciones y Acreditaciones

# 3

3. CALIDAD

OBJETIVOS INSTITUCIONALES DE CALIDAD

DATOS COMPARATIVOS CON GRUPO 3 Y SERVICIO MADRILEÑO DE SALUD

INDICADOR	FÓRMULA	RESULTADO HU 12 OCTUBRE	GRUPO 3	GLOBAL SERMAS
Objetivo 1: Mejorar los resultados clave en calidad asistencial				
1.1 PORCENTAJE DE ACCIONES DESARROLLADAS PARA MEJORAR LA CALIDAD PERCIBIDA (INDICADOR SINTÉTICO) <sup>1</sup>	% Pacientes satisfechos y muy satisfechos con la atención recibida en 2024	88%	89,20%	88,68%
	Nº total de acciones de mejora desarrolladas	5	50 Media: 6,25	202 Media 5,94
	Realizada acción de mejora en consultas externas	Sí realizada	100%	100%
	Realizada acción de mejora en hospitalización	Sí realizada	100%	100%
	Realizada acción de mejora en urgencias	Sí realizada	100%	100%
	Realizada acción de mejora en cirugía ambulatoria	Sí realizada	100%	100%
	Nº de líneas de actuación del Comité de Calidad Percibida	6	66 Media: 8,25	279 Media: 8,21
	Nº acciones de mejora derivados de mapa de experiencia del paciente 2023	1	20 Media: 2,50	61 Media: 1,79
	Realizada reunión con urgencias/servicio crítico identificando áreas de mejora	Sí	100%	97%
	Entrevista semiestructurada a pacientes clave (grupo 3)	Sí	100%	100%
	Promover la participación de los pacientes en los comités	Sí	100%	100%
Objetivo 2: Avanzar en la mejora de la seguridad del paciente				
2.1. PORCENTAJE DE ACCIONES DESARROLLADAS PARA EL DESPLIEGUE DE	Nº rondas en diagnóstico por imagen realizadas	1	9 Media: 1,13	32 Media: 1,10
	Nº rondas en UCI realizadas	1	14 Media: 1,75	42 Media: 1,56
	Nº rondas en bloque quirúrgico realizadas	1	12 Media: 1,50	39 Media: 1,34

<sup>1</sup> Meta: Satisfacción mejor de su grupo de hospitales >=90%; Grupos 1, 2 y 3: 5 acciones de mejora derivadas encuesta 2023, Apoyo: 3 acciones de mejora, Media estancia y Psiquiatría: 2 acciones de mejora; 5 líneas CCP, 3 prioritarias: acciones de mejora derivadas de mapa de experiencia del paciente, realizada reunión con urgencias/servicio crítico, entrevista semiestructurada a pacientes clave (solo grupo 3), y participación de los pacientes en los comités



INDICADOR	FÓRMULA	RESULTADO HU 12 OCTUBRE	GRUPO 3	GLOBAL SERMAS
LA SEGURIDAD DEL PACIENTE <sup>2</sup>	<i>Nº rondas en urgencias realizadas</i>	2	10 Media: 1,25	38 Media: 1,41
	<i>Nº rondas otras unidades/servicios</i>	3	24 Media: 3	138 Media: 4,06
	<i>Nº total de rondas</i>	8	69 Media: 8,63	289 Media: 8,50
	<i>Nº líneas de actuación del Comité de adecuación de la práctica clínica</i>	10	69 Media: 8,63	260 Media: 7,65
	<i>Realizado Mapa de Riesgo</i>	Sí	100%	97%
	<i>Actuaciones para la formación básica a profesionales de nueva incorporación</i>	Sí	100%	100%
	<i>Actuaciones para la formación avanzada a referentes de seguridad</i>	Sí	100%	97%
	<i>Nº profesionales formados</i>	401	17.696 Media: 2.212	35.373 Media: 1.040
	<i>Nº de alumnos formados de nueva incorporación</i>	4	5.823 Media: 728	9.180 Media: 270
	<i>Nº de referentes de seguridad formados</i>	0	809 Media: 101	1.256 Media: 37
	<i>Nº objetivos de seguridad del paciente totales establecidos por el centro</i> (fuente SIAUF)	15	105 Media: 13,13	501 Media: 14,74
	<i>Nº IS/EM identificados</i>	1503	7.685 Media: 960,63	14.881 Media: 450,94
	<i>% IS/EM validados respecto a identificados</i>	59%	66,84%	73,91%
	<i>Bacteriemia Zero</i>	2,68	1,62‰	1,57‰
	<i>Neumonía Zero</i>	9,56	4,50‰	3,35‰
2.2. PORCENTAJE DE ACCIONES DESARROLLADAS PARA IMPULSAR PRÁCTICAS SEGURAS <sup>3</sup>	<i>ITU-Zero</i>	3,06	3,24‰	2,18‰
	<i>BMR</i>	3,90	2,63%	2,07%
	<i>Nº Residentes UCI que han recibido formación</i>	164	291 Media: 36,38	485 Media: 20,21

<sup>2</sup> Meta: Rondas de seguridad 8 grupo 3; 7 grupos 1 y 2 y 5 Apoyo, ME y PSQ; 5 objetivos incluidos los prioritarios y 70% IS/EM con informe validado, N° mínimo de IS y EM identificados: 300 grupo 3; 250 grupo 2; 175 grupo 1 y 100 Apoyo, ME y Psq

<sup>3</sup> Meta: BZ ≤ 2,5; NZ ≤ 6; BMR ≤ 5; ITU\_Zero ≤ 2,7 85% de residentes UCI formados en Proyectos Zero; Realizada autoevaluación HM y ≥95% PBA en el punto de atención; >95% unidades o servicios quirúrgicos en los que están implantadas las 3 medidas obligatorias de IQZ; >95% historias clínicas con listado de verificación quirúrgica



INDICADOR	FÓRMULA	RESULTADO HU 12 OCTUBRE	GRUPO 3	GLOBAL SERMAS
	% de residentes que roten en UCI con formación específica en proyectos Zero.	75%	82,20%	87,86%
	Nivel alcanzado en autoevaluación HM de la OMS 2024	Avanzado	4 avanzado 4 intermedio	23 avanzado 10 intermedio 1 básico
	Disponibilidad de PBA	100%	95,35%	96,63%
	% grado de adherencia por servicios/unidades de IQZ	100%	100%	99,23%
	% de implantación del LVQ	97,50%	94,11%	95,06%
2.3. PORCENTAJE DE ACCIONES DESARROLLADAS PARA MEJORAR LA ATENCIÓN AL DOLOR <sup>4</sup>	% de pacientes con registro diario en historia clínica de la medición del dolor	91,0%	86,34%	89,56%
	Participación de los pacientes	Sí	100%	94,12%
	Revisada y difundida la Biblioteca breve de atención al dolor	Sí	100%	97,06%
	Acción conjunta con UFGRS	Sí	100%	100%
	Desarrolladas actuaciones de coordinación con Atención Primaria.	Sí	100%	93,55%
	Nº líneas Comité de Atención al Dolor	8	48 Media: 6	243 Media: 7,15
Objetivo 3. Consolidar la gestión de la calidad				
3.1. PORCENTAJE DE ACCIONES DESARROLLADAS PARA IMPULSAR LA GESTIÓN DE LA CALIDAD <sup>5</sup>	Nº planes de mejora desplegados derivados de autoevaluación con el Modelo EFQM	3	29 Media: 3,63	97 Media: 2,85
	Realizada planificación para siguiente ciclo de autoevaluación	Sí	87,50%	88,24%
	Implantado el sistema de Gestión Ambiental	Certificado	8 certificados	27 Certificado 6 Implantado 1 En proceso
	Realizada la medición de la huella de carbono en el hospital, abordando el Alcance 1	Sí	100%	100%
	Realizada la medición de la huella de carbono en el hospital, abordando el Alcance 2	Sí	100%	91,18%

4 Meta: >90% pacientes que tienen recogida en la historia clínica la medición con una escala de valoración del dolor al menos 1 vez al día; 5 Líneas de actuación de los Comités de Atención al Dolor incluidas las prioritarias

5 Meta: Despliegue, al menos, de 2 Acciones de Mejora relacionados con última evaluación con el Modelo EFQM. Planificar nuevo ciclo; Tener implantado el SGA; medición de la huella de carbono en el hospital y una acción de mejora en descarbonización; Cumplimentado el cuestionario RS 2024 y desarrollados 2 planes de mejora





INDICADOR	FÓRMULA	RESULTADO HU 12 OCTUBRE	GRUPO 3	GLOBAL SERMAS
	<i>Realizada acción de mejora en descarbonización en relación a la medición de la huella de carbono</i>	Sí	100%	97,06%
	<i>Cumplimentado el cuestionario RS 2024</i>	Sí	100%	100%
	<i>Desarrollados al menos 2 planes de mejora RS 2023</i>	Sí	87,50%	97,06%

COMISIONES HOSPITALARIAS

NOMBRE	Nº INTEGRANTES	Nº REUNIONES 2024
Investigación	16	9
Biblioteca	17	2
Atención al Dolor	22	8
Ética Asistencial	18	9
Ética de la Investigación con Medicamentos (CEIM)	34	27
Ética de Bienestar Animal	4	5
Contra la Violencia	22	8
Cuidados de Enfermería	24	9
Docencia	20	11
Farmacia y Terapéutica	17	8
Documentación clínica-Historias Clínicas	17	4
Calidad Percibida y Humanización	24	8
Infección hospitalaria, y Política Antibiótica	21	9
Mortalidad	16	4
Tecnología y Adecuación de Medios Diagnósticos y Terapéuticos	19	9
Transfusión	22	8
Trasplantes	34	3
Tejidos y Tumores	20	8
Unidad Funcional de Gestión de Riesgos Sanitarios-Comisión de Seguridad del Paciente	34	10
Urgencias del Hospital General	22	9
Urgencias del Hospital Materno – Infantil	19	7

GRUPOS DE MEJORA

NOMBRE	Nº INTEGRANTES	Nº REUNIONES 2024
Comité de Obesidad	6	No se reúnen
Subcomisión de Humanización en Pediatría	20	7
Parada Cardiorrespiratoria Infantil	12	2
Cuidados al final de la vida	22	--
Comité de Lactancia	24	1
Grupo de trabajo para recomendaciones para pacientes	5	--
Medicamentos alto riesgo	3	No se reúnen



NOMBRE	Nº INTEGRANTES	Nº REUNIONES 2024
Nutrición	9	--
Seguridad del Paciente Atención Primaria/Hospital Universitario 12 de Octubre	20	0
Enfermería de Ostomías	25	--
Actuación ante las Alergias al Látex	9	No se reúnen
Impresión 3D	27	1
Grupo PROA (Programa de Optimización del Uso de Antibióticos)	6	4
Grupo paciente ambulatorio	33	9
Grupo paciente Crítico	9	10
Grupo Paciente Pediátrico	15	8
Grupo Urgencias Generales	11	11
Grupo radiaciones ionizantes	20	1
Grupo seguridad medicamento	10	3

CERTIFICACIONES Y ACREDITACIONES

Certificaciones

SERVICIO/UNIDAD	NORMA	CERTIFICACIÓN INICIAL	VIGENCIA	ENTIDAD CERTIFICADORA
Sistema de Gestión ambiental	UNE EN ISO 14001:2015	2011	2024	AENOR
Banco Regional de Leche Materna ALADINA - MGU	UNE EN ISO 9001:2015	2010	2024	AENOR
Docencia de Anestesiología	UNE EN ISO 9001:2015	2011	2024	AENOR
Farmacia Oncológica	UNE EN ISO 9001:2015	2009	2024	AENOR
Servicio de Genética	UNE EN ISO 9001:2015	2006	2024	AENOR
Unidad de Vacunación y Consejo al Viajero	UNE EN ISO 9001:2015	2010	2024	AENOR
Unidad de Calidad	UNE EN ISO 9001:2015	2007	2024	AENOR
Bioseguridad de Quirófanos	UNE EN ISO 9001:2015	2017	2024	AENOR
Medicina Nuclear	UNE EN ISO 9001:2015	2017	2024	AENOR
Unidad de Nutrición	UNE EN ISO 9001:2015	2017	2024	AENOR
Unidad de Endoscopias	UNE EN ISO 9001:2015	2020	2024	AENOR
Oncología Médica	UNE EN ISO 9001:2015	2022	2024	AENOR
Proceso Atención Recién Nacido	UNE EN ISO 9001:2015	2022	2024	AENOR



SERVICIO/UNIDAD	NORMA	CERTIFICACIÓN INICIAL	VIGENCIA	ENTIDAD CERTIFICADORA
Unidad Docencia	UNE EN ISO 9001:2015	2022	2024	AENOR
Proceso Secuenciación Masiva con Equipos Ilumina	UNE EN ISO 9001:2015	2022	2024	AENOR
Laboratorio de Biomarcadores y Ensayos Clínicos	UNE EN ISO 9001:2015	2023	2024	AENOR
Oncología Radioterápica	UNE EN ISO 9001:2015	2023	2024	AENOR

## Acreditaciones

SERVICIO/UNIDAD	ACREDITACIÓN INICIAL	VIGENCIA	ENTIDAD ACREDITADORA
Unidad de Mama	2015	VIGENTE	Sociedad Española de Serología y Patología Mamaria - SESPM-
Instituto para la Investigación Biomédica	2005 (reacreditación 2016)	VIGENTE	Ministerio de Sanidad, Servicios Sociales e Igualdad
Iniciativa para la Humanización de la Asistencia al Nacimiento y la Lactancia	2018	2024	IHAN-UNICEF
Histocompatibilidad e Inmunología del Trasplante	2014	VIGENTE	EUROPEAN FEDERATION FOR IMMUNOGENETICS (EFI)
Centro de Vacunación Internacional	2014	VIGENTE	Ministerio de Sanidad y Consejería de Sanidad de la Comunidad de Madrid
Acreditación NIDCAP como Centro Docente	2011	VIGENTE	NIDCAP International Federation. Harvard-Boston
Acreditación SEAIC de Excelencia al Servicio de Alergología del Hospital Universitario 12 de Octubre por su Unidad de Asma Grave	2016	VIGENTE	Sociedad Española de Alergología e Inmunología Clínica (SEAIC)
Unidad de Craneofacial - Centro de referencia europeo	2016	VIGENTE	NIDCAP International Federation. Harvard-Boston

SERVICIO/UNIDAD	ACREDITACIÓN INICIAL	VIGENCIA	ENTIDAD ACREDITADORA
Hospital U. "12 de Octubre": nueva sede Cursos Internales "Definitive Surgery for Trauma Care"	2017	VIGENTE	DSTC/ASOCIACIÓN ESPAÑOLA DE CIRUJANOS
Unidad Integral a pacientes con Enfermedad Inflamatoria Intestinal	2017	VIGENTE	Fundación Ad Qualitatem
Hospital Universitario 12 de Octubre, uno de los siete centros madrileños de Red Española de Ensayos Clínicos Pediátricos	2017	VIGENTE	Red Española de Ensayos Clínicos / RECLIP / Coordinado por el Instituto de Investigación Sanitaria de Santiago de Compostela
Servicio de Neurocirugía Infantil, referencia nacional y miembro de la nueva Red Europea de Referencia –ERNs– en Anomalías Craneofaciales	2017	VIGENTE	Red Europea de Referencia –ERNs– en Anomalías Craneofaciales
Banco Regional de Leche Materna de la Comunidad de Madrid	2016	VIGENTE	Dirección General de Coordinación de la Asistencia Sanitaria
Laboratorios de Bioquímica, Hematología e Inmunología	2018	VIGENTE	ENAC
Doble acreditación SEC-Excelente por el abordaje de la Insuficiencia Cardíaca Comunitaria y Avanzada	2018	VIGENTE	Sociedad Española de Cardiología (SEC)
Nivel Avanzado de Unidades de Cirugía Colorrectal	2018	VIGENTE	AECP / AEC
Sistema de Acreditación para el Ejercicio y la Enseñanza de la Cirugía Cardiovascular Infantil y de las Cardiopatías Congénitas dirigido a Profesionales y Unidades de Formación. Instituto Pediátrico del Corazón	2018	VIGENTE	Sociedad Española de Cirugía Torácica-Cardiovascular

SERVICIO/UNIDAD	ACREDITACIÓN INICIAL	VIGENCIA	ENTIDAD ACREDITADORA
Instituto Pediátrico del Corazón. Acreditación de la Práctica Excelente en Cirugía Cardiovascular Infantil y de las Cardiopatías Congénitas	2018	VIGENTE	Sociedad Española de Cirugía Torácica-Cardiovascular
Instituto Pediátrico del Corazón. Sección de Cirugía Cardíaca Infantil. Acreditación de la Formación Avanzada	2018	VIGENTE	Sociedad Española de Cirugía Torácica-Cardiovascular
Hospital Sin Humo. Miembro.		VIGENTE	Dirección General de Salud Pública de la Consejería de Sanidad de la Comunidad de Madrid
Acreditación Europea del Laboratorio de Histocompatibilidad	2019	VIGENTE	Acreditación Europea
Acreditación Mepa The Hospital For Sick Children	2019	VIGENTE	MANAGING IN PEDIATRIC ANESTHESIA - HOSPITAL SILCK CHILDREN TORONTO UNIVERSITY
Acreditación SEC-Excelente para el proceso del Balón de Contrapulsación Intra-Aórtico	2019	VIGENTE	Sociedad Española de Cardiología

## Otras actuaciones

Autoevaluación SER+HUMANO (estrategia de Excelencia en la Humanización de la Asistencia Sanitaria).

Planificación operativa del nuevo plan de seguridad del paciente.

Creación de un grupo de la estrategia 2020-2024 centrado en la calidad de vida profesional de los trabajadores de la institución (PROFESIONAL 12).

Proyectos de escalabilidad de la implantación de la Asistencia sanitaria Basada en valor mediante documentación del proceso de implementación de innovaciones asistenciales.

Generalización del registro de cuestionarios de experiencia del paciente en el ámbito de la hospitalización mediante la traducción y adaptación transcultural del cuestionario de experiencia del paciente hospitalizado del NHS británico (Paciente 12).

Diseño de un proyecto de adaptación transcultural de la versión 2.0 del Cuestionario de Cultura de Seguridad del Paciente de la AHRQ al contexto español.

Actualización de las herramientas y formatos comunes del Sistema General de Gestión de la Calidad según la Norma ISO 9001:2015 a las metodologías Agile y de Design Thinking.

Validación de la herramienta de auditoría conjunta de la ISO 9001:2015 y la ISO 15189:2013.

Creación de herramientas para auditores internos y para auditados por la Norma ISO 9001:2015.

Participación en los comités científicos de las Sociedades Científicas de Calidad (SECA y AMCA) y de experiencia del paciente.

Desarrollo de líneas de investigación en innovación asistencial e implementación de la innovación, incluyendo la publicación de documentación metodológica.

Escuela de familias en la UCI de Trauma para la enseñanza de cuidados básicos.

El grupo de Ostomías retoma la escuela de pacientes a partir de marzo.

Protocolo de manejo seguro de medicamentos de alto riesgo.

Programa “Cuídame” dirigido a los padres de los niños ingresados en neonatos.

Renovación y Constitución de las Comisiones Técnicas Consultivas en septiembre del 2023.

Se realizan sesiones de Formación presencial del robot Da Vinci.

Implantación del sistema HEMOCOD.

Implementación de la operativa necesaria para hacer una *task-force* de seguridad del paciente y descentralizar la toma de decisiones operativas.

Adaptación del programa ALGESIA para el seguimiento de pacientes con dolor crónico en Atención Primaria.

Proyecto de investigación sobre validación multicéntrica de PREM oncológicos.

Proyecto de investigación VALEC para operativizar la ecuación de valor propuesta por Michael Porter en el paradigma de Asistencia Sanitaria Basada en Valor en colaboración con BIOSISTEMAK (Euskadi)

Proyecto de investigación de la Comunidad de hospitales Value Catalyst de Ciencias de la Implementación de la Asistencia Sanitaria Basada en Valor en colaboración con el Hospital de Saint Antonious (Holanda).

Participación en la Comunidad de Buenas Practicas de Asistencia Sanitaria Basada en Valor VOICE de Cáncer de mama y cáncer de pulmón.

Participación en la Comunidad de Buenas Practicas de Asistencia Sanitaria Basada en Valor DMAE Spain de degeneración macular asociada a la edad.

Participación en la Comunidad de Buenas Practicas de Asistencia Sanitaria Basada en Valor EIIMPROVE de Enfermedad Inflamatoria Intestinal.

Estudio de cohortes ambipectivo descriptivo de la población de pacientes con dolor crónico en colaboración con la unidad del dolor.

Proyecto de I+D+i para el diseño y validación de un cuestionario PREM para la consulta de histeroscopia (en proceso - asesoría metodológica).



Proyecto de I+D+i para el diseño y validación de un cuestionario PREM para la consulta de los test genéticos (en proceso - (tesis doctoral - asesoría metodológica y tutorización).

Proyecto de I+D+i para el diseño y validación de un cuestionario PREM para la consulta de Consulta de cáncer heredofamiliar (terminado - tesis doctoral - tutorización).

Proyecto de I+D+i para el diseño y validación de un cuestionario PREM para donante y receptor del trasplante renal con donante vivo (en proceso - TFM y tesis doctoral - tutorización).

Proyecto de I+D+i para el diseño y validación de un cuestionario PREM para los pacientes con Amiloidosis por transretinina (ATTR) (iniciado a finales de 2024).

Proyecto de I+D+i para el diseño y validación de un cuestionario PROM para los pacientes con obesidad y cirugía bariátrica (tesis doctoral - tutorización).

Proyecto de I+D+i para el análisis de la experiencia y el estigma sufrido por los pacientes con dermatitis atópica.

Proyecto de I+D+i para el análisis de la experiencia y el estigma sufrido por los pacientes con cáncer de vejiga (tesis doctoral - tutorización).

Proyecto de I+D+i: Estudio de concordancia entre los resultados en consulta presencial y consulta online para el seguimiento de pacientes con condiciones dermatológicas (tesis doctoral - asesoría metodológica).

Proyecto de I+D+i: Estudio de impacto de una intervención de educación para la salud y autocuidado del servicio de Rehabilitación con pacientes de dolor crónico (en proceso, iniciado a finales del 2024).

Proyecto de I+D+i para el estudio de las decisiones compartidas en pacientes con cáncer de mama (financiado por Pfizer).

Proyecto VOICE: Cáncer de mama y pulmón.

Proyecto EIIMPROVE: Enfermedad Inflamatoria intestinal.

Proyecto DMAE: Degeneración Macular Asociada a la Edad.

Participación en el comité científico del congreso anual de SECA y de la jornada de AMCA.

Proyecto guía de implementación de ASBV (en proceso de finalización) con SECA. Dirección, coordinación y autor.

Participación en el proyecto y comunidad de hospitales VALUE CATALYST (promovido por los hospitales SANTEON).

Participación científica en más de 15 congresos y jornadas de sociedades científicas y asociaciones de pacientes en 2024.

Proyecto VALEC sobre la experiencia del paciente y la ecuación del valor.

Proyecto de validación de PREM de cáncer de mama y pulmón.

Proyecto de mejora del trasplante renal con donante vivo (gestión por procesos ASCP y ASBV) Coordinación, Promotor y participante: Hospital Universitario 12 de octubre, Consultora: Thinking with you. EN PROCESO.

Proyecto de evaluación de la consulta telemática en Dermatología inclusión de PROM Y PREM. Coordinación, Promotor: Hospital Universitario 12 de octubre. EN PROCESO.

Participación en dos libros.

Un artículo publicado en 2024 en una revista de impacto.

Un documento técnico publicado.

Participación en 12 cursos de formación.

Estudio económico de la consulta de cáncer de mamá heredofamiliar.

Financiación externa para proyectos de I+D+i en 2024 60.000€.

Ocho Ponencias plenarias en congresos en el año 2024.

Optimización de procesos en el de trasplante renal con donante vivo.

Asesorías sobre acreditaciones y certificaciones, Impresión 3D y Biobanco.

Colaboración en el curso de Liderazgo Digital del Ministerio de Sanidad (dirección académica, coordinación y docencia).

Herramientas de Calidad del Ministerio de Sanidad (docencia).

Prácticas y/o experiencias de calidad exportables de interés para conocimiento de la organización, implantadas en 2024

BREVE DESCRIPCIÓN	ÁREA
Seminarios de Calidad: Donde se trabajan aspectos generales de la calidad con ejemplos concretos y se deja un espacio de preguntas y respuestas	Formación
Cursos de formación sobre manejo del dolor colaborativo primaria/hospitalaria	Comisiones
Reuniones semestrales de actualización sobre el SGC según la Norma ISO 9001:2015. Para tener un seguimiento más adecuado de la certificación se convoca a todos los RC de las unidades y servicios a una reunión semestral (y una opcional a final de año para preparar la auditoría externa.	Certificaciones/ Acreditaciones
Jornada de profundización sobre adecuación de la práctica clínica para las Comisiones técnico-consultivas	Comisiones / formación
Creación de una Task-force de seguridad del paciente	Seguridad del paciente
Adaptación de las encuestas de satisfacción sistemáticas a la medición además de las dimensiones básicas de experiencia que aplican a un área de la asistencia sanitaria	Certificaciones/ Acreditaciones
Adaptación de las herramientas de análisis de contexto y análisis estratégico a las metodologías agile con fundamentos de Design Thinking	Certificaciones/ Acreditaciones
Sistematización de metodologías de consenso tipo Delphi para la creación de cuestionarios PROM y PREM incluyendo a los pacientes desde el inicio y también la perspectiva de los profesionales	Modelo EFQM
Adaptación de las herramientas y formatos de las unidades y servicios certificadas para que sean de utilidad general respondiendo a las necesidades del Sistema General de Gestión de la Calidad	Certificaciones/ Acreditaciones
Realizar encuestas de satisfacción a las partes interesadas del Sistema General de Gestión de la calidad (Cliente interno)	Certificaciones/ Acreditaciones

BREVE DESCRIPCIÓN	ÁREA
Facilitar la labor de los Auditores Internos mediante la creación de un Listado de Verificación para la realización de auditorías de la norma ISO 9001:2015	Certificaciones/Acreditaciones
Herramienta para la realización conjunta de la auditoría de las normas ISO 9001 y 15189	Certificaciones/Acreditaciones
Desarrollo de un procedimiento para la prevención del robo de bebés en la Maternidad	Seguridad del paciente
Intervención formativa para reducir la infección de catéter central en la Unidad de Nutrición	Seguridad del paciente
Identificación de pacientes por radiofármaco en el Servicio de Medicina Nuclear	Seguridad del paciente
Realización de una Sesión General de Servicio a final de año incluyendo los eventos relacionados con los avances asistenciales, científico-técnicos y humanos del Servicio de Oftalmología	Modelo EFQM
Optimización del circuito asistencial de los pacientes con Degeneración Macular Asociada a la Edad (DMAE) con el uso de metodología LEAN	Otros
Describir las actuaciones desarrolladas dentro de esta línea. "Mejora en las instalaciones de las habitaciones nuevo edificio de hospitalización"	Calidad Percibida
Realizar una reunión invitando a profesionales de urgencias/servicio crítico para la gerencia, para analizar situación e identificar áreas de mejora.	Calidad Percibida
Se ha realizado una reunión con la CTC de Urgencias Generales en la que se presentaron los resultados de la encuesta de satisfacción del SERMAS 2023.	Calidad Percibida
Análisis de las reclamaciones presentadas en el servicio de atención al paciente relacionadas con el área de urgencias generales. Reunión celebrada el 5 de noviembre.	Calidad Percibida
Promover la participación de los pacientes en los Comités. Hay dos pacientes incluidos en la CTC Calidad Percibida.	Calidad Percibida
Encuesta telefónica semiestructurada a pacientes ancianos sin deterioro cognitivo. Población diana: Pacientes mayores de 80 años con fractura de cadera. Encuestadores servicio de Geriátrica.	Calidad Percibida

BREVE DESCRIPCIÓN	ÁREA
Alinear a la CTC de Calidad Percibida y a la Subcomisión de Humanización de Pediatría para compartir y realizar conjuntamente objetivos y líneas de acción estratégicas	Calidad Percibida
Traductores oficiales de chino de manera presencial: se realizará reunión con los responsables del servicio de teletraducción para valorar la posibilidad de mantener entrevistas a través de TEAMS u otras plataformas.	Calidad Percibida
Elaboración de Instrucción Técnica de seguridad del paciente en el área de Hospitalización con información sobre el abandono de la unidad.	Calidad Percibida
Mejorar el acceso a la gestión de citas a través de la creación de formulario web.	Calidad Percibida
Aportar a los pacientes recomendaciones de cuidados con el alta de enfermería.	Calidad Percibida
Solicitud de instalación de un baño adaptado a ostomizados en la consulta de Ostomias situada en la planta 6 del CAA.	Calidad Percibida
Entrevista semiestructurada a pacientes clave, para conocer la opinión de pacientes y/o familiares	Calidad Percibida
Desarrollo DE ENTREVISTAS SEMIESTRUCTURADAS	CTC Calidad Percibida
Mapa de experiencia del paciente en el proceso de hospitalización de adultos	CTC Calidad Percibida
Autoevaluación SER+HUMANO	Dirección General de Humanización, Atención y Seguridad del paciente
Adaptación del protocolo del Código VISEM al Hospital 12 de Octubre	CTC Contra la Violencia

BREVE DESCRIPCIÓN	ÁREA
II Plan de Humanización de la Asistencia Sanitaria 2022-2025	Dirección General de Humanización, Atención y Seguridad del paciente
Reorganización del proceso de revisión de protocolos: definición del procedimiento de trabajo asíncrono online mediante la herramienta TEAMS e incorporación de una persona gestora de los documentos que agilice la asignación y la respuesta.	Adecuación de la Práctica Clínica
Revisión y publicación de 11 protocolos homologados.	Adecuación de la Práctica Clínica
Actualización de la situación respecto a la iniciativa do-not-do ro “no hacer”: Presentación sobre GROSS (Get Rid of Stupid Stuff), Recogida las respuestas de los jefes de servicio sobre las propuestas de “no hacer”	Adecuación de la Práctica Clínica
Revisión del uso de inteligencia artificial en la organización.	Adecuación de la Práctica Clínica
Solicitud y obtención de un mail corporativo <a href="mailto:adecuacion.hdoc@salud.madrid.org">adecuacion.hdoc@salud.madrid.org</a>	Adecuación de la Práctica Clínica
Seminario de 6 horas sobre adecuación de la práctica clínica (6 de mayo del 2024) para los miembros de la CTC de Adecuación de la Práctica Clínica, abierto a otros miembros de otras CTCs impartida por la UCAIE	Adecuación de la Práctica Clínica
Aprobación del proyecto de adecuación de pruebas preanestésicas.	Adecuación de la Práctica Clínica
Seminario formativo sobre evaluación de tecnologías a cargo del experto en ETS Iñaki Gutiérrez Ibarlucea de dos horas (FINALIZADO) para los miembros de la CTC.	Evaluación y Renovación de la Tecnología
Incorporación a la red de vigilancia de Evaluación de las Tecnologías de la Consejería de Sanidad (FINALIZADO)	Evaluación y Renovación de la Tecnología
Realización de la formación a cargo de la red de vigilancia de Evaluación de la Tecnología (FINALIZADO) para los miembros de la CTC	Evaluación y Renovación de la Tecnología

BREVE DESCRIPCIÓN	ÁREA
Presentación de la primera tecnología a evaluar a la Red de Vigilancia de Evaluación de Tecnologías (FINALIZADO).	Evaluación y Renovación de la Tecnología
Evaluación del uso de la IA y Blockchain en la organización – (En proceso, pero en tiempo)	Evaluación y Renovación de la Tecnología
Evaluación de la tecnología de PET-GALIO para nuevas indicaciones (pausado pero en tiempo de retomarlo)	Evaluación y Renovación de la Tecnología
Análisis de la impresión 3D: Los presentaron sus acreditaciones ISO y discutieron las posibilidades de la impresión 3D – (en proceso, pero en tiempo)	Evaluación y Renovación de la Tecnología
Evaluación del uso de la IA para administración y gestión: Se evaluaron las ventajas de implementar IA en estos sectores – falta evaluar las tendencias nacionales e internacionales y redactar las conclusiones (en proceso, pero en forma)	Evaluación y Renovación de la Tecnología
Implantación de la nueva norma IVD-R (en proceso, pero en tiempo)	Evaluación y Renovación de la Tecnología
Evaluación de las consultas no presenciales (en proceso , pero en tiempo)	Evaluación y Renovación de la Tecnología
Impacto de los objetivos de Desarrollo Sostenible (ODS) en el hospital (pausado, pero en tiempo).	Evaluación y Renovación de la Tecnología
Creación de formularios para pacientes con el fin de evaluar su estado de salud o anímico (pausado, pero en tiempo).	Evaluación y Renovación de la Tecnología
Formación Moodle Seguridad del paciente: Introducción a la seguridad del paciente; uso del sistema de notificación CISEM; seguridad del paciente pediátrico (REALIZADO).	Unidad Funcional de Gestión de Riesgos Sanitarios
Gestión de la anticoagulación en pacientes a cargo del Servicio de Traumatología ( en proceso).	Unidad Funcional de Gestión de Riesgos Sanitarios
Análisis para la mejora del circuito de peticiones pruebas diagnósticas radiodiagnóstico (en proceso).	Unidad Funcional de Gestión de Riesgos Sanitarios

BREVE DESCRIPCIÓN	ÁREA
Actualización circuito de muestras anatomía patológica – dermatología/gine (en proceso).	Unidad Funcional de Gestión de Riesgos Sanitarios
Desarrollo de una línea común con la CTC Infección y Política Antibiótica: implementación del Código Sepsis (en proceso).	Unidad Funcional de Gestión de Riesgos Sanitarios
Desarrollo de una línea común con la CTC Trasfusiones: Gestión de los hemoderivados en el proceso quirúrgico (en proceso).	Unidad Funcional de Gestión de Riesgos Sanitarios
Adaptación cultural y validación de la encuesta “Cultura Seguridad del Paciente” de la AHRQ actualizada (Finalizado).	Unidad Funcional de Gestión de Riesgos Sanitarios
Desarrollo de la infografía “Estancia Segura” (finalizado).	Unidad Funcional de Gestión de Riesgos Sanitarios
Desarrollo de las recomendaciones para tener perfusiones estandarizadas de inmunosupresores (finalizado).	Unidad Funcional de Gestión de Riesgos Sanitarios
Desarrollo de sesiones prácticas ad hoc para servicios y unidades sobre el uso del CISEM (finalizado aunque siempre activo).	Unidad Funcional de Gestión de Riesgos Sanitarios
Desarrollo de talleres atención temprana-Seguridad del Paciente SIMULACIÓN (módulos para los 8 procesos) (finalizado).	Unidad Funcional de Gestión de Riesgos Sanitarios
Grupo de trabajo para la revisión alergias en HCIS (finalizado).	Unidad Funcional de Gestión de Riesgos Sanitarios
Diseño y aprobación del documento “Hallazgos Inesperados”(finalizado).	Unidad Funcional de Gestión de Riesgos Sanitarios
Revisión de Sistema de llamada de paciente ambulante (en proceso).	Unidad Funcional de Gestión de Riesgos Sanitarios
Revisión peticiones en papel de muestras de paciente ambulante (en proceso).	Unidad Funcional de Gestión de Riesgos Sanitarios



BREVE DESCRIPCIÓN	ÁREA
Revisión del circuito de muestras CEPS con anatomía patológica (en proceso).	Unidad Funcional de Gestión de Riesgos Sanitarios
Análisis e informe sobre la situación de bacterias multiresistentes en el H12O (finalizado).	Unidad Funcional de Gestión de Riesgos Sanitarios
Formación para el equipo de eventos centinela del H12O (en proceso).	Unidad Funcional de Gestión de Riesgos Sanitarios
Objetivos conjuntos con la CTC Atención al Dolor (en proceso).	Unidad Funcional de Gestión de Riesgos Sanitarios
Protocolo de fuego en quirófano (finalizado).	Unidad Funcional de Gestión de Riesgos Sanitarios
Actualización protocolo Evento Centinela (finalizado).	Unidad Funcional de Gestión de Riesgos Sanitarios
Prescripción electrónica en el circuito de anticoagulación – ficha de hematología (finalizando).	Unidad Funcional de Gestión de Riesgos Sanitarios
Documento proceso paciente salud mental en el ámbito de urgencias (finalizando).	Unidad Funcional de Gestión de Riesgos Sanitarios
Infografía identificación paciente. Anexo Protocolo (finalizando).	Unidad Funcional de Gestión de Riesgos Sanitarios
Rondas de seguridad: CMA CX DIGESTIVA, UCITE, URGENCIAS ADULTOS, RADIODIAGNÓSTICO, HEMATOLOGÍA (coagulación hemocod), CONSULTAS DERMA CAA, URGENCIAS PEDIATRÍA, OFTALMOLOGÍA, HOSPITALIZACIÓN B6 (finalizando).	Unidad Funcional de Gestión de Riesgos Sanitarios



## **El sistema al servicio de las personas**

Experiencia del paciente y calidad percibida

Información y atención a la ciudadanía

Otras actividades de atención a las personas

Trabajo social

Instrucciones previas

Responsabilidad social corporativa

Premios Institucionales

# 4

4. EL SISTEMA AL SERVICIO DE LAS PERSONAS

EXPERIENCIA DEL PACIENTE Y CALIDAD PERCIBIDA

PROCESOS 2024 DE MEDICIÓN SISTEMÁTICA EXPERIENCIA PACIENTE

PROCESO	Nº RESPUESTAS	ÍNDICE DE RESPUESTAS
Hospitalización Paciente Adulto	3.011	32,71 %
Hospitalización Paciente Pediátrico	1.169	28.1 %
Neonatología	75	21,49 %
Atención al Nacimiento	1.411	36.30 %

INFORMACIÓN Y ATENCIÓN A LA CIUDADANÍA

RECLAMACIONES

	2023	2024	VAR.	%VAR.
RECLAMACIONES	3.137	3.221	84	2,68%

PRINCIPALES MOTIVOS DE RECLAMACIÓN

MOTIVO	% 2024
Disconformidad con la asistencia	23,44%
Retraso en la atención	23,25%
Lista de espera quirúrgica	10,03%
Desacuerdo con Organización y Normas	9,03%
Citaciones	8,01%
Información Clínica	4,19%

ÍNDICE DE RECLAMACIONES

	2023	2024	%VAR.
Nº total de reclamaciones/10.000 actos asistenciales	23,98	21,29	-11,22%

Fuente: Cestrack

Se entiende por actividad asistencial la suma de los siguientes parámetros:

- N° de consultas realizadas.
- N° de urgencias atendidas que no requirieron ingreso.
- N° de ingresos hospitalarios.
- N° de intervenciones quirúrgicas sin ingreso.



Otras comunicaciones

EVOLUCIÓN DE OTRAS COMUNICACIONES ESCRITAS (SOLICITUDES, SUGERENCIAS Y AGRADECIMIENTOS) EN LOS ÚLTIMOS 2 AÑOS:

	2023	2024
SOLICITUDES	4.364	4.034
AGRADECIMIENTOS	469	585
SUGERENCIAS	43	45

OTRAS ACTIVIDADES DE ATENCIÓN A LAS PERSONAS

La actividad del Servicio de Atención al Paciente se amplía para dar cabida a otros derechos de los pacientes, como los derechos SOPLAR y el otorgamiento de instrucciones previas.

Derechos soplar

Las peticiones relacionadas con el ejercicio de los derechos SOPLAR (Supresión, Oposición, Portabilidad, Limitación, Acceso y Rectificación) han sido:

	PETICIONARIOS	%
SOPLAR - Supresión	11	0,4 %
SOPLAR - Rectificación	14	0,5 %
SOPLAR - Acceso	2.607	99,1 %
Total general	2.632	100%

Humanización

La evolución de la puntuación obtenida en el modelo de autoevaluación SER+HUMANO ha sido:

	2023	2024
ÁREA 1	185,5	207,5
ÁREA 2	88	88

	2023	2024
ÁREA 3	76	73
ÁREA 4	150,5	163
TOTAL	500	534,5

## TRABAJO SOCIAL

El Trabajo Social Sanitario supone un ejercicio profesional diferenciado del de otros entornos y caracterizado por ejercer de forma cotidiana funciones de apoyo y ayuda a personas y familias inmersas en procesos de dificultades de salud, dirigiendo sus intervenciones a la recuperación, normalización y adaptación social, centrando su práctica asistencial en el incremento de la autonomía y la recuperación de la salud, y garantizando la toma de decisiones responsable, respetuosa con la autodeterminación, individualización y al ritmo que el proceso de cada individuo requiera desde el respeto a las particularidades (Consejo General de Trabajo Social).

En el Hospital Universitario 12 de Octubre el Servicio de Trabajo Social está compuesto por 31 profesionales distribuidas en la anterior Residencia General, el anterior Materno Infantil, el Área de Gestión Clínica de Psiquiatría y Salud Mental (a partir de ahora AGCPSM) y otros servicios.

## DISTRIBUCIÓN DE LA PLANTILLA

UBICACIÓN	NÚMERO DE PROFESIONALES
Jefa de Servicio	1
Hospital General	9
Oncología y C. Paliativos	2
Servicio de Urgencia Residencia general	1
Hospital Materno Infantil y Urgencias MI	4
Salud Mental distritos adultos	7
Salud Mental distritos y UHBA Infanto Juvenil	3
Programa 1.000 días (Neonatos)	1
Liberada sindical	1
Ubicada en el Servicio de A. Paciente	1
Auxiliar administrativo	1
Total	31

Actividad del servicio

Los datos para la elaboración de esta memoria proceden de registros diferentes:

- Agendas en HCIS de las trabajadoras sociales del Servicio de Trabajo Social
- Registro Excel para el análisis de la demanda asistencial a Hospitales de Media Estancia del SERMAS.
- Registro Excel actividad en área de hospitalización.
- Registro Excel actividad en el área de salud mental.

Actividad del Servicio de Trabajo Social.

El acceso a la atención desde el Servicio de Trabajo Social (a partir de ahora STS) se realiza por diferentes vías:

- A través de partes de interconsulta (PIC) emitidos por los servicios clínicos del hospital.
- Solicitud del paciente o familiar.
- Derivaciones desde la atención ambulatoria.
- Otras administraciones o entidades.

RESUMEN DE LA ACTIVIDAD DEL STS:

DATOS ACTIVIDAD SERVICIO TRABAJO SOCIAL	
Nº de Historias sociales abiertas	7454
Nº de informes sociales	1394
PIC recibidos en el Servicio de Trabajo social	3865

PIC RECIBIDOS TOTAL:

Nº PIC DIRIGIDOS AL SERVICIO DE TRABAJO SOCIAL	
Total PIC recibido Servicio Trabajo social	3865

PIC SERVICIO DE URGENCIA:

TOTAL PIC RECIBIDOS SERVICIO DE URGENCIAS	731
Urgencias residencia general	383
Urgencias pediatría	164
Urgencias psiquiatría	54

Urgencias ginecología	16
Urgencias obstetricia	17
Urgencias traumatología	27
Resto de especialidades	70

PIC DESGLOSADOS POR SERVICIOS:

Medicina interna	1096
Traumatología	335
Cardiología	166
Neonatología	148
Obstetricia	344
Pediatría	215
Resto de especialidades	830

En 2024 hay un descenso de los PIC del Servicio de Neonatología, ya que cuentan con una trabajadora social incorporada al su servicio.

ANÁLISIS DE LOS PIC RECIBIDOS SEGÚN EDAD DE LOS PACIENTES:

EDAD PACIENTES	RESIDENCIA GENERAL/MATERNAL INFANTIL	SERVICIOS URGENCIAS
Pacientes de 0 a 6 años	279	75
Pacientes de 7 a 12 años	48	75
Pacientes de 13 a 17	93	51
Paciente de 18 a 25	176	144
Paciente de 26 a 45	416	120
Pacientes de 46 a 65	587	112
Pacientes de 66 a 80	623	32
Mayores de 81 años	912	122

DATOS AGENDAS HOSPITALIZACIÓN GENERAL Y MATERNO INFANTIL:

CAPTURA AGENDAS HOSPITALIZACIÓN	
Nuevo	3779
Seguimiento	1763
Seguimiento telefónico	199
Total	5741

Atención a pacientes Salud Pública

Según la resolución 16/2023 del Viceconsejero de Asistencia Sanitaria y Salud Pública y Director General de Asistencia Sanitaria del Servicio Madrileño de Salud por la que se dictan instrucciones para el acceso al sistema sanitario público en la Comunidad de Madrid por razones de Salud Pública a pacientes menores, embarazos y pacientes con enfermedades de Salud Pública.

PACIENTES ATENDIDOS SEGÚN LA RESOLUCIÓN 16/2023	
Pacientes adultos atendidos por razones de salud pública	16
Mujeres embarazadas	42
Niños, niñas y adolescentes	59
Total	117

Programa apoyo al Recién nacido y su familia en los primeros 1.000 días de vida.

Durante 2024 continua el acuerdo firmado entre el H12O y la Fundación Nemesis Díez, y se mantiene el proyecto de investigación entre los Servicios de Obstetricia, Salud Mental y Neonatología que se centra en la salud mental de las gestantes de alto riesgo, tanto durante el embarazo como tras el nacimiento, y más aún si el recién nacido requiere ingreso hospitalario por ser prematuro o estar enfermo, con el ánimo de que esto además repercuta favorablemente en el desarrollo del feto y del niño ya nacido.

Para llevar a cabo este proyecto de investigación se cuenta con dos psicólogas, una enfermera y una trabajadora social. La función de esta última se centra en realizar un estudio de las necesidades familiares, dificultades que inciden en la crianza, aspectos de protección etc., así como en realizar las coordinaciones necesarias para favorecer la consecución de los objetivos consensuados en la intervención.

DATOS INTERVENCIÓN TRABAJADOR SOCIAL PROYECTO APOYO A LOS PRIMEROS 1.000 DÍAS	
Pacientes atendidos	548
Pacientes desplazados de otras CC.AA. <ul style="list-style-type: none"><li>• Castilla-La Mancha 58</li><li>• Castilla-León 56</li><li>• Extremadura 9</li></ul>	139
Pacientes atendidos de otros países:	164
Nacionalidades	33
Países con mayor demanda: <ul style="list-style-type: none"><li>• Colombia 31</li><li>• Marruecos 29</li><li>• Extremadura 9</li></ul>	





Derivaciones Hospitales de Apoyo y Media Estancia:

Desde el STS se trabaja conjuntamente con la Dirección de Continuidad Asistencial en la derivación de pacientes a los hospitales de apoyo para continuar su proceso asistencial cuando no requiera los cuidados de un hospital de agudos, pero no haya terminado su proceso terapéutico.

Nº PACIENTES DERIVADOS A HOSPITALES DE MEDIA ESTANCIA	2024	%
Solicitados	967	100
Concedidos	759	78,49%
Anulados	124	12,82%
Desestimados	84	8,69%
Pacientes que se requiere actualizar la documentación	363	37,54%

PRESTACIÓN SOLICITADA	Nº	PORCENTAJE
Continuidad de Cuidados	47	6,19%
Daño Cerebral Sobrevenido	1	0,13%
Rehabilitación	295	38,87%
Caderas	241	31,75%
Rehabilitación Ictus	131	17,26%
Daño Cerebral Rehabilitarle	41	5,40%
UTB (Tuberculosis)	3	0,40%
TOTAL	759	100,00%

Datos la intervención de TS en Trastorno Mental Grave en Continuidad de Cuidados en el Área de Gestión Clínica de Psiquiatría y Salud Mental

DISTRITO	TOTAL TMG-CC	TOTAL TRABAJO SOCIAL	%
Carabanchel	498	146	29,30
Usera	458	151	33
Villaverde	410	124	30,2
Total	1366	421	31

## Traslado nuevo hospital

En noviembre de 2024, el Servicio de Trabajo Social se traslada a su nueva ubicación en el Nuevo Hospital en la planta baja, módulo C-D, se trata de un espacio de uso exclusivo para el servicio, donde se ha tenido muy en cuenta en su diseño el confort de pacientes y profesionales y la humanización de los espacios.

## Grupos de trabajo

### Intrahospitalarios

- Medidas de apoyo al final de vida
- Comisión Técnica Consultiva contra la Violencia
- Junta Técnico Asistencial
- Paciente 12
- Comisión de Continuidad de Cuidados
- Escala Thrisol
- Grupo motor Continuidad de Cuidados
- Subcomisión de Humanización en Pediatría
- Comisión de Calidad Percibida y Humanización
- Comisión de Calidad Oncología Médica
- Comisión Rehabilitación y Continuidad de Cuidados Área Gestión Clínica y Salud Mental
- Programa ATEMPO
- Transforma 12
- Coordinación entre AP/AH

### Grupos de trabajo extrahospitalario

- Grupo de trabajo jefaturas de servicio de Trabajo Social del SERMAS y la Subdirección General de Atención y Cuidados Sociosanitarios
  - Procedimiento Decesos Complejos.
  - Procedimiento coordinación con SAMUR SOCIAL y MADRID EN CALLE.
  - Procedimiento coordinación STS hospital con STS atención primaria.
- Proyecto educativo “Cuidando a las personas que cuidan”. Gerencia Atención Primaria.
- Coordinadora de Villaverde

## Asociaciones y voluntariado

ENTIDADES DE ACCION VOLUNTARIA 2024	TIPO DE ACTIVIDADES QUE REALIZAN	DESCRIPCION DE LA ACTIVIDAD	COLECTIVOS DE ATENCION
FUNDACIÓN MENUDOS CORAZONES	Apoyo emocional	153 Intervenciones Habitaciones Hospitalización Pediátrica 197 UCI 54 Intervenciones Neonatología 144 No presenciales	Infantil
	Apoyo emocional	6 Intervenciones Habitaciones Hospitalización Adultos 1 UCI 9 No presenciales	Adultos
	Entretenimiento y Acompañamiento	JUEGO LÚDICO-EDUCATIVO Paciente pediátrico y sus familias 44 atenciones en la habitación	Infantil
	Entretenimiento	Musicoterapia 399 Intervenciones UCIP	Infantil
	Otras (describir)	ALOJAMIENTO de familias: 83 familias fueron alojadas	Infantil
ALCER (Asociación madrileña para la lucha contra las enfermedades renales )	Informacion/orientación	Atención a pacientes renales desde el primer diagnóstico de la enfermedad y con tratamiento de hemodiálisis, diálisis peritoneal y trasplante. Charlas sobre la importancia del cuidado de pacientes inmunodeprimidos.	Todas
FUNDACIÓN PEQUEÑO DESEO	Entretenimiento	2 niños con enfermedades graves han visto cumplido un deseo 50 kits de <i>Superhéroes</i> 50 juegos de <i>Legos</i>	Infanto-juvenil
CÁTEDRA ANIMALES Y SOCIEDAD. UNIVERSIDAD REY JUAN CARLOS	Apoyo emocional	- " <i>Proyecto huellas de colores</i> ". Actividades de entretenimiento y tareas de identificación emocional con el apoyo de perros. UCIP y Unidad de Hospitalización Oncología Pediátrica. 110 personas acompañadas. - " <i>Bitácora Psicología</i> " (enero a marzo) - " <i>Dogtor animal</i> " (abril a diciembre)	Infantil e Infanto Juvenil
MAMAS EN ACCIÓN	Acompañamiento ingresados	Acompañamiento menores ingresados	Infantil

ENTIDADES DE ACCION VOLUNTARIA 2024	TIPO DE ACTIVIDADES QUE REALIZAN	DESCRIPCION DE LA ACTIVIDAD	COLECTIVOS DE ATENCION
CÁRITAS	Acompañamiento ingresados	Acompañamiento a familiares y pacientes ingresados Acompañamiento pacientes diálisis	Todas
	Programa APAD	Acompañamiento pacientes Psiquiatría Acompañamiento de pacientes que acuden a consulta o prueba y no pueden ir solas.	Todas
CÁRITAS JOVEN	Entretenimiento	Talleres con menores ingresados	Infanto-juvenil
FUNDACION JAIME ALONSO ABRUÑA	Otras (describir)	Apoyo escolar extrahospitalario	Infanto-juvenil
FUNDACIÓN VÍCTIMAS DE TRÁFICO	Apoyo emocional e Información/orientación	Personas Informadas y a las que se da Apoyo Emocional – 240 Víctimas o Familiares Sesiones de Apoyo Emocional – 426 Sesiones dadas a las 240 Víctimas, una media de 1,78 sesiones / Víctima Asesoría Legal a víctimas o Familiares – a 93 Víctimas Otras ayudas o recursos a 12 Víctimas	Todas
FUNDACIÓN REAL MADRID	Entretenimiento	Actividad de Baloncesto	Infanto-juvenil
FUNDACIÓN ALADINA	Entretenimiento	Actividades de Golf y ejercicio físico dirigido (profesora INEF) con pacientes de oncología pediátrica e infantojuvenil	Infantil e Infanto Juvenil
ASOCIACIÓN INFANTIL ONCOLÓGICA -ASIÓN	Entretenimiento y Acompañamiento	Juego educativo a pacientes pediátricos ingresados. 20 días de actividad Psico-oncóloga dos días por semana	Infanto-juvenil
FUNDACIÓN THEODORA	Entretenimiento y Acompañamiento	"Doctor Sonrisa". 766 acompañaron a menores ingresados	Infantil e Infanto Juvenil
ASOCIACIÓN PACIENTES CÁNCER CABEZA Y CUELLO	Acompañamiento ingresados	Acompañamiento a familias	Adultos
	Información/orientación	Visitas a planta para informar a pacientes y familiares Jornadas informativas	Adultos
ASOCIACIÓN ESPAÑOLA CONTRA EL CÁNCER	Información/orientación	Talleres para pacientes	Todas
	Apoyo emocional	Talleres de Maquillaje	Adultos

ENTIDADES DE ACCION VOLUNTARIA 2024	TIPO DE ACTIVIDADES QUE REALIZAN	DESCRIPCION DE LA ACTIVIDAD	COLECTIVOS DE ATENCION
	Acompañamiento ingresados	Acompañamiento menores ingresados	Infantil
	Otras (describir)	Acompañamiento, apoyo ,sustitución del cuidador primario, voluntariado en domicilio ,atención psicológica, atención y orientación social, atención dirigida al bienestar físico (unidad de ejercicio unidad de ejercicio físico oncológico) voluntariado testimonial, residencia oncológica para pacientes que vienen de otras provincias actividades de prevención , escuelas, talleres , charlas , actividades	Adultos
	Otras (describir)	Colaboración en la organización del Maratón de Sangre	Adultos
	Entretenimiento y Acompañamiento	Fiesta de Papa Noel con regalos a los niños Oncológicos	Infantil
	Entretenimiento y Acompañamiento	Actividades Hospital de Día Pediátrico	Infantil
	Entretenimiento	Talleres con menores ingresados	Infantil
LEGIÓN 501	Entretenimiento	13/05/2024 Visita al área de pediatría del hospital 12 voluntarios 2 horas 31/05/2024 Día Mundial sin tabaco 3 voluntarios 1,5 horas 20/06/2024 Maratón donación de sangre (mañana) 3 voluntarios 1,5 horas 20/06/2024 Maratón donación de sangre (tarde) 2 voluntarios 1,5 horas	Todas
CRUZ ROJA JUVENTUD	Entretenimiento y Acompañamiento	Acompañamiento y entretenimiento paciente ambulatorio - Han realizado 27 semanas de actividades atendiendo a 746 pacientes	Infanto-juvenil
FUNDACIÓN DESARROLL O Y ASISTENCIA "NADIESOLO"	Acompañamiento ambulantes	25 Programa PLATA	Adultos
		Programa acompañando a caminar (498 pacientes)	Adultos
MAGOS SOLIDARIOS	Entretenimiento	10 actuaciones de magia	Infantil e Infanto Juvenil
FUNDACIÓN JUEGATERAP IA	Entretenimiento	Juego educativo a pacientes pediátricos ingresados	Infanto-juvenil
ASOCIACIÓN INFANTIL ONCOLÓGIC A de Madrid - ASION	Entretenimiento	Proporcionar a los niños, niñas y adolescentes con cáncer, así como a sus familias, posibilidades de relación y contacto con sus iguales mediante actividades lúdicas que favorezcan su normalización e integración social y eviten el aislamiento y la sobreprotección familiar que puede ocasionar su enfermedad: - 27 días de actividad - 26 niños de oncología - 45 intervenciones	Infanto-juvenil

ENTIDADES DE ACCION VOLUNTARIA 2024	TIPO DE ACTIVIDADES QUE REALIZAN	DESCRIPCION DE LA ACTIVIDAD	COLECTIVOS DE ATENCION
TEATRO LA JOVEN (UHBA)	Apoyo emocional	Teatro para abrazar. Compañía de teatro "La Joven". Actividades de teatro	Infanto-juvenil
ASOCIACION DE ACIDEMIA GLUTARICA TIPO 1	Informacion/orientación	Apoyo terapéutico	Infanto-juvenil
ASOCIACIÓN ASPED H12	Informacion/orientación	Apoyo terapéutico	Infanto-juvenil
Asociación de Familias con Enfermedades Metabólicas de Madrid ASFEMA ( colaboran con AEPMI)	Informacion/orientación	Apoyo terapéutico	Infanto-juvenil
ASOCIACION ESPAÑOLA DE ENFERMEDADES PEDIÁTRICAS OBSTRUCTIVAS DE LA VÍA AÉREA CENTRAL (AEREA)	Informacion/orientación	Apoyo terapéutico	Infanto-juvenil
Asociación enfermedades metabólicas	Informacion/orientación	Apoyo terapéutico	Infanto-juvenil
Asociación Española de enfermos de POMPE	Informacion/orientación	Apoyo terapéutico	Infanto-juvenil
BOMBEROS AYUDAN	Entretenimiento	Visitas pacientes ingresados pediátricos y consultas ambulatorias Apoyos terapéuticos extrahospitalarios	Infanto-juvenil
CORREOS	Entretenimiento	Entrega de regalos y recogida de cartas dirigidas a los Reyes Magos	Infanto-juvenil
FUNDACION BLAS MENDEZ PONDE	Entretenimiento	<i>Proyecto Sonrisa del Son (oncología):</i> Se han realizado 60 actividades en las que han participado 99 pacientes.	Infanto-juvenil
		<i>Proyecto Arrebol (salud mental):</i> Hemos llevado a cabo 43 fines de semana de actividades (inicialmente sábados y domingos, pasando a sábados y lunes a partir de septiembre). En total, se han realizado 50 actividades, atendiendo a 107 pacientes.	Infanto-juvenil

## INSTRUCCIONES PREVIAS

Las Instrucciones Previas son una expresión de conformidad para las actuaciones relacionadas con la asistencia sanitaria cuando una persona no pueda expresar su voluntad, fundamentalmente en el final de la vida. Esta tramitación se realiza en el SAP del Hospital y, desde principios de 2022, en los SAP de los Centros de Especialidades de Carabanchel y Villaverde.

AÑO	INSTRUCCIONES PREVIAS
2024	145
2023	140
2022	92
2021	53
2020	50

INSTRUCCIONES PREVIAS	2024
Otorgamientos	136
Revocaciones	7
Sustituciones	2
TOTAL	145

## RESPONSABILIDAD SOCIAL CORPORATIVA

### La transparencia

El Hospital Universitario 12 de Octubre incluye un canal en su página web con información acerca de este contenido:

<https://www.comunidad.madrid/hospital/12octubre/ciudadanos/transparencia>

## Celebración Días Nacionales/Mundiales

2 de febrero. Día Mundial contra el Cáncer. AECC. Mesas en Residencia General y Centro de Actividades Ambulatorias.

31 de mayo. Día Mundial Sin Tabaco. Servicio de Prevención de Riesgos Laborales y AECC. Mesas en RG, CAA y Materno-Infantil

5 de junio. Día Nacional de la Donación de Órganos. ALCER -Asociación para la lucha contra las Enfermedades del Riñón-. Mesa en RG

14-25 de octubre. Día Mundial del Cáncer de Mama. AECC. Mesa en el CAA

22 de octubre. Día de las Bibliotecas. Post con fotos en perfil oficial red social X.



27 de octubre. Día Mundial de la Terapia Ocupacional. Post con foto en perfil oficial red social X.





29 de octubre. Día Nacional del Ictus. Post con vídeo en perfil oficial red social X.



8 de noviembre. Día Mundial de la Radiología. Post con fotos en perfil oficial red social X.



14 de noviembre. Día Mundial de la Diabetes. Post con vídeo en perfil oficial red social X.



15 de noviembre. Día Mundial Sin Alcohol. Post con foto en perfil oficial red social X.



17 de noviembre. Día Mundial del Prematuro. Post con vídeo en perfil oficial red social X.



17 de noviembre. Día Mundial del Cáncer de Pulmón. Post con fotos en perfil oficial red social X.



21 de noviembre. Día Mundial del Cáncer de Páncreas. Post con fotos en perfil oficial red social X.



27 de noviembre. Día del Maestro. Post con fotos en perfil oficial red social X.



30 de noviembre. Día Internacional de la Lucha contra los Trastornos Alimentarios. Post con vídeo en perfil oficial red social X.



1 de diciembre. Día Mundial del SIDA. Post con foto en perfil oficial red social X.



5 de diciembre. Día Mundial del Voluntariado. Post con foto en perfil oficial red social X.



9 de diciembre. Día Mundial de la Informática. Post con foto en perfil oficial red social X.



## Mesas solidarias / informativas 2024

### ENERO

FUNDACIÓN CRIS CONTRA EL CÁNCER

### FEBRERO

FUNDACIÓN ESPAÑOLA DEL CORAZÓN

ASOCIACIÓN ESPAÑOLA ESCLERODERMIA

### MARZO

ASOCIACIÓN ESPAÑOLA CONTRA EL CÁNCER

### ABRIL

ASOCIACIÓN ESPAÑOLA CONTRA EL CÁNCER

ALDEAS INFANTILES

### MAYO

FUNDACIÓN CRIS CONTRA EL CÁNCER

ASOCIACIÓN ESPAÑOLA CONTRA EL CÁNCER

FUNDACIÓN ALADINA

CÁRITAS

### JUNIO

FUNDACIÓN CRIS CONTRA EL CÁNCER

ALCER

### JULIO

CRUZ ROJA

FUNDACIÓN CRIS CONTRA EL CÁNCER

### AGOSTO

ALDEAS INFANTILES

UNICEF

### SEPTIEMBRE

FUNDACIÓN CRIS CONTRA EL CÁNCER

### OCTUBRE

ASOCIACIÓN ESPAÑOLA CONTRA EL CÁNCER

NOVIEMBRE

FUNDACIÓN CRIS CONTRA EL CÁNCER

DICIEMBRE

NADIE SOLO

ASOCIACIÓN ESPAÑOLA CONTRA EL CÁNCER

PREMIOS INSTITUCIONALES

TOP VALUE	PREMIO TOP VALUE GLOBAL AL LIDERAZGO EN ASISTENCIA SANITARIA BASADA EN VALOR
TOP 20	Premio TOP 20 Cirugía Torácica
MRS HOSPITALES	4º Puesto
MRS SERVICIOS	25 Especialidades en el Top 5
Newsweek especialidades	4 Especialidades en el Top 50 9 Especialidades en el Top 150
Newsweek Hospitales	54º Internacional, 2º Nacional
Newsweek Smart Hospital	85 º Internacional, 5º Nacional
Best in Class (BiC)	Mejor Servicio de Oncología en atención al paciente

MONITOR DE REPUTACIÓN SANITARIA 2024

ESPECIALIDAD	POSICIÓN
ALERGOLOGIA	10
ANÁLISIS CLÍNICOS	5
ANATOMÍA PATOLÓGICA	1
ANESTESIOLOGÍA Y REANIMACIÓN	5
APARATO DIGESTIVO	5
CARDIOLOGÍA	4
CIRUGÍA GENERAL Y DEL APARATO DIGESTIVO	7
CIRUGIA ORAL Y MAXILOFACIAL	3
CIRUGÍA PEDIÁTRICA	2
DERMATOLOGÍA MÉDICO-QUIRÚRGICA Y VENEREOLOGÍA	4
ENDOCRINOLOGÍA Y NUTRICIÓN	7
FARMACIA HOSPITALARIA	10
HEMATOLOGÍA	3
MEDICINA FÍSICA Y REHABILITACIÓN	5
MEDICINA INTENSIVA	1
MEDICINA INTERNA	2
MEDICINA NUCLEAR	7

ESPECIALIDAD	POSICIÓN
NEFROLOGIA	2
NEUMOLOGIA	2
NEUROCIRUGÍA	2
NEUROLOGIA	3
OBSTETRICIA Y GINECOLOGIA	3
OFTALMOLOGIA	7
ONCOLOGIA MEDICA	2
ONCOLOGÍA RADIOTERÁPICA	5
OTORRINOLARINGOLOGIA	9
PEDIATRÍA Y AREAS ESPECIFICAS	4
PSIQUIATRIA	4
RADIODIAGNOSTICO	1
REUMATOLOGIA	2
TRAUMATOLOGIA Y CIRUGIA ORTOPEDICA	3
UROLOGIA	3
ÁREA DE COMUNICACIÓN Y PRENSA	4





# **Los profesionales del hospital**

Recursos humanos  
Seguridad y salud laboral

# 5



5. LOS PROFESIONALES DEL HOSPITAL

RECURSOS HUMANOS

El Portal Estadístico de Personal del Servicio Madrileño de Salud, proporciona información sobre el total de efectivos de todos los grupos profesionales adscritos a sus centros sanitarios, con un diseño funcional que ofrece, además de los datos globales, tablas y gráficos de los datos más relevantes para una mejor comprensión de los mismos. Con esta publicación se da respuesta a lo que establece la Ley 9/2015, de 28 de diciembre, de Medidas Fiscales y Administrativas de la Comunidad de Madrid, sobre las medidas de transparencia, acceso a la información y buen Gobierno.

Para conocer los recursos humanos del Hospital 12 de octubre durante el año 2024, puede consultar el siguiente enlace:

<https://www.comunidad.madrid/servicios/salud/portal-estadistico-personal-servicio-madrileno-salud#historico>.

Reconocimientos

RECONOCIMIENTOS NIVEL DE CARRERA EN EL AÑO 2024

CATEGORIAS	NUMERO DE EMPLEADOS
ALBAÑIL	2
AUXILIAR ADMINISTRATIVO	98
BIBLIOTECARIO	2
CALEFACTOR	2
CELADOR	81
COCINERO	7
EIR RESIDENTE FAMILIA	1
ELECTRICISTA	8
ENFERMERA/O	467
ENFERMERA/O PEDIATRIA	8
ENFERMERA/O SALUD MENTAL	7
ESTUDIANTE	4
FACULTATIVO ESPECIALISTA	218
FISIOTERAPEUTA	18
FONTANERO	2
GOBERNANTA	1
GRUPO ADMINISTRATIVO	5
GRUPO GESTION F. ADVA.	2
GRUPO TECNICO F. ADVA.	1
JEFE SECCION	2
JEFE SERVICIO	1
MATRONA	23
MECANICO	8
MEDICO	1
OPERADOR MIR.	1
P.T.T.S (PSICOLOGO)	1



CATEGORIAS	NUMERO DE EMPLEADOS
P.T.T.S (QUIMICO)	1
PELUQUERO	1
PEON	2
PINCHE	28
PLANCHADORA	2
ROTANTE	9
SUBDIRECTOR DE ENFERMERIA	1
TEC SUP EN IMAG PARA EL DIAGN Y M NUCLEA	27
TEC. MEDIO SANIT CUIDADO AUX. ENFERMERIA	281
TEC. SUPERIOR EN SIST. Y TECN. DE INFOR	1
TECNICO MEDIO SANITARIO EN FARMACIA	5
TECNICO SUPERIOR DE ANATOMIA PATOLOGICA	5
TECNICO SUPERIOR DE LABORATORIO	44
TECNICO SUPERIOR DE RADIOTERAPIA Y DOSIM	4
TELEFONISTA	5
TERAPEUTA OCUPACIONAL	5
TRABAJADOR SOCIAL.	1
Total general	1393

#### RECONOCIMIENTOS NIVEL TRIENIOS EN EL AÑO 2024

CATEGORIAS	NUMERO DE EMPLEADOS
ALBAÑIL	3
AUXILIAR ADMINISTRATIVO	163
BIBLIOTECARIO	1
CALEFACTOR	6
CELADOR	197
COCINERO	3
COSTURERA	3
DELINEANTE	1
DIRECTOR DE GESTION	1
DIRECTOR/A DE ENFERMERIA	1
ELECTRICISTA	14
ENFERMERA/O	653
ENFERMERA/O DEL TRABAJO	3
ENFERMERA/O PEDIATRIA	33
ENFERMERA/O SALUD MENTAL	14
ENFERMERO INTERNO RESIDENTE	2
FACULTATIVO ESPECIALISTA	457
FISIOTERAPEUTA	22
FONTANERO	2
GOBERNANTA	4
GRUPO ADMINISTRATIVO	22

CATEGORIAS	NUMERO DE EMPLEADOS
GRUPO GESTION F. ADVA.	6
GRUPO TECNICO F. ADVA.	4
INGENIERO SUPERIOR	1
INGENIERO TECNICO	1
INVESTIGADOR - FACULTATIVO ESPECIALISTA	6
JEFE PERSONAL SUBALTERNO	1
JEFE SECCION	13
JEFE SERVICIO	6
LAVANDERA	7
LICENCIADO INTERNO RESIDENTE	10
LOGOPEDA	3
MATRONA	29
MECANICO	8
P.T.T.S (BIOLOGO)	2
P.T.T.S (CIENCIAS AMBIENTALES)	1
P.T.T.S (INFORMATICA)	1
P.T.T.S (LDO EN C.TEC.DE ALIMENTOS)	1
P.T.T.S (LICENCIADO ECONOMICAS Y EMPRES)	1
P.T.T.S (PSICOLOGO)	2
PELUQUERO	2
PEON	4
PERSONAL TECNICO DE GRA. MEDIO	2
PINCHE	78
ROTANTE	3
SUBDIRECTOR DE ENFERMERIA	1
SUBDIRECTOR GESTION	1
SUBDIRECTOR MEDICO	1
TEC SUP EN IMAG PARA EL DIAGN Y M NUCLEA	65
TEC. ESPECIALISTA EN SIST. Y TEC. DE INF	1
TEC. GESTION EN SIST. Y TEC. DE INFORM	1
TEC. MEDIO SANIT CUIDADO AUX. ENFERMERIA	473
TEC. SUPERIOR EN SIST. Y TECN. DE INFOR	2
TECNICO MEDIO SANITARIO EN FARMACIA	11
TECNICO SUPERIOR DE ANATOMIA PATOLOGICA	21
TECNICO SUPERIOR DE LABORATORIO	78
TECNICO SUPERIOR DE RADIOTERAPIA Y DOSIM	12
TELEFONISTA	6
TERAPEUTA OCUPACIONAL	2
TRABAJADOR SOCIAL.	8
<b>Total general</b>	<b>2.480</b>

Conciliación laboral

EXCEDENCIAS MATERNALES Y FAMILIARES ACTIVAS A DÍA 31/12/2024

CATEGORIAS	NÚMERO DE EMPLEADOS
AUXILIAR ADMINISTRATIVO	3
CELADOR	4
ENFERMERA/O	22
ENFERMERA/O PEDIATRIA	2
ENFERMERA SALUD MENTAL	1
FACULTATIVO ESPECIALISTA	32
TEC.MEDIO SANIT CUIDADO AUX. ENFERMERIA	2
TEC.MEDIO SANIT FARMACIA	1
TECNICO SUPERIOR ESPEC. EN IMAG DIAGN Y MED NUCLEAR	1
PINCHE	2
PLANCHADORA	1
TOTAL GENERAL	71

REDUCCIÓN DE JORNADA POR CONCILIACIÓN A DÍA 31/12/2024

CATEGORIAS	NÚMERO DE EMPLEADOS
AUXILIAR ADMINISTRATIVO	8
CELADOR	7
ENFERMERA/O	195
ENFERMERA/O PEDIATRÍA	2
FACULTATIVO ESPECIALISTA	76
FISIOTERAPEUTA	3
MATRONA	23
PINCHE	8
PROFESOR LOGOFONIA-LOGOPEDIA	1
TÉC.MEDIO SANIT CUIDADO AUX. ENFERMERIA	84
TÉCNICO AUXILIAR DE FARMACIA	2
TECNICO SUPERIOR DE ANATOMIA PATOLOGICA	1
TECNICO SUPERIOR DE LABORATORIO	3
TEC SUP EN IMAG PARA EL DIAGN Y M NUCLEA	2
TECNICO SUPERIOR DE RADIOTERAPIA Y DOSIM	1
TOTAL GENERAL	416

## SEGURIDAD Y SALUD LABORAL

ACTIVIDAD SANITARIA	
Exámenes de Salud	1.860
Capacidades Funcionales	829
Audiometrías	1101
Control Visión	1643
E.C.G.	1337
Espirometrías	1025
Extracciones	2114
Mantoux	879
Otras (PCR, Test,...)	15
Informes Embarazo / Lactancia	118
Adaptaciones de Puesto	375
Vacunación Total	6.524
COVID 19 (total dosis administradas)	2.050
Gripe (Personal Hospital + Ext)	3.708
Otras Vacunas	776
Accidentes Biológicos	416
Consultas Nuevas	624
Consultas Sucesivas	829
Nuevas Tabaquismo	35
Sucesivas Tabaquismo	209
Telefónicas Tabaquismo	97
Salud Mental (encuesta)	749
Total Programa Promoción de la Salud (A mí también me cuidan:	1090
ACTIVIDAD TÉCNICA	
Evaluaciones de Riesgo	221
Temas técnicos (evaluación EPI, equipos...)	73
Coordinación de Actividades Empresariales	323
Notificación de Situaciones Conflictivas con ciudadanos	83
Accidentes NO Biológicos	343



## **Gestión del conocimiento**

Docencia  
Formación continuada

# 6

## 6. GESTIÓN DEL CONOCIMIENTO

### DOCENCIA

#### Formación Pregrado (FCT-Formación Profesional)

TITULACIÓN	Nº Alumnos	CENTRO
TÉCNICO SUPERIOR ANATOMÍA PATOLÓGICA	2	IES Antonio Machado
	1	IES Benjamín Rúa
	11	IES Rosa Chacel
	3	IES San Juan de la Cruz
T. S. DIETÉTICA	3	IES Icaro
	1	IES Renacimiento
	1	Salvador Allende
	1	Centro Profesional Europeo de Madrid- Estudios Profesionales superiores
	1	IES Mirasierra
	1	IES Ciudad Escolar
T. S. DOCUMENTACIÓN Y ADMINISTRACIÓN SANITARIA	2	C.E Mª Inmaculada
	8	IES Prado de Santo Domingo
T. MEDIO AUXILIAR DE FARMACIA	2	Colegio Valle del Miro
T. S. RADIODIAGNÓSTICO	1	CE Medac Albalá
	2	CE Medac Fuenlabrada
	1	CE Medac Madrid
	1	CE Medac Pinto
	7	CETYS Francisco de Vitoria
	3	ISFP Claudio Galeno Madrid.
	5	ISFP Claudio Galeno (SS.RR)
	1	CFP Alfonso X El Sabio
	2	CP Europeo de Madrid
	1	CE Inmaculada Marillac
	1	ISEP CEU
	6	IES San Juan de la Cruz
	1	CFE San Juan de Dios
	19	CEP. Santa Gema Galgani.
	1	CE CEAC

TITULACIÓN	Nº Alumnos	CENTRO
	1	CES Juan Pablo II
T. S. LABORATORIO DE DIAGNÓSTICO CLÍNICO	5	IES Benjamín Rúa
	1	Claudio Galeno (SS.RR)
	4	Claudio Galeno (Alcobendas)
	1	CFP CCC
	1	CE Jaime Ferrán Clua
	2	IES Las Musas
	3	IES Renacimiento
	3	IES Siglo XXI
	2	IES Moratalaz
	5	IES Villaverde
	1	CP Europeo de Madrid
	1	Cesur Madrid
	2	CE M <sup>a</sup> Inmaculada-Ríos Rosas
	1	Ilerna
	2	MEDAC Albalá
	1	MEDAC Alcorcón
	3	MEDAC Pinto
	1	Colegio Scientia Alhucema
	1	CFP Alfonso X El Sabio
T. S. RADIOTERAPIA	2	ITEP Instituto Técnico de Estudios Profesionales.
	2	CFE San Juan de Dios
	10	CEP. Santa Gema Galgani
	4	IES San Juan de la Cruz
T. SISTEMAS Y TECNOLOGÍAS DE LA INFORMACIÓN	8	IES Enrique Tierno Galván
	1	IES Pio Baroja
	1	IES Cañaveral
	2	IES Juan de la Cierva
T. PREIMPRESIÓN DIGITAL EN ARTES GRÁFICAS	1	CE Ponce de León
T. MEDIO CUIDADOS AUXILIARES DE ENFERMERÍA	26	CE HEASE
	1	IES San Fernando



TITULACIÓN	Nº Alumnos	CENTRO
	4	IES Antonio Machado
	14	IES Villa de Valdemoro
	17	IES Las Musas
	2	CE Colegio Nicoli
	1	Ce Metrodora
	2	Claudio Galeno (Alcobendas)
	2	Claudio Galeno (Arganda)
	4	CFP CCC
	3	IES Moratalaz
	1	CE González Cañadas
	1	IES Humanes
	1	Ilerna
	1	CE Fundación Javerianas
	13	CE Rafaela Ybarra
	4	IES Renacimiento
	3	CE Salesianos Paseo de Extremadura
	13	IES Salvador Allende
	1	Ilerna
	14	Siglo XXI
	13	IES Villa de Valdemoro
	19	IES Villaverde
<b>TOTAL</b>	<b>322</b>	

## Formación de Grado

TITULACIÓN	Nº ALUMNOS	UNIVERSIDAD
Medicina	351	Universidad Complutense
Enfermería	292	Universidad Complutense (191)
		Universidad Francisco de Vitoria (85)
		Universidad Rey Juan Carlos (16)
Fisioterapia	61	Universidad Complutense (25)
		Universidad Comillas San Juan de Dios (36)
Logopedia	10	Universidad Complutense (10)
Terapia Ocupacional	29	Universidad Complutense (17)
		Universidad Rey Juan Carlos (12)
<b>TOTAL</b>	<b>743</b>	

## Formación Posgrado

MÁSTER	Nº ALUMNOS	UNIVERSIDAD
Máster Enfermera de práctica avanzada en Oncología	5	Universidad de Navarra
Máster Universitario en Urgencias, Emergencias y Críticos en Enfermería	20	Universidad Europea Madrid
Máster Universitario en Dirección y Gestión de Enfermería	9	Universidad Europea Madrid
Logopedia	2	Universidad Complutense

## Nº DE PROFESIONALES VINCULADOS A LA UNIVERSIDAD EN LA FORMACIÓN DE GRADO

### Medicina

- Profesores asociados: 204
- Profesores vinculados (titulares o catedráticos): 28

## Formación de Especialistas

### Nº DE ESPECIALISTAS EN FORMACIÓN. AÑO 2024

ESPECIALIDAD	R1	R2	R3	R4	R5	TOTAL
Alergología	2	3	4	4	0	13
Análisis Clínicos	2	2	2	2	0	8
Anatomía Patológica	3	4	4	4	0	15
Anestesiología y Reanimación	10	10	10	10	0	40
Angiología Y Cirugía Vascular	1	1	1	1	1	5
Aparato Digestivo	4	3	3	3	0	13
Bioquímica Clínica	2	2	2	2	0	8
Cardiología	4	4	4	4	4	20
Cirugía Cardiovascular	1	1	1	1	1	5
Cirugía General Y Aparato Digestivo	5	6	6	6	6	29
Cirugía Oral Y Maxilofacial	2	2	2	2	2	10
Cirugía Ortopédica Y Traumatología	4	4	4	4	4	20
Cirugía Pediátrica	1	1	1	1	1	5
Cirugía Plástica, Estética Y Reparadora	2	2	2	2	2	10
Cirugía Torácica	1	1	1	1	1	5
Dermatología Médico-quirúrgica y Venereología	3	3	3	3	0	12
Endocrinología Y Nutrición	2	2	2	2	0	8
Farmacia Hospitalaria	2	2	2	2	0	8
Farmacología Clínica	0	0	0	0	0	0
Geriatría	0	0	0	0	0	0
Hematología Y Hemoterapia	3	3	3	3	0	12
Inmunología	2	2	2	2	0	8
Medicina Del Trabajo	2	2	2	2	0	8
Medicina Familiar Y Comunitaria						
Medicina Física Y Rehabilitación	3	2	2	2	0	9
Medicina Intensiva	3	3	3	3	3	15
Medicina Interna	7	7	7	7	7	35
Medicina Nuclear	1	1	1	1	0	4
Medicina Preventiva y Salud Pública	2	2	3	1	0	8
Microbiología y Parasitología	2	2	2	1	0	7
Nefrología	2	2	1	2	0	7
Neumología	3	3	3	3	0	12
Neurocirugía	1	1	1	1	1	5
Neurofisiología Clínica	0	0	0	0	0	0
Neurología	4	4	4	4	0	16
Obstetricia y Ginecología	5	5	5	5	0	20
Oftalmología	4	4	4	4	0	16
Oncología Medica	4	4	3	3	3	17
Oncología Radioterápica	3	3	3	4	0	13
Otorrinolaringología	2	2	2	2	0	8
Pediatría y sus Áreas Específicas	10	10	11	11	0	42

ESPECIALIDAD	R1	R2	R3	R4	R5	TOTAL
Psicología Clínica	3	2	2	2	0	9
Psiquiatría	4	4	4	3	0	15
Radiodiagnóstico	5	5	5	5	0	20
Radiofarmacia	0	0	0	0	0	0
Radiofísica Hospitalaria	1	1	1	0	0	3
Reumatología	3	2	2	2	0	9
Urología	2	2	2	2	2	10
<b>TOTAL</b>	<b>128</b>	<b>130</b>	<b>133</b>	<b>131</b>	<b>36</b>	<b>558</b>

ESPECIALIDADES ENFERMERÍA	R1	R2				TOTAL
Enfermería Familiar Y Comunitaria*	6	6				12
Enfermería Obstétrico-Ginecológica (Matrona)*	9	9				18
Enfermería Pediátrica	4	4				8
Enfermería Salud Mental	3	3				6
Enfermería del Trabajo	2	2				4
<b>TOTAL ENFERMERÍA</b>	<b>24</b>	<b>24</b>				<b>48</b>

*Medicina Familiar y Comunitaria y Enfermería Familiar y Comunitaria\* pertenecen a la Unidad Docente Centro.*

## ROTACIONES EXTERNAS Y ESTANCIAS FORMATIVAS

	NÚMERO
Residentes rotantes de otros Centros	785
Médicos Visitantes	52
Médicos Visitantes Extranjeros	229
Enfermeras Residentes rotantes de otros Centros	54
Enfermeras Visitantes de otros Centros	6
<b>TOTAL</b>	<b>1126</b>

## VISITAS AL HOSPITAL

	NÚMERO
Estancias formativas	27
<b>TOTAL</b>	<b>1153</b>

## FORMACIÓN TRANSVERSAL PARA RESIDENTES

NOMBRE DE LA ACTIVIDAD	HORAS DURACIÓN	TIPO DE ACTIVIDAD	DIRIGIDO A	Nº ASISTENTES
CURSO OBLIGATORIO DE REANIMACIÓN CARDIOPULMONAR BÁSICA	10 (8 presenciales, 2 virtuales)	Curso obligatorio	R1 de todas las especialidades	141
FORMACIÓN BÁSICA OBLIGATORIA EN PROTECCIÓN RADIOLÓGICA NIVEL BÁSICO I PARA R1	6	Curso Obligatorio	R1 de todas las especialidades excepto Psiquiatría y Psicología Clínica	128
FORMACIÓN BÁSICA OBLIGATORIA EN PROTECCIÓN RADIOLÓGICA NIVEL BÁSICO I PARA R3	6	Curso Obligatorio	R3 de todas las especialidades excepto Psiquiatría y Psicología Clínica	118
Escuela de Verano de Medicina Interna 2024 – 4ª edición	13	Ciclo de sesiones	R1 de todas las especialidades interesados	80
Curso de asistencia inicial al trauma pediátrico – 3ª edición	25	Curso	R1 interesados con actividad en Pediatría	20
Curso de asistencia inicial al trauma pediátrico – 4ª edición	25	Curso	R1 interesados con actividad en Pediatría	20
Patología aguda en área de PRIORIDAD-2 Urgencias Generales - 3ª edición	10	Ciclo de sesiones	R2s MIR interesados	9
Patología aguda en el área de AMBULANTES - 2ª edición	9	Ciclo de sesiones	R1s MIR interesados	74

## FORMACIÓN CONTINUADA

FORMACIÓN CONTINUADA	2024
Nº Actividades dentro del Plan de Formación Continuada de la Consejería de Sanidad	103
Nº Actividades sin financiación	258
Nº Actividades dentro del Plan de Formación para Empleados Públicos de la Comunidad de Madrid	10
Porcentaje de actividades acreditadas (y pendientes resolución)	93,8 %
Nº de horas de formación impartidas	4894,9
Nº Profesionales asistentes a las actividades	9339
<b>TOTAL ACTIVIDADES</b>	<b>371</b>

## ACTIVIDADES DENTRO DEL PLAN DE FORMACIÓN CONTINUADA DE LA CONSEJERÍA DE SANIDAD

NOMBRE DE LA ACTIVIDAD	HORAS DURACIÓN	TIPO DE ACTIVIDAD	DIRIGIDO A	Nº ASISTENTES
ACTUALIZACIÓN DE MICROANGIOPATÍA TROMBÓTICA	30	ONLINE	ME	18
CURSO DE DERMATOLOGÍA PEDIÁTRICA	12	PRESENCIAL	ME	23
ABORDAJE MULTIDISCIPLINAR Y MULTIMODAL DEL MANEJO DEL PACIENTE CON FRACTURA DE CADERA QUIRÚRGICA	8	PRESENCIAL	ME; FI; EN	44
LIDERAZGO Y GESTIÓN DE PERSONAS EN EL ÁMBITO SANITARIO ed01	20	PRESENCIAL	ME; EN; FI; id; rd; la; ap	19
LIDERAZGO Y GESTIÓN DE PERSONAS EN EL ÁMBITO SANITARIO ed02	20	PRESENCIAL	ME; EN; FI; id; rd; la; ap	15
Herramientas para el instructor en simulación clínica en Ciencias de la Salud	20	ONLINE	ME; FA; EN; FI; TO; LO; RF	17
INFORME SOCIAL E INFORME DE APOYO. DIAGNÓSTICO SOCIAL	28	PRESENCIAL	ME; EN; TS	22
VENTILACIÓN MECÁNICA PARA ENFERMERÍA ED01	31	ONLINE	EN	21
Triage en Urgencias Pediátricas STPED. Hospital Universitario 12 de Octubre	7	PRESENCIAL	EN	16

NOMBRE DE LA ACTIVIDAD	HORAS DURACIÓN	TIPO DE ACTIVIDAD	DIRIGIDO A	Nº ASISTENTES
FORMACION DE USUARIOS EN EL SISTEMA DE TRIAGE MANCHESTER	8	PRESENCIAL	EN	21
ACTUALIZACIÓN EN INSUFICIENCIA CARDIACA	11	PRESENCIAL	EN; FI	27
INTERPRETACIÓN DE ECG PARA LA ENFERMERÍA DEL SIGLO XXI	25	ONLINE	EN	38
COMUNICACION DE INFORMACION MEDICA A PACIENTES Y FAMILIARES ed01	30	ONLINE	ME; EN; FI; TO; LO	15
COMPETENCIAS DIGITALES DOCENTES PARA FORMADORES DEL H. U. 12 DE OCTUBRE ED01	36	ONLINE	TODAS	31
Dolor y movimiento terapéutico en fisioterapia	25	PRESENCIAL	FI	26
IMAGINERIA MOTORA	28	PRESENCIAL	FI; TO	29
REALIZACION DE INFORMES CLINICOS Y PERICIALES PARA TERAPEUTAS	30	PRESENCIAL	FI; TO; LO	21
REHABILITACION INTEGRAL DEL PACIENTE AMPUTADO DE EXTREMIDAD INFERIOR Y SUPERIOR	30	PRESENCIAL	FI; TO	30
MASAJE TERAPÉUTICO EN PACIENTE ONCOLOGICO	20	PRESENCIAL	FI	20
ACTUALIZACIÓN EN HISTORIA CLÍNICA ELECTRÓNICA PARA FACULTATIVOS ed01	2	PRESENCIAL	ME; RF; FA; BQ	20
ACTUALIZACIÓN EN HISTORIA CLÍNICA ELECTRÓNICA PARA FACULTATIVOS ed02	2	PRESENCIAL	ME; RF; FA; BQ	15
ACTUALIZACIÓN EN HISTORIA CLÍNICA ELECTRÓNICA PARA FACULTATIVOS ed03	2	PRESENCIAL	ME; RF; FA; BQ	20
ACTUALIZACIÓN EN HISTORIA CLÍNICA ELECTRÓNICA PARA FACULTATIVOS ed04	2	PRESENCIAL	ME; RF; FA; BQ	15
ACTUALIZACIÓN EN HISTORIA CLÍNICA ELECTRÓNICA PARA FACULTATIVOS ed05	2	PRESENCIAL	ME; RF; FA; BQ	12
ACTUALIZACIÓN EN HISTORIA CLÍNICA ELECTRÓNICA PARA FACULTATIVOS ed06	2	PRESENCIAL	ME; RF; FA; BQ	12
ACTUALIZACIÓN EN HISTORIA CLÍNICA ELECTRÓNICA PARA FACULTATIVOS ed07	2	PRESENCIAL	ME; RF; FA; BQ	15

NOMBRE DE LA ACTIVIDAD	HORAS DURACIÓN	TIPO DE ACTIVIDAD	DIRIGIDO A	Nº ASISTENTES
ACTUALIZACIÓN EN HISTORIA CLÍNICA ELECTRÓNICA PARA FACULTATIVOS ed08	2	PRESENCIAL	ME; RF; FA; BQ	19
ACTUALIZACIÓN EN HISTORIA CLÍNICA ELECTRÓNICA PARA FACULTATIVOS ed09	2	PRESENCIAL	ME; RF; FA; BQ	24
ACTUALIZACIÓN EN HISTORIA CLÍNICA ELECTRÓNICA PARA FACULTATIVOS ed10	2	PRESENCIAL	ME; RF; FA; BQ	19
ACTUALIZACIÓN EN HISTORIA CLÍNICA ELECTRÓNICA PARA FACULTATIVOS ed11	2	PRESENCIAL	ME; RF; FA; BQ	18
ACTUALIZACIÓN EN HISTORIA CLÍNICA ELECTRÓNICA PARA FACULTATIVOS ed12	2	PRESENCIAL	ME; RF; FA; BQ	20
Paciente médico quirúrgico con alto nivel de cuidados	30	ONLINE	EN	17
IV CURSO TEORICO-PRACTICO DE FORMACIÓN EN TRASPLANTE PULMONAR ed02	24,5	ONLINE	EN; AE	21
CUIDADOS AL PACIENTE NEUROQUIRÚRGICO	20	ONLINE	EN	27
CUIDADOS AL PACIENTE NEUROQUIRÚRGICO PARA TCAE	15	ONLINE	AE	45
FORMACION EN HISTORIA CLÍNICA ELECTRÓNICA PARA ENFERMERAS ed01	5	PRESENCIAL	EN	22
FORMACION EN HISTORIA CLÍNICA ELECTRÓNICA PARA ENFERMERAS ed02	5	PRESENCIAL	EN	17
FORMACION EN HISTORIA CLÍNICA ELECTRÓNICA PARA ENFERMERAS ed03	5	PRESENCIAL	EN	15
FORMACION EN HISTORIA CLÍNICA ELECTRÓNICA PARA ENFERMERAS ed04	5	PRESENCIAL	EN	16
FORMACION EN HISTORIA CLÍNICA ELECTRÓNICA PARA ENFERMERAS ed05	5	PRESENCIAL	EN	19
FORMACION EN HISTORIA CLÍNICA ELECTRÓNICA PARA ENFERMERAS ed06	5	PRESENCIAL	EN	14
FORMACION EN HISTORIA CLÍNICA ELECTRÓNICA PARA ENFERMERAS ed07	5	PRESENCIAL	EN	20
FORMACION EN HISTORIA CLÍNICA ELECTRÓNICA PARA ENFERMERAS ed08	5	PRESENCIAL	EN	15



NOMBRE DE LA ACTIVIDAD	HORAS DURACIÓN	TIPO DE ACTIVIDAD	DIRIGIDO A	Nº ASISTENTES
FORMACION EN HISTORIA CLÍNICA ELECTRÓNICA PARA ENFERMERAS ed09	5	PRESENCIAL	EN	15
FORMACION EN HISTORIA CLÍNICA ELECTRÓNICA PARA ENFERMERAS ed10	5	PRESENCIAL	EN	15
FORMACION EN HISTORIA CLÍNICA ELECTRÓNICA PARA ENFERMERAS ed11	5	PRESENCIAL	EN	17
FORMACION EN HISTORIA CLÍNICA ELECTRÓNICA PARA ENFERMERAS ed12	5	PRESENCIAL	EN	13
FORMACION EN HISTORIA CLÍNICA ELECTRÓNICA PARA TCAE ed01	2	PRESENCIAL	AE	15
FORMACION EN HISTORIA CLÍNICA ELECTRÓNICA PARA TCAE ed02	2	PRESENCIAL	AE	13
FORMACION EN HISTORIA CLÍNICA ELECTRÓNICA PARA TCAE ed03	2	PRESENCIAL	AE	15
FORMACION EN HISTORIA CLÍNICA ELECTRÓNICA PARA TCAE ed04	2	PRESENCIAL	AE	15
FORMACION EN HISTORIA CLÍNICA ELECTRÓNICA PARA TCAE ed05	2	PRESENCIAL	AE	15
FORMACION EN HISTORIA CLÍNICA ELECTRÓNICA PARA TCAE ed06	2	PRESENCIAL	AE	15
FORMACION EN HISTORIA CLÍNICA ELECTRÓNICA PARA TCAE ed07	2	PRESENCIAL	AE	20
FORMACION EN HISTORIA CLÍNICA ELECTRÓNICA PARA TCAE ed08	2	PRESENCIAL	AE	16
FORMACION EN HISTORIA CLÍNICA ELECTRÓNICA PARA TCAE ed09	2	PRESENCIAL	AE	12
FORMACION EN HISTORIA CLÍNICA ELECTRÓNICA PARA TCAE ed10	2	PRESENCIAL	AE	12
RECURSOS PARA LA EVIDENCIA CIENTÍFICA	20	ONLINE	TODAS	44
BUSQUEDAS BIBLIOGRAFICAS EN PUBMED ONLINE ED1	20	ONLINE	ME; BI; BQ; FA; EN; LO; TO; FI; AP; IA; RD: ID; AE	17
GESTORES BIBLIOGRAFICOS EN CIENCIAS DE LA SALUD	30	ONLINE	TODAS	18

NOMBRE DE LA ACTIVIDAD	HORAS DURACIÓN	TIPO DE ACTIVIDAD	DIRIGIDO A	Nº ASISTENTES
BIBLIOTECA VIRTUAL DEL H. U. 12 DE OCTUBRE ED01	10	ONLINE	TODAS	37
AUTORÍA, FIRMA DE AUTOR Y PERFIL DE INVESTIGADOR	10	ONLINE	TODAS	15
CURSO DE LACTANCIA MATERNA PARA PROFESIONALES SANITARIOS. ED1	57	ONLINE	ME; EN; FIS; FA; PS, LO, AE	45
PREVENCIÓN DE EFECTOS ADVERSOS EN URGENCIAS: ACTUALIZACIÓN DE LA CULTURA DE SEGURIDAD PARA TCAE ed01	20	ONLINE	AE	38
PROTECCIÓN DE DATOS EN EL ÁMBITO SANITARIO ed1	20	ONLINE	ME; BI; BQ; FA; EN; LO; TO; FI; AP; IA; RD: ID; AE	20
PROTECCIÓN DE DATOS EN EL ÁMBITO SANITARIO ed2	20	ONLINE	ME; BI; BQ; FA; EN; LO; TO; FI; AP; IA; RD: ID; AE	24
INMUNIZACIONES Y VACUNAS	15	ONLINE	ME; EN	15
FORMACIÓN DE OBSERVADORES EN CUMPLIMIENTO DE HIGIENE DE MANOS CON ESTRATEGIA MULTIMODAL OMS	10	PRESENCIAL	ME; EN; FI; AE	15
VIGILANCIA, PREVENCIÓN Y CONTROL DE LAS INFECCIONES ASOCIADAS A LOS CUIDADOS DE SALUD.	20	ONLINE	EN; AE	30
SOPORTE VITAL INMEDIATO EN PEDIATRÍA ED01	26	ONLINE	ME; EN	16
CURSO TEÓRICO PRÁCTICO DE VENTILACIÓN MECÁNICA PEDIÁTRICA BÁSICA ed01	24	ONLINE	ME; EN	16
MANEJO PACIENTE PEDIÁTRICO POLITRAUMATIZADO EN LA UNIDAD DE REANIMACIÓN PEDIÁTRICA.	28	ONLINE	ME; EN; AE	16
SOPORTE VITAL BÁSICO ADULTO Y PEDIATRÍA ED01	17	ONLINE	TODAS	19
SOPORTE VITAL BÁSICO ADULTO Y PEDIATRÍA ED02	17	ONLINE	TODAS	18
SOPORTE VITAL BÁSICO ADULTO Y PEDIATRÍA ED03	17	ONLINE	TODAS	13
SOPORTE VITAL BÁSICO ADULTO Y PEDIATRÍA ED04	17	ONLINE	TODAS	15

NOMBRE DE LA ACTIVIDAD	HORAS DURACIÓN	TIPO DE ACTIVIDAD	DIRIGIDO A	Nº ASISTENTES
CURSO BASICO DE METODOLOGIA DE LA INVESTIGACION	42	PRESENCIAL	ME; EN; LO; TO; FI	14
TÉCNICAS DE DEPURACIÓN EXTRACORPÓREA EN EL PACIENTE CRÍTICO	26	ONLINE	EN	16
TRASPLANTE PULMONAR EN UNIDAD DE REANIMACIÓN. CUIDADOS CRÍTICOS POSTQUIRÚRGICOS	35	ONLINE	EN	23
MEDIDAS DE SEGURIDAD PARA LA MANIPULACIÓN DE MEDICAMENTOS PELIGROSOS ED01	26	ONLINE	ME; FA; EN; AE; AF	22
Curso de introducción a la seguridad del paciente: Tipos de eventos. Manejo de eventos centinela	10	ONLINE	ME; BI; BQ; FA; EN; LO; TO; FI; AP; IA; RD; ID; AE; RF	19
Curso de introducción a la utilidad y manejo del sistema de notificación de incidentes de seguridad para usuarios: CISEM	10	ONLINE	ME; BI; BQ; FA; EN; LO; TO; FI; RF; AP; IA; RD; ID; AE	34
TÉCNICAS PARA LA MEJORA DEL TRATO CON EL PACIENTE Y FAMILIA PARA PROFESIONALES DEL H.U. 12 DE OCTUBRE ED01	21	STREAMING	Todos	18
Laboratorio Clínico. Curso de actualización para Técnicos Especialistas	8	PRESENCIAL	La	30
MANEJO DE SITUACIONES DE DUELO Y COMUNICACIÓN DE MALAS NOTICIAS EN EL H. U. 12 DE OCTUBRE	20	ONLINE	ME; EN	17
CURSO DE ECG EN PEDIATRIA	15	ONLINE	EN	18
EL TCAE DE URGENCIAS ANTE PACIENTES POTENCIALMENTE GRAVES	15	ONLINE	AE	26
COMUNICACION DE INFORMACION MEDICA A PACIENTES Y FAMILIARES ed02	30	ONLINE	ME; EN; FI; TO; LO	20
TÉCNICAS PARA LA MEJORA DEL TRATO CON EL PACIENTE Y FAMILIA PARA PROFESIONALES DEL H.U. 12 DE OCTUBRE ED02	21	STREAMING	Todos	17
PROTECCION DE DATOS EN EL AMBITO SANITARIO ed3	20	ONLINE	ME; BI; BQ; FA; EN; LO; TO; FI; AP; IA; RD; ID; AE	34

NOMBRE DE LA ACTIVIDAD	HORAS DURACIÓN	TIPO DE ACTIVIDAD	DIRIGIDO A	Nº ASISTENTES
BIBLIOTECA VIRTUAL DEL H. U. 12 DE OCTUBRE ED02	10	ONLINE	TODAS	50
BUSQUEDAS BIBLIOGRAFICAS EN PUBMED ONLINE ED2	25	ONLINE	TODAS	19
PREVENCION DE EFECTOS ADVERSOS EN URGENCIAS: ACTUALIZACION DE LA CULTURA DE SEGURIDAD PARA TCAE ed02	20	ONLINE	AE	16
DETECCION E INTERVENCIÓN ANTE SITUACIONES DE VIOLENCIA Y MALTRATO EN EL ÁMBITO SANITARIO.	20	ONLINE	Todos	32
INMUNIZACIONES Y VACUNAS ed02	15	ONLINE	ME; EN	16
ACTUALIZACION DE CONOCIMIENTOS SOBRE CUIDADOS DEL CATETER CENTRAL DE INSERCIÓN PERIFERICA Y RESERVORIOS SUBCUTANEOS	20	ONLINE	EN	34
SOPORTE VITAL BASICO ADULTO Y PEDIATRIA ED05	17	ONLINE	TODAS	14
SOPORTE VITAL BASICO ADULTO Y PEDIATRIA ED06	17	ONLINE	TODAS	15
VENTILACIÓN MECÁNICA PARA ENFERMERÍA ED02	31	ONLINE	EN	21
VIGILANCIA, PREVENCIÓN Y CONTROL DE LAS INFECCIONES ASOCIADAS A LOS CUIDADOS DE SALUD. Ed02	20	ONLINE	EN; AE	15
PRINCIPIOS DE NUTRICIÓN	17	ONLINE	EN: AE	57
CURSO DE LACTANCIA MATERNA PARA PROFESIONALES SANITARIOS.ED2	57	ONLINE	ME; EN; FIS; FA; PS, LO, AE	19
ACTUALIZACIÓN EN INSUFICIENCIA CARDIACA ed02	11	PRESENCIAL	EN; FI	23
Actividades sin financiación				
NOMBRE DE LA ACTIVIDAD	HORAS DURACIÓN	TIPO DE ACTIVIDAD	DIRIGIDO A	Nº ASISTENTES
Formación continuada en Enfermedad Tromboembólica Venosa 2023-24	7,5	PRESENCIAL	ME	18

NOMBRE DE LA ACTIVIDAD	HORAS DURACIÓN	TIPO DE ACTIVIDAD	DIRIGIDO A	Nº ASISTENTES
Formación Continuada para Técnicos Especialista de Laboratorio del Servicio de Inmunología HU12O. Ed1	5	PRESENCIAL	TEL	3
Formación Continuada para Técnicos Especialista de Laboratorio del Servicio de Inmunología HU12O. Ed2	5	PRESENCIAL	TEL	2
ACTUALIZACIONES EN GENÉTICA. ED6	10	PRESENCIAL	ME; BQ; BG; FA; QM; LA	51
Formación Continuada en neurología	27	PRESENCIAL	ME; EN	33
ACTUALIZACION EN NUTRICIÓN CLÍNICA Y DIETÉTICA	22.5	PRESENCIAL	ME; EN; UN; FA	12
ACTUALIZACION EN MEDICINA DE URGENCIAS VIII	70	PRESENCIAL	ME	41
ACTUALIZACIONES INTERHOSPITALARIAS EN NEFROLOGÍA PEDIÁTRICA.ED10	21	PRESENCIAL	ME	18
Puesta al día en enfermedades reumatológicas: patogenia, diagnóstico y tratamiento.	57	PRESENCIAL	ME; BG	14
Puesta al día en enfermedades reumatológicas: patogenia, diagnóstico y tratamiento.	48	PRESENCIAL	ME; BG	12
ACTUALIZACIÓN EN PRÁCTICA CLÍNICA EN GASTROENTEROLOGÍA Y HEPATOLOGÍA	23	PRESENCIAL	ME	14
SESIONES DE ANESTESIOLOGÍA enero - junio 2024	23	PRESENCIAL	ME	87
FORMACIÓN BIBLIOGRÁFICA EN NEUROMUSCULAR	18	PRESENCIAL	ME	9
SESIONES FORMATIVAS SERVICIO DE CIRUGIA CARDIACA	25	PRESENCIAL	ME; EN	30
VII Curso de Cardiología Infantil. Sesiones de Actualización. Módulo I	15	PRESENCIAL	ME	41
SESIONES DE ACTUALIZACIÓN EN CIRUGÍA PEDIÁTRICA. 4ª EDICIÓN. HOSPITAL 12 DE OCTUBRE	20	PRESENCIAL	ME	16
Actualización en Neonatología (Ed. 10)	45	PRESENCIAL	ME; EN	25

NOMBRE DE LA ACTIVIDAD	HORAS DURACIÓN	TIPO DE ACTIVIDAD	DIRIGIDO A	Nº ASISTENTES
FORMACION CONTINUADA EN ENFERMEDAD TROMBOEMBOLICA VENOSA 2024 (2ª parte)	7,5	PRESENCIAL	ME	17
PROGRAMA DE FORMACION TEORICO-PRACTICO EN IC PARA AP MÉDICOS (PRISMA-AP) 7ªED.	41	PRESENCIAL	ME	14
PROGRAMA DE FORMACION POR STREAMING EN IC PARA AP MÉDICOS (PRISMA AP) 7ª ED.	27	PRESENCIAL	ME	6
SESIONES CLINICAS DOCENTES ONCOLOGIA MEDICA	23	PRESENCIAL	ME	19
NUEVAS PERSPECTIVAS EN ORL	48	PRESENCIAL	ME	16
UNA VISION ACTUALIZADA DE LA NEFROLOGIA, LA DIALISIS Y EL TRASPLANTE RENAL. 1ª PARTE	37	PRESENCIAL	ME; BG; BQ	21
UNA VISION ACTUALIZADA DE LA NEFROLOGIA, LA DIALISIS Y EL TRASPLANTE RENAL. 2ª PARTE	60	PRESENCIAL	ME; BG; BQ	19
I Jornadas paciente crítico oncohematológico	9,3	PRESENCIAL	ME	127
REVISIONES DE ONCOLOGIA RADIOTERAPICA	18	PRESENCIAL	ME; RF	18
Actualización en Radiología Cardiorácica	20	PRESENCIAL	ME	42
DISTOCIA DE HOMBROS ED01	3	PRESENCIAL	ME; EN; AE	18
DISTOCIA DE HOMBROS ED02	3	PRESENCIAL	ME; EN; AE	23
DISTOCIA DE HOMBROS ED03	3	PRESENCIAL	ME; EN; AE	17
ACTUALIZACIÓN EN ANATOMÍA PATOLÓGICA 2024, ed 1	60	PRESENCIAL	ME; BG	16
ACTUALIZACIÓN EN ANATOMÍA PATOLÓGICA 2024, ed 2	51	PRESENCIAL	ME; BG	14
PROGRAMA DE FORMACIÓN CONTINUADA DEL SERVICIO DE OFTALMOLOGÍA VII EDICIÓN	36	PRESENCIAL	ME; EN; OP; AE	21
SVB para profesionales de Centros de Especialidades del H. U. 12 de Octubre ed01	17	ONLINE	ME; FI; EN; TO; PS; ID; AE	14
SVB para profesionales de Centros de Especialidades del H. U. 12 de Octubre ed02	17	ONLINE	ME; FI; EN; TO; PS; ID; AE	15

NOMBRE DE LA ACTIVIDAD	HORAS DURACIÓN	TIPO DE ACTIVIDAD	DIRIGIDO A	Nº ASISTENTES
Sesiones Formativas en Tumores Digestivos 2024	23	PRESENCIAL	ME; FA; BG	23
SESIONES CLÍNICO-BÁSICAS DEL SERVICIO DE ONCOLOGÍA MÉDICA DEL HOSPITAL 12 DE OCTUBRE.	32	PRESENCIAL	ME; FA; BG; BQ; QM; AP; La	16
Formación Continuada en el Laboratorio Clínico. Primer semestre 2024.	64	PRESENCIAL	ME; BQ	35
TALLERES DE APARATAJE Y TÉCNICAS MÁS HABITUALES EN CUIDADOS Y REANIMACIÓN PEDIÁTRICA PARA PERSONAL DE ENFERMERÍA Y TACES. ED03	19,5	PRESENCIAL	EN; AE	17
SESIONES DE ACTUALIZACIÓN EN RADIOFÍSICA HOSPITALARIA	25	PRESENCIAL	ME; RF	12
ACTUALIZACIÓN EN NEFROUROLOGIA. 2 EDICIÓN	34,5	PRESENCIAL	ME	18
PROGRAMA FORMATIVO EN TRASPLANTE PULMONAR. ED 7	41	PRESENCIAL	ME	3
ACTUALIZACION EN EL TRATAMIENTO HOSPITALARIO DE FISIOTERAPIA, TERAPIA OCUPACIONAL Y LOGOPEDIA. ED1.FISIOTOLOGOS	26	PRESENCIAL	FI; TO;LO	45
TALLER TEÓRICO-PRÁCTICO CUIDADOS DE ENFERMERÍA, COMPLICACIÓN Y RESOLUCIÓN DE UNA ECMO NEONATAL ed01 mañana	2	PRESENCIAL	ME; EN: AE	7
TALLER TEÓRICO-PRÁCTICO CUIDADOS DE ENFERMERÍA, COMPLICACIÓN Y RESOLUCIÓN DE UNA ECMO NEONATAL ed02 tarde	2	PRESENCIAL	ME; EN: AE	9
TALLER TEÓRICO-PRÁCTICO CUIDADOS DE ENFERMERÍA, COMPLICACIÓN Y RESOLUCIÓN DE UNA ECMO NEONATAL ed03 mañana	2	PRESENCIAL	ME; EN: AE	13
TALLER TEÓRICO-PRÁCTICO CUIDADOS DE ENFERMERÍA, COMPLICACIÓN Y RESOLUCIÓN DE UNA ECMO NEONATAL ed04 tarde	2	PRESENCIAL	ME; EN: AE	17

NOMBRE DE LA ACTIVIDAD	HORAS DURACIÓN	TIPO DE ACTIVIDAD	DIRIGIDO A	Nº ASISTENTES
TALLER TEÓRICO-PRÁCTICO CUIDADOS DE ENFERMERÍA, COMPLICACIÓN Y RESOLUCIÓN DE UNA ECMO NEONATAL ed05 mañana	2	PRESENCIAL	ME; EN: AE	23
TALLER TEÓRICO-PRÁCTICO CUIDADOS DE ENFERMERÍA, COMPLICACIÓN Y RESOLUCIÓN DE UNA ECMO NEONATAL ed06 tarde	2	PRESENCIAL	ME; EN: AE	18
TALLER TEÓRICO-PRÁCTICO CUIDADOS DE ENFERMERÍA, COMPLICACIÓN Y RESOLUCIÓN DE UNA ECMO NEONATAL ed07 mañana	2	PRESENCIAL	ME; EN: AE	12
TALLER TEÓRICO-PRÁCTICO CUIDADOS DE ENFERMERÍA, COMPLICACIÓN Y RESOLUCIÓN DE UNA ECMO NEONATAL ed08 tarde	2	PRESENCIAL	ME; EN: AE	11
TALLER TEÓRICO-PRÁCTICO CUIDADOS DE ENFERMERÍA, COMPLICACIÓN Y RESOLUCIÓN DE UNA ECMO NEONATAL ed09 mañana	2	PRESENCIAL	ME; EN: AE	9
TALLER TEÓRICO-PRÁCTICO CUIDADOS DE ENFERMERÍA, COMPLICACIÓN Y RESOLUCIÓN DE UNA ECMO NEONATAL ed010 tarde	2	PRESENCIAL	ME; EN: AE	13
ELECTROENCEFALOGARAFÍA EN EL PACIENTE NEONATAL ED 1	2	PRESENCIAL	EN	11
ELECTROENCEFALOGARAFÍA EN EL PACIENTE NEONATAL ED 2	2	PRESENCIAL	EN	12
ELECTROENCEFALOGARAFÍA EN EL PACIENTE NEONATAL ED 3	2	PRESENCIAL	EN	14
ELECTROENCEFALOGARAFÍA EN EL PACIENTE NEONATAL ED 4	2	PRESENCIAL	EN	16
ELECTROENCEFALOGARAFÍA EN EL PACIENTE NEONATAL ED 5	2	PRESENCIAL	EN	10
ELECTROENCEFALOGARAFÍA EN EL PACIENTE NEONATAL ED 6	2	PRESENCIAL	EN	14



NOMBRE DE LA ACTIVIDAD	HORAS DURACIÓN	TIPO DE ACTIVIDAD	DIRIGIDO A	Nº ASISTENTES
ELECTROENCEFALOGARAFÍA EN EL PACIENTE NEONATAL ED 7	2	PRESENCIAL	EN	7
JORNADA PRÁCTICA EN INNOVACIÓN TECNOLÓGICA EN LA EVALUACIÓN DE LA FUNCIÓN ESOFÁGICA PARA CIRUJANOS.	16,5	PRESENCIAL	ME	19
ATENCION AL PACIENTE ADULTO Y PEDIATRICO PORTADORES DE ESTOMAS DIGESTIVOS, RESPIRATORIOS Y UROLOGICOS. ED01	20	PRESENCIAL	EN; AE	25
ATENCION AL PACIENTE ADULTO Y PEDIATRICO PORTADORES DE ESTOMAS DIGESTIVOS, RESPIRATORIOS Y UROLOGICOS. ED02	20	PRESENCIAL	EN; AE	26
SESIONES FORMATIVAS EN NEUROLOGIA.	27	PRESENCIAL	ME; EN	35
ACTUALIZACIÓN EN RADIOLOGÍA PEDIATRICA.	29	PRESENCIAL	ME	51
I CURSO DE FORMACIÓN PRÁCTICA EN CITOMETRÍA DE FLUJO PARA TÉCNICO SUPERIOR DE LABORATORIO CLÍNICO Y BIOMÉDICO DE INMUNOLOGÍA 2024	20	PRESENCIAL	LA	6
ACTUALIZACION CUIDADOS NEONATALES PARA TECNICOS EN CUIDADOS AUXILIARES DE ENFERMERÍA ed1 (Mañana)	4	PRESENCIAL	AE	13
ACTUALIZACION CUIDADOS NEONATALES PARA TECNICOS EN CUIDADOS AUXILIARES DE ENFERMERÍA ed2 (Tarde)	4	PRESENCIAL	AE	6
ACTUALIZACION CUIDADOS NEONATALES PARA TECNICOS EN CUIDADOS AUXILIARES DE ENFERMERÍA ed3 (Mañana)	4	PRESENCIAL	AE	11
ACTUALIZACION CUIDADOS NEONATALES PARA TECNICOS EN CUIDADOS AUXILIARES DE ENFERMERÍA ed4 (Tarde)	4	PRESENCIAL	AE	9

NOMBRE DE LA ACTIVIDAD	HORAS DURACIÓN	TIPO DE ACTIVIDAD	DIRIGIDO A	Nº ASISTENTES
ACTUALIZACION CUIDADOS NEONATALES PARA TECNICOS EN CUIDADOS AUXILIARES DE ENFERMERÍA ed5 (Mañana)	4	PRESENCIAL	AE	5
III JORNADA SOBRE EL MANEJO DEL PACIENTE CON ENFERMEDAD INFLAMATORIA INTESTINAL EN LOS SERVICIOS DE URGENCIAS	8	PRESENCIAL	ME; EN	77
CURSO DE LACTANCIA MATERNA PARA PROFESIONALES SANITARIOS. ED2	57	ONLINE	ME; EN; FIS; FA; PS, LO, AE	14
ACTUALIZACION DE MEDICINA DE URGENCIAS IX	67	PRESENCIAL	ME	39
CURSO BASICO DE TERAPIA BASADA EN LA MENTALIZACIÓN	21	PRESENCIAL	ME; EN; PS; TO	41
CURSO AVANZADO DE TERAPIA BASADA EN LA MENTALIZACIÓN	14	PRESENCIAL	ME; EN; PS	44
Profundización y abordaje en psicopatología compleja desde una Unidad de Hospitalización Breve de Adolescentes. Parte I	14	PRESENCIAL	ME; EN; PS; TO; AE; TS; CEL	22
ACTUALIZACIONES EN GENÉTICA. ED6	10	PRESENCIAL	ME; BQ; BG; FA; QM; LA	51
PROGRAMA DE FORMACION TEORICO-PRACTICA PARA ATENCION PRIMARIA/HOSPITALARIA EN REHABILITACION CARDIACA Y PREVENCIÓN SECUNDARIA (CARDIOJOINT)	19	PRESENCIAL	ME; EN; FI	19
Taller de simulación de urgencias nefrológicas	10	PRESENCIAL	ME	12
CURSO PRÁCTICO DE TÉCNICAS DE DEPURACIÓN EXTRACORPÓREA	72	ONLINE	ME	24
SESIONES CLÍNICAS DE ACTUALIZACIÓN EN ANESTESIOLOGÍA y REANIMACIÓN PEDIÁTRICA febrero-junio 2024	40	PRESENCIAL	ME	16
Diálogos de Innovación en Salud Cardiovascular (DISC)	8	PRESENCIAL	ME; EN; PS; BG	25

NOMBRE DE LA ACTIVIDAD	HORAS DURACIÓN	TIPO DE ACTIVIDAD	DIRIGIDO A	Nº ASISTENTES
FORMACION FINE: FORMACION ORIENTADA AL NEURODESARROLLO DEL NIÑO Y SU FAMILIA ED04	13	PRESENCIAL	ME; EN; FS; LO; PS	51
VI CURSO BASICO CLINICO DE ERRORES CONGENITOS DE LA INMUNIDAD 2024	8	PRESENCIAL	ME; BQ; BI; FA; Q;	15
ACTUALIZACION EN NEONATOLOGIA ED11	59	PRESENCIAL	ME; EN	22
ATENCION INICIAL AL TRAUMA PEDIATRICO	20.10	PRESENCIAL	ME; EN	20
CURSO ECOGRAFIA CLINICA PARA ATENCIÓN PRIMARIA	5	PRESENCIAL	ME	20
ACTUALIZACION, CANALIZACION Y CUIDADOS DE ACCESOS VENOSOS EN NEONATOLOGÍA. ED01	2	PRESENCIAL	EN; AE	11
ACTUALIZACION, CANALIZACION Y CUIDADOS DE ACCESOS VENOSOS EN NEONATOLOGÍA. ED02	2	PRESENCIAL	EN; AE	15
ACTUALIZACION, CANALIZACION Y CUIDADOS DE ACCESOS VENOSOS EN NEONATOLOGÍA. ED03	2	PRESENCIAL	EN; AE	20
ACTUALIZACION, CANALIZACION Y CUIDADOS DE ACCESOS VENOSOS EN NEONATOLOGÍA. ED04	2	PRESENCIAL	EN; AE	19
ACTUALIZACION, CANALIZACION Y CUIDADOS DE ACCESOS VENOSOS EN NEONATOLOGÍA. ED05	2	PRESENCIAL	EN; AE	8
ACTUALIZACION, CANALIZACION Y CUIDADOS DE ACCESOS VENOSOS EN NEONATOLOGÍA. ED06	2	PRESENCIAL	EN; AE	3
ACTUALIZACION, CANALIZACION Y CUIDADOS DE ACCESOS VENOSOS EN NEONATOLOGÍA. ED07	2	PRESENCIAL	EN; AE	17
ACTUALIZACION, CANALIZACION Y CUIDADOS DE ACCESOS VENOSOS EN NEONATOLOGÍA. ED08	2	PRESENCIAL	EN; AE	4
ACTUALIZACION, CANALIZACION Y CUIDADOS DE ACCESOS VENOSOS EN NEONATOLOGÍA. ED09	2	PRESENCIAL	EN; AE	18

NOMBRE DE LA ACTIVIDAD	HORAS DURACIÓN	TIPO DE ACTIVIDAD	DIRIGIDO A	Nº ASISTENTES
ACTUALIZACION, CANALIZACION Y CUIDADOS DE ACCESOS VENOSOS EN NEONATOLOGÍA. ED10	2	PRESENCIAL	EN; AE	13
SOPORTE VITAL INMEDIATO EN PEDIATRIA ED02	26	ONLINE	ME; EN	20
Formación en sistema de información de cuidados críticos ICCA para médicos Ed01	2	PRESENCIAL	ME	5
Formación en sistema de información de cuidados críticos ICCA para médicos Ed02	2	PRESENCIAL	ME	11
Formación en sistema de información de cuidados críticos ICCA para médicos Ed03	2	PRESENCIAL	ME	11
Formación en sistema de información de cuidados críticos ICCA para médicos Ed04	2	PRESENCIAL	ME	19
Formación en sistema de información de cuidados críticos ICCA para médicos Ed05	2	PRESENCIAL	ME	19
Formación en sistema de información de cuidados críticos ICCA para médicos Ed06	2	PRESENCIAL	ME	12
Formación en sistema de información de cuidados críticos ICCA para médicos Ed07	2	PRESENCIAL	ME	12
Formación en sistema de información de cuidados críticos ICCA para médicos Ed08	2	PRESENCIAL	ME	11
Formación en sistema de información de cuidados críticos ICCA para médicos Ed09	2	PRESENCIAL	ME	9
Formación en sistema de información de cuidados críticos ICCA para enfermeras ed01	4	PRESENCIAL	EN	10
Formación en sistema de información de cuidados críticos ICCA para enfermeras ed02	4	PRESENCIAL	EN	11
Formación en sistema de información de cuidados	4	PRESENCIAL	EN	7

NOMBRE DE LA ACTIVIDAD	HORAS DURACIÓN	TIPO DE ACTIVIDAD	DIRIGIDO A	Nº ASISTENTES
críticos ICCA para enfermeras ed03				
Formación en sistema de información de cuidados críticos ICCA para enfermeras ed04	4	PRESENCIAL	EN	15
Formación en sistema de información de cuidados críticos ICCA para enfermeras ed05	4	PRESENCIAL	EN	15
Formación en sistema de información de cuidados críticos ICCA para enfermeras ed06	4	PRESENCIAL	EN	15
Formación en sistema de información de cuidados críticos ICCA para enfermeras ed07	4	PRESENCIAL	EN	15
Formación en sistema de información de cuidados críticos ICCA para enfermeras ed08	4	PRESENCIAL	EN	17
Formación en sistema de información de cuidados críticos ICCA para enfermeras ed09	4	PRESENCIAL	EN	11
Formación en sistema de información de cuidados críticos ICCA para enfermeras ed10	4	PRESENCIAL	EN	8
Formación en sistema de información de cuidados críticos ICCA para enfermeras ed11	4	PRESENCIAL	EN	12
Formación en sistema de información de cuidados críticos ICCA para enfermeras ed12	4	PRESENCIAL	EN	10
Formación en sistema de información de cuidados críticos ICCA para enfermeras ed13	4	PRESENCIAL	EN	10
Formación en sistema de información de cuidados críticos ICCA para enfermeras ed14	4	PRESENCIAL	EN	8
Formación en sistema de información de cuidados críticos ICCA para enfermeras ed15	4	PRESENCIAL	EN	12

NOMBRE DE LA ACTIVIDAD	HORAS DURACIÓN	TIPO DE ACTIVIDAD	DIRIGIDO A	Nº ASISTENTES
Formación en sistema de información de cuidados críticos ICCA para enfermeras ed16	4	PRESENCIAL	EN	13
Formación en sistema de información de cuidados críticos ICCA para enfermeras ed17	4	PRESENCIAL	EN	12
Formación en sistema de información de cuidados críticos ICCA para enfermeras ed18	4	PRESENCIAL	EN	12
Formación en sistema de información de cuidados críticos ICCA para enfermeras ed19	4	PRESENCIAL	EN	12
Formación en sistema de información de cuidados críticos ICCA para anestelistas ED 01	3	PRESENCIAL	ME	13
Formación en sistema de información de cuidados críticos ICCA para anestelistas ED 02	3	PRESENCIAL	ME	21
Formación en sistema de información de cuidados críticos ICCA para anestelistas ED 03	3	PRESENCIAL	ME	16
Formación en sistema de información de cuidados críticos ICCA para anestelistas ED 04	3	PRESENCIAL	ME	18
Formación en sistema de información de cuidados críticos ICCA para anestelistas ED 05	3	PRESENCIAL	ME	13
Formación en sistema de información de cuidados críticos ICCA para anestelistas ED 06	3	PRESENCIAL	ME	16
Formación en sistema de información de cuidados críticos ICCA para anestelistas ED 07	3	PRESENCIAL	ME	17
Formación en sistema de información de cuidados críticos ICCA para anestelistas ED 08	3	PRESENCIAL	ME	19
Formación en sistema de información de cuidados críticos ICCA para TCAE ed01	1	PRESENCIAL	AE	11

NOMBRE DE LA ACTIVIDAD	HORAS DURACIÓN	TIPO DE ACTIVIDAD	DIRIGIDO A	Nº ASISTENTES
Formación en sistema de información de cuidados críticos ICCA para TCAE ed02	1	PRESENCIAL	AE	25
Formación en sistema de información de cuidados críticos ICCA para TCAE ed03	1	PRESENCIAL	AE	33
Formación en sistema de información de cuidados críticos ICCA para TCAE ed04	1	PRESENCIAL	AE	26
Formación en sistema de información de cuidados críticos ICCA para TCAE ed05	1	PRESENCIAL	AE	18
SIMULACIÓN EN URGENCIAS CARDIOVASCULARES ED01	8	PRESENCIAL	ME; EN	15
SIMULACIÓN EN URGENCIAS CARDIOVASCULARES ED02	8	PRESENCIAL	ME; EN	15
IV CURSO TEORICO-PRACTICO DE FORMACIÓN EN TRASPLANTE PULMONAR ed01	24,5	ONLINE	EN; AE	35
Actualización en farmacoterapia. Edición 2024_1	16	PRESENCIAL	FA	24
MEDIDAS DE SEGURIDAD PARA LA MANIPULACIÓN DE MEDICAMENTOS PELIGROSOS ED02	26	ONLINE	ME; FA; EN; AE; AF	21
MEDIDAS DE SEGURIDAD PARA LA MANIPULACIÓN DE MEDICAMENTOS PELIGROSOS ED03	26	ONLINE	ME; FA; EN; AE; AF	18
MEDIDAS DE SEGURIDAD PARA LA MANIPULACIÓN DE MEDICAMENTOS PELIGROSOS ED04	26	ONLINE	ME; FA; EN; AE; AF	12
Formación en sistema de información de cuidados críticos ICCA para Referentes	12	PRESENCIAL	ME; EN; AE	41
ACTUALIZACION DE ECOGRAFIA CLINICA EN URGENCIAS ED02	30	PRESENCIAL	ME	47
ACTUALIZACION EN NUTRICION CLINICA Y DIETETICA	28.5	PRESENCIAL	ME; EN; FA; UN	13
ACTUALIZACION EN NUTRICION CLINICA Y DIETETICA	22.5	PRESENCIAL	ME; EN; FA; UN	12

NOMBRE DE LA ACTIVIDAD	HORAS DURACIÓN	TIPO DE ACTIVIDAD	DIRIGIDO A	Nº ASISTENTES
III Jornada de Ergoespirometría y Rehabilitación Cardíaca Infantil	7,15	PRESENCIAL	ME; EN; FI	75
MANEJO, CUIDADO Y MANTENIMIENTO DEL RESERVORIO SUBCUTÁNEO (PORT-A-CATH) EN PEDIATRÍA	2,5	PRESENCIAL	EN	18
ELECTROCARDIOGRAMA CLÍNICA: MANEJO EN URGENCIAS Y EMERGENCIAS PARA ENFERMERIA-ED1	7.5	PRESENCIAL	EN	20
ELECTROCARDIOGRAMA CLÍNICA: MANEJO EN URGENCIAS Y EMERGENCIAS PARA ENFERMERIA-ED2	7.5	PRESENCIAL	EN	29
REUNIÓN INTERHOSPITALARIA DE FÍSICA MÉDICA.	2.3	PRESENCIAL	RF; TRD; TID	49
FORMACIÓN DEL SISTEMA VIEWPOINT PARA LA GESTIÓN DE LOS PROCEDIMIENTOS ECOGRÁFICOS DE DIAGNÓSTICO PRENATAL- MÉDICOS ADJUNTOS Y TCAE	18	PRESENCIAL	ME; AE	16
ACTUALIZACIÓN EN NEUROMUSCULAR 2024	9	PRESENCIAL	ME	10
I Curso de Patología Digestiva Práctica. Digestivo en Algoritmos	17	ONLINE	ME	143
SOPORTE VITAL AVANZADO CARDIOLÓGICO PARA PERSONAL DEL SERVICIO DE URGENCIAS.ED1	18.45	PRESENCIAL	ME; EN	24
SOPORTE VITAL AVANZADO CARDIOLÓGICO PARA PERSONAL DEL SERVICIO DE URGENCIAS.ED2	18.45	PRESENCIAL	ME; EN	24
HABILIDADES DE COMUNICACIÓN E INTELIGENCIA EMOCIONAL EN EL ÁMBITO SANITARIO	10.5	PRESENCIAL	ME; EN	12
ACTUALIZACIÓN EN INSUFICIENCIA CARDÍACA (IC) PARA TCAE	5	PRESENCIAL	AE	5
SOPORTE VITAL BÁSICO ADULTO Y PEDIATRÍA ed01	17	ONLINE	TODAS	19



NOMBRE DE LA ACTIVIDAD	HORAS DURACIÓN	TIPO DE ACTIVIDAD	DIRIGIDO A	Nº ASISTENTES
SOPORTE VITAL BASICO ADULTO Y PEDIATRIA ed08	17	ONLINE	TODAS	16
CURSO DE INTERVENCIONISMO PLEURAL	8	PRESENCIAL	ME	17
II CURSO DE ECOCARDIOGRAFÍA Y ECOGRAFIA PULMONAR EN ENFERMEDAD PULMONAR INTERSTICIAL DIFUSA	8	PRESENCIAL	ME	12
Aspectos novedosos del uso de antibióticos y la infección en neonatología	2	PRESENCIAL	ME; FA; EN	24
TALLERES DE APARATAJE Y TÉCNICAS MÁS HABITUALES EN CUIDADOS INTENSIVOS Y REANIMACIÓN PEDIATRICA PARA PERSONAL DE ENFERMERÍA. EDICIÓN 4	19,15	PRESENCIAL	EN; AE	25
SIMULACIÓN EN EL MANEJO INTEGRAL DEL PACIENTE EN SHOCK CARDIOGÉNICO	75	ONLINE	ME; EN	16
CURSO TEÓRICO PRÁCTICO DE VENTILACION MECÁNICA PEDIÁTRICA BÁSICA ed02	24	ONLINE	ME; EN	30
Diagnóstico y tratamiento de los trastornos psicológicos y de conducta en pacientes con enfermedades neurodegenerativas	10	PRESENCIAL	ME; EN	59
ACTUALIZACION CUIDADOS NEONATALES PARA TECNICOS EN CUIDADOS AUXILIARES DE ENFERMERÍA ed1 mayo (Mañana)	4	PRESENCIAL	AE	12
ACTUALIZACION CUIDADOS NEONATALES PARA TECNICOS EN CUIDADOS AUXILIARES DE ENFERMERÍA ed2 mayo (Tarde)	4	PRESENCIAL	AE	7
ACTUALIZACION CUIDADOS NEONATALES PARA TECNICOS EN CUIDADOS AUXILIARES DE ENFERMERÍA ed3 mayo(Mañana)	4	PRESENCIAL	AE	9
ACTUALIZACION CUIDADOS NEONATALES PARA TECNICOS EN CUIDADOS AUXILIARES DE ENFERMERÍA ed4 mayo (Tarde)	4	PRESENCIAL	AE	6

NOMBRE DE LA ACTIVIDAD	HORAS DURACIÓN	TIPO DE ACTIVIDAD	DIRIGIDO A	Nº ASISTENTES
ACTUALIZACION CUIDADOS NEONATALES PARA TECNICOS EN CUIDADOS AUXILIARES DE ENFERMERÍA ed5 mayo (Mañana)	4	PRESENCIAL	AE	13
ACTUALIZACION EN PEDIATRIA	21	PRESENCIAL	ME	21
CANALIZACION ECOGUIADA DE VIAS DIFICILES EN RN ENFERMOS Y PREMATUROS.	12	PRESENCIAL	ME; EN	39
CURSO DE ECG EN PEDIATRIA ED02	15	ONLINE	EN	22
Bioestadística práctica en Ciencias de la Salud ED02	21	PRESENCIAL	BI; EN; FAR; ME	34
Curso de Mirth Connect	10	PRESENCIAL	ME; EN; FA	23
CURSO DE ECOGRAFÍA CLÍNICA PARA ATENCIÓN PRIMARIA ED02 24 Septiembre-24	2.45	PRESENCIAL	ME	5
FORMACIÓN FINE: FORMACION ORIENTADA AL NEURODESARROLLO DEL NIÑO Y SU FAMILIA. ED04	13.35	PRESENCIAL	ME; EN; FS; LO; PS; AE	50
XVII CURSO DE ECOCARDIOGRAFIA FETAL	17	PRESENCIAL	ME	137
TALLER DE ECOCARDIOGRAFÍA FETAL DEL XVII CURSO DE ECOCARDIOGRAFÍA FETAL	4	PRESENCIAL	ME	19
CURSO SOBRE CUIDADOS NEONATALES PARA TCAE DE NUEVA INCORPORACION.	17	PRESENCIAL	AE	12
Formación en sistema de información de radiología (RIS) para enfermeras. ED01	2	PRESENCIAL	EN	5
Formación en sistema de información de radiología (RIS) para enfermeras. ED02	2	PRESENCIAL	EN	15
Formación en sistema de información de radiología (RIS) para enfermeras. ED03	2	PRESENCIAL	EN	11
Formación en sistema de información de radiología (RIS) para enfermeras. ED04	2	PRESENCIAL	EN	13
Formación en sistema de información de radiología (RIS) para enfermeras. ED05	2	PRESENCIAL	EN	7

NOMBRE DE LA ACTIVIDAD	HORAS DURACIÓN	TIPO DE ACTIVIDAD	DIRIGIDO A	Nº ASISTENTES
CURSO SOBRE CUIDADOS NEONATALES PARA ENFERMEROS DE NUEVA INCORPORACION.	17	PRESENCIAL	EN	9
Formación en sistema de información de radiología (RIS) para Técnicos Sanitarios Superiores y TCAE ed01	2	PRESENCIAL	RD; ID: AE	17
Formación en sistema de información de radiología (RIS) para Técnicos Sanitarios Superiores y TCAE ed02	2	PRESENCIAL	RD; ID: AE	15
Formación en sistema de información de radiología (RIS) para Técnicos Sanitarios Superiores y TCAE ed03	2	PRESENCIAL	RD; ID: AE	14
Formación en sistema de información de radiología (RIS) para Técnicos Sanitarios Superiores y TCAE ed04	2	PRESENCIAL	RD; ID: AE	4
Formación en sistema de información de radiología (RIS) para Técnicos Sanitarios Superiores y TCAE ed05	2	PRESENCIAL	RD; ID: AE	6
Formación en sistema de información de radiología (RIS) para Técnicos Sanitarios Superiores y TCAE ed06	2	PRESENCIAL	RD; ID: AE	11
Formación en sistema de información de radiología (RIS) para Técnicos Sanitarios Superiores y TCAE ed07	2	PRESENCIAL	RD; ID: AE	12
Formación en sistema de información de radiología (RIS) para Técnicos Sanitarios Superiores y TCAE ed08	2	PRESENCIAL	RD; ID: AE	13
Formación en sistema de información de radiología (RIS) para Técnicos Sanitarios Superiores y TCAE ed09	2	PRESENCIAL	RD; ID: AE	15
Formación en sistema de información de radiología (RIS) para Técnicos Sanitarios Superiores y TCAE ed10	2	PRESENCIAL	RD; ID: AE	16

NOMBRE DE LA ACTIVIDAD	HORAS DURACIÓN	TIPO DE ACTIVIDAD	DIRIGIDO A	Nº ASISTENTES
Formación en sistema de información de radiología (RIS) para Técnicos Sanitarios Superiores y TCAE ed11	2	PRESENCIAL	RD; ID; AE	15
Formación en sistema de información de radiología (RIS) para Técnicos Sanitarios Superiores y TCAE ed12	2	PRESENCIAL	RD; ID; AE	14
Formación en sistema de información de radiología (RIS) para Técnicos Sanitarios Superiores y TCAE ed13	2	PRESENCIAL	RD; ID; AE	7
Formación en sistema de información de radiología (RIS) para Técnicos Sanitarios Superiores y TCAE ed14	2	PRESENCIAL	RD; ID; AE	15
Formación en sistema de información de radiología (RIS) para referentes ED01	2	PRESENCIAL	ME; EN; AE	12
Formación en sistema de información de radiología (RIS) para referentes ED02	2	PRESENCIAL	ME; EN; AE	7
Formación en sistema de información de radiología (RIS) para referentes ED03	2	PRESENCIAL	ME; EN; AE	13
Formación en sistema de información de radiología (RIS) para referentes ED04	2	PRESENCIAL	ME; EN; AE	2
Formación en sistema de información de radiología (RIS) para facultativos. ed01	2	PRESENCIAL	ME	9
Formación en sistema de información de radiología (RIS) para facultativos. ed02	2	PRESENCIAL	ME	16
Formación en sistema de información de radiología (RIS) para facultativos. ed03	2	PRESENCIAL	ME	13
Formación en sistema de información de radiología (RIS) para facultativos. ed04	2	PRESENCIAL	ME	13
Formación en sistema de información de radiología (RIS) para facultativos. ed05	2	PRESENCIAL	ME	8

NOMBRE DE LA ACTIVIDAD	HORAS DURACIÓN	TIPO DE ACTIVIDAD	DIRIGIDO A	Nº ASISTENTES
Formación en sistema de información de radiología (RIS) para facultativos. ed06	2	PRESENCIAL	ME	15
Formación en sistema de información de radiología (RIS) para facultativos. ed07	2	PRESENCIAL	ME	14
Formación en sistema de información de radiología (RIS) para facultativos. ed08	2	PRESENCIAL	ME	12
Taller de habilidades básicas en la atención e intervención al paciente psiquiátrico en el contexto de la urgencia pediátrica	2	PRESENCIAL	EN; AE: CEL	19
Curso de simulación en ecocardiografía transtorácica dirigido a valoración del corazón derecho 2024	6,2	PRESENCIAL	ME	7
CURSO ECOGRAFIA CLINICA PARA ATENCIÓN PRIMARIA. ED03	2.45	PRESENCIAL	ME	16
ACTUALIZACION EN NEURORRADIOLOGIA DIAGNOSTICA E INTERVENCIONISTA	43	PRESENCIAL	ME	100
CONSTRUYENDO INTERCULTURALIDAD EN EL ÁMBITO SOCIO SANITARIO ed01	8	PRESENCIAL	TODAS	14
CONSTRUYENDO INTERCULTURALIDAD EN EL ÁMBITO SOCIO SANITARIO ed02	8	PRESENCIAL	TODAS	11
SESIONES CLINICAS-BASICAS DEL SERVICIO DE ONCOLOGÍA MÉDICA DEL HOSPITAL 12 DE Octubre	24	PRESENCIAL	ME; BI, BQ, QM, FA, IA, AP	19
Jornada: Avances en las enfermedades del ciclo de la urea	4	PRESENCIAL	ME; BQ	42
CURSO DE PREANALITICA Y PRUEBAS DE LABORATORIO PARA ENFERMERIA	11	PRESENCIAL	EN	11
II JORNADA UNIDAD DE FALLO Y REHABILITACION INTESTINAL	6	PRESENCIAL	ME; EN	49
ECOGRAFÍA CLÍNICA PARA ESPECIALIDADES MÉDICAS: APLICACIÓN PARA EL DÍA A DÍA.	5,5	PRESENCIAL	ME	17

NOMBRE DE LA ACTIVIDAD	HORAS DURACIÓN	TIPO DE ACTIVIDAD	DIRIGIDO A	Nº ASISTENTES
SESIONES DE ANESTESIOLOGÍA octubre - diciembre 2024	6	PRESENCIAL	ME	74
LAS 12 CHARLAS DEL 12. 2024. ACTUALIZACIÓN EN OFTALMOLOGÍA. 13º edición	3,15	PRESENCIAL	ME; OP; EN	105
CURSO DE ECOGRAFIA NO MUSCULOESQUELÉTICA PARA REUMATOLOGOS DEL H.U. 12 OCTUBRE	16	PRESENCIAL	ME	4
Jornada de Actualización en el manejo integral de la EPOC	6,5	PRESENCIAL	ME; EN	40
III Curso de ecocardiografía y ecografía pulmonar en enfermedad pulmonar intersticial difusa	8	PRESENCIAL	ME	9
ATENCION INICIAL AL TRAUMA PEDIATRICO	20.10	PRESENCIAL	ME; EN	20
FORMACIÓN CONTINUADA EN CIRUGIA CARDIACA 2024	12	PRESENCIAL	ME; EN	30
GENETICA CARDIOVASCULAR Y CARDIOPATIAS FAMILIARES ESTRUCTURALES	6.20	PRESENCIAL	ME	57
INTRODUCCION AL CODIGO SEPSIS EN NEONATOLOGÍA	2	PRESENCIAL	EN; AE	26
INTRODUCCIÓN A LA REUMATOLOGÍA CLÍNICA	14	PRESENCIAL	ME	13
Formación fine: FORMACION ORIENTADA AL NEURODESARROLLO DEL NIÑO Y SU FAMILIA.FINE interno	7,45	PRESENCIAL	ME; EN; FI; PS; LO; AE	49
VENTILACIÓN MECÁNICA PARA ENFERMERÍA	31	ONLINE	EN	14
CURSO DE DERMATOLOGÍA PARA NO DERMATÓLOGOS	4	PRESENCIAL	ME	50
Triage en Urgencias Pediátricas STPED. Hospital Universitario 12 de Octubre.	7	PRESENCIAL	EN	20
ATENCIÓN INICIAL A SITUACIONES DE EMERGENCIA EN PLANTA DE HOSPITALIZACIÓN	14	ONLINE	ME; EN	14
Sesión teórico-práctica de ENFERMERÍA EN ASISTENCIAS DE LARGA DURACIÓN: HEARTMATE III (edición turno de mañana).	3,5	PRESENCIAL	EN	22

NOMBRE DE LA ACTIVIDAD	HORAS DURACIÓN	TIPO DE ACTIVIDAD	DIRIGIDO A	Nº ASISTENTES
Sesión teórico-práctica de ENFERMERÍA EN ASISTENCIAS DE LARGA DURACIÓN: HEARTMATE III (edición turno de tarde).	3,5	PRESENCIAL	EN	13
FORMACIÓN EN CRÍTICOS PARA ENFERMERAS	32	ONLINE	EN	76
FORMACIÓN EN CRÍTICOS PARA TCAE	16	ONLINE	AE	105
GESTION EFICAZ DEL TIEMPO: ESTUDIAR Y APRENDER EN EL ÁMBITO SANITARIO	30	ONLINE	TODAS	38
JORNADA DÍA EUROPEO CONTRA LAS AGRESIONES A PROFESIONALES SANITARIOS	2	PRESENCIAL	TODAS	30
INICIACIÓN A LA LENGUA DE SIGNOS ESPAÑOLA (LSE) EN EL ÁMBITO SANITARIO_ED01	16	ONLINE	TODAS	357
INICIACIÓN A LA LENGUA DE SIGNOS ESPAÑOLA (LSE) EN EL ÁMBITO SANITARIO_ED02	16	ONLINE	TODAS	132
INICIACIÓN A LA LENGUA DE SIGNOS ESPAÑOLA (LSE) EN EL ÁMBITO SANITARIO_ED03	16	ONLINE	TODAS	110
MANEJO DEL PORTAFRMS ELECTRÓNICO DE LA COMUNIDAD DE MADRID	3	ONLINE	TODAS	1
Proteger, Avisar y Socorrer para Profesionales No Sanitarios del H.U. 12 de Octubre ed1	30	ONLINE	NO SANIT	198
Proteger, Avisar y Socorrer para Profesionales No Sanitarios del H.U. 12 de Octubre ed2	30	ONLINE	NO SANIT	101
FORMACIÓN CONTINUADA EN HEMATOLOGÍA Y HEMOTERAPIA	74	PRESENCIAL	ME	25

## Actividades dentro del Plan de Formación para Empleados Públicos de la Comunidad de Madrid

NOMBRE DE LA ACTIVIDAD	HORAS DURACIÓN	TIPO DE ACTIVIDAD	DIRIGIDO A	Nº ASISTENTES
MANIPULADOR DE ALIMENTOS. ED01	10	ONLINE	PINCHE, CO	23
MANIPULADOR DE ALIMENTOS. ED02	10	ONLINE	PINCHE, CO	18
NORMAS BÁSICAS Y REGULACIÓN DE PROTECCIÓN DE DATOS PERSONALES EN LA ASISTENCIA SANITARIA. ED01	27	ONLINE	AE; CEL	70
NORMAS BÁSICAS Y REGULACIÓN DE PROTECCIÓN	27	ONLINE	AE; CEL	50

NOMBRE DE LA ACTIVIDAD	HORAS DURACIÓN	TIPO DE ACTIVIDAD	DIRIGIDO A	Nº ASISTENTES
DE DATOS PERSONALES EN LA ASISTENCIA SANITARIA. ED02				
NORMAS BÁSICAS Y REGULACIÓN DE PROTECCIÓN DE DATOS PERSONALES EN LA ASISTENCIA SANITARIA. ED03	27	ONLINE	TODAS	99
ERGOMOTRICIDAD Y PREVENCIÓN DE LESIONES EN LA MOVILIZACIÓN DEL PACIENTE. ED01	16	ONLINE	TODAS	15
ERGOMOTRICIDAD Y PREVENCIÓN DE LESIONES EN LA MOVILIZACIÓN DEL PACIENTE. ED02	16	ONLINE	TODAS	16
PREVENCIÓN Y MANEJO DEL ESTRÉS PARA PROFESIONALES DEL HOSPITAL UNIVERSITARIO 12 DE OCTUBRE. ED01	25	ONLINE	TODAS	152
PREVENCIÓN Y MANEJO DEL ESTRÉS PARA PROFESIONALES DEL HOSPITAL UNIVERSITARIO 12 DE OCTUBRE. ED02	25	ONLINE	TODAS	59
PREVENCIÓN Y MANEJO DEL ESTRÉS PARA PROFESIONALES DEL HOSPITAL UNIVERSITARIO 12 DE OCTUBRE. ED03	25	ONLINE	TODAS	244

## SESIONES CLÍNICAS

FECHA	TEMA	SERVICIO/SECCIÓN
GENERALES		
23/02/2024	Fiebre y esplenomegalia en el inmunodeprimido	Microbiología / Medicina Interna
22/03/2024	Caso clínico Endocrinología	Endocrinología / C. Torácica / Medicina Interna / Anatomía Patológica
31/05/2024	NecroTAC: otra herramienta de calidad en la atención al trauma	Medicina Intensiva / Radiodiagnóstico
28/06/2024	Teratognosis	Medicina Nuclear / Oncología Médica
25/10/2024	Tratamiento de la adicción al alcohol en el paciente con deterioro neuropsicológico	Psiquiatría
20/12/2024	Infusión de granulocitos como terapia de rescate	Enfermedades Infecciosas / Hematología / Dermatología / Microbiología / Anatomía Patológica / Farmacia Hospitalaria



EXTRAORDINARIAS		
13/03/2024	V Jornadas de Casos Clínicos de Residentes	Comisión de Docencia
18/03/2024	Jornadas de Puertas Abiertas Futuros Residentes	Comisión de Docencia
06/05/2024	Acto de Bienvenida de residentes RIs	Comisión de Docencia
22/05/2024	Despedida RESIDENTES MAYO	Comisión de Docencia
18/09/2024	Despedida RESIDENTES SEPTIEMBRE	Comisión de Docencia



## **Investigación: I+D+i**

Proyectos de investigación

Grupos investigadores

Innovación

Publicaciones científicas

Actividades de divulgación científica

Biblioteca en Ciencias de la Salud

# 7

7. INVESTIGACIÓN: I+D+i

RESUMEN DE PROYECTOS DE INVESTIGACIÓN EN 2024 SEGÚN FINANCIADOR

	NUEVOS	PREVIOS ACTIVOS	TOTAL
Competitivo intramural	0	3	3
Competitivo con financiación privada liderado por el hospital	14	50	64
Competitivo con financiación privada liderado por otro centro	0	4	4
Competitivo con financiación pública liderado por el hospital	42	160	202
Competitivo con financiación pública liderado por otro centro	0	5	5
Financiados/promovidos por la industria	40	65	105
Otras formas de financiación (grupos, sociedades, fundaciones,...)	29	35	64
Sin financiador	0	12	12
TOTAL	125	334	459

PROYECTOS DE INVESTIGACIÓN

TÍTULO	FINANCIADOR
NUEVAS INTERVENCIONES TERAPÉUTICAS ADYUVANTES PARA ENFERMEDADES MITOCONDRIALES	FUNDACION INVESTIGACION BIOMEDICA HOSPITAL 12 DE OCTUBRE
IMMUNOLOGY, IMMUNOPATHOLOGY AND THERAPY IN INFLAMMATORY BOWEL DISEASE	FUNDACION INVESTIGACION BIOMEDICA HOSPITAL 12 DE OCTUBRE
IDENTIFICACIÓN DE NUEVOS GENES CAUSANTES DE ENFERMEDADES RARAS EN PACIENTES PEDIÁTRICOS, BUSQUEDA DE DIANAS FARMACOLÓGICAS, Y DESCUBRIMIENTO DE FARMACOS, LOS PASOS PARA UNA MEDICINA PERSONALIZADA	FUNDACION INVESTIGACION BIOMEDICA HOSPITAL 12 DE OCTUBRE
DISFUNCIÓN SINÁPTICA EN SINUCLEINOPATÍAS: BIOMARCADORES MULTIMODALES PARA EL DIAGNÓSTICO Y PRONÓSTICO DE LA DEMENCIA CON CUERPOS DE LEWY Y LA ENFERMEDAD DE PARKINSON	FUNDACION EUGENIO RODRIGUEZ PASCUAL
BANCO REGIONAL DE LECHE MATERNA ALADINA-MGU	CECABANK S.A
INTERACCIÓN ENTRE LA INESTABILIDAD CROMOSÓMICA Y EL SISTEMA INMUNE EN CÁNCER DE PULMÓN MICROCÍTICO	FUNDACION CIENTIFICA DE LA ASOCIACION ESPAÑOLA CONTRA EL CANCER

TÍTULO	FINANCIADOR
DONANTES VIVOS DE RIÑÓN: UNA MIRADA TRANSVERSAL DE SUS NECESIDADES Y PERSPECTIVAS CON EL OBJETIVO DE MEJORAR SU EXPERIENCIA DURANTE EL PROCESO DE DONACIÓN	CHIESI ESPAÑA, S.A.U.
EXOIPS4DOA: EN BUSCA DE UNA TERAPIA PARA DOA BASADA EN EL USO DE CÉLULAS IPS Y EXOSOMAS	ORGANIZACION NACIONAL DE CIEGOS ESPAÑOLES
OVERCOMING SOLID TUMOR DEFENSES WITH PERSONALIZED AND MULTITARGETED SMART-TE CELLS TARGETING INTRA- AND EXTRA-CELLULAR ANTIGENS	FUNDACION DE INVESTIGACIÓN ONCOLÓGICA
SOSCLC-AECC: CÁNCER DE PULMÓN DE CÉLULA PEQUEÑA DE LAS REDES BIOLÓGICAS A LA TERAPIA PERSONALIZADA SOSCLC-AECC: CÁNCER DE PULMÓN DE CÉLULA PEQUEÑA DE LAS REDES BIOLÓGICAS A LA TERAPIA PERSONALIZADA	FUNDACION CIENTIFICA DE LA ASOCIACION ESPAÑOLA CONTRA EL CANCER
ANÁLISIS MORFOLÓGICO DE LA VIABILIDAD DEL INJERTO DE PARED ABDOMINAL PRESERVADA EN CELSIOR A 4° EN NEVERA	SOCIEDAD MADRILEÑA DE TRASPLANTES
RESPUESTA INMUNOLÓGICA TRAS VACUNACIÓN FRENTE SARS-COV-2 EN NIÑOS MENORES DE 12 AÑOS: COMPARACIÓN ENTRE PACIENTES CON INFECCIÓN VIH Y NIÑOS INMUNOCOMPETENTES	FUNDC. INVEST. BIOM. HOSPITAL CLINICO SAN CARLOS
CARACTERIZACIÓN DEL PERFIL MOLECULAR EN BIOPSIA LIQUIDA DE LAS NEOPLASIAS NEUROENDOCRINAS (NNES) G3 DE ORIGEN GASTROENTEROPANCREATICO (GEP) O DESCONOCIDO. UTILIDAD DIAGNOSTICA Y DE SEGUIMIENTO DE LA ENFERMEDAD	GRUPO ESPAÑOL DE TUMORES NEUROENDOCRINOS Y ENDOCRINOS (GETNE)
COHORTE NACIONAL DE MUJERES EMBARAZADAS CON INFECCIÓN POR VIH Y SUS HIJOS EXPUESTOS EN ESPAÑA	FUNDACION ESPAÑOLA DE PEDIATRIA
APLICACIÓN DE TÉCNICAS DE EVALUACIÓN DE DAÑO CORPORAL E IMPACTO SOCIAL Y PERSONAL EN EL SUICIDIO	FUNDACION MAPFRE
MEDICINA DE PRECISIÓN APLICADA A LOS PACIENTES CON LEUCEMIA MIELOIDE AGUDA: IMPLANTACIÓN DE BIOMARKERS DE RESPUESTA FARMACOLÓGICA	FUNDACION ESPAÑOLA DE HEMATOLOGIA Y HEMOTERAPIA
ANÁLISIS DE EXPRESIÓN DE MICRORNAS Y PERFILES DE CITOQUINAS EN SANGRE Y SALIVA EN PACIENTES QUE DESARROLLAN NEUMONITIS POR TRASTUZUMAB-DERUXTECAN	ASOCIACION ESPAÑOLA CANCER DE MAMA METASTASICO (AECMM)
ESTUDIO PUMA. ESTUDIO PILOTO DE USO DE MIDLÍSLIS APP	FUNDACION SENEPRO
VALOR PREDICTIVO DE LA FRAGILIDAD Y LA COMPOSICIÓN CORPORAL SOBRE LA SUPERVIVENCIA EN CANDIDATOS A TRASPLANTE HEPÁTICO	CHIESI ESPAÑA, S.A.U.
MEDICINA PERSONALIZADA PARA LA ELA MEDIANTE EL USO DE NOVEDADOSOS SISTEMAS SINTÉTICOS EDICIÓN - SYNCAS. PERSONALIZED MEDICINE FOR ALS BY USING NOVEL SYNTHETIC EDITING SYSTEMS - SYNCAS	FUNDACION LUZON
AVANZANDO HACIA EL MODELO ÓPTIMO: IMPLEMENTACIÓN DE NUEVAS HERRAMIENTAS Y REDES DE TRABAJO COLABORATIVO PARA OFRECER PLANES DIRIGIDOS EN LOS CUIDADOS A PVV Y USUARIOS DE PREP EN UN EQUIPO MULTIDISCIPLINAR E INTERSECTORIAL	LABORATORIOS VIIH HEALTHCARE, S.L.
BLADIMIR, NUEVO SISTEMA DIAGNÓSTICO PARA LA DETECCIÓN TEMPRANA DEL CÁNCER DE VÉJIGA	FUNDACION PFIZER

TÍTULO	FINANCIADOR
BLADIMIR Y BLADIMIRPLUS. VALIDACIÓN MULTICÉNTRICA DE UN NOVEDOSO Y EFICIENTE SISTEMA PARA EL DIAGNÓSTICO Y PREDICCIÓN DE RESPUESTA A BCG EN PACIENTES CON CÁNCER DE VEJIGA	FUNDACION CIENTIFICA DE LA ASOCIACION ESPAÑOLA CONTRA EL CANCER
ESTUDIO DEL INFLAMASOMA NLRP3 EN EL SÍNDROME CARDIORRENAL TRAS UN FRACASO RENAL AGUDO INDUCIDO POR CONTRASTE EN EL INTERVENCIONISMO CARDIOLÓGICO.	FUNDACIÓN CASA DEL CORAZÓN
EMPODERAMIENTO Y EVALUACIÓN DE EXPERIENCIAS Y RESULTADOS EN PACIENTES CON CARDIOPATÍAS CONGÉNITAS MEDIANTE UNA APLICACIÓN MÓVIL	FUNDACION MENUDOS CORAZONES
APLICACIÓN DE LA RADIÓMICA PARA LA CARACTERIZACIÓN AUTOMÁTICA DE LOS REALCES NO MASA EN RESONANCIA MAGNÉTICA DE MAMA	FUNDACIÓN SEDIM
FASE PREVIA CÁNCER DE PULMÓN DE CÉLULA PEQUEÑA: REDES BIOLÓGICAS Y MEDICINA PERSONALIZADA	FUNDACION CIENTIFICA DE LA ASOCIACION ESPAÑOLA CONTRA EL CANCER
VALIDACIÓN DE LA HETEROGENEIDAD INTRATUMORAL Y SU IMPACTO CLÍNICO EN EL TRATAMIENTO INICIAL DEL CÁNCER DE OVARIO AVANZADO	FUNDACION ESPAÑOLA DE ONCOLOGIA MEDICA
TERDOA BIOMIPS: NUEVAS APROXIMACIONES TERAPÉUTICAS PARA DOA BASADAS EN TECNOLOGÍA DE IPSCS Y BIOMATERIALES TEXTURIZADOS	ORGANIZACION NACIONAL DE CIEGOS ESPAÑOLES
TRAUMATISMO CRANEAL Y FRACTURA DE CADERA: APROVECHAR LOS DATOS DE LA VIDA REAL PARA MEJORAR EL PROCESO ASISTENCIAL Y LOS RESULTADOS EN SALUD	FUNDACION DE INVESTIGACION MEDICA MUTUA MADRILEÑA
BLADIMIR, NON-INVASIVE URINE-BASED DIAGNOSTIC AND THERAPY RESPONSE PREDICTOR FOR BLADDER CANCER. (BLADIMIR)	FUNDACION LACAIXA
LOCAL UPREGULATION OF TUMOR CELL OX40L USING INTRATUMORAL DELIVERY OF EXOGENOUS OX40L MRNA AS A CANDIDATE THERAPEUTIC INTERVENTION TO INCREASE THE EFFICACY OF PD-1 AXIS BLOCKADE IN NSCLC	FUNDACION DE INVESTIGACIÓN ONCOLÓGICA
LANDSCAPE MAPPING OF EPITOPES AND T CELL RECEPTORS FOR MALIGNANT PLEURAL MESOTHELIOMA	FUNDACIÓN CRIS DE INVESTIGACIÓN PARA VENCER EL CÁNCER
ESTUDIO DEL PAPEL DEL SOPORTE CIRCULATORIO MECÁNICO EN LA EVOLUCIÓN DE LA INFLAMACIÓN MEDIADA POR NEUTRÓFILOS EN LA FISIOPATOLOGÍA DEL SHOCK CARDIOGÉNICO	FUNDACIÓN CASA DEL CORAZÓN
ReBePCa: ADRESSING THE BIOLOGICAL AND CLINICAL ROLE OF Rb1 LOSS AND DNA REPAIR DEFECTS IN LETHAL PROSTATE CANCER	FUNDACIÓN CRIS DE INVESTIGACIÓN PARA VENCER EL CÁNCER
INVESTIGACIÓN SOBRE EL IMPACTO DE UN PROGRAMA DE PACIENTE EXPERTO EN EL AUTOCUIDADO DE PACIENTES CON MIELOMA MÚLTIPLE	HILL AND KNOWLTON ESPAÑA SA
DEEP LEARNING AND MORPHOLOGICAL PATTERNS OF HOMOLOGOUS RECOMBINATION DEFICIENTY IN OVARIAN CANCERS FROM WHOLE SLIDE IMAGES	GILEAD SCIENCES, S.L.U.

TÍTULO	FINANCIADOR
ESTUDIO PUMA - ESTUDIO PILOTO DE USO DE MIDLÁLISIS APP	FUNDACION MADRILEÑA DE NEFROLOGIA
EVALUACIÓN DE LA ADMINISTRACIÓN DE UN QUELANTE DE HIERRO CONJUGADO CON UNA NANOPARTÍCULA EN RATONES HEMOCROMATÓNICOS */ PRUEBA DE CONCEPTO	FUNDACION EUGENIO RODRIGUEZ PASCUAL
USO DE ORGANOIDES CEREBRALES DERIVADOS DE PACIENTES PARA LA BÚSQUEDA DE TRATAMIENTOS EFICACES PARA LA 4DEMENCIA FRONTOTEMPORAL	FUNDACION EUGENIO RODRIGUEZ PASCUAL
ANÁLISIS INTEGRAL MULTI-ÓMICO EN PACIENTES CON NEOPLASIAS NEUROENDOCRINAS (NNES)	FUNDACION CIENTIFICA DE LA ASOCIACION ESPAÑOLA CONTRA EL CANCER
ACOMPAÑANDO A LOS NIÑOS Y ADOLESCENTES QUE CRECEN CON EL VIH	GILEAD SCIENCES, S.L.U.
DESARROLLO Y VALIDACIÓN DE ALGORITMOS DIGITALES INTELIGENTES PARA LA IDENTIFICACIÓN DE DIANAS TERAPÉUTICAS EN LOS PACIENTES CON CÁNCER DE PULMÓN	FUNDACION DE INVESTIGACION MEDICA MUTUA MADRILEÑA
EVALUACIÓN DE LA UTILIDAD DE LA SECUENCIACIÓN DEL GENOMA COMPLETO EN TRIO EN PACIENTES SINDRÓMICOS SIN CARACTERIZACIÓN GENÉTICO-MOLECULAR	FUNDACION DE INVESTIGACION MEDICA MUTUA MADRILEÑA
ESTUDIO FARMACOGÉNICO DE LA TOXICIDAD DE TRASTUZUMAB-DERUXTECAN EN PACIENTES CON CÁNCER DE MAMA	FUNDACION MENUDOS CORAZONES
LIQUID BIOPSY MRD AND PET-TC TECHNIQUES TO EARLY IDENTIFY HIGH RISK FOLLICULAR LYMPHOMA AND ANTICIPATE PROGRESSION	FUNDACIÓN CRIS DE INVESTIGACIÓN PARA VENCER EL CÁNCER
CARACTERIZACIÓN MOLECULAR DEL CÁNCER COLORRECTAL CON INESTABILIDAD DE MICROSATÉLITES (MSI-H): IDENTIFICACIÓN DE MARCADORES PRONÓSTICOS Y PREDICTIVOS AL TRATAMIENTO CON INMUNOTERAPIA	FUNDACION ESPAÑOLA DE ONCOLOGIA MEDICA
VALOR PRONÓSTICO DEL ÁNGULO DE FASE EN PACIENTES PEDIÁTRICOS SOMETIDOS A CIRUGÍA CARDIACA	FUNDACION MENUDOS CORAZONES
PUESTA A PUNTO DE UN MODELO DE ORGANOIDE DE AMÍGDALA COMO PLATAFORMA DE ANÁLISIS DE LA RESPUESTA INMUNE ADAPTATIVA EN TRASPLANTE DE ÓRGANO SÓLIDO	SOCIEDAD MADRILEÑA DE TRASPLANTES
SOBREEXPRESIÓN DE IL-7R EN CÉLULA TUMORAL Y CONSUMO DE IL-7 ("IL-7 SINK"): VALIDACIÓN DE UN NUEVO MECANISMO DE SUPRESIÓN DE LA RESPUESTA T ANTI-TUMORAL EN CÁNCER DE PULMÓN HUMANO	FUNDACION ESPAÑOLA DE ONCOLOGIA MEDICA
EVALUACIÓN DE LA RESPUESTA INMUNOLÓGICA DESPUÉS DE LA VACUNACIÓN FRENTE A SARS-COV-2 EN NIÑOS INMUNODEPRIMIDOS	SOCIEDAD ESPAÑOLA DE INFECTOLOGÍA PEDIÁTRICA
LEDUCQ TRANS-ATLANTIC NETWORK OF EXCELLENCE ON CIRCADIAN EFFECTS IN STROKE	LEDUCQ FOUNDATION FOR CARDIOVASCULAR RESEARCH
CAMBIOS EN EL COMPONENTE INMUNE ASOCIADOS A LA PERDIDA DE PTEN EN EL CANCER DE PRÓSTATA AVANZADO	FUNDACION DE INVESTIGACION MEDICA MUTUA MADRILEÑA

TÍTULO	FINANCIADOR
OPTIMIZATION AND VALIDATION OF MRNA STAB-T19 CELL THERAPY FOR HEMATOLOGICAL TUMORS	FUNDACION CIENTIFICA DE LA ASOCIACION ESPAÑOLA CONTRA EL CANCER
EL RETO DEL DIAGNÓSTICO DIFERENCIAL DE LA HIPERTENSIÓN ARTERIAL PULMONAR VS LA HIPERTENSIÓN PULMONAR DEL GRUPO 2 EN LA PRÁCTICA CLÍNICA. PROPUESTA DE UN ALGORITMO NO INVASIVO.	FUNDACIÓN CASA DEL CORAZÓN
EVALUACIÓN MULTIMODAL DEL DAÑO MEDIADO POR ANTICUERPOS EN TRASPLANTE CARDIACO	FUNDACIÓN CASA DEL CORAZÓN
ICI19/00020 EFFICACY, SAFETY AND COST-EFFECTIVENESS OF METHOTREXATE, ADALIMUMAB, OR THEIR COMBINATION IN NON INFECTIOUS NON ANTERIOR UVEITIS: A MULTICENTER, RANDOMIZED, PARALLEL 3 ARM, ACTIVE-CONTROLLED, PHASE 3 OPEN LABEL WITH BLINDED OUTCOME ASSESSMENT STUDY	FUNDC. INVEST. BIOM. HOSPITAL CLINICO SAN CARLOS
REMODELACIÓN INMUNOMEDIADA DE LA PARED VASCULAR Y TEJIDOS ASOCIADOS COMO PRINCIPAL RESPONSABLE DEL ESTADO PROTROMBÓTICO ASOCIADO A COVID-19: SÍNDROME AUTOINMUNE DE COAGULACIÓN VASCULAR LOCALIZADA.	FUNDACION DE INVESTIGACION MEDICA MUTUA MADRILEÑA
TRASTORNOS DEL SUEÑO TRAS CONMOCION CEREBRAL	FUNDACION DE INVESTIGACION MEDICA MUTUA MADRILEÑA
CHARACTERIZING EARLY EVENTS DRIVING CARCINOGENESIS IN CONSTITUTIONAL MISMATCH REPAIR DEFICIENCY (CMMRD) SYNDROME AS A POTENTIAL STRATEGY FOR PRECISION SURVEILLANCE AND PREVENTION	FUNDACIÓ LA MARATÓ DE TV3
CONVENIO AECC - TUMOR CELL C127 (IL-TR) OVEREXPRESSION AND RESISTANCE TO PD-1 AXIS BLOCKADE IN NON-SMALL CELL LUNG CANCER	FUNDACION CIENTIFICA DE LA ASOCIACION ESPAÑOLA CONTRA EL CANCER
ESTUDIO DE LA CINÉTICA Y REACTIVIDAD DE LOS ANTICUERPOS NEUTRALIZANTES EN PACIENTES RECUPERADOS DE COVID-19	FUNDACION DE INVESTIGACION MEDICA MUTUA MADRILEÑA
RESISTANCE TO PD-1 CHECKPOINT BLOCKADE IN NSCLC INDUCED BY TUMOR CELL CD127 (IL-7R) EXPRESSION: VALIDATION, FUNCTIONAL ASSESSMENT, AND TARGETED THERAPEUTIC STRATEGIES	LUNG CANCER RESEARCH FOUNDATION
CARACTERIZACIÓN GENÓMICA DE MUTACIONES GERMINALES Y SOMÁTICAS EN PACIENTES PEDIÁTRICOS CON EPILEPSIA REFRACTARIA.	FUNDACION DE INVESTIGACION MEDICA MUTUA MADRILEÑA
NUEVAS HERRAMIENTAS PARA LA DETECCIÓN Y MONITORIZACIÓN DE LA LESIÓN AXONAL TRAUMÁTICA	FUNDACION DE INVESTIGACION MEDICA MUTUA MADRILEÑA
ESTUDIO MULTICÉNTRICO DE ACIDURIA GLUTARICA TIPO I: CARACTERIZACIÓN CLÍNICA, RADIOLÓGICA Y NEUROCOGNITIVA. ELABORACIÓN DE UN REGISTRO NACIONAL	FUNDACION DE INVESTIGACION MEDICA MUTUA MADRILEÑA
HR18-00469 - LOCKING CELLS AGAINST EBOLA VIRUS	CONSEJO SUPERIOR DE INVESTIGACIONES CIENTIFICAS

TÍTULO	FINANCIADOR
RENACER, THE NATIONAL NETWORK OF BRAIN METASTASIS, AS A STRATEGY TO CHALLENGE BRAIN METASTASIS ASSOCIATED LETHALITY, THERAPEUTIC RESISTANCE AND IMPACT IN QUALITY OF LIFE	FUNDACION DEL SECTOR PÚBLICO ESTATAL CENTRO NACIONAL DE INVESTIGACIONES ONCOLÓGICAS CARLOS III
TERAPIA CELULAR ADOPTIVA MEDIANTE TRANSFERENCIA DE LINFOCITOS CD3+/PD1+ INFILTRANTES DE TUMOR EN CÁNCER DE MAMA AVANZADO	FUNDACIÓ CLINIC PER A LA RECERCA BIOMÈDICA
ENSAYO CLINICO CONTROLADO Y ALEATORIZADO EN EL QUE SE COMPARA LA COLONOSCOPIA Y LA PRUEBA INMUNOQUIMICA DE DETECCION DE SANGRE OCULTA EN HECES EN EL CRIBADO DEL CANCER COLORRECTAL. ESTUDIO COLONPREV	FUNDACIÓ CLINIC PER A LA RECERCA BIOMÈDICA
IL7R IN LUNG CANCER DEVELOPMENT, METASTASIS AND RESITANCE TO IMMUNE TO CHECKPOINT INHIBITOR THERAPY	INSTITUTO DE MEDICINA MOLECULAR JOÃO LOBO ANTUNES
DESARROLLO DE LA PRIMERA INMUNOTERAPIA CELULAR STAB PARA TUMORES SÓLIDOS (STABSOLID)	MINISTERIO DE CIENCIA E INNOVACION
LUMICARE, UNA SOLUCIÓN INTEGRAL DE MEDICINA PERSONALIZADA PARA EL CUIDADO DE PACIENTES DE CÁNCER DE LA MUJER BASADA EN LA INTERVENCIÓN DIETÉTICA, DE HÁBITOS DE VIDA Y DE BIENESTAR EMOCIONAL	MINISTERIO DE ECONOMIA Y COMPETITIVIDAD
DESARROLLO DE UNA PLATAFORMA DIGITAL PARA LA GESTIÓN REMOTA DE PACIENTES CON TRASTORNOS DEL MOVIMIENTO	MINISTERIO DE CIENCIA E INNOVACION
JARED — Grant Agreement 101183391	EUROPEAN HEALTH AND DIGITAL EXECUTIVE AGENCY
INDICATE- GRANT AGREEMENTNº 101167778- DIGITAL-2023-CLOUD-AI-04	EUROPEAN HEALTH AND DIGITAL EXECUTIVE AGENCY
Ebola PREP-TBOX Grant Agreement 101145709 EDCTP3	EDCTP
CELULAS STAB-T MULTIDIANA PERSONALIZADAS PARA EL TRATAMIENTO EFICAZ Y SEGURO DE TUMORES SOLIDOS DISEMINADOS	MINISTERIO DE ECONOMIA Y COMPETITIVIDAD
DESARROLLO DE UN CANDIDATO VACUNAL FRENTE A LA MALARIA CLÍNICA POR PLASMODIUM FALCIPARUM BASADO EN LA RESPUESTA IGM E IGG. (FALCIVAC-MG)	MINISTERIO DE ECONOMIA Y COMPETITIVIDAD
SUPPORT-Project 101145811	EDCTP
INFLAMASOMA CARDIACO COMO MECANISMO DIANA EN EL SÍNDROME CARDIORENAL TRAS EL FRACASO RENAL AGUDO ASOCIADO A DIFERENTES ETIOLOGÍAS	MINISTERIO DE ECONOMIA Y COMPETITIVIDAD
PAPEL DEL EJERCICIO FÍSICO EN PACIENTES PEDIÁTRICOS CON CÁNCER RECEPTORES DE UN TRASPLANTE DE PRECURSORES HEMATOPOYÉTICOS Y EN SU REALIDAD CLÍNICA: HENKO.	MINISTERIO DE ECONOMIA Y COMPETITIVIDAD
EN BUSCA DE UNA TERAPIA ANTIOXIDANTE PARA DOA 'PLUS' BASADA EN TECNOLOGÍA DE IPSCS Y POLIFENOLES NATURALES	MINISTERIO DE ECONOMIA Y COMPETITIVIDAD
CARACTERIZACIÓN MOLECULAR DEL CÁNCER DE PRÓSTATA HEREDITARIO	MINISTERIO DE ECONOMIA Y COMPETITIVIDAD



TÍTULO	FINANCIADOR
ANALYSIS OF MOLECULAR MECHANISMS TRIGGERING FOOD ALLERGY VERSUS TOLERANCE AND CHARACTERIZATION OF NOVE ALLERGENS IN FOOD	COMUNIDAD DE MADRID
PROYECTO INFLAKICARDISOMA: ESTUDIO DEL INFLAMASOMA NLRP3 EN EL SÍNDROME CARDIORRENAL TRAS UN FRACASO RENAL AGUDO	INSTITUTO DE SALUD CARLOS III
PREDICCIÓN DE ENFERMEDAD CARDIOVASCULAR EN LUPUS ERITEMATOSO	INSTITUTO DE SALUD CARLOS III
DESARROLLO DE UN MODELO PRONÓSTICO DE CIRCULACIÓN POSNATAL EN FETOS CON DIAGNÓSTICO DE ATRESIA PULMONAR ESTENOSIS PULMONAR CRÍTICA CON SEPTO VENTRICULAR ÍNTEGRO: ESTUDIO PROSPECTIVO OBSERVACIONAL DE COHORTES	INSTITUTO DE SALUD CARLOS III
BIOFÍSICA Y BIOMEDICINA DE PRECISIÓN PARA LAS NECESIDADES ACTUALES EN CÁNCER DE MAMA AVANZADO: PROGRAMA DE BIOMARCADORES DE TRATAMIENTO CON TRASTUZUMAB DERUXTECAN (GO BREAST - COHORT C	INSTITUTO DE SALUD CARLOS III
SENESCENCIA CELULAR ACELERADA EN LA ENFERMEDAD RENAL CRÓNICA: NUEVOS BIOMARCADORES DE RIESGO PARA LA ENFERMEDAD CARDIOVASCULAR.	INSTITUTO DE SALUD CARLOS III
NUEVAS ESTRATEGIAS DE INMUNOTERAPIA PARA EL TRATAMIENTO DE NEOPLASIAS DE CÉLULAS B	INSTITUTO DE SALUD CARLOS III
NUEVAS TERAPIAS Y ENFOQUES PERSONALIZADOS EN EL CANCER MICROCÍTICO DE PULMÓN	INSTITUTO DE SALUD CARLOS III
CD44 TUMORAL Y SENSIBILIDAD AL BLOQUEO PD-1: VALIDACIÓN FUNCIONAL Y DESARROLLO DE TERAPIAS SINÉRGICAS CENTRADAS EN CD44 PARA MEJORAR LA EFICACIA DEL BLOQUEO DE PUNTOS DE CONTROL INMUNE EN CÁNCER DE PULMÓN	INSTITUTO DE SALUD CARLOS III
COMBINACIÓN DE TÉCNICAS PERSONALIZADAS DE CtDNA y PET/TC PARA PRECERIR EL FRACASO DELTRATAMIENTNO CON CÉLULAS CAR-T EN PACIENTES CON LINFOMA B DIFUSO DE CÉLULAS GRANDES REFRACTARIO O EN RECAÍDA	INSTITUTO DE SALUD CARLOS III
VALIDACIÓN DE MODELOS BASADOS EN EL APRENDIZAJE AUTOMÁTICO PARA LA PREDICCIÓN DE COMPLICACIONES MATERNAS EN LA PREECLAMPSIA PRECOZ	INSTITUTO DE SALUD CARLOS III
ADMINISTRACIÓN INTRATUMORAL DE CÉLULAS T MODIFICADAS CON EL RECEPTOR QUIMÉRICO (CAR) FRENTE AL ANTÍGENO P32 EN GLIOMAS DE ALTO GRADO EN PROGRESIÓN. ENSAYO CLÍNICO FASE 1 CON ESCALADA DE DOSIS	INSTITUTO DE SALUD CARLOS III
INNO+12 - CONSOLIDACIÓN DE LA UNIDAD DE INNOVACIÓN DEL INSTITUTO I+12, EN LA PLATAFORMA ITEMAS-ISCI	INSTITUTO DE SALUD CARLOS III
OPTIMIZACIÓN DE LA TERAPIA CON INHIBIDORES DE KRAS PARA MEJORAR LA ONCOLOGÍA DE PRECISIÓN EN EL CÁNCER IMPULSADO POR KRAS	INSTITUTO DE SALUD CARLOS III
EVALUACIÓN A LARGO PLAZO DE PACIENTES CON ENFERMEDAD DE KAWASAKI Y MIS-C. ESTUDIO PILOTO SOBRE LA ACTIVACIÓN DEL SISTEMA INMUNE, BIOMARCADORES CARDÍACOS, EVALUACIÓN CARDIOPULMONAR Y CALIDAD DE VIDA.	INSTITUTO DE SALUD CARLOS III

TÍTULO	FINANCIADOR
UTILIDAD TERAPÉUTICA DE SUPLEMENTOS NUTRICIONALES CON FUNCIÓN ANAPLERÓTICA EN ENFERMEDADES MITOCONDRIALES	INSTITUTO DE SALUD CARLOS III
GENERACIÓN Y CARACTERIZACIÓN DE FRAGMENTOS DE ANTICUERPOS TIPO SCJv TUMOR-ESPECÍFICOS COMO NUEVAS ESTRATEGIAS DE INMUNOTERAPIA MOLECULAR Y CELULAR Y DE BIOPSIA LÍQUIDA PARA PACIENTES DE CÁNCER	INSTITUTO DE SALUD CARLOS III
EJERCICIO FÍSICO Y ASESORAMIENTO EN SALUD EN PACIENTES PEDIÁTRICOS CON CÁNCER SOMETIDOS A TRANSPLANTE DE PRECURSORES HEMATOPOYÉTICOS: UNIÓN ENTRE INVESTIGACIÓN Y REALIDAD CLÍNICA.	INSTITUTO DE SALUD CARLOS III
ENCEFALOMIOPATÍA MITOCONDRIAL PEDIÁTRICA: APROXIMACIONES DIAGNÓSTICO-TERAPEUTICAS	INSTITUTO DE SALUD CARLOS III
EXPRESIÓN ALTERADA DE IKKA COMO NEXO ENTRE EL DESARROLLO DE ENFERMEDADES CUTÁNEAS AMPOLLOSAS INFLAMATORIAS Y TRASTORNOS HEMATOLÓGICOS: IMPLICACIONES TERAPÉUTICAS.	INSTITUTO DE SALUD CARLOS III
EFFECTO DE LOS RITMOS CIRCADIANOS EN EL PRONÓSTICO, RECANALIZACIÓN E INFECCIONES TRAS UN ICTUS	INSTITUTO DE SALUD CARLOS III
IMPACTO DE LA TELEMONITORIZACIÓN NO INVASIVA SOBRE EVENTOS CLÍNICOS, COSTES SANITARIOS Y NO SANITARIOS EN LA INSUFICIENCIA CARDÍACA (IMPACT-HF).	INSTITUTO DE SALUD CARLOS III
EL SISTEMA ENDOCANNABINOIDE EN EL MICROAMBIENTE TUMORAL: PAPEL EN LA PROGRESIÓN Y RESPUESTA A INMUNOTERAPIA EN CÁNCER DE MAMA	INSTITUTO DE SALUD CARLOS III
PLATAFORMA ISCIII DE APOYO A LA I+D+I EN BIOMEDICINA Y CIENCIAS DE LA SALUD (BIOMODELOS Y BIOBANCOS) EN EL I +12	INSTITUTO DE SALUD CARLOS III
SOPORTE E INNOVACIÓN PARA LA INVESTIGACIÓN CLÍNICA	INSTITUTO DE SALUD CARLOS III
PROPUESTA DE PROYECTO AL PROGRAMA FORTALECE - INSTITUTO I+12	INSTITUTO DE SALUD CARLOS III
CERT22/00014	INSTITUTO DE SALUD CARLOS III
ATAXIA CONGÉNITA NO PROGRESIVA - MEJORAR EL DIAGNÓSTICO PARA INCREMENTAR LAS OPCIONES DE TRATAMIENTOS DIRIGIDOS	INSTITUTO DE SALUD CARLOS III
FUTURE OF ARTIFICIAL INTELLIGENCE TRAINED FOR HEARTFAILURE DETECTION & UPGRADING LATEST TECHNOLOGY - FAITHFUL	EIT HEALTH
Effectiveness and Cost-effectiveness of the STRATUM Tool to assist surgery in Patients Affected by Brain Tumours: A Quasi-experimental study	COMMISSION OF THE EUROPEAN COMMUNITIES
ENHANCED MANUFACTURING OF BROADLY POTENT EQUINE POLYCLONAL FAB WITH A RATIONALE IMMUNIZATION STRATEGY AGAINST CORONAVIRUSES	COMMISSION OF THE EUROPEAN COMMUNITIES
TOWARD A COMPLETE SIMULATION ENVIRONMENT FOR COMPLEMENT-ASSOCIATED PATHOLOGIES: PHYSIOLOGY-INSPIRED PHARMACOKINETICS / PHARMACODYNAMICS, DIGITAL TWINS, AND ARTIFICIAL INTELLIGENCE-ASSISTED DIGITAL PATHOLOGY (TWINKIDZ)	MINISTERIO DE ECONOMIA Y COMPETITIVIDAD

TÍTULO	FINANCIADOR
JACARDI	COMMISSION OF THE EUROPEAN COMMUNITIES
IMPROVED HEALTHCARE AT LOWER COST BY AN AI-GUIDED THERAPY NETWORK FOR PATIENTS WITH PARKINSON'S DISEASE – PdnetGo	EIT HEALTH
COESTIMULACIÓN 4-1BB CONDICIONADA POR PUNTO DE CONTROL INMUNE PARA UNA INMUNOTERAPIA CONTRA EL CÁNCER EFICAZ Y SEGURA EFFESO	MINISTERIO DE ECONOMIA Y COMPETITIVIDAD
NUEVA HERRAMIENTA BASADA EN INTELIGENCIA ARTIFICIAL Y BIOMARCADORES PARA EL DIAGNÓSTICO PRECOZ NO INVASIVO DEL CÁNCER DE PÁNCREAS: AI-EARLY PANC	MINISTERIO DE ECONOMIA Y COMPETITIVIDAD
ESTRATEGIA DE TERAPIA AVANZADA CON CÉLULAS MADRE DE PLACENTA Y SECRETOMA EN ENFERMEDADES DE MAYOR PREVALENCIA FEMENINA. MODELOS DE INCONTINENCIA URINARIA Y ESCLEROSIS MÚLTIPLE	MINISTERIO DE ECONOMIA Y COMPETITIVIDAD
EVALUACIÓN DE UN NUEVO MARCO MULTIMODAL PARA APOYAR EL DIAGNÓSTICO Y MANEJO DEL TEMBLOR	MINISTERIO DE ECONOMIA Y COMPETITIVIDAD
IMPROVING OBSTRUCTIVE SLEEP APNOEA DIAGNOSIS - APP-NEA	EIT HEALTH
Consolidation of WGS and RT-PCR activities for SARS-CoV-2 in Spain towards sustainable use and integration of enhanced infrastructure and processes in the RELECOV network	EUROPEAN HEALTH AND DIGITAL EXECUTIVE AGENCY
DESARROLLO Y EVALUACIÓN DEL VALOR PREDICTIVO DE UNA PRUEBA NGS ULTRASENSIBLE PARA LA DETECCIÓN DE ENFERMEDAD RESIDUAL MÍNIMA DESPUÉS DE TRATAMIENTOS EFICIENTES EN DIFERENTES BIOPSIAS LÍQUIDAS, INCLUYENDO SANGRE, ORINA Y SALIVA.	MINISTERIO DE ECONOMIA Y COMPETITIVIDAD
CARE-1- Project 101104801 First line randomized study platform to optimize treatment in patients with metastatic renal cell carcinoma	COMMISSION OF THE EUROPEAN COMMUNITIES
VERDI SARS-coV2 variants Evaluation in pRegnancy and paeDiatrics cohorts	COMMISSION OF THE EUROPEAN COMMUNITIES
COMputational Models FOR patienT stratification in urologic cancers – Creating robust and trustworthy multimodal AI for health care	COMMISSION OF THE EUROPEAN COMMUNITIES
DESCIFRANDO EL ROL DE hnRNP K EN EL MIELOMA MÚLTIPLE	INSTITUTO DE SALUD CARLOS III
ENGINEERED MRNA-ENCODING BISPECIFIC ANTI-4-1BB X ANTI-PD-L1 TRIMERBODIES FOR HIGHLY EFFECTIVE AND SAFE CANCER IMMUNOTHERAPY	COMUNIDAD DE MADRID
GENERACIÓN DE CÉLULAS STAbT DIRIGIDAS SIMULTÁNEAMENTE FRENTE ANTÍGENOS TUMORALES INTRACELULARES Y DE SUPERFICIE PARA SUPERAR LA HETEROGENEIDAD CLONAL DE LOS TUMORES SÓLIDOS	COMUNIDAD DE MADRID
ESTIMULACIÓN DE RAMA IZQUIERDA Y ABLACIÓN DEL NODO AURÍCULOVENTRICULAR EN PACIENTES CON INSUFICIENCIA CARDIACA, FEVI>40% Y FIBRILACIÓN AURICULAR PERMANENTE: EL ESTUDIO PACE-FIB	INSTITUTO DE SALUD CARLOS III

TÍTULO	FINANCIADOR
FACTORES RELACIONADOS CON LA ACTIVACIÓN MICROGLIAL DEPENDIENTE DE TREM2 EN LA DEMENCIA CON CUERPOS DE LEWY, INFLUENCIA SOBRE SU EVOLUCIÓN Y APLICACIONES CLÍNICAS.	INSTITUTO DE SALUD CARLOS III
ESTUDIO DEL PAPEL DE TAU EN LA REGULACIÓN DE LA AUTOFAGIA: RELEVANCIA PARA EL DIAGNOSTICO Y EL TRATAMIENTO DE LA DEMENCIA FRONTOTEMPORAL	INSTITUTO DE SALUD CARLOS III
IDENTIFICACIÓN DE BIOMARCADORES CANNABINOIDES EN LA DEPENDENCIA DEL ALCOHOL. PROYECTO CANNABIAL	INSTITUTO DE SALUD CARLOS III
ORGANOIDES EN EL TRASPLANTE INTESTINAL: HERRAMIENTA DE ESTUDIO PERSONALIZADA Y TERAPIA REGENERATIVA EN UN MODELO EXPERIMENTAL DE RECHAZO.	INSTITUTO DE SALUD CARLOS III
RESPUESTA DE LAS CÉLULAS T COOPERADORES FOLICULARES (TFH) FRENTE A ALOANTÍGENOS Y VIRUS RELEVANTES EN PACIENTES CON TRASPLANTE RENAL Y EN NUEVOS MODELOS EXPERIMENTALES	INSTITUTO DE SALUD CARLOS III
EFICACIA DE UNA CONSULTA ENFERMERA PARA MEJORAR EL GRADO DE ADHERENCIA TERAPÉUTICA Y DE CONOCIMIENTO DE MEDIDAS DE PREVENCIÓN Y PROMOCIÓN DE LA SALUD EN RECEPTORES DE TRASPLANTE RENAL.	INSTITUTO DE SALUD CARLOS III
MEDICINA DE PRECISIÓN EN LEUCEMIA MIELOIDE AGUDA: IMPLEMENTACIÓN DE BIOMARCADORES DE RESPUESTA FARMACOLÓGICA Y NUEVAS DIANAS PARA PACIENTES INELEGIBLES PARA TRATAMIENTO INTENSIVO.	INSTITUTO DE SALUD CARLOS III
REPROGRAMACIÓN EPIGENÓMICA DEL MICROAMBIENTE TUMORAL PARA ELIMINAR LOS ONCOGENES QUE PROMUEVEN AL GLIOMA	INSTITUTO DE SALUD CARLOS III
VALIDACIÓN Y UTILIDAD CLÍNICA DE MOOVEO: UNA PLATAFORMA DIGITAL PARA LA CONSULTA NEUROLÓGICA REMOTA.	INSTITUTO DE SALUD CARLOS III
ENVEJECIMIENTO CELULAR TISULAR E INMUNOSENESCENCIA COMO FACTORES PATOGENÉTICOS EN LA ESCLEROSIS SISTÉMICA (ES)	INSTITUTO DE SALUD CARLOS III
PREDICCIÓN DEL RIESGO DE HIPOACUSIA Y EPILEPSIA MEDIANTE TÉCNICAS DE NEUROIMAGEN E INTELIGENCIA ARTIFICIAL EN LOS NIÑOS CON CITOMEGALOVIRUS CONGÉNITO (ESTUDIO ARTICO).	INSTITUTO DE SALUD CARLOS III
ESTUDIO DE HISTORIA NATURAL EN MIOPATIAS DE ORIGEN MITOCONDRIAL	INSTITUTO DE SALUD CARLOS III
ROL DE LA PÉRDIDA DE 13Q MÁS ALLÁ DE BRCA2 Y RB1 EN LA BIOLOGÍA Y CURSO CLÍNICO DEL CÁNCER DE PRÓSTATA	INSTITUTO DE SALUD CARLOS III
EFICACIA DEL TRATAMIENTO Y PROFILAXIS ANTIBIÓTICA EN LA INFECCIÓN ASOCIADA A PIEZAS DE ALEACIÓN DE TITANIO DE SUPERFICIE ACTIVADA MEDIANTE RECUBRIMIENTO CON SOL-GEL O UNA NANOSTRUCTURA TUBULAR.	INSTITUTO DE SALUD CARLOS III
IMPLEMENTACIÓN DE ALGORITMOS DIGITALES INTELIGENTES PARA LA PREDICCIÓN DE RESPUESTA AL TRATAMIENTO EN PACIENTES CON CÁNCER DE PULMÓN CANDIDATOS A TERAPIAS DIRIGIDAS E INMUNOTERAPIA	INSTITUTO DE SALUD CARLOS III
DESARROLLO DE UNA CLASIFICACIÓN MOLECULAR INDEPENDIENTE DEL ORIGEN TUMORAL EN NEOPLASIAS NEUROENDOCRINAS CON POTENCIAL USO CLÍNICO	INSTITUTO DE SALUD CARLOS III

TÍTULO	FINANCIADOR
PAPEL DE LA INMUNIDAD CELULAR ESPECÍFICA FRENTE A CITOMEGALOVIRUS EN RECEPTORES DE TRASPLANTE ALOGÉNICO DE PROGENITORES HEMATOPOYÉTICOS TRATADOS CON CICLOFOSFAMIDA POST-TRASPLANTE	INSTITUTO DE SALUD CARLOS III
BLADIMIR/BLADICHECK. VALIDACIÓN DE DISPOSITIVO ELECTRÓNICO PARA DIAGNÓSTICO Y PREDICCIÓN DE RESPUESTA A TERAPIAS EN CÁNCER DE VEJIGA.	INSTITUTO DE SALUD CARLOS III
DESARROLLO DE UN PRODUCTO BASADO EN CÉLULAS MESENQUIMALES DE DECIDUA PARA EL TRATAMIENTO DE LA INCONTINENCIA URINARIA	INSTITUTO DE SALUD CARLOS III
TRANSLATIONAL RESEARCH LINKED TO MOGAT CLINICAL TRIAL. MOGAMULIZUMAB PLUS TOTAL SKIN ELECTRON BEAM THERAPY (EUDRACT 2019-004566-17) IN STAGES IB TO IIB MYCOSIS FUNGOIDES	INSTITUTO DE SALUD CARLOS III
EVALUACIÓN CLÍNICO TRASLACIONAL DE LA SECUENCIACIÓN DEL GENOMA COMPLETO NO INVASIVO (NIWGS) EN EL ÁMBITO PREIMPLANTACIONAL Y PRENATAL	INSTITUTO DE SALUD CARLOS III
ALMA INTELIGENCIA ARTIFICIAL PARA DIAGNÓSTICO, TRATAMIENTO Y PRONÓSTICO DE ENFERMEDADES HEMATOLÓGICAS	INSTITUTO DE SALUD CARLOS III
REMELADORES DE CROMATINA COMO INMUNO-MODULADORES TERAPÉUTICOS EN EL ADENOCARCINOMA DUCTAL PANCREÁTICO	INSTITUTO DE SALUD CARLOS III
PAPEL DE LA COLONIZACIÓN INTESTINAL DE ENTEROBACTERIALES PRODUCTORES DE CARBAPENEMASA EN EL PACIENTE CRÍTICO. BASES PARA REFORZAR LA ESTRATEGIA DE VIGILANCIA MICROBIOLÓGICA EN LOS HOSPITALES	INSTITUTO DE SALUD CARLOS III
TERAPIA PERSONALIZADA DE NUEVA GENERACION CON ANTICUERPOS INMUNOESTIMULADORES E INHIBIDORES DE PUNTOS DE CONTROL INMUNE EN CANCER	INSTITUTO DE SALUD CARLOS III
EXPLORER: PRIMER PORTFOLIO DE DISPOSITIVOS DE USO DOMÉSTICO DESTINADO A LA REHABILITACIÓN DE PACIENTES AFECTADOS POR TRASTORNOS DE LA MARCHA	INSTITUTO DE SALUD CARLOS III
POTENCIAR LOS RECURSOS PARA MEJORAR EL IMPACTO: PARTICIPACION EFECTIVA Y LIDERAZGO EN PROYECTOS EUROPEO	MINISTERIO DE ECONOMIA Y COMPETITIVIDAD
TEAM-COACH GRANT AGREEMENTProject 101079939	COMMISSION OF THE EUROPEAN COMMUNITIES
EQUIPO DE PCR CUANTITATIVA	INSTITUTO DE SALUD CARLOS III
ANALIZADOR GENÉTICO CAPILAR	INSTITUTO DE SALUD CARLOS III
INTEGRACIÓN DE LA INFORMACIÓN GERMINAL Y TUMORAL PARA UNA MEJOR MEDICINA DE PRECISIÓN EN CÁNCER DE PRÓSTATA HEREDITARIO	INSTITUTO DE SALUD CARLOS III
AYUDA ADICIONAL MIGUEL SERVET	INSTITUTO DE SALUD CARLOS III
P2022/BMD-7274 - REPROGRAMACIÓN DE MACRÓFAGOS COMO ESTRATEGIA TERAPÉUTICA FRENE A COVID-19 SEVERO	COMUNIDAD DE MADRID

TÍTULO	FINANCIADOR
SURGERYAI-MODELS: INCORPORATING DIGITAL TOOLS AND AI INTO THE SURGERY VALUE CHAIN.	MINISTERIO DE ECONOMIA Y COMPETITIVIDAD
DEFINICIÓN DE METRICAS Y VALIDACIÓN CLÍNICA DE UN SISTEMA DIGITAL PARA LA MONITORIZACIÓN REMOTA DE LOS TRASTORNOS DEL MOVIMIENTO	MINISTERIO DE ECONOMIA Y COMPETITIVIDAD
BIOFÍSICA TRASLACIONAL PARA LA DIGITALIZACIÓN DE LEUCEMIA INFANTIL	MINISTERIO DE ECONOMIA Y COMPETITIVIDAD
MANIPULACIÓN DE LA REPLICACIÓN TUMOR PARA RESENSIBILIZAR FRENTE A INMUNOTERAPIA	MINISTERIO DE ECONOMIA Y COMPETITIVIDAD
DESARROLLO DE UN PRODUCTO DE INVESTIGACION PARA TERAPIA CELULAR ADPOTIVA, OP TCELLS PARA PACIENTES CON CÁNCER GASTROINTESTINAL	MINISTERIO DE ECONOMIA Y COMPETITIVIDAD
NEOTERIC BIOMATERIALS FOR HIPSCS MONITORIZED DIFFERENTIATION TO RGCS: CREATION, MICROFABRICATION & MICROFLUIDICS	MINISTERIO DE ECONOMIA Y COMPETITIVIDAD
CAPN12-10: DESARROLLO PRECLÍNICO Y PRIMER ENSAYO CLÍNICO EN HUMANOS DE UN INHIBIDOR SELECTIVO PARA CALPAÍNA-12 COMO UNA NUEVA ESTRATEGIA PARA LA INMUNOTERAPIA DEL CÁNCER.	MINISTERIO DE ECONOMIA Y COMPETITIVIDAD
LIQUID BIOPSY IN HEAD AND NECK CANCER	INSTITUTO DE SALUD CARLOS III
VALORACIÓN DE LA GRAVEDAD DE LA BRONQUIOLITIS AGUDA BASADA EN TÉCNICAS ASISIDAS POR INTELIGENCIA ARTIFICIAL UTILIZANDO UN SMARTPHONE (VIBRA)	INSTITUTO DE SALUD CARLOS III
CRISPR-CAS9 GENE EDITING AND CHEMICAL MODIFICATION FOR THE DEVELOPMENT OF A NEXT-GENERATION CAR-NK PLATFORM IN MULTIPLE MYELOMA (EMPOWEREDCAR)	INSTITUTO DE SALUD CARLOS III
ESTUDIO DEL GENOMA COMPLETO Y PRIORIZACIÓN DE VARIANTES POR TÉRMINOS HPO EN PACIENTES CON INMUNODEFICIENCIAS PRIMARIAS SIN DIAGNÓSTICO MOLECULAR	INSTITUTO DE SALUD CARLOS III
IMPROVING MINIMAL RESIDUAL DISEASE ASSESSMENT IN PERIPHERAL BLOOD FOR MULTIPLE MYELOMA DEEP RESPONSE EVALUATION	INSTITUTO DE SALUD CARLOS III
ADAPTATIVE DESIGN CLINICAL TRIALS IN VIRAL DISEASES OUTBREAKS EMERGENCIES	INSTITUTO DE SALUD CARLOS III
OPTIMIZACIÓN DE LA TERAPIA ANTIBIÓTICA EN PACIENTES PEDIÁTRICOS CON SEPSIS CON EL USO COMBINADO DE TÉCNICAS DE IDENTIFICACIÓN BACTERIANA RÁPIDA Y MONITORIZACIÓN DE PROCALCITONINA SÉRICA	INSTITUTO DE SALUD CARLOS III
FACTORS DETERMINING THE VIABILITY OF SARS-COV-2 IN RESPIRATORY SAMPLES	INSTITUTO DE SALUD CARLOS III
FRA-2, A NEW THERAPEUTIC TARGET AGAINST LUNG CANCER IN THE TUMOR AND ITS MICROENVIRONMENT	INSTITUTO DE SALUD CARLOS III

TÍTULO	FINANCIADOR
ENSAYO CLINICO EN FASE I, PRIMERO EN HUMANOS PARA EVALUAR LA SEGURIDAD DE LAS CELULAS STAbT19: LINFOCITOS T AUTOLOGOS MODIFICADOS GENETICAMENTE QUE SECRETAN ANTICUERPOS BIESPECIFICOS CD19xCD3, PARA NEOPLASIAS MALIGNAS DE CELULAS B	INSTITUTO DE SALUD CARLOS III
ATROFIA ÓPTICA DOMINANTE: iPCs COMO MODELO DE ENFERMEDAD, MEJORA DEL DIAGNÓSTICO Y APROXIMACIÓN A TERAPIA	INSTITUTO DE SALUD CARLOS III
EPIGENÉTICA EN EL ESPECTRO ELA-DFT: COMPRESIÓN DE LA VARIABILIDAD FENOTÍPICA Y NUEVOS AVANCES EN MEDICINA PERSONALIZADA (I)	INSTITUTO DE SALUD CARLOS III
"ENFERMEDADES RARAS MITOCONDRIALES: ESTRATEGIA DE ANÁLISIS FUNCIONAL DE NUEVAS VARIANTES GENÉTICAS Y PAPEL FISIOPATOLÓGICO DE GENES OXPHOS MULTIFUNCIONALES"	INSTITUTO DE SALUD CARLOS III
ALTERACIONES SALIVALES PARA EL DIAGNÓSTICO PRECOZ DE LA ENFERMEDAD DE ALZHEIMER: EFECTOS Y CONSECUENCIAS DE LA DISBIOSIS ORAL	INSTITUTO DE SALUD CARLOS III
COMPONENTE INMUNE EN EL CÁNCER DE PRÓSTATA ASOCIADO A LA PÉRDIDA DE PTEN	INSTITUTO DE SALUD CARLOS III
CARACTERIZACIÓN DEL ÁREA PERITUMORAL DE LOS GLIOBLASTOMAS: QUEMANDO LOS PUENTES HACIA LA PROGRESIÓN	INSTITUTO DE SALUD CARLOS III
NUEVAS ESTRATEGIAS CONTRA LAS RESISTENCIAS TERAPEUTICAS DE LOS GLIOMAS CENTRADAS EN EL MICROAMBIENTE TUMORAL Y SUS REGULADORES	INSTITUTO DE SALUD CARLOS III
CARACTERIZACIÓN GÉNICA Y SEGUIMIENTO LONGITUDINAL POR SECUENCIACIÓN MASIVA (NGS-EMR) DE PACIENTES CON LEUCEMIA LINFÁTICA CRÓNICA TRATADOS CON NUEVOS FÁRMACOS	INSTITUTO DE SALUD CARLOS III
HACIA UNA CLASIFICACIÓN OMICA EN LA HIPERTENSION ARTERIAL PULMONAR	INSTITUTO DE SALUD CARLOS III
MYCROBACTERIUM ABSCESSUS EN FIBROSIS QUISTICA: EPIDEMIOLOGIA, PATOGENIA Y SENSIBILIDAD ANTIBIOTICA Y SUS IMPLICACIONES EN EL TRATAMIENTO Y PRONOSTICO DE LOS PACIENTES	INSTITUTO DE SALUD CARLOS III
IDENTIFICACIÓN TEMPRANA DE PACIENTES CON LINFOMA FOLICULAR CON MAL PRONÓSTICO COMBINANDO TÉCNICAS DE EMR EN BIOPSIA LÍQUIDA Y PET/TC	INSTITUTO DE SALUD CARLOS III
INTEGRATIVE GENOMIC, DIGITAL IMAGING AND CLINICAL INFORMATION TOWARDS PRECISION ONCOLOGY OPTIMIZATION – INGENIO	INSTITUTO DE SALUD CARLOS III
ANÁLISIS DE DETERMINANTES DINÁMICOS DE RESPUESTA Y RESISTENCIA A INMUNOTERAPIA EN CÁNCER RENAL DE CÉLULAS CLARAS	INSTITUTO DE SALUD CARLOS III
ESTUDIO DEL PAPEL DE LA INFLAMACIÓN DEPENDIENTE DE NEUTRÓFILOS EN LA FISIOPATOLOGÍA DEL INFARTO AGUDO DE MIOCARDIO Y SUS COMPLICACIONES: EN BUSCA DE NUEVAS DIANAS Y OPORTUNIDADES TERAPÉUTICAS	INSTITUTO DE SALUD CARLOS III

TÍTULO	FINANCIADOR
NEUROMODULACIÓN SIMPÁTICA CARDIACA MEDIANTE DENERVACIÓN RENAL EN LA MIOCARDIOPATÍA HIPERTRÓFICA SINTOMÁTICA. ESTUDIO PILOTO SNYPER.	INSTITUTO DE SALUD CARLOS III
DESARROLLO DE UN SUPLEMENTO NUTRICIONAL PARA NIÑOS PREMATUROS A PARTIR DE GRASA EXTRAÍDA DE LECHE DE PROPIA MADRE.	INSTITUTO DE SALUD CARLOS III
NUEVOS BIOMARCADORES Y TECNOLOGÍA PARA MEJORAR LAS REGLAS DE PREDICCIÓN EN TRAUMATISMO CRANEOENCEFÁLICO LEVE	INSTITUTO DE SALUD CARLOS III
PREDICIENDO FENOTIPOS MOLECULARES CLÍNICAMENTE RELEVANTES DE CÁNCER DE OVARIO PARA PERSONALIZAR EL TRATAMIENTO	INSTITUTO DE SALUD CARLOS III
ENSAYO CLÍNICO PARA EVALUAR EL IMPACTO CLÍNICO, EFICACIA Y SEGURIDAD DE MASCARILLAS NAALES PERSONALIZADAS CON IMPRESIÓN 3D EN VENTILACIÓN NO INVASIVA EN RECIÉN NACIDOS PREMATUROS	INSTITUTO DE SALUD CARLOS III
MODELOS MÚRIDOS DE CÁNCER (DE PULMÓN): NUEVAS ESTRATEGIAS DE EDICIÓN GÉNICA Y DETECCIÓN PRECLÍNICA DE BIOMARCADORES EN BIOPSIA LIQUIDA	INSTITUTO DE SALUD CARLOS III
RED DE INVESTIGACIÓN DE ATENCIÓN PRIMARIA EN ADICCIONES (RIAPAD)	INSTITUTO DE SALUD CARLOS III
TERAPIAS AVANZADAS RICORS TERAV	INSTITUTO DE SALUD CARLOS III
PHASE II, PLACEBO-CONTROLLED TRIAL OF CANNABIDIOL FOR THE TREATMENT OF ALCOHOL DEPENDENCE	INSTITUTO DE SALUD CARLOS III
RICORS-ICTUS	INSTITUTO DE SALUD CARLOS III
PRIMARY CARE INTERVENTIONS TO PREVENT MATERNAL AND CHILD CHRONIC DISEASES OF PERINATAL AND DEVELOPMENTAL ORIGIN	INSTITUTO DE SALUD CARLOS III
TERAPIAS AVANZADAS RICORS TERAV	INSTITUTO DE SALUD CARLOS III
RED DE INVESTIGACIÓN EN ATENCIÓN PRIMARIA DE ADICCIONES (RIAPAD)	INSTITUTO DE SALUD CARLOS III
ESTUDIO LONGITUDINAL PROSPECTIVO DE INMUNIDAD HUMORAL Y CELULAR FRENTE A VARIANTES DE SARS-COV-2 EN CONVALECIENTES Y VACUNADOS DE COVID-19	INSTITUTO DE SALUD CARLOS III
UNA NUEVA PLATAFORMA PARA PREDECIR LA RESPUESTA A INHIBIDORES DE CDK4/6 EN PACIENTES CON CÁNCER DE MAMA METASTÁSICO	INSTITUTO DE SALUD CARLOS III
RICORS - INFLAMACION E INMUNOLOGIA DE ORGANOS Y SISTEMAS - RED DE ENFERMEDADES INFLAMATORIAS (REI)	INSTITUTO DE SALUD CARLOS III
RICORS-ICTUS. CEREbroVASCULAR DISEASES (STROKE)	INSTITUTO DE SALUD CARLOS III
SORL1 DEFICIENCY IN ALZHEIMER'S DISEASE PATIENTS: INTERPLAY WITH MITOCHONDRIA AND AUTOPHAGY	INSTITUTO DE SALUD CARLOS III



TÍTULO	FINANCIADOR
EJERCICIOS CALIGRÁFICOS DOMICILIARIOS PARA MEJORAR LA DESTREZA MANUAL EN LA ENFERMEDAD DE PARKINSON: ENSAYO CLÍNICO ALEATORIZADO	INSTITUTO DE SALUD CARLOS III
AYUDA ADICIONAL MIGUEL SERVET	INSTITUTO DE SALUD CARLOS III
AYUDA ADICIONAL MIGUEL SERVET	INSTITUTO DE SALUD CARLOS III
MUTACIONES SOMÁTICAS EN PACIENTES CON INMUNODEFICIENCIA VARIABLE COMÚN (IDVC) Y SUS IMPLICACIONES EN EL DIAGNÓSTICO Y TRATAMIENTO.	INSTITUTO DE SALUD CARLOS III
AYUDA ADICIONAL MIGUEL SERVET	INSTITUTO DE SALUD CARLOS III
BIOMARKERS TO IMPROVE DIAGNOSIS AND MANAGEMENT OF MILD TRAUMATIC BRAIN INJURY IN VULNERABLE PATIENTS - BRAINI2	EIT HEALTH
HEALTHCARE TRANSFORMATION ACADEMY PORPOSAL ID:220159 – HcTA	EIT HEALTH
IDENTIFICACIÓN DE SUBTIPOS LETALES DE CÁNCER DER PRÓSTATA MEDIANTE LA INTEGRACIÓN DE DATOS TRANSCRIPTÓMICOS, GENÓMICOS Y CLÍNICOS	INSTITUTO DE SALUD CARLOS III
USO DE LA INHIBICIÓN DE MYC PARA SUPERAR LA RESISTENCIA A LA INMUNOTERAPIA EN NSCLC IMPULSADO POR KRAS CON DIVERSOS PERFILES MUTACIONALES (MYCOMBIO)	MINISTERIO DE ECONOMIA Y COMPETITIVIDAD
PLATAFORMA (ONODEEPLASM) PARA INMUNOENSAYOS OPTOPLASMÓNICOS ULTRASENSIBLES PARA LA DETECCIÓN TEMPRANA DEL CÁNCER DE MAMA BASADA EN BIOMARCADORES DE PROTEÍNAS EN LA REGIÓN PROFUNDA DEL PROTEOMA SANGUÍNEO	MINISTERIO DE ECONOMIA Y COMPETITIVIDAD
CÉLULAS STAb-T TERAPÉUTICAS CONTROLABLES FARMACOLÓGICAMENTE PARA EL TRATAMIENTO SEGURO Y EFECTIVO DE TUMORES SÓLIDOS Y HEMATOLÓGICOS	MINISTERIO DE ECONOMIA Y COMPETITIVIDAD
PROYECTO ORCHESTRA - Connecting European Cohorts to Increase Common and Effective Response to SARS-CoV-2 Pandemic	COMMISSION OF THE EUROPEAN COMMUNITIES
DESARROLLO DE UNA NUEVA GENERACIÓN DE TRIMERBODIES COESTIMULADORES PARA INMUNOTERAPIA DEL CÁNCER	COMUNIDAD DE MADRID
PLATAFORMA ISCIII DE SOPORTE DE LA INVESTIGACIÓN CLÍNICA DEL HOSPITAL 12 DE OCTUBRE	INSTITUTO DE SALUD CARLOS III
DESARROLLO DE NUEVAS HERRAMIENTAS PARA EL DIAGNÓSTICO Y TRATAMIENTO DE LAS ENFERMEDADES MITOCONDRIALES OXPHOS	INSTITUTO DE SALUD CARLOS III
CLINICAL IMPACT OF INNATE AND ADAPTIVE HOST IMMUNE RESPONSES ON THE OUTCOME OF STAPHYLOCOCCUS AUREUS BACTEREMIA	INSTITUTO DE SALUD CARLOS III
RASA1 AS A CENTRAL HUB IN TRIPLE NEGATIVE BREAST CANCER AND CHEMORESISTANCE	INSTITUTO DE SALUD CARLOS III
PREDICTING OF KIDNEY DISEASE: RISK-BASED IN THE OXI-INFLAMM-AGING PARAMETERS	INSTITUTO DE SALUD CARLOS III
IMPROVING DIAGNOSTIC CAPACITY AND KNOWLEDGE OF PATHOGENESIS OF PRIMARY ANTIPHOSPHOLIPID SYNDROME THROUGH PROTEOMICS AND TRANSCRIPTOMICS	INSTITUTO DE SALUD CARLOS III

TÍTULO	FINANCIADOR
PLATAFORMA DE DINAMIZACIÓN E INNOVACIÓN DE LAS CAPACIDADES INDUSTRIALES DEL SNS Y SU TRANSFERENCIA EFECTIVA AL SECTOR PRODUCTIVO (ITEMAS)	INSTITUTO DE SALUD CARLOS III
DESIGN OF A NEW OSTEOINDUCTIVE BIOMATERIAL FOR THE BONE DEFECTS TREATMENT	INSTITUTO DE SALUD CARLOS III
NETs E ICTUS: INMUNOTROMBOSIS, ENVEJECIMIENTO E INFECCIÓN (NETsSTROKE)	INSTITUTO DE SALUD CARLOS III
ENSAYO CLÍNICO FASE I PARA EXPLORAR LA FACTIBILIDAD Y SEGURIDAD DE LA TERAPIA CON CÉLULAS NKG2D-CAR NK ALOGÉNICAS PARA LEUCEMIA MIELOIDE AGUDA EN RECAÍDA O REFRACTARIA (SUPERNK VS. LMA)	INSTITUTO DE SALUD CARLOS III
MULTIMODALITY EVALUATION OF ANTIBODY MEDIATED DAMAGE IN HEART TRANSPLANTATION (LEON - HT PROJECT)	INSTITUTO DE SALUD CARLOS III
RESISTENCIA AL BLOQUEO DEL EJE PD-1 EN CÁNCER NO MICROCÍTICO DE PULMÓN MEDIADA POR CD127 (IL-7R) EN CÉLULA TUMORAL: VALIDACIÓN Y ESTRATEGIAS TERAPÉUTICAS	INSTITUTO DE SALUD CARLOS III
DETECTION OF IMMUNO-ONCOLOGICAL BIOMARKERS IN ADVANCED CUTANEOUS MELANOMA	INSTITUTO DE SALUD CARLOS III
NUEVAS INTERVENCIONES TERAPÉUTICAS ADYUVANTES PARA ENFERMEDADES MITOCONDRIALES	INSTITUTO DE SALUD CARLOS III
IDENTIFICACIÓN DE NUEVOS GENES CAUSANTES DE ENFERMEDADES RARAS EN PACIENTES PEDIÁTRICOS, IDENTIFICACIÓN DE DIANAS FARMACOLÓGICAS, Y DESCUBRIMIENTO DE FÁRMACOS, LOS PASOS PARA UNA MEDICINA PERSONALIZADA	INSTITUTO DE SALUD CARLOS III
INMUNOLOGÍA, INMUNOPATOLOGÍA Y TERAPIA EN ENFERMEDAD INFLAMATORIA INTESTINAL	INSTITUTO DE SALUD CARLOS III
ESTUDIO DE LOS MECANISMOS MOLECULARES IMPLICADOS EN LA ALERGIA ALIMENTARIA PARA EL DESARROLLO DE NUEVAS DIANAS TERAPÉUTICAS Y AVANCE EN LA MEJORA DE HERRAMIENTAS DIAGNÓSTICAS	INSTITUTO DE SALUD CARLOS III
ESTUDIO DE VALIDEZ Y FIABILIDAD DE LA ESCALA ESCID ADAPTADA PARA MEDIR EL DOLOR EN PACIENTES CRÍTICOS CON DAÑO CEREBRAL ADQUIRIDO, NO COMUNICATIVOS Y CON VÍA AÉREA ARTIFICIAL ESCID-DC	INSTITUTO DE SALUD CARLOS III
PLATAFORMA DE APOYO A LA I+D+I A LA BIOMEDICINA Y CIENCIAS DE LA SALUD. PLATAFORMA BIOBANCOS Y BIOMODELOS	INSTITUTO DE SALUD CARLOS III
GENERACIÓN Y CARACTERIZACIÓN DE FRAGMENTOS DE ANTICUERPOS TIPO SCFV TUMOR-ESPECÍFICOS COMO NUEVAS ESTRATEGIAS INMUNOMDULADORAS Y DE BIOPSIA LÍQUIDA PARA PACIENTES DE CÁNCER	INSTITUTO DE SALUD CARLOS III
CARACTERIZACIÓN EXHAUSTIVA DEL PERFIL INMUNO DEL CÁNCER MICROCÍTICO DE PULMÓN (SCLC): IDENTIFICACIÓN DE NUEVAS VULNERABILIDADES TERAPÉUTICAS Y VALIDACIÓN FUNCIONAL	INSTITUTO DE SALUD CARLOS III
EJERCICIO FÍSICO Y ASESORAMIENTO EN SALUD PARA ADOLESCENTES CON CÁNCER. UNA VISIÓN INTEGRADORA	INSTITUTO DE SALUD CARLOS III
ABORDAJE TRASLACIONAL PARA EL ESTUDIO DEL DAÑO CARDÍACO EN EL FRACASO RENAL AGUDO: CÓDIGO CARDIOAKI	INSTITUTO DE SALUD CARLOS III

TÍTULO	FINANCIADOR
ESTUDIO EPIDEMIOLÓGICO DE LAS INFECCIONES RESPIRATORIAS POR EL NUEVO CORONAVIRUS (SARS-COV.2) EN POBLACIÓN PEDIÁTRICA (EPICO).	INSTITUTO DE SALUD CARLOS III
PERSONALIZED MULTIMODAL THERAPIES FOR THE TREATMENT OF LUNG CANCER	INSTITUTO DE SALUD CARLOS III
AYUDA ADICIONAL MIGUEL SERVET	INSTITUTO DE SALUD CARLOS III
PHARMACOKINETIC AND SAFETY STUDIES OF NEW ANTIRETROVIRAL FORMULATIONS: EXPEDITING UNIVERSAL FIRST AND SECOND LINE REGIMENS FOR ALL CHILDREN LIVING WITH HIV IN AFRICA	COMMISSION OF THE EUROPEAN COMMUNITIES
WP9-ARTH-IS COMBACTE NET PROJECT / ARTHROPLASTIES' INFECTIONS DUE TO STAPHYLOCOCCUS AUREUS	COMMISSION OF THE EUROPEAN COMMUNITIES
ANALYSIS OF MOLECULAR MECHANISMS TRIGGERING FOOD ALLERGY VERSUS TOLERANCE AND CHARACTERIZATION OF NOVE ALLERGENS IN FOOD	COMUNIDAD DE MADRID
OPTIMIZACIÓN DE LA TERAPIA CON INHIBIDORES COVALENTES DE KRAS-G12C EN EL CÁNCER DE PULMÓN NO MICROCÍTICO (CPNM)	INSTITUTO DE SALUD CARLOS III
DIAGNÓSTICO MOLECULAR AVANZADO DE LA POLIPOSIS ADENOMATOSA TIPO X: ANÁLISIS DE ALTERACIONES NO CODIFICANTES	INSTITUTO DE SALUD CARLOS III
SUSCEPTIBILIDAD GENÓMICA DEL HUÉSPED EN LA INFECCIÓN CONGÉNITA POR CITOMEGALOVIRUS - ESTUDIO GECKO	INSTITUTO DE SALUD CARLOS III
ROL DE TRIPTÓFANO Y SUS METABOLITOS EN LA CAQUEXIA ASOCIADA AL CÁNCER, EN PACIENTES Y EN MODELOS MURINOS	INSTITUTO DE SALUD CARLOS III
MEDICINA DE PRECISIÓN EN LEUCEMIA MIELOIDE AGUDA: DETECCIÓN DE PACIENTES RESISTENTES A DROGAS Y DESARROLLO DE NUEVAS APROXIMACIONES TERAPÉUTICAS	INSTITUTO DE SALUD CARLOS III
ESTUDIO DE SALUD CARDIOVASCULAR EN MUJERES CON ANTECEDENTES DE PRECLAMPSIA PRECOZ	INSTITUTO DE SALUD CARLOS III
DESCIFRADO EL PAPEL DE FACTOR H-RELATED PROTEINS EN LAS ENFERMEDADES RENALES RELACIONADAS CON COMPLEMENTO	INSTITUTO DE SALUD CARLOS III
KAWA-GENE. ESTUDIO DE LOS FACTORES GENÉTICOS ASOCIADOS A LA SUSCEPTIBILIDAD PARA EL DESARROLLO DE ANEURISMAS EN PACIENTES CON DIAGNÓSTICO DE ENFERMEDAD DE KAWASAKI EN ESPAÑA	INSTITUTO DE SALUD CARLOS III
IMPLEMENTACIÓN DE LA TECNOLOGÍA DE SECUENCIACIÓN DE GENOMAS COMPLETOS (WGS) EN EL ESTUDIO DE BACTERIAS MULTIRRESISTENTES. IMPACTO EN LA VIGILANCIA MICROBIOLÓGICA Y CONTROL DE LA INFECCIÓN	INSTITUTO DE SALUD CARLOS III
ENSAYO CLÍNICO ALEATORIZADO PARA LA INDUCCIÓN DEL PARTO A TÉRMINO EN LA RESTRICCIÓN DEL CRECIMIENTO INTRAUTERINO: DINOPROSTONA VAGINAL VERSUS Sonda DE FOLEY	INSTITUTO DE SALUD CARLOS III
ACORTAMIENTO TELOMÉRICO EN ESCLEROSIS SISTÉMICA: ESTUDIOS CLÍNICOS Y TRASLACIONALES	INSTITUTO DE SALUD CARLOS III

TÍTULO	FINANCIADOR
FACTORES QUE INFLUYEN EN LA FUNCIONALIDAD EN LA COMUNIDAD DE PACIENTES CON PRIMEROS EPISODIOS PSICÓTICOS: ESTUDIO LONGITUDINAL DE NEUROCOGNICIÓN, COGNICIÓN SOCIAL Y SÍNTOMAS CLÍNICOS (PEP2F)	INSTITUTO DE SALUD CARLOS III
IKKI NUCLEAR COMO DIANA TERAPÉUTICA PARA LOS TRASTORNOS DEL ENVEJECIMIENTO	INSTITUTO DE SALUD CARLOS III
EVALUACIÓN DE UNA ESTRATEGIA INDIVIDUALIZADA DE PROFILAXIS FRENTE A CITOMEGALOVIRUS BASADA EN LA INMUNIDAD CELULAR ESPECÍFICA EN RECEPTORES DE TRASPLANTE RENAL DE RIESGO INTERMEDIO	INSTITUTO DE SALUD CARLOS III
HIPERSENSIBILIDAD A ANTIBIÓTICOS BETALACTÁMICOS: PREVALENCIA REAL E IMPACTO DE CALIDAD DE VIDA Y EN LA ECONOMÍA DE SISTEMA PÚBLICO DE SALUD	INSTITUTO DE SALUD CARLOS III
DIAGNOSIS AND MANAGEMENT OF FEBRILE ILLNESS USING RNA PERSONALISED MOLECULAR SIGNATURE DIAGNOSIS - 'DIAMONDS'	COMMISSION OF THE EUROPEAN COMMUNITIES
EMPIRICAL TREATMENT AGAINST CYTOMEGALOVIRUS AND TUBERCULOSIS IN SEVERE PNEUMONIA IN HIV- INFECTED INFANTS: A RANDOMIZED CONTROLLED CLINICAL TRIAL	COMMISSION OF THE EUROPEAN COMMUNITIES
P2022/BMD-7225 . NUEVA GENERACIÓN DE INMUNOTERAPIAS STAB Y CAR-T MULTIDIANAS (NEXT GENERATION CART MAD)	COMUNIDAD DE MADRID
P2022/BMD-7216. AMBIENTE Y GENES EN ESQUIZOFRENIA (AGES-CM 3)	COMUNIDAD DE MADRID
P2022/BMD-7223 CONSORCIO PARA EL ESTUDIO DEL FRACASO RENAL Y SU IMPACTO EN LA PATOLOGÍA CARDIOVASCULAR impacto en la patología cardiovascular y	COMUNIDAD DE MADRID
P2022/BMD-7437 - iLUNG 2.0	COMUNIDAD DE MADRID
INFRAESTRUCTURA DE MEDICINA DE PRECISIÓN ASOCIADA A LA CIENCIA Y TECNOLOGÍA (IMPaCT) [Ciencia de Datos - IMPaCT-Data]	BARCELONA SUPERCOMPUTING CENTER-CENTRO NACIONAL
PRECEPTORSHIP TERAPIA CART HOSP. UNIVERSITARIO 12 DE OCTUBRE	GILEAD SCIENCES, S.L.U.
IMAGINE-HMB	ASOCIACION ESPAÑOLA DE BANCO DE LECHE HUMANA
ACTIVIDAD FORMATIVA CONSISTENTE EN UNA ESTANCIA LOS DÍAS 25 Y 26 DE NOVIEMBRE DE 2024 EN EL SERVICIOS DE ONCOLOGÍA MÉDICA	JANSSEN-CILAG, S.A.
ESTANCIA DE FORMACIÓN DE LA SOCIEDAD ESPAÑOLA DE ARTERIOSCLEROSIS, ACREDITADO CON CRÉDITOS DE FORMACIÓN MÉDICA CONTINUADA	EDICIONES MAYO S.A.
XXI JORNADAS DE LOS SERVICIOS DE PREVENCIÓN DE RIESGOS LABORALES EN EL ÁMBITO SANITARIO	NOVO NORDISK PHARMA, S.A.
FORMATE 360 2.0	SANIDAD Y EDICIONES, S.L.
JORNADAS 2025 DE ACTUALIZACIÓN EN EL MANEJO DE LA ENFERMEDAD DE GAUCHER	TAKEDA FARMACEUTICA ESPAÑA S.A.

TÍTULO	FINANCIADOR
V JORNADA BI-SEIF, UPDATE EN TERAPIAS BIOLÓGICAS E INFECCIÓN	MERCK SHARP DOHME ESPAÑA, S.A.
PROGRAMA FORMATIVO MULTIDISCIPLINAR EN HEMATOLOGÍA	BRISTOL-MYERS SQUIBB, S.A.U.
CMV GLOBAL	MERCK SHARP DOHME ESPAÑA, S.A.
RED FABRY - ACTIVIDADES FORMATIVA	FUNDACION PUBLICA GALEGA DE INVESTIGACION BIOMETRICA (INIBIC)
PROYECTO LEAN PARA LA MEJORA DEL PROCESO DE TRASPLANTE RENAL DE DONANTE VIVO	ASTELLAS PHARMA, S.A
XV ANIVERSARIO DEL PROGRAMA DE CRIBADO NEONATAL DE FIBROSIS QUÍSTICA EN LA CM-PROGRAM BUDGET	VERTEX PHARMACEUTICALS (SPAIN) S.L.
CURSO PRECEPTSHIP SOBRE MIELOMA MÚLTIPLE DIAGNÓSTICO, TRATAMIENTO Y SEGUIMIENTO	AMGEN, S.A.
JORNADA DE ACTUALIZACIÓN EN EL MANEJO INTEGRAL DE LA EPOC	LABORATORIOS BIAL S.A.
CURSO: MRD AN ENDLESS ENDPOINT PRESENT, FUTURE AND CHALLENGES	OMNIPREX GROUP INTERNATIONAL, S.L.
COMPARACIÓN DE DOS SISTEMAS DE PRUEBA AUTOMÁTICOS (BIOPLEX® 2200 ANA SCREEN Y MOSAIQ® AIPLEX CTD PLUS) PARA LA DETECCIÓN DE AUTOANTICUERPOS RELACIONADOS CON ENFERMEDADES REUMÁTICAS CRÓNICAS.	PALEX MEDICAL, S.A.
CURSO DE SIMULACIÓN EN ECOCARDIOGRAFÍA TRANSTORÁCICA DIRIGIDO A VALORACIÓN DEL CORAZÓN DERECHO	MERCK SHARP DOHME ESPAÑA, S.A.
CURSO DE UROLOGÍA TEÓRICO-PRÁCTICO	ASTELLAS PHARMA, S.A
PROGRAMA FORMACIÓN "ROTACIÓN EN DIAGNÓSTICO MOLECULAR DE ENFERMEDADES INFECCIOSAS"	HOLOGIC IBERIA, S.L.
IMPLEMENTACIÓN DE UN NUEVO PROCESO DIAGNÓSTICO QUE FACILITE LA DETECCIÓN TEMPRANA DE PACIENTES CON CARACTERÍSTICAS COMPATIBLES CON UN DIAGNÓSTICO DE DÉFICIT DE LIPASA ÁCIDA LISOSOMAL (FENOTIPO WOLMAN Y FENOTIPOS LEVES TIPO ENFERMEDAD POR DEPÓSITO DE ÉSTERES DE COLESTEROL) EN PACIENTES ATENDIDOS EN EL HOSPITAL 12 DE OCTUBRE O EN LOS CENTROS DE SALUD DEL ÁREA DE INFLUENCIA QUE TENGAN DATOS ANALÍTICOS COMPATIBLES CON DICHA ENFERMEDAD	ALEXION PHARMA SPAIN, S.L.
ESTANCIA DE PERSONAL DE J&J EN CENTRO SANITARIO	JANSSEN-CILAG, S.A.
ANÁLISIS CARGAS VIRALES DE AMPLIFICACION DE ACIDO NUCLEICO	QIAGEN IBERIA, S.L.
PRECEPTORSHIP EN ENFERMEDAD INFLAMATORIA INTESTINAL	EDITORIAL MEDICA-A.W.W.E. - S.A. DE C.V.
CONTRATO COLABORACIÓN ADN DEL DONANTE LIBRE EN PLASMA COMO BIOMARCADOR DE RECHAZO AGUDO EN TRASPLANTE CARDÍACO	FUNDACION INV.BIOMEDICA HOSPITAL PUERTA HIERRO
NEW STRATEGIES TO TARGET PTEN-DEFICIENT ADVANCED PROSTATE CANCER	ASTRAZENECA UK LIMITED

TÍTULO	FINANCIADOR
ESTANCIAS FORMATIVAS EN EL SERVICIO DE HEMATOLOGÍA	SANOFI AVENTIS, S.A.
PROGRAMA DE FORMACIÓN DE REFERENTES PARA NEURÓLOGOS	ORION PHARMA, S.L.
CURSO ESTANCIAS FORMATIVAS: IMAGEN CARDIACA EN HIPERTENSIÓN PULMONAR	MERCK SHARP DOHME ESPAÑA, S.A.
DESARROLLO E IMPLEMENTACIÓN DE UN ALGORITMO PARA LA DETECCIÓN E INCORPORACIÓN AL PROCESO ASISTENCIAL DE DESCOMPENSACIONES POR INSUFICIENCIA CARDIACA ATENDIDAS EN UN HOSPITAL TERCIARIO	ASTRAZENECA FARMACÉUTICA SPAIN, S.A.
UPTDATE DE ENFERMEDADES INFECCIOSAS 2024	EIT HEALTH
I VIVENCIAS INMUNOONCOLÓGICAS	GRUPO ESPAÑOL TRATAM. TUMO. CABEZA Y CUE. (TTCC)
PLAN DE PUBLICACIONES DEL SERVICIO DE OFTALMOLOGÍA	ROCHE FARMA, S.A.
II JORNADA DE ENFERMEDADES MINORITARIAS	ROCHE FARMA, S.A.
DARWIN, EU	ERASMUS UNIVERSITAIR MEDISCH CENTRUM ROTTERDAM
IMPACT GENÓMICA	CONSORCIO CENTRO DE INVESTIGACIONES BIOMEDICAS EN RED
ROTACIÓN EN ENFERMEDADES GLOMERULARES COMPLEJAS	GLAXOSMITHKLINE, S.A.
HOSPITAL 12 DE OCTUBRE: SESIÓN DE COACHING	BOSTON SCIENTIFIC IBERICA, S.A.
NON-SMALL CELL LUNG CANCER (NSCLC) CTDNA PROFILING MASTERCLASSES	ASTRAZENECA UK LIMITED
TIEMPO DE RESPUESTA PARA EL ESTUDIO MOLECULAR EN BIOPSIA LÍQUIDA EN EL CARCINOMA NO DE CÉLULA PEQUEÑA DE PULMÓN	LIFE TECHNOLOGIES EUROPE BV
REGISTRO DUMBO - FUNDAC. LA PRINCESA	FUNDACION PARA LA INVESTIGACION BIOMEDICA DEL HOSPITAL UNIVERSITARIO LA PRINCESA
III JORNADA SOBRE EL MANEJO DEL PACIENTE CON ENFERMEDAD INFLAMATORIA INTESTINAL EN SERVICIOS DE URGENCIAS	JANSSEN-CILAG, S.A.
ESTANDARIZACIÓN DE PROS Y SU MEDICIÓN DE LA DE CONCORDANCIA ENTRE LA ASISTENCIA HABITUAL EN CONSULTA PRESENCIAL DE DERMATOLOGÍA (GOLD STANDARD) Y LA TELECONSULTA DERMATOLÓGICA ASÍNCRONA Y VALORACIÓN DE COSTE-UTILIDAD DE LA TELECONSULTA DERMATOLÓGICA ASÍNCRONA	NOVARTIS FARMACÉUTICA S.A.
ESTUDIO COMPLEMENTARIO DE BIOMARCADORES ASOCIADO AL ENSAYO CLÍNICO: "A Phase 2, open-label, multi-centre, multi-national interventional trial to evaluate the efficacy and safety of erdafitinib (ERDA) monotherapy and erdafitinib (ERDA) and cetrelimab (CET) combination as neoadjuvant treatment in cisplatin-ineligible patients with muscle-invasive bladder cancer (MIBC) whose tumours express FGFR gene alterations (SOGUG-NEOWIN)"	GRUPO ESPAÑOL DE ONCOLOGIA GENITOURINARIA

TÍTULO	FINANCIADOR
REVISTA CIENTÍFICA ONLINE "ARCHIVOS DE CIRUGIA"	MEDTRONIC IBERICA S.A
PROTOCOL FOR THE TREATMENT OF NEWLY DIAGNOSED BCR::ABL1-positive ADULT ACUTE LYMPHOBLASTIC LEUKEMIA	PFIZER, S.L.U.
ACUTE MYELOID LEUKEMIA, PRECEPTSHIP 2023	JAZZ PHARMACEUTICALS IBERIA SL
FORDISO	ASTRAZENECA FARMACÉUTICA SPAIN, S.A.
CMV GLOBAL - DR. DAVID NAVARRO	MERCK SHARP DOHME ESPAÑA, S.A.
PROGRAMA 50 ANIVERSARIO - SERVIVIO DE OFTALMOLOGÍA	BAYER HISPANIA, S.L.
XVII RENUR. REUNIÓN NACIONAL DE URGENCIAS OFTALMOLÓGICAS	BAYER HISPANIA, S.L.
CURSO INSUFICIENCIA CARDÍACA EN EL PACIENTE ANCIANO: LA VISIÓN DESDE LA GERIATRÍA Y LA UNIDAD DE IC	ASTRAZENECA FARMACÉUTICA SPAIN, S.A.
SIMULACIÓN IN SITU EN CARDIOLOGÍA	FUNDACIÓN CASA DEL CORAZÓN
V JORNADA SOBRE RIESGO VASCULAR	ALTER FARMACIA, S.A.
ACTUALIZACIÓN DEL REGISTRO DE LAS ENFERMEDADES DEL CICLO E LA UREA EN ESPAÑA	EUROCEPT INTERNATIONAL B.V.
TERANGOSIS Y NUEVAS DIANAS MOLECULARES EN CPRcm: PROGRAMA MULTIDISCIPLINAR EN MEDICINA NUCLEAR	OMNIPREX GROUP INTERNATIONAL, S.L.
REUNIÓN CONMEMORATIVA 50 ANIVERSARIO SERVICIO ALERGOLOGÍA HSPITAL UNIVERSITARIO 12 OCTUBRE	THERMO FISHER DIAGNOSTICS, S.L.U.
CURSO PRÁCTICO EN INNOVACIÓN TECNOLÓGICA CON SELLANTES DE FIBRINA EN ANASTOMOSIS COLORRECTALES LAPAROSCÓPICAS	BAXTER, S.L.
ENFERMEDADES AUTOINMUNES SISTÉMICAS CON AFECTACIÓN RENAL UNA VISIÓN CONJUNTA	ASTRAZENECA FARMACÉUTICA SPAIN, S.A.
CURSO APLICACIÓN DE LA ECOGRAFÍA CLÍNICA - BRISTOL	BRISTOL-MYERS SQUIBB, S.A.U.
MEJORA DE LA GESTIÓN CLÍNICA EN LOS PACIENTES CON DIABETES MELLITUS TIPO 2	IQVIA INFORMATION ,S.A.
ACUTE LYMPHOBLASTIC LEUKEMIA.PRECEPTSHIP 2023.	INCYTE BIOSCIENCERS IBERIA S.L.
TÉCNICAS DE IMAGEN APLICADAS A LA HIPERTENSIÓN PULMONAR: DE LA TEORÍA A LA PRÁCTICA	JANSSEN-CILAG, S.A.
PROYECTO FORMATIVO "RISCAP 9. EVALUACIÓN DEL RIESGO CARDIOVASCULAR EN SERVICIO DE NEFROLOGÍA PARA MÉDICOS DE ATENCIÓN PRIMARIA	SANIDAD Y EDICIONES, S.L.
CURSO ONLINE: MIOPATÍAS GENÉTICAMENTE DETERMINADAS	ROCHE FARMA, S.A.
PROGRAMA HOSPITAL INMERSIÓN HOSPITAL UNIVERSITARIO 12 DE OCTUBRE - ASTRAZENECA	ASTRAZENECA FARMACÉUTICA SPAIN, S.A.
ESTUDIO EPIDEMIOLÓGICO OBSERVACIONAL MULTÉCNTRICO DESCRIPTIVO SOBRE TUMORES DIGESTIVOS. RETUD	GRUPO ESPAÑOL TRATAMIENTO TUMORES DIGESTIVOS (TTD)

TÍTULO	FINANCIADOR
PROGRAMA FORMATIVO:"EVALUACIÓN CLÍNICA DE PACIENTES CON TRASTORNOS COGNITIVOS"	NOVO NORDISK PHARMA, S.A.
CLINICAL STYDY ADVIA CENTARURO IL2R	BIOKIT RESEARCH & DEVELOPMENT, S.L.U.
CURSO DE ENUCLEACIÓN PROSTÁTICA PARA ENFERMERÍA	BOSTON SCIENTIFIC IBERICA, S.A.
CURSO: SIMULACIÓN EN EL MANEJO INTEGRAL DEL PACIENTE EN SHOCK CARDIOGÉNICO	HEALTHY EVENTS S.L.
SESSION DE COACHING RHYTHMIA HDx	BOSTON SCIENTIFIC IBERICA, S.A.
CURSO DE CATETERISMO CARDÍACO DERECHO Y ERGOMETRÍA	JANSSEN-CILAG, S.A.
IMPACTO DE LA TELEMONITORIZACIÓN NO INVASIVA SOBRE EVENTOS CLÍNICOS, COSTES SANITARIOS Y NO SANITARIOS EN LA INSUFICIENCIA CARDÍACA. IMPACT-IC	ASTRAZENECA FARMACÉUTICA SPAIN, S.A.
ESTUDIO DE VALIDACIÓN DEL KIT LIGHTMIX PARA LA DETECCIÓN DE LA INMUNODEFICIENCIA COMBINADA GRAVE, ATROFIA MUSCULAR ESPINAL Y BETA TALASEMIA EN TARJETA DE GUTHRIE	ROCHE DIAGNOSTICS, S.L.U.
I JORNADA DE INVESTIGADORES JUNIOR I+12	FISHER SCIENTIFIC, S.L.
PROGRAMA DE FORMACIÓN. MEDICAL TUTORIAL EN SINDROME DE INTESTINO CORTO-FALLO INTESTINAL	TAKEDA FARMACEUTICA ESPAÑA S.A.
ATENCIÓN INGEGRAL DEL PACIENTE CON ENFERMEDAD RENAL CRÓNICA	ASTRAZENECA FARMACÉUTICA SPAIN, S.A.
ASISTENCIA PRESENCIAL EN CONSULTA MULTIDISCIPLINAR DE UNA UNIDAD DE LINFOMA CUTÁNEO	TAKEDA FARMACEUTICA ESPAÑA S.A.
IV JORNADA SOBRE BIOLÓGICOS, SEGURIDAD E INFECCIÓN (BI-SEIF)	LILLY, S.A.U.
VALIDACIÓN ANALÍTICA DEL ESTUDIO DE ALTERACIONES E HER2 EN EL CARCINOMA NO DE CÉLULA PEQUEÑA DE PULMÓN	LIFE TECHNOLOGIES EUROPE BV
PROGRAMA DE PACIENTE EXPERTO EN EL AUTOCUIDADO DE PACIENTES CON TUMORES HEMATOLÓGICOS. ESCUELA PARA ENFERMOS HEMATOLÓGICOS.	CELGENE, S.L.
SETTING HONEUR UP AND RUNNING STUDIES	JANSSEN PHARMACEUTICA NV
OPTIMIZACIÓN DE LAPERSISTENCIA DE PRODUCTOS NK CAR DESTINADOS A TERAPIA EN TUMORES HEMATOLÓGICOS MEDIANTE EL BLOQUEO DE LA INMUNOSENESCENCIA CON EDICIÓN GENÓMICA MULTIPLEXADA CRISPR/CAS9 (SENECAR)	THOT BIOTECH
GENERATION OF BISPECIFIC ANTIBODIES TARGETING T CELLS AND DCS TO INCREASE THEIR INTRACTION IN THE TUMOUR SETTING	ADENDRA THERAPEUTICS LIMITED
ESTUDIO DE BIOMARCADORES (ENFERMEDAD MÍNIMA RESIDUAL Y PERFIL INMUNE) EN EL TRATAMIENTO DEL MIELOMA MÚLTIPLE EN LOS ENSAYOS CLÍNICOS DEL GRUPO ESPAÑOL DE MIELOMA (GEM)	FUNDACIÓN PETHEMA PARA EL TRATAMIENTO DE LA LEUCEMIA Y EL LINFOMA



TÍTULO	FINANCIADOR
ESTUDIO COMPLEMENTARIO DE BIOMARCADORES ASOCIADO AL ENSAYO CLÍNICO: "PHASE II NON RANDOMIZED CLINICAL TRIAL OF NIVOLUMAB/IPILIMUMAB MAINTENANCE FOLLOWING FIRST-LINE CHEMOTHERAPY IN UNRESECTABLE LOCALLY ADVANCED OR METASTATIC UROTHELIAL CANCER." (SOGUG-VEXILLUM)	GRUPO ESPAÑOL DE ONCOLOGIA GENITOURINARIA
PRECEPTORSHIP ABORDAJE MULTIDISCIPLINAR LINFOMAS CUTÁNEOS	KYOWA KIRIN FARMACEUTICA,S.L.U.
ULTRA DEEP NEXT GENERATION SEQUENCING OF IG GENES FOR MEASURABLE RESIDUAL DISEASE DETECTION IN MULTIPLE MYELOMA AND ACUTE LYMPHOBLASTIC LEUKEMIA	ADAPTIVE BIOTECHNOLOGIES CORPORATION
APLICACIONES CLÍNICAS DEL TEST PRENATAL NO INVASIVO (TPNI) AMPLIADO EN LA DISFUNCIÓN PLACENTARIA	ILLUMINA PRODUCTOS DE ESPAÑA, S.L.U.
ENSAYO CLINICO DE FASE I-II MULTICENTRICO Y ABIERTO PARA EVALUAR LA SEGURIDAD Y LA TOLERABILIDAD DE LA COMBINACION DE AZACITIDINA O CITARABINAEN DOSIS BAJAS CON VENETOCLAXY QUIZARTINIB EN PACIENTES DE 60 AÑOS DE EDAD O MAS CON NUEVO DIAGNOSTICO DE LEUCEMA MIELOIDE AGUDA Y NO CANDIDATOS A INDUCCION ESTANDAR CON QUIMIOTERAPIA - ESTUDIO VEN-A-QUI	FUNDACIÓN PETHEMA PARA EL TRATAMIENTO DE LA LEUCEMIA Y EL LINFOMA
PROGRAMA PARA EL DESARROLLO DE EXCELENCIA CLINICA EN LEUCEMIA LINFOCITICA CRONICA	ABBVIE SPAIN, S.L.U.
DIAGNÓSTICO MELECULAR EN CÁNCER DE MAMA LUMINAL METASTÁSICO	NOVARTIS FARMACÉUTICA S.A.
PRECLINICAL STUDIES FOR THE THERAPEUTIC DEVELOPMENT OF THE DRUG ICI-118,551	VARSITY PHARMACEUTICALS LIMITES
DETERMINACIONES DE LAS MUTACIONES RAS/BRAF PARA EL TRATAMIENTO DE PACIENTES CON CÁNCER COLORRECTAL METASTÁSICO	MERCK, S.L.U.
UNRAVELING GENETIC ETIOLOGY OF HUMAN INBORN ERRORS IN IMMUNITY: FROM NEONATAL SCREENING TO NEXT GENERATION SEQUENCING	BECKMAN COULTER S.L.U.
EXAMEN NEONATAL DE ATROFIA MUSCULAR ESPINAL (AME) POR AMPLIFICACIÓN DEL GEN SMN1 EN LA TARJETA GUTHRIE: PRIMER ESTUDIO PILOTO EN LA COMUNIDAD DE MADRID	NOVARTIS GENE THERAPIES SWITZERLAND GMBH
EFICACIA VIROLOGICA DE DOLUTEGRAVIR/LAMIVUDINA EN PERSONAS VIROLOGICAMENTE SUPRIMIDAS CON RESISTENCIA CONFIRMADA O SOSPECHADA A LA LAMIVUDINA. "ESTUDIO VOLVER"	FUNDACIÓN SEIMC-GESIDA
NOVEL STRATEGIES TO OBTAIN LONG-TERM VIRAL REMISSION IN EARLY TREATED HIV INFECTED CHILDREN - EPIICAL 2020-2024	FONDAZIONE PENTA ETS
ESTUDIO DE BIOMARCADORES EN EL TRATAMIENTO DE LA LEUCEMIA MIELOIDE AGUDA DENTRO DEL ENSAYO CLÍNICO QUIWI. DETECCIÓN DE PACIENTES FARMACOLÓGICAMENTE RESISTENTES E IDENTIFICACIÓN DE NUEVAS OPCIONES TERAPÉUTICAS	FUNDACIÓN PETHEMA PARA EL TRATAMIENTO DE LA LEUCEMIA Y EL LINFOMA
DETERMINACIÓN DE LA EXPRESIÓN DE PD-L1 EN PACIENTES CON CÁNCER ESCAMOSO DE CABEZA Y CUELLO	APICES SOLUCIONES, S.L.
ADOPCIÓN NAVIFY TUMOR BOARD, SOPORTE EN LA TOMA DEDECISIOES CLÍNICAS	ROCHE DIAGNOSTICS, S.L.U.

TÍTULO	FINANCIADOR
ESTUDIO MULTICÉNTRICO, ALEATORIZADO, PROSPECTIVO, PARA DEFINIR LA EFICACIA CLÍNICA Y LOS MECANISMOS DE TOLERANCIA TRAS LA RETIRADA DE INMUNOSUPRESIÓN EN EL TRASPLANTE HEPÁTICO.	FUNDACIÓN PARA LA FORMACIÓN E INVESTIGACIÓN SANITARIAS DE LA REGIÓN DE MURCIA
ESTUDIO DE ARMONIZACIÓN / NORMALIZACIÓN DE LA CARGA MUTACIONAL DEL TUMOR (TMB) EN EL CANCER DE PULMÓN NO MICROCÍTICO: DOS MÉTODOS EQUILIBRADOS	BRISTOL-MYERS SQUIBB, S.A.U.
COMPREHENSIVE MOLECULAR AND IMMUNE CHARACTERIZATION OF NON-SAMLL-CELL LUNG CANCER (NSCLC) AS FOUNDATION FOR TAILORED IMMUNOTHERAPY APPROACHES	BRISTOL-MYERS SQUIBB COMPANY
ADAPTATION AND VALIDATION OF THE COGNITIVE BATTERY BRIEF ASSESSMENT OF COGNITION APP (BAC APP) AND THE VIRTUAL REALITY ASSESSMENT OF FUNCTIONAL CAPACITY TOOL (VRFCAT) FOR USE IN SPAIN - PI20/00066	FUNDACION INSTITUTO DE INVESTIGACION MARQUES DE VALDECILLA
DETECCIÓN DE ENFERMEDADES HEPÁTICAS PREVALENTES OCULTAS EN LA POBLACIÓN DEL ÁREA SANITARIA DEL HOSPITAL UNIVERSITARIO 12 DE OCTUBRE. VALORACIÓN DE HIPERTRANSAMINASEMIA ASINTOMÁTICA ANTE ANALÍTICA EFECTUADA POR CUALQUIER CAUSA	ABBVIE SPAIN, S.L.U.
APLICACIÓN DE INTELIGENCIA ARTIFICIAL PARA LA DETECCIÓN DE MUJERES EMBARAZADAS CON ALTO RIESGO DE PREECLAMPSIA PRETÉRMINO RESISTENTE AL EFECTO PROFILÁCTICO DE LA ASPIRINA	CHEMO RESEARCH S.L.
HOMENAJE A SANTIAGO RAMÓN Y CAJAL 2025	TENEDORA DE VALORES OCEANO PACIFICO, S.L.
PROYECTO NEUROPSICOLÓGICO AG1: EXPLORANDO LA REALIDAD COGNITIVA EN LA ACIDURIA GLUTARICA TIPO 1	ASOCIACION FAMILIA GA1
DESARROLLO Y PUESTA EN MARCHA DE UNA APLICACIÓN PARA SEGUIMIENTO DE PACIENTES CON CÁNCER GINECOLÓGICO EN EL SERVICIO DE GINECOLOGÍA DEL HOSPITAL 12 DE OCTUBRE	GLAXOSMITHKLINE, S.A.
EMPOWERMENT OF PATIENTS AND CARERS IN IMPROVING HEALTH OUTCOME USING DIGITAL TOOLS	PFIZER INTERNATIONAL OPERATIONS (PIO) SAS
PROGRAMA DE IMPLANTACIÓN DE UNA CONSULTA DE SEGUIMIENTO AL SUPERVIVIENTE DE CANCER INFANTIL Y ADOLESCENTE	ASOCIACIÓN INFANTIL ONCOLÓGICA DE MADRID
CAPACITACIÓN/FORMACIÓN EN EL SERVICIO ANATOMÍA PATOLÓGICA DEL HOSPITAL 12 DE OCTUBRE DE MADRID (EN ADELANTE, EL "HOSPITAL"), PARA LA REALIZACIÓN IN HOUSE DEL BIOMARCADOR HRD EN PACIENTES CON CÁNCER DE OVARIO EPITELIAL DE ALTO GRADO, ESTADIOS FIGO III Y IV, AL DIAGNÓSTICO DE LA ENFERMEDAD	ASTRAZENECA FARMACÉUTICA SPAIN, S.A.
UTILIDAD DE LA HUELLA MOLECULAR BASADA EN VESÍCULAS EXTRACELULARES CIRCULANTES PARA DETERMINAR LA AFECTACIÓN CARDIORRENAL EN PACIENTES CON DM2	FUNDACION INSTITUTO DE INVESTIGACION SANITARIA -FUNDACION JIMENEZ DIAZ
FINANCIACIÓN Y ADJUDICACIÓN DE RECURSOS PARA LA REALIZACIÓN DE ESTUDIOS OBSERVACIONALES	IQVIA INFORMATION ,S.A.
DIAGNOSTICO PRECOZ DE AMILOIDOSIS CARDIACA POR TRANSTIRRETINA MEDIANTE BIOPSIAS DE MEMBRANA	LACALLE GARCIA, ANGEL LUIS

TÍTULO	FINANCIADOR
TENOSINOVIAL DE PACIENTES CON SÍNDROME DEL TÚNEL EL CARPO	
MODELO DE IMPLANTACIÓN DE UN GESTOR DE CASOS EN LA CONSULTA DE ENFERMEDADES MINORITARIAS DEL ADULTO EN EL HOSPITAL UNIVERSITARIO 12 DE OCTUBRE.	RENOVATIO BIOMEDICA SL
II JORNADA ACTUALIZACIÓN VIH PEDIÁTRICO - VIIV HEALTHCARE	LABORATORIOS VIIV HEALTHCARE, S.L.
EXPLORING THE IMPACT OF TAU ISOFORMS ON MITOCHONDRIAL FUNCTION: IMPLICATIONS FOR 4R TAUOPATHIES SUCH AS PSP AND CBD	CURE PSP
STUDY OF MITOCHONDRIAL DNA (MTDNA) COPY NUMBER AS A PROGNOSTIC FACTOR IN PATIENTS WITH PRIMARY DYSFUNCTION OF THE MITOCHONDRIAL OXIDATIVE PHOSPHORYLATION SYSTEM (OXPHOS)	PRETZEL THERAPEUTICS, INC.
EUROPEAN PREGNANCY AND PAEDIATRIC INFECTIONS COHORT COLLABORATION (EPPICC): PAEDIATRIC PROTOCOL	FONDAZIONE PENTA ETS
BECA DE INVESTIGACIÓN ILIMITADA EN EL ÁMBITO DE PROYECTOS, PARA APOYAR LA INVESTIGACIÓN EN EL ÁREA DE HIPERTENSIÓN PULMONAR	AOP ORPHAN PHARMACEUTICALS GMBH
OPTIMIZACIÓN DEL TRATAMIENTO DE LA NEUTROPENIA FEBRIL POST-QUIMIOTERAPIA EN NIÑOS CON CÁNCER	FUNDACION ALADINA
ENFERMEDAD TROMBOEMBÓLICA Y CÁNCER DE PULMÓN NO MICROCÍTICO METÁSTÁSICO. ¿ES LA INMUNOTERAPIA UN FACTOR DE RIESGO?	LABORATORIOS LEO PHARMA, S.A.
INTEGRATED PLATFORM TO CHARACTERIZE BIOMARKERS OF TREATMENT RESPONSE IN BREAST CANCER PATIENTS TREATED WITH TRASTUZUMAB-DERUXTECAN	FUNDACION DE INVESTIGACIÓN ONCOLÓGICA
PROGRAMA DE BECAS DE INVESTIGACIÓN F12o - JANSSEN	JANSSEN-CILAG, S.A.
PROGRAMA PARA EL DESARROLLO DE TERAPIAS AVANZADAS, Y NUEVOS BIOMARCADORES y MECANISMOS DE RESISTENCIA EN HEMATOLOGÍA	FUNDACIÓN CRIS DE INVESTIGACIÓN PARA VENCER EL CÁNCER
THRIVE (TRANSFORMING ADVANCED HIV DISEASE CARE IN LMICS THROUGH COMPREHENSIVE AND EQUITABLE ACCESS)	FONDAZIONE PENTA ETS
MULTI-EFFECTOR AND MULTI-TARGET IMMUNOTHERAPY FOR MULTIPLE MYELOMA (META MYELOMA)	FUNDACIÓN CRIS DE INVESTIGACIÓN PARA VENCER EL CÁNCER
PRECISION ONCOLOGY IN SMALL CELL LUNG CANCER	FUNDACIÓN CRIS DE INVESTIGACIÓN PARA VENCER EL CÁNCER
IDENTIFICACIÓN DE BIOMARCADORES EN CARCINOMA NO MICROCÍTICO DE PULMÓN MEDIANTE NGS	PFIZER, S.L.U.
MULTIPLE MYELOMA DATABASE AND REAL-WORLD DATA ANALYSIS AT HOSPITAL 12 DE OCTUBRE	PFIZER, S.L.U.

TÍTULO	FINANCIADOR
ESTUDIO DE FASE IB/II PARA INVESTIGAR LA SEGURIDAD Y EFICACIA DE AFATINIB CUANDO SE ADMINISTRA COMO TERAPIA EN PACIENTES CON ANEMIA DE FANCONI CON CARCINOMA DE CÉLULAS ESCAMOSAS DE LA CAVIDAD ORAL, OROFARINGE, HIPOFARINGE O LARINGE IRRESECABLE Y/O METASTÁSICO LOCORREGIONALMENTE AVANZADO.	INSTITUT RECERCA L'HOSPITAL SANTA CREU I SANT PAU
"VALIDACIÓN CLÍNICA DEL ALGORITMO OPTIBIO PARA PREDECIR PERMANENCIA EN REMISIÓN EN PACIENTES CON ARTRITIS REUMATOIDE A TRATAMIENTO CON TERAPIA BIOLÓGICA (REMRABIT-PLUS)"	FUNDACION PUBLICA GALEGA DE INVESTIGACION BIOMETRICA (INIBIC)
MACHINE LEARNING TO PREDICT GENOMIC RISK IN EARLY BREAST CANCER	SEAGEN SPAIN, S.L.U.
CARACTERIZACIÓN CLÍNICO-PATOLÓGICA Y GENÓMICA DEL CÁNCER DE MAMA METASTÁSICO HER2 POSITIVO	ROCHE FARMA, S.A.
CARACTERIZACIÓN DE BIOMARCADORES INMUNES EN CARCINOMA DE CÉRVIX	GRUPO ESPAÑOL INVESTIGACION CANCER OVARIO
DESARROLLO PROYECTOS DE INVESTIGACIÓN SEGÚN SUS FINES FUNDACIONALES, EN CONCRETO PARA EL APOYO DE LA INVESTIGACIÓN, EDUCACIÓN, FORMACIÓN Y DIVULGACIÓN CIENTÍFICA EN EL ÁREA DEL SHOCK SEPTICO - AOP HEALTH	AOP ORPHAN PHARMACEUTICALS IBERIA SLU AOP HEALTH
INMUNOTERAPIA EN GLIOMA: IMPORTANCIA DE LAS ALTERACIONES EPIGENÉTICAS, CARACTERIZACIÓN DE POTENCIALES DIANAS TERAPÉUTICAS Y BIOMARCADORES	FUNDACIÓN CRIS DE INVESTIGACIÓN PARA VENCER EL CÁNCER
EFICACIA DEL TRATAMIENTO INTENSIVO	ESPIN JAIME, JOSE CARLOS
ESTUDIO DEL PERFIL NEUROCOGNITIVO Y NEURORRADIOLÓGICO DE PACIENTES CON AGI EN POBLACIÓN PEDIÁTRICA	ASOCIACION FAMILIA GAI
EVALUACIÓN DE LA EFECTIVIDAD DE UN DISPOSITIVO EXTERNO EXPERIMENTAL EN LA PREVENCIÓN DE LAS HERNIAS PARAESTOMALES. ESTUDIO PILOTO	FUNDACION CONVATEC
PMP22/00033 - EL PRIMER ESTUDIO DE ASOCIACIÓN DE GENOMA COMPLETO (GWAS) CON ENFERMEDAD CORONARIA POBLACIONAL A 10 AÑOS EN MÁS DE 100.000 PARTICIPANTES PARA PERSONALIZAR LA PREVENCIÓN CARDIOVASCULAR EN ESPAÑA	FUNDACION INSTITUTO HOSPITAL DEL MAR DE INVESTIGACIONES MEDICAS
SECUENCIACION MASIVA ULTRA-RÁPIDA EN MUJERES CON CÁNCER DE PULMÓN AVANZADO	ASOCIACION PARA LA INVESTIGACION DE CANCER DE PULMON EN MUJERES
CUIDADOS A LOS RN Y SUS FAMILIAS EN LOS PRIMEROS 1000 DÍAS DE VIDA	FUNDACION NEMESIO DEZ PARA EL FOMENTO DE LA EDUCACION Y EL DEPORTE
IMPACTO DE LA INVASIÓN DEL ESPACIO INFOVASCULAR EN EL CARCINOMA DE ENDOMETRIO EN ESTADIO INICIAL (ESTUDIO LYSEC)	MEDTRONIC IBERICA S.A
DESARROLLO E IMPLEMENTACIÓN DE ESTRATEGIAS PARA EL REGISTRO DE LOS DETERMINANTES SOCIALES DEL CÁNCER EN LA HISTORIA CLÍNICA ELECTRÓNICA Y ESTUDIO DE LA VALIDEZ DE LOS DATOS ALMACENADOS PARA USOS SECUNDARIOS	MERCK SHARP DOHME ESPAÑA, S.A.

TÍTULO	FINANCIADOR
DETERMINACIÓN DE BIOMARCADORES PREDICTIVOS EN CÁNCER: BIOMARKER POINT	ROCHE FARMA, S.A.
MDS ELECTRONIC DIARY (eDiary) DEVELOPMENT INITIATIVE	THE INTERNATIONAL PARKINSON AND MOVEMENT DISORDER SOCIETY
INFLUENCIA DE LA CORRELACIÓN CLÍNICO-HISTOLÓGICA EN EL PRONÓSTICO DE LA NEFRITIS LÚPICA	GLAXOSMITHKLINE, S.A.
PROGRAMA DE BECAS DE INVESTIGACIÓN F12o - JANSSEN	JANSSEN-CILAG, S.A.
IDENTIFICACIÓN DE FENOTIPOS Y ENDOTIPOS EN PACIENTES CON ASMA Y SU APLICACIÓN EN LA MEDICINA PERSONALIZADA	GLAXOSMITHKLINE IHC LIMITED
RIESGO ARRÍTMICO TRAS SÍNDROME CORONARIO AGUDO CON ELEVACIÓN DEL ST (ESTUDIO RIATEST)	BOSTON SCIENTIFIC IBERICA, S.A.
TRANSLATIONAL PROSTATE CÁNCER RESARCH UNIT AT HOSPITAL UNIVERSITARIO 12 DE OCTUBRE	FUNDACION DE INVESTIGACIÓN ONCOLÓGICA
BIOMARCADORES PARA LA ELA: METABOLISMO DE ARN	ASOCIACION ESPAÑOLA ESCLEROSIS LATERAL AMIOTROFICA
EVALUACIÓN DE LA PATOLOGÍA DEL TRACTO GENITAL INFERIOR EN MUJERES INMUNOSUPRIMIDAS	ASOCIACION GINECOLOGICA 12 OCTUBRE
CCL-1/CCR8 COMO MECANISMO FAVORECEDOR DE UN AMBIENTE INMUNOSUPRESOR EN ADENOCARCINOMA DE PULMÓN AVAZANDO	ASOCIACION ESPAÑOLA DE ALPINISTAS CON CARCER
DISSECTING THE ONCOGENIC FUNCTION OF A MASTER KEY OF CANCER, hnRNP K (Aceonym: PAN-Key)	COMPAÑIA DE JESUS PROVINCIA CANONICA DE ESPAÑA
ANÁLISIS DE HLA-I Y MICROBIOMA Y SU RELACIÓN CON LA PENETRANCIA DEL CÁNCER RENAL EN EL SÍNDROME DE VON HIPPEL LINDAU	FUNDACION UNIVERSIDAD FCO. DE VITORIA
EVALUACIÓN DE LA EFECTIVIDAD DE UN PROGRAMA DE ATENCIÓN INTEGRADA A PACIENTES CON ENFERMEDAD PULMONAR OBSTRUCTIVA CRÓNICA (EPOC) Y AGUDIZACIONES FRECUENTES (PROGRAMA EPOC FRÁGIL) EN LA DISMINUCIÓN DE INGRESOS HOSPITALARIOS Y VISITAS A URGENCIAS	OXIMESA, S.L.
PROGRAMA PARA EL DESARROLLO DE INMUNOTERAPIA, INMUNOHEMATOLOGÍA, MEDICINA DE PRECISIÓN Y NUEVOS BIOMARCADORE EN HEMATOLOGÍA	FUNDACIÓN CRIS DE INVESTIGACIÓN PARA VENCER EL CÁNCER
DEVELOPMENT OF NEXT-GENERATION T CELL-REDIRECTING IMMUNOTHERAPIES FOR HEMATOLOGICAL TUMORS	FUNDACIÓN CRIS DE INVESTIGACIÓN PARA VENCER EL CÁNCER
BESIEGING SMALL CELL LUNG CANCER	FUNDACIÓN CRIS DE INVESTIGACIÓN PARA VENCER EL CÁNCER
EFFECTOS DE LA INMUNOTERAPIA SOBRE EL ESTADO NUTRICIONAL Y EL DESARROLLO DE TOXICIDAD EN EL PACIENTE ONCOLÓGICO	FRESENIUS KABI ESPAÑA S.A.U.
EJERCICIO FÍSICO DURANTE EL TRATAMIENTO CONTRA EL CÁNCER EN ADOLESCENTES	FUNDACION ALADINA

TÍTULO	FINANCIADOR
IDENTIFICACIÓN DE FENOTIPOS Y ENDOTIPOS EN PACIENTES CON ASMA Y SU APLICACIÓN EN LA MEDICINA PERSONALIZADA.	GLAXOSMITHKLINE IHC LIMITED
DETERMINACIÓN DE BRAF EN PACIENTES CON MELANOMA METASTÁSICO Y DE EGFR, ALK, ROS1, NTRK EN PACIENTES CON CÁNCER DE PULMÓN DE CÉLULAS NO PEQUEÑAS METASTÁSICO	ROCHE FARMA, S.A.
ESTUDIO DE LA CALIDAD DIAGNÓSTICA DE LABORATORIO DEL SÍNDROME ANTIFOSFOLIPÍDICO (SAF) EN ESPAÑA	THERMO FISHER DIAGNOSTICS, S.L.U.

PROYECTOS DE INVESTIGACIÓN ENFERMERÍA 2024

TÍTULO	FINANCIADOR
EFFECTIVIDAD DE UN PROGRAMA EDUCATIVO GUIADO POR ENFERMERÍA PARA MANTENER LA PÉRDIDA DE PESO TRAS UNA CIRUGÍA BARIÁTRICA	INSTITUTO INVESTIGACIÓN IMAS12. INTENSIFICACIÓN ACTIVIDAD INVESTIGADORA EN CUIDADOS
EFFECTIVIDAD DE UNA HERRAMIENTA DIGITAL DE ALFABETIZACIÓN EN SALUD PARA PERSONAS CON VIH	INSTITUTO INVESTIGACIÓN IMAS12. INTENSIFICACIÓN ACTIVIDAD INVESTIGADORA EN CUIDADOS
HUMANIZANDO EL CUIDADO DEL PACIENTE ADULTO ONCOLÓGICO. INTERVENCIONES PROPIAS DE ENFERMERÍA: TERAPIAS ARTÍSTICAS Y MUSICOTERAPIA: ESTUDIO CUASI EXPERIMENTAL, PROSPECTIVO, LONGITUDINAL Y NO ALEATORIZADO DE LA CORRELACIÓN ENTRE LA INTERVENCIÓN DE MUSICOTERAPIA Y DE ARTETERAPIA Y SU POSIBLE EFICACIA EN LA REDUCCIÓN DE ASPECTOS EMOCIONALES COMO LA ANSIEDAD, DEPRESIÓN Y EL DISTRÉS EN PACIENTES ADULTOS ONCOLÓGICOS QUE INGRESAN EN LA PLANTA DE HOSPITALIZACIÓN DE ONCOLOGÍA MÉDICA TRAS UNA COMPLICACIÓN PROPIA DE LA ENFERMEDAD EN COMPARACIÓN CON UN GRUPO DE PACIENTES CONTROL	INSTITUTO INVESTIGACIÓN IMAS12. INTENSIFICACIÓN ACTIVIDAD INVESTIGADORA EN CUIDADOS
IMPACTO DE LOS PROGRAMAS ESTRUCTURADOS DE EDUCACIÓN TERAPÉUTICA (PEET) PARA PERSONAS CON DM2, ATENDIDAS EN CENTROS DE ESPECIALIDADES DEL HOSPITAL UNIVERSITARIO 12 DE OCTUBRE, SOBRE LOS RESULTADOS EN ADHERENCIA, MANEJO CLÍNICO Y CONTROL METABÓLICO DE LAS MISMAS	INSTITUTO INVESTIGACIÓN IMAS12. INTENSIFICACIÓN ACTIVIDAD INVESTIGADORA EN CUIDADOS
IMPLEMENTACIÓN DE UN PROGRAMA ESTRUCTURADO DE ENFERMERÍA DE PRÁCTICA AVANZADA EN PACIENTES REINGRESADORES DE INSUFICIENCIA CARDIACA	INSTITUTO INVESTIGACIÓN IMAS12. INTENSIFICACIÓN ACTIVIDAD INVESTIGADORA EN CUIDADOS

IMPLEMENTACIÓN DE UNA CONSULTA DE ENFERMERA DE PRÁCTICA AVANZADA EN TRASPLANTE DE PROGENITORES HEMATOPOYÉTICOS Y TERAPIA CAR-T	INSTITUTO INVESTIGACIÓN IMAS12. INTENSIFICACIÓN ACTIVIDAD INVESTIGADORA EN CUIDADOS
ESTUDIO DE VALIDEZ Y FIABILIDAD DE LA ESCALA ESCID ADAPTADA PARA MEDIR EL DOLOR EN PACIENTES CON DAÑO CEREBRAL ADQUIRIDO, NO COMUNICATIVO Y CON VÍA AÉREA ARTIFICIAL. ESCID-DC.	INSTITUTO DE SALUD CARLOS III (ISCIII)
ADAPTACIÓN Y VALIDACIÓN DE ESCALAS DE FRAGILIDAD EN PACIENTES CRÍTICOS INGRESADOS EN UNIDADES DE CUIDADOS INTENSIVOS DE ESPAÑA	INSTITUTO DE SALUD CARLOS III (ISCIII)
THE "UNAV-EXPERIENCE OF LIVING WITH CHRONIC HEART FAILURE SCALE": A PSYCHOMETRIC VALIDATION STUDY	INSTITUTO DE SALUD CARLOS III (ISCIII)
ESTUDIO MIXTO COMPARATIVO DE LA Sonda TIPO FOLEY CON LA Sonda T-CONTROL® EN PACIENTES CON SONDAGE DE LARGA DURACIÓN	RETHINK MEDICAL S.L.

## GRUPOS INVESTIGADORES

ÁREA 1. CÁNCER	
Biofísica Traslacional	D. Francisco Monroy Muñoz
Biomarcadores en Tumores Genitourinarios	D. Enrique González Billalabeitia y, D. Daniel Ernesto Castellano Gauna
Cáncer de Mama y Ginecológico	D <sup>a</sup> . Eva M <sup>a</sup> Ciruelos Gil
Células Madre, Inmunidad y Cáncer (Antes Diferenciación Linfoide)	D. David Alfaro Sánchez
Comunicación Intercelular en Envejecimiento y Cáncer	D. Álvaro Conrado Ucero Herrería
Genómica y Terapéutica en Cáncer de Próstata	D. David Olmos Hidalgo
Hematología Traslacional	D. Joaquín Martínez López y, D <sup>a</sup> . Rosa M <sup>a</sup> Ayala Díaz
Inmunomodulación tumoral	D <sup>a</sup> . Itziar Otano Andrés
Inmunooncología e Inmunoterapia	D. Luis Manuel Álvarez Vallina
Investigación Traslacional en Cáncer Hereditario	D <sup>a</sup> . Elena Castro Marcos
Metabolismo Energético Traslacional	D <sup>a</sup> . Laura Formentini
Microambiente Tumoral e Inmunoterapia	D. Jon Zugazagoitia Fraile
Neuro-oncología	D. Aurelio Hernández Laín y, D. José Manuel Sepúlveda Sánchez

Oncología Cutánea	D. José Luis Rodríguez Peralto
Oncología Genitourinaria y Celular y Molecular	D. Jesús M <sup>a</sup> Paramio González y, D <sup>a</sup> . Marta Dueñas Porto
Oncología Torácica y Clínico Traslacional	D. Luis Paz-Ares Rodríguez
Terapias Dirigidas Para la Oncología de Precisión	D <sup>a</sup> . Irene Ferrer Sánchez
Tumores Gastrointestinales y Neuroendocrinos	D <sup>a</sup> . Rocío García Carbonero
<b>ÁREA 2. ENFERMEDADES CRÓNICAS Y TRASPLANTE</b>	
Enfermedades Respiratorias	D. Carlos José Álvarez Martínez
Envejecimiento, Neuroinmunología y Nutrición	D <sup>a</sup> . Irene Martínez de Toda Cabeza y, D <sup>a</sup> . Julia M <sup>a</sup> Carracedo Añón
Ingeniería de Tejidos	D. Daniel Enrique Pleguezuelo Garrote y, D. Óscar Cabrera Marante <i>(hasta 31/05/2024 - D. Antonio Serrano Hernández)</i>
Metabolismo Óseo, Diabetes y Nutrición	D. Guillermo Martínez Díaz-Guerra y, D. Miguel León Sanz
Nefrología Clínica	D. Enrique Morales Ruiz
Paciente Crítico	D <sup>a</sup> . M <sup>a</sup> Cruz Martín Delgado y, D <sup>a</sup> . M <sup>a</sup> de las Mercedes Catalán González
Salud Integral del Varón	D. Borja García Gómez
Surfactante Pulmonar y Enfermedades Respiratorias	D. Jesús Pérez Gil
Trasplante de Órgano Abdominal	D. Carmelo Loinaz Seguro y, D. Iago Justo Alonso
Trasplante Renal	D. Amado Andrés Belmonte
<b>ÁREA 3. ENFERMEDADES RARAS Y DE BASE GENÉTICA</b>	
Ejercicio Físico y Cáncer Pediátrico	D <sup>a</sup> . Carmen Fiuza Luces
Enfermedades Raras, Mitocondriales y Neuromusculares	D. Miguel Ángel Martín Casanueva
Investigación en ELA	D. Alberto García Redondo y, D. Jesús Esteban Pérez
Laboratorio de Membranas Mitocondriales	D. Iván López Montero
<b>ÁREA 4. EPIDEMIOLOGÍA Y EVALUACIÓN DE TECNOLOGÍAS Y SISTEMAS SANITARIOS</b>	
Adecuación de la Práctica Asistencial y Seguridad del Paciente	D <sup>a</sup> . Carolina Varela Rodríguez
Bioteología y Telemedicina	D. Enrique Javier Gomez Aguilera
Cronicidad, Enfermedades Emergentes y Sistema Sanitario	D <sup>a</sup> . Ester Tapias Merino
Diseño Electrónico y Microelectrónico	D. Cesar Sanz Álvaro
Salud Digital	D. Juan Luis Cruz Bermúdez



Salud Materno Infantil	D <sup>a</sup> . Carmen Rosa Pallás Alonso
<b>ÁREA 5. CARDIOVASCULAR</b>	
Imagen cardiovascular	D. Jorge Solís Martín
Investigación Cardiovascular Multidisciplinar Traslacional	D. Héctor Bueno Zamora
Investigación en Insuficiencia Cardíaca – Hipertensión	D. Juan Francisco Delgado Jiménez y D <sup>a</sup> . María del Pilar Escribano Subías
Investigación en Riesgo Cardiovascular	D. César Minué Lorenzo
Investigación Traslacional en Hipertensión y Enfermedad Cardiorrenal	D <sup>a</sup> . Gema Ruiz Hurtado
Medicina Perinatal	D. Alberto Galindo Izquierdo y, D. Alberto Mendoza Soto
<b>ÁREA 6. ENFERMEDADES INFLAMATORIAS Y TRASTORNOS INMUNITARIOS</b>	
Asma y Enfermedades Inmunoalérgicas	D <sup>a</sup> . Beatriz Cabanillas Martín y, D. Jesús Fernández Crespo
Enfermedades Inflamatorias y Autoinmunes	D. José Luis Pablos Álvarez
Inmunobiología Linfocitaria	D <sup>a</sup> . Virginia García-Yébenes Mena y, D. José Ramón Regueiro González-Barros
Inmunodeficiencias e Inmunología del Trasplante	D <sup>a</sup> . Estela Paz Artal
<b>ÁREA 7. ENFERMEDADES INFECCIOSAS Y SIDA</b>	
Epidemiología Molecular de Infecciones Hospitalarias y Emergentes	D <sup>a</sup> . Esther Viedma Moreno
Innovación en Infectología Pediátrica Global	D. Pablo Rojo Conejo
Investigación Traslacional en Enfermedades Infecciosas Pediátricas	D. Daniel Blázquez Gamero y, José Tomás Ramos Amador
Investigación Traslacional en Leishmaniasis	D. José M <sup>a</sup> Alunda Rodríguez
Investigación Traslacional en Malaria	D. José Manuel Bautista Santa Cruz
Patologías Infecciosas	D. José M <sup>a</sup> Aguado García
Virología-VIH/SIDA	D. Rafael Delgado Vázquez
<b>ÁREA 8. NEUROCIENCIAS Y SALUD MENTAL</b>	
Adicciones y Comorbilidad	D. Gabriel Rubio Valladolid y, D <sup>a</sup> . María Isabel Colado Megía
Cognición y Psicosis	D. Roberto Rodríguez Jiménez
Enfermedades Neurodegenerativas	D. Fernando Bartolomé Robledo
Neurofarmacología Comportamental Aplicada	D <sup>a</sup> . Laura Orio Ortiz y D. José Antonio López Moreno

Neurotraumatología y Hemorragia Subaracnoidea	D. Alfonso Lagares Gómez-Abascal
Neurovascular	D. Ignacio Lizasoain Hernández
Psiquiatría Traslacional	D. Juan Carlos Leza Cerro y, D. Luis Fernando Agüera Ortiz
ÁREA TRANSVERSAL	
Genética y Herencia	D. Francisco Javier Fernández Martínez
Investigación en Actividad Física y Salud	D. Alejandro Lucía Mulas
Investigación en Biomateriales Inteligentes	D. Antonio Jesús Salinas Sánchez
Investigación en Cuidados	D. Santiago Pérez García y, D. Ignacio Zaragoza García
Investigación Traslacional con Células iPS	D <sup>a</sup> . M <sup>a</sup> Esther Gallardo Pérez
Medicina Regenerativa	D <sup>a</sup> . Ana Isabel Flores de la Cal
Toxicología y Seguridad de Agentes Químicos y Biológicos	D <sup>a</sup> . M <sup>a</sup> Aránzazu Martínez Cabello

INNOVACIÓN

NÚMERO DE PROYECTOS DE INNOVACIÓN EN CURSO	PCT SOLICITADAS EN 2024
15	3

PCT: Sistema PCT (Patent Cooperation Treaty)

PUBLICACIONES CIENTÍFICAS

	NÚMERO DE PUBLICACIONES	FACTOR DE IMPACTO	FACTOR DE IMPACTO % PUBLICACIONES PRIMER QUARTIL
Artículos	909	7.102,400	70,74%
Corrección	7	163,900	85,71%
Material Editorial	73	647,100	64,38%
Guías	51	429,300	47,06%
Cartas	56	515,600	57,14%
Revisiones	91	635,500	72,53%
TOTAL	1.187	9.493,800	68,91%

(%Q1: cálculo incluye total Artículos, Revisiones, Cartas, Material Editorial y Guías Clínicas indexadas en JCR)

PUBLICACIONES (NOMBRE DE LA REVISTA)	NÚMERO TOTAL DE ARTÍCULOS PUBLICADOS EN LA REVISTA	FACTOR DE IMPACTO DE LA REVISTA	FACTOR DE IMPACTO TOTAL
ACS APPL MATER INTER	1	8,300	8,300
ACS INFECT DIS	1	4,000	4,000
ACTA BIOMATER	2	9,400	18,800
ACTA DERM-VENEREOL	1	3,500	3,500
ACTA NEUROCHIR	1	1,900	1,900
ACTA ORTHOP BELG	1	0,500	0,500
ACTA PAEDIATR	1	2,400	2,400
ACTA PSYCHIAT SCAND	1	5,300	5,300
ACTAS DERMO-SIFILOGR	19	3,800	72,200
ACTAS ESP PSIQUIATRI	1	1,000	1,000
ACTAS UROL ESP	4	1,200	4,800
ADDICT BEHAV	1	3,700	3,700
ADV THER	5	3,400	17,000
ADV THER-GERMANY	1	3,700	3,700
AGE AGEING	2	6,000	12,000
AIDS	2	3,400	6,800
ALIMENT PHARM THER	3	6,600	19,800
ALLERGY	3	12,600	37,800
AM HEART J	1	3,700	3,700
AM J CARDIOL	1	2,300	2,300
AM J HEMATOL	2	10,100	20,200
AM J KIDNEY DIS	1	9,400	9,400
AM J MED	1	5,100	5,100

PUBLICACIONES (NOMBRE DE LA REVISTA)	NÚMERO TOTAL DE ARTÍCULOS PUBLICADOS EN LA REVISTA	FACTOR DE IMPACTO DE LA REVISTA	FACTOR DE IMPACTO TOTAL
AM J NEPHROL	1	4,300	4,300
AM J PHYSIOL-LUNG C	1	3,600	3,600
AM J RESP CELL MOL	1	5,900	5,900
AM J TRANSPLANT	3	8,900	26,700
AM J TROP MED HYG	1	1,900	1,900
AN BRAS DERMATOL	1	2,600	2,600
AN PEDIATR	7	1,500	10,500
AN SIST SANIT NAVAR	1	1,000	1,000
ANAESTH CRIT CARE PA	1	3,700	3,700
ANIMALS-BASEL	1	2,700	2,700
ANN ALLERG ASTHMA IM	1	5,800	5,800
ANN CLIN TRANSL NEUR	1	4,400	4,400
ANN HEMATOL	4	3,000	12,000
ANN I SUPER SANITA	1	1,100	1,100
ANN INTENSIVE CARE	1	5,700	5,700
ANN ONCOL	10	56,700	567,000
ANN SURG ONCOL	2	3,400	6,800
ANTIBIOTICS-BASEL	2	4,300	8,600
ANTICANCER RES	1	1,600	1,600
ANTIMICROB AGENTS CH	1	4,100	4,100
ANTIOXIDANTS-BASEL	5	6,000	30,000
ANTIVIR RES	1	4,500	4,500
APPETITE	1	4,600	4,600
APPL NEUROPSYCH-CHIL	2	1,400	2,800
APPL SCI-BASEL	6	2,500	15,000
ARCH BRONCONEUMOL	8	8,700	69,600
ARCH PATHOL LAB MED	2	3,700	7,400
ARTHRIT CARE RES	1	3,700	3,700
ARTHRITIS RES THER	1	4,400	4,400
ATEN PRIM	1	1,800	1,800
AURIS NASUS LARYNX	1	1,600	1,600
AUTOIMMUN REV	2	9,200	18,400
BASIC RES CARDIOL	1	7,500	7,500
BBA-MOL BASIS DIS	1	4,200	4,200
BEHAV BRAIN RES	1	2,600	2,600
BEHAV SCI-BASEL	2	2,500	5,000
BEST PRACT RES CL HA	1	2,200	2,200
BIOCHEM PHARMACOL	2	5,300	10,600

PUBLICACIONES (NOMBRE DE LA REVISTA)	NÚMERO TOTAL DE ARTÍCULOS PUBLICADOS EN LA REVISTA	FACTOR DE IMPACTO DE LA REVISTA	FACTOR DE IMPACTO TOTAL
BIOENGINEERING-BASEL	1	3,800	3,800
BIOGERONTOLOGY	1	4,400	4,400
BIOLOGY-BASEL	1	3,600	3,600
BIOMED PHARMACOTHER	3	6,900	20,700
BIOMEDICINES	8	3,900	31,200
BIOMOLECULES	3	4,800	14,400
BIOORG CHEM	1	4,500	4,500
BIOTECHNOL BIOTEC EQ	1	1,500	1,500
BJS OPEN	1	3,500	3,500
BJU INT	1	3,700	3,700
BLOOD	6	21,000	126,000
BLOOD ADV	1	7,400	7,400
BLOOD CANCER J	3	12,900	38,700
BLOOD PRESSURE	1	2,300	2,300
BLOOD PURIFICAT	1	2,200	2,200
BMC CANCER	2	3,400	6,800
BMC GERIATR	1	3,400	3,400
BMC INFECT DIS	1	3,400	3,400
BMC MED ETHICS	1	3,000	3,000
BMC ORAL HEALTH	1	2,600	2,600
BMC PEDIATR	1	2,000	2,000
BMC PHARMACOL TOXICO	1	2,800	2,800
BMC PULM MED	1	2,600	2,600
BMJ OPEN	8	2,400	19,200
BONE MARROW TRANSPL	2	4,500	9,000
BRAIN	2	10,600	21,200
BRAZ J ANESTHESIOLOG	1	1,700	1,700
BREAST	2	5,700	11,400
BREAST CANCER RES TR	2	3,000	6,000
BRIT J DERMATOL	4	11,000	44,000
BRIT J HAEMATOL	2	5,100	10,200
BRIT J PHARMACOL	1	6,800	6,800
BRIT J SPORT MED	1	11,600	11,600
BRIT J SURG	1	8,600	8,600
CAN J CARDIOL	2	5,800	11,600
CANCER IMMUNOL IMMUN	1	4,600	4,600
CANCER TREAT REV	3	9,600	28,800
CANCER-AM CANCER SOC	1	6,100	6,100

PUBLICACIONES (NOMBRE DE LA REVISTA)	NÚMERO TOTAL DE ARTÍCULOS PUBLICADOS EN LA REVISTA	FACTOR DE IMPACTO DE LA REVISTA	FACTOR DE IMPACTO TOTAL
CANCERS	12	4,500	54,000
CARDIORENAL MED	1	2,400	2,400
CELL	1	45,500	45,500
CELL CALCIUM	1	4,300	4,300
CELL DEATH DISCOV	2	6,100	12,200
CELL MOL LIFE SCI	2	6,200	12,400
CELLS-BASEL	2	5,100	10,200
CHEM SCI	1	7,600	7,600
CHEST	1	9,500	9,500
CHILDREN-BASEL	1	2,000	2,000
CIR CIR	1	0,500	0,500
CIR ESPAN	4	1,300	5,200
CIRC-CARDIOVASC IMAG	1	6,500	6,500
CIRC-GENOM PRECIS ME	1	6,000	6,000
CIRCULATION	1	35,500	35,500
CL LYMPH MYELOM LEUK	1	2,700	2,700
CLIN CANCER RES	13	10,000	130,000
CLIN CARDIOL	1	2,400	2,400
CLIN CHEM	1	7,100	7,100
CLIN EXP DERMATOL	3	3,700	11,100
CLIN EXP OPTOM	1	1,700	1,700
CLIN GASTROENTEROL H	1	11,600	11,600
CLIN GENITOURIN CANC	2	2,300	4,600
CLIN INFECT DIS	3	8,200	24,600
CLIN J AM SOC NEPHRO	1	8,500	8,500
CLIN KIDNEY J	6	3,900	23,400
CLIN LUNG CANCER	2	3,300	6,600
CLIN MED	1	3,600	3,600
CLIN MICROBIOL INFEC	3	10,900	32,700
CLIN NEUROL NEUROSUR	2	1,800	3,600
CLIN NUTR	1	6,600	6,600
CLIN PERINATOL	1	2,900	2,900
CLIN TRANSL ONCOL	20	2,800	56,000
CLIN TRANSPLANT	1	1,900	1,900
CNS DRUGS	1	7,400	7,400
COGN SYST RES	1	2,100	2,100
COLORECTAL DIS	1	2,900	2,900
COMMUN BIOL	2	5,200	10,400

PUBLICACIONES (NOMBRE DE LA REVISTA)	NÚMERO TOTAL DE ARTÍCULOS PUBLICADOS EN LA REVISTA	FACTOR DE IMPACTO DE LA REVISTA	FACTOR DE IMPACTO TOTAL
COMPUT BIOL MED	1	7,000	7,000
COMPUT METH PROG BIO	1	4,900	4,900
CONTACT DERMATITIS	6	4,800	28,800
CONTEMP CLIN TRIALS	1	2,000	2,000
CORONARY ARTERY DIS	1	1,500	1,500
CRIT CARE	3	8,800	26,400
CRIT CARE MED	3	7,700	23,100
CURR MED RES OPIN	1	2,400	2,400
CURR ONCOL	1	2,800	2,800
CURR PSYCHOL	1	2,500	2,500
DATABASE-OXFORD	1	3,400	3,400
DERMATITIS	1	4,000	4,000
DERMATOL THER	1	3,700	3,700
DERMATOLOGY	1	3,000	3,000
DIABETES CARE	1	14,800	14,800
DIABETES METAB	1	4,600	4,600
DIABETES OBES METAB	1	5,400	5,400
DIABETES RES CLIN PR	1	6,100	6,100
DIABETOLOGIA	1	8,400	8,400
DIAGNOSTICS	2	3,000	6,000
DIGEST LIVER DIS	1	4,000	4,000
DISABIL REHABIL	1	2,100	2,100
DRUGS	2	13,000	26,000
EBIOMEDICINE	2	9,700	19,400
ECLINICALMEDICINE	6	9,600	57,600
EFORT OPEN REV	1	4,300	4,300
EJSO-EUR J SURG ONC	1	3,500	3,500
ELECTROCHIM ACTA	1	5,500	5,500
ELIFE	2	6,400	12,800
EMERG MICROBES INFEC	1	8,400	8,400
EMERGENCIAS	2	5,400	10,800
ENDOCRINE	2	3,000	6,000
ENDOCR-RELAT CANCER	1	4,100	4,100
ENFERM INFEC MICR CL	10	2,600	26,000
ENVIRON RES	1	7,700	7,700
EPILEPTIC DISORD	1	1,900	1,900
ESC HEART FAIL	2	3,200	6,400
ESMO OPEN	5	7,100	35,500

PUBLICACIONES (NOMBRE DE LA REVISTA)	NÚMERO TOTAL DE ARTÍCULOS PUBLICADOS EN LA REVISTA	FACTOR DE IMPACTO DE LA REVISTA	FACTOR DE IMPACTO TOTAL
EUR ARCH OTO-RHINO-L	1	1,900	1,900
EUR CHILD ADOLES PSY	2	6,000	12,000
EUR HEART J	6	37,600	225,600
EUR HEART J-CARD IMG	1	6,700	6,700
EUR HEART J-CARD PHA	1	5,300	5,300
EUR HEART J-QUAL CAR	4	4,800	19,200
EUR J CANCER	5	7,600	38,000
EUR J CARDIO-THORAC	1	3,100	3,100
EUR J CLIN MICROBIOL	1	3,700	3,700
EUR J ENDOCRINOL	3	5,300	15,900
EUR J HEART FAIL	3	16,900	50,700
EUR J HOSP PHARM	1	1,600	1,600
EUR J INTERN MED	2	5,900	11,800
EUR J MED CHEM	1	6,000	6,000
EUR J NEUROL	2	4,500	9,000
EUR J NEUROSCI	1	2,700	2,700
EUR J NUTR	1	4,100	4,100
EUR J OBSTET GYN R B	2	2,100	4,200
EUR J ONCOL NURS	1	2,700	2,700
EUR J OPHTHALMOL	1	1,400	1,400
EUR J PAEDIATR NEURO	1	2,300	2,300
EUR J PEDIATR	6	3,000	18,000
EUR J PHYS REHAB MED	1	3,300	3,300
EUR J PREV CARDIOL	3	8,400	25,200
EUR J PSYCHOL EDUC	1	2,700	2,700
EUR J PUBLIC HEALTH	1	3,700	3,700
EUR NEUROPSYCHOPHARM	1	6,100	6,100
EUR PSYCHIAT	2	7,200	14,400
EUR RADIOL	2	4,700	9,400
EUR UROL	5	25,300	126,500
EUR UROL FOCUS	4	4,800	19,200
EUR UROL ONCOL	3	8,300	24,900
EUR UROL OPEN SCI	2	3,200	6,400
EUROPACE	3	7,900	23,700
EXP DERMATOL	1	3,500	3,500
EXP PHYSIOL	1	2,600	2,600
EXPERT OPIN DRUG MET	1	3,900	3,900
EXPERT OPIN DRUG SAF	1	3,000	3,000



PUBLICACIONES (NOMBRE DE LA REVISTA)	NÚMERO TOTAL DE ARTÍCULOS PUBLICADOS EN LA REVISTA	FACTOR DE IMPACTO DE LA REVISTA	FACTOR DE IMPACTO TOTAL
EXPERT OPIN PHARMACO	1	2,500	2,500
EXPERT REV RESP MED	3	2,900	8,700
FEBS J	1	5,500	5,500
FETAL DIAGN THER	1	1,600	1,600
FOOD CHEM	2	8,500	17,000
FOOD FUNCT	1	5,100	5,100
FOOD RES INT	1	7,000	7,000
FRONT CARDIOVASC MED	1	2,800	2,800
FRONT CELL DEV BIOL	1	4,600	4,600
FRONT ENDOCRINOL	2	3,900	7,800
FRONT IMMUNOL	16	5,700	91,200
FRONT NEUROL	1	2,700	2,700
FRONT NUTR	3	4,000	12,000
FRONT ONCOL	2	3,500	7,000
FRONT PEDIATR	4	2,100	8,400
FRONT PSYCHIATRY	3	3,200	9,600
FRONT PSYCHOL	2	2,600	5,200
FRONT PUBLIC HEALTH	3	3,000	9,000
FUTURE ONCOL	3	3,000	9,000
GASTROENT HEPAT-BARC	5	2,200	11,000
GEBURTSH FRAUENHEILK	1	2,400	2,400
GELS-BASEL	1	5,000	5,000
GENES-BASEL	2	2,800	5,600
GENOME MED	1	10,400	10,400
GLIA	1	5,400	5,400
GUT	2	23,000	46,000
GYNECOL ONCOL	2	4,500	9,000
HAEMATOLOGICA	8	8,200	65,600
HARVARD REV PSYCHIAT	1	2,500	2,500
HEAD NECK-J SCI SPEC	1	2,300	2,300
HEALTH TECHNOL ASSES	1	3,500	3,500
HEALTHCARE-BASEL	5	2,400	12,000
HELICOBACTER	3	4,300	12,900
HELIYON	1	3,400	3,400
HEMASPHERE	12	7,600	91,200
HEMATOL ONCOL CLIN N	1	2,500	2,500
HEPATOLOGY	4	12,900	51,600
HLA	1	5,900	5,900

PUBLICACIONES (NOMBRE DE LA REVISTA)	NÚMERO TOTAL DE ARTÍCULOS PUBLICADOS EN LA REVISTA	FACTOR DE IMPACTO DE LA REVISTA	FACTOR DE IMPACTO TOTAL
HUM IMMUNOL	1	3,100	3,100
HYPERTENS RES	1	4,300	4,300
HYPERTENSION	2	6,900	13,800
IMMUNOLOGY	1	4,900	4,900
INDIAN J PSYCHIAT	1	1,700	1,700
INFECTION	2	5,400	10,800
INFLAMM BOWEL DIS	1	4,500	4,500
INJURY	3	2,200	6,600
INT J ANTIMICROB AG	1	4,900	4,900
INT J BEHAV MED	1	2,000	2,000
INT J CANCER	1	5,700	5,700
INT J CARDIOL	1	3,200	3,200
INT J COLORECTAL DIS	1	2,500	2,500
INT J DERMATOL	3	3,500	10,500
INT J GYNECOL CANCER	7	4,100	28,700
INT J GYNECOL PATHOL	1	1,600	1,600
INT J MED INFORM	1	3,700	3,700
INT J MOL SCI	21	4,900	102,900
INT J NEUROPSYCHOPH	1	4,500	4,500
INT J NEUROSCI	1	1,700	1,700
INT J NURS KNOWL	1	1,400	1,400
INT J ORAL MAX SURG	1	2,200	2,200
INT J PHARMACEUT	2	5,300	10,600
INT J SPORT NUTR EXE	1	3,000	3,000
INT J SPORT PHYSIOL	2	3,500	7,000
INT J SPORTS MED	2	2,000	4,000
INT J STD AIDS	1	1,400	1,400
INT J SURG	1	12,500	12,500
INT J TECHNOL ASSESS	1	2,600	2,600
INTENS CARE MED	1	27,100	27,100
INTERN EMERG MED	1	3,200	3,200
ISCIENCE	4	4,600	18,400
J ALLERGY CLIN IMMUN	2	11,400	22,800
J ALZHEIMERS DIS	1	3,400	3,400
J AM ACAD DERMATOL	1	12,800	12,800
J AM COLL CARDIOL	1	21,700	21,700
J AM SOC NEPHROL	1	10,300	10,300
J ANTIMICROB CHEMOTH	2	3,900	7,800

PUBLICACIONES (NOMBRE DE LA REVISTA)	NÚMERO TOTAL DE ARTÍCULOS PUBLICADOS EN LA REVISTA	FACTOR DE IMPACTO DE LA REVISTA	FACTOR DE IMPACTO TOTAL
J APPL PHYSIOL	2	3,300	6,600
J ASTHMA	2	1,700	3,400
J BIOMED MATER RES B	1	3,200	3,200
J BIOMED OPT	1	3,000	3,000
J BONE MINER RES	1	5,100	5,100
J CARDIOTHOR VASC AN	1	2,300	2,300
J CARDIOVASC DEV DIS	1	2,400	2,400
J CLIN ENDOCR METAB	3	5,000	15,000
J CLIN EXP NEUROPSYC	1	1,800	1,800
J CLIN IMMUNOL	1	7,200	7,200
J CLIN MED	15	3,000	45,000
J CLIN MICROBIOL	1	6,100	6,100
J CLIN NURS	1	3,200	3,200
J CLIN ONCOL	14	42,100	589,400
J CLIN PATHOL	1	2,500	2,500
J CLIN PSYCHOPHARM	1	2,900	2,900
J COLLOID INTERF SCI	2	9,400	18,800
J CONTROL RELEASE	1	10,500	10,500
J CUTAN PATHOL	1	1,600	1,600
J ELECTROCARDIOL	1	1,300	1,300
J EUR ACAD DERMATOL	4	8,400	33,600
J EXP CLIN CANC RES	3	11,400	34,200
J EXP MED	2	12,600	25,200
J FOOT ANKLE SURG	1	1,300	1,300
J GASTROINTEST SURG	1	2,200	2,200
J GENET	1	1,400	1,400
J GERIATR CARDIOL	1	1,800	1,800
J GERONTOL A-BIOL	1	4,300	4,300
J HEART LUNG TRANSPL	1	6,400	6,400
J HEMATOL ONCOL	2	29,500	59,000
J HEPATOL	1	26,800	26,800
J HOSP INFECT	1	3,900	3,900
J HUM GENET	1	2,600	2,600
J HUM LACT	1	2,100	2,100
J HYPERTENS	6	3,300	19,800
J IMMUNOTHER CANCER	2	10,300	20,600
J INFECT DIS	3	5,000	15,000
J INFECTION	2	14,300	28,600

PUBLICACIONES (NOMBRE DE LA REVISTA)	NÚMERO TOTAL DE ARTÍCULOS PUBLICADOS EN LA REVISTA	FACTOR DE IMPACTO DE LA REVISTA	FACTOR DE IMPACTO TOTAL
J INT SOC SPORT NUTR	1	4,500	4,500
J INTELLECT DISABILI	1	1,500	1,500
J INTERV CARD ELECTR	1	2,100	2,100
J INVEST ALLERG CLIN	2	6,100	12,200
J INVEST DERMATOL	2	5,700	11,400
J LIPID RES	1	5,000	5,000
J MED CHEM	1	6,800	6,800
J MED GENET	1	3,500	3,500
J MED VIROL	4	6,800	27,200
J MINIM INVAS GYN	1	3,500	3,500
J MOL BIOL	1	4,700	4,700
J MOL DIAGN	1	3,400	3,400
J NEPHROL	1	2,700	2,700
J NEUROINFLAMM	3	9,300	27,900
J NEUROSURG	1	4,500	4,500
J NEUROL	1	4,800	4,800
J NEUROL SCI	1	3,600	3,600
J NEURO-ONCOL	1	3,200	3,200
J NEUROPATH EXP NEUR	1	3,200	3,200
J NUTR HEALTH AGING	2	4,300	8,600
J OPHTHALMOL	1	1,800	1,800
J ORTHOP TRAUMATOL	1	3,000	3,000
J PEDIATR-US	1	3,900	3,900
J PERIODONTAL RES	1	3,400	3,400
J PHYSIOL BIOCHEM	1	3,700	3,700
J PROTEOME RES	1	3,800	3,800
J PSYCHIATR RES	2	3,700	7,400
J RELIG HEALTH	1	2,200	2,200
J RHEUMATOL	1	3,600	3,600
J SCI MED SPORT	2	3,000	6,000
J SPORT HEALTH SCI	5	9,700	48,500
J SURG RES	1	1,800	1,800
J THORAC ONCOL	4	21,000	84,000
J THROMB THROMBOLYS	1	2,300	2,300
J TRAVEL MED	1	9,100	9,100
J TROP PEDIATRICS	1	1,800	1,800
JACC-CARDIOVASC INTE	4	11,700	46,800
JACC-CLIN ELECTROPHY	1	8,000	8,000

PUBLICACIONES (NOMBRE DE LA REVISTA)	NÚMERO TOTAL DE ARTÍCULOS PUBLICADOS EN LA REVISTA	FACTOR DE IMPACTO DE LA REVISTA	FACTOR DE IMPACTO TOTAL
JAMA CARDIOL	1	14,800	14,800
JAMA NETW OPEN	2	10,500	21,000
JAMA ONCOL	3	22,500	67,500
JCI INSIGHT	1	6,300	6,300
JCR-J CLIN RHEUMATOL	1	2,400	2,400
JPN J RADIOL	1	2,900	2,900
KIDNEY INT	2	14,800	29,600
KIDNEY INT REP	5	5,700	28,500
LANCET	6	98,400	590,400
LANCET CHILD ADOLESC	1	19,900	19,900
LANCET HIV	5	12,800	64,000
LANCET INFECT DIS	1	36,400	36,400
LANCET NEUROL	1	46,500	46,500
LANCET ONCOL	5	41,600	208,000
LANCET REG HEALTH-EU	2	13,600	27,200
LANCET RESP MED	1	38,700	38,700
LANCET RHEUMATOL	2	15,000	30,000
LEUKEMIA	6	12,800	76,800
LEUKEMIA LYMPHOMA	2	2,200	4,400
LIFE SCI	1	5,200	5,200
LIFE-BASEL	3	3,200	9,600
LIVER INT	2	6,000	12,000
LIVER TRANSPLANT	1	4,700	4,700
LUNG CANCER	5	4,500	22,500
LUPUS	1	1,900	1,900
LUPUS SCI MED	2	3,700	7,400
MATER TODAY BIO	1	8,700	8,700
MECH AGEING DEV	1	5,300	5,300
MED CLIN-BARCELONA	10	2,600	26,000
MED INTENSIVA	10	2,700	27,000
MED MYCOL	1	2,700	2,700
MED SCI SPORT EXER	1	4,100	4,100
MEDICINA-BUENOS AIRE	1	0,600	0,600
MEDICINA-LITHUANIA	1	2,400	2,400
MICROORGANISMS	3	4,100	12,300
MICROPOR MESOPOR MAT	2	4,800	9,600
MICROSC MICROANAL	1	2,900	2,900
MINERVA CARDIOL ANGI	1	1,400	1,400

PUBLICACIONES (NOMBRE DE LA REVISTA)	NÚMERO TOTAL DE ARTÍCULOS PUBLICADOS EN LA REVISTA	FACTOR DE IMPACTO DE LA REVISTA	FACTOR DE IMPACTO TOTAL
MITOCHONDRION	1	3,900	3,900
MODERN PATHOL	1	7,100	7,100
MOL ASPECTS MED	1	8,700	8,700
MOL CANCER	1	27,700	27,700
MOV DISORD CLIN PRAC	1	2,600	2,600
MOVEMENT DISORD	1	7,400	7,400
MSPHERE	1	3,700	3,700
MULT SCLER RELAT DIS	1	2,900	2,900
MYCOSES	1	4,100	4,100
NAT COMMUN	8	14,700	117,600
NAT MED	5	58,700	293,500
NAT METAB	1	18,900	18,900
NAT REV DIS PRIMERS	1	76,900	76,900
NAT REV IMMUNOL	1	67,700	67,700
NEFROLOGIA	10	2,000	20,000
NEPHROL DIAL TRANSPL	8	4,800	38,400
NEURAL REGEN RES	2	5,900	11,800
NEUROL SCI	5	2,700	13,500
NEUROL-GENET	1	3,000	3,000
NEUROL-NEUROIMMUNOL	1	7,800	7,800
NEUROLOGIA	1	2,900	2,900
NEUROLOGY	3	7,700	23,100
NEUROMUSCULAR DISORD	2	2,700	5,400
NEURO-ONCOLOGY	5	16,400	82,000
NEURO-OPHTHALMOLOGY	2	0,000	0,000
NEURORADIOLOGY	2	2,400	4,800
NEUROSCI LETT	1	2,500	2,500
NEUROSURG REV	1	2,500	2,500
NEUROTHERAPEUTICS	1	5,600	5,600
NEW ENGL J MED	5	96,200	481,000
NPJ BREAST CANCER	1	6,500	6,500
NURS CRIT CARE	1	3,000	3,000
NURS EDUC TODAY	1	3,600	3,600
NUTR HOSP	5	1,200	6,000
NUTRIENTS	8	4,800	38,400
OBESITY	1	4,200	4,200
OBSTET GYNECOL SURV	1	4,300	4,300
OCUL IMMUNOL INFLAMM	1	2,600	2,600

PUBLICACIONES (NOMBRE DE LA REVISTA)	NÚMERO TOTAL DE ARTÍCULOS PUBLICADOS EN LA REVISTA	FACTOR DE IMPACTO DE LA REVISTA	FACTOR DE IMPACTO TOTAL
ONCOIMMUNOLOGY	2	6,500	13,000
ONCOLOGIST	3	4,800	14,400
OPEN BIOL	1	4,500	4,500
OPEN FORUM INFECT DI	1	3,800	3,800
ORAL ONCOL	1	4,000	4,000
ORPHANET J RARE DIS	2	3,400	6,800
P NATL ACAD SCI USA	2	9,400	18,800
PAIN MANAG NURS	1	1,600	1,600
PAIN PRACT	1	2,500	2,500
PARASITOL INT	1	1,500	1,500
PATHOLOGY	1	3,600	3,600
PEDIATR BLOOD CANCER	2	2,400	4,800
PEDIATR DERMATOL	1	1,200	1,200
PEDIATR DRUGS	2	3,400	6,800
PEDIATR INFECT DIS J	7	2,900	20,300
PEDIATR NEUROL	1	3,200	3,200
PEDIATR OBES	1	2,700	2,700
PEDIATR PULM	3	2,700	8,100
PEDIATR RES	2	3,100	6,200
PEDIATR RHEUMATOL	1	2,800	2,800
PEDIATRICS	3	6,200	18,600
PERS INDIV DIFFER	1	3,500	3,500
PHARMACEUTICALS-BASE	2	4,300	8,600
PHARMACEUTICS	3	4,900	14,700
PHYS MEDICA	1	3,300	3,300
PHYS THER	1	3,500	3,500
PHYSIOL GENOMICS	1	2,500	2,500
PITUITARY	1	3,300	3,300
PLAST RECONSTR SURG	1	3,200	3,200
PLOS NEGLECT TROP D	3	3,400	10,200
PLOS ONE	2	2,900	5,800
POLISH HEART J	1	3,700	3,700
POLYMERS-BASEL	1	4,700	4,700
POSTGRAD MED J	1	3,600	3,600
PROG NEUROBIOL	1	6,700	6,700
PROG NEURO-PSYCHOPH	1	5,300	5,300
PROSTATE CANCER P D	1	5,100	5,100
PROTEIN SCI	1	4,500	4,500

PUBLICACIONES (NOMBRE DE LA REVISTA)	NÚMERO TOTAL DE ARTÍCULOS PUBLICADOS EN LA REVISTA	FACTOR DE IMPACTO DE LA REVISTA	FACTOR DE IMPACTO TOTAL
PSYCHIAT RES	2	4,200	8,400
PSYCHOL MED	2	5,900	11,800
PSYCHOL METHODS	1	7,600	7,600
PSYCHONEUROENDOCRINO	2	3,400	6,800
PULM CIRC	2	2,200	4,400
REDOX BIOL	1	10,700	10,700
REPROD BIOMED ONLINE	1	3,700	3,700
RESP CARE	1	2,400	2,400
RESPIRATION	1	3,500	3,500
REV CLIN ESP	3	2,300	6,900
REV ESP DOC CIENT	1	1,000	1,000
REV ESP ENFERM DIG	4	2,700	10,800
REV ESP MED NUCL IMA	3	1,600	4,800
REV ESP QUIM	12	1,900	22,800
REV IBEROAM DIAGN EV	1	0,600	0,600
REV NEUROL-FRANCE	1	2,800	2,800
REV NEUROLOGIA	1	0,800	0,800
RHEUMATOL INT	2	3,200	6,400
RHEUMATOLOGY	6	4,700	28,200
RISK MANAG HEALTHC P	1	2,700	2,700
RMD OPEN	4	5,100	20,400
SCAND J MED SCI SPOR	1	3,500	3,500
SCHIZOPHR RES	2	3,600	7,200
SCI ADV	2	11,700	23,400
SCI IMMUNOL	1	17,600	17,600
SCI PROGRESS-UK	1	2,600	2,600
SCI REP-UK	9	3,800	34,200
SCI TRANSL MED	1	15,800	15,800
SCIENCE	2	44,700	89,400
SCIENTOMETRICS	1	3,500	3,500
SEIZURE-EUR J EPILEP	1	2,700	2,700
SEMIN ARTHRITIS RHEU	2	4,600	9,200
SENSORS-BASEL	5	3,400	17,000
SEX MED-UK	1	2,600	2,600
SHOCK	1	2,700	2,700
SOFT MATTER	1	2,900	2,900
SPAN J PSYCHOL	1	2,900	2,900
SPORTS MED	3	9,300	27,900



PUBLICACIONES (NOMBRE DE LA REVISTA)	NÚMERO TOTAL DE ARTÍCULOS PUBLICADOS EN LA REVISTA	FACTOR DE IMPACTO DE LA REVISTA	FACTOR DE IMPACTO TOTAL
STEM CELL RES	1	0,800	0,800
STEM CELL RES THER	1	7,100	7,100
SURG ONCOL	1	2,300	2,300
THER ADV GASTROENTER	1	3,900	3,900
THER ADV MED ONCOL	2	4,300	8,600
THER ADV UROL	1	2,600	2,600
THROMB HAEMOSTASIS	1	5,000	5,000
THROMB RES	2	3,700	7,400
THYROID	1	5,800	5,800
TOB INDUC DIS	1	0,000	0,000
TOXICOL APPL PHARM	1	3,300	3,300
TRANSBOUND EMERG DIS	1	3,500	3,500
TRANSL PSYCHIAT	2	5,800	11,600
TRANSPL CELL THER	3	3,600	10,800
TRANSPL INFECT DIS	7	2,600	18,200
TRANSPL INT	2	2,700	5,400
TRANSPLANT REV-ORLAN	3	3,600	10,800
TRANSPLANTATION	3	5,300	15,900
TRAVEL MED INFECT DI	1	6,300	6,300
TRENDS ENDOCRIN MET	1	11,400	11,400
TRENDS MOL MED	1	12,800	12,800
TRIALS	3	2,000	6,000
ULTRASOUND OBST GYN	1	6,100	6,100
UPDATES SURG	1	2,400	2,400
UROL ONCOL-SEMIN ORI	1	2,400	2,400
VACCINES-BASEL	3	5,200	15,600
VET SCI	2	2,000	4,000
VIRCHOWS ARCH	1	3,400	3,400
VIRUSES-BASEL	2	3,800	7,600
VOX SANG	1	1,800	1,800
WORLD J EMERG SURG	1	6,000	6,000
WORLD J SURG ONCOL	1	2,500	2,500
WORLD J UROL	4	2,800	11,200
TOTAL	1.187		

## ACTIVIDADES DIVULGACIÓN CIENTÍFICA

### Conferencias, sesiones, talleres.

- 4 y 5 de noviembre de 2024. Taller La UCI en tu casa. ¿Qué hacer si a mí familiar le pasa algo y estoy solo? Servicio Medicina Intensiva. Actividad realizada en el marco de la #SemanaCienciaInnovacion2024. Centro de Formación y Simulación Avanzada.
- 5 de noviembre de 2024. Jornada Puertas Abiertas y visitas guiadas. El ciclo de la investigación traslacional: del paciente al laboratorio y viceversa. Grupo Tumores Gastrointestinales y Neuroendocrinos. Centro de Oncología Experimental. Actividad realizada en el marco de la #SemanaCienciaInnovacion2024.
- 6 de noviembre de 2024. Conferencia ICTUS: causa muy frecuente de muerte y discapacidad. El Ictus en imágenes. Actividad realizada en el marco de la #SemanaCienciaInnovacion2024. Formato de conferencia Presencial y On-Line en directo.
- 11 de noviembre de 2024. Mesa redonda “Proyecto BRAINI: Biomarcadores en Traumatismo Craneoencefálico. De la investigación al uso clínico. Dr. Alfonso Lagares, Jefe de Servicio Neurocirugía Hospital 12 de Octubre; D<sup>a</sup>. Aurora Lassaletta, presidenta de la Asociación Daño Cerebral Invisible. Actividad realizada en el marco de la #SemanaCienciaInnovacion2024. Formato de conferencia Presencial y On-Line en directo.
- 12 de noviembre de 2024. Taller Técnicas Enfermería. Conoce nuestra actividad habitual. Servicio Atención al Paciente H12O. Actividad realizada en el marco de la #SemanaCienciaInnovacion2024. Formato de taller.
- 12 de noviembre de 2024. Curso/taller Misterios del corazón: la imagen cardiaca al servicio de la salud. Servicio de Cardiología Unidad de Imagen. Actividad realizada en el marco de la #SemanaCienciaInnovacion2024. Formato de taller.
- 12 y 14 de noviembre de 2024. Visita al “Banco Regional de Leche Materna Donada. Equidad desde el principio de la vida”. Diana Escuder Vieco – Banco de Leche-H12O. Actividad realizada en el marco de la #SemanaCienciaInnovacion2024. Visitas guiadas/conferencias.
- 14 de noviembre de 2024. Taller Fabricación Aditiva en el ámbito Clínico - Unidad de Impresión 3D. Antonio Martín, responsable Unidad de Impresión 3D. Actividad realizada en el marco de la #SemanaCienciaInnovacion2024.
- 14 de noviembre de 2024. Taller “Rompiendo la brecha digital. Servicio Atención al Paciente H12O. Actividad realizada en el marco de la #SemanaCienciaInnovacion2024. Formato de taller.
- 14 de noviembre de 2024. Taller Células iPS: ¿Podemos curar las enfermedades con ellas? M<sup>a</sup> Esther Gallardo Pérez responsable del grupo de Investigación Traslacional con Célula iPS. Actividad realizada en el marco de la #SemanaCienciaInnovacion2024. Formato de taller.

- 14 de noviembre de 2024. Conferencia La rosa María Vallet. Unidad de Cultura Científica H12O. Actividad realizada en el marco de la #SemanaCienciaInnovacion2024. Formato de conferencia.
- 8, 11 y 12 de noviembre de 2024. Exposición Cajal. El arte de la fotografía y la creación histológica. Viaje a Italia, 1903. Unidad de Cultura Científica H12O. Actividad realizada en el marco de la #SemanaCienciaInnovacion2024. Formato de exposición.
- 5 noviembre de 2024. Conferencia Cajal su viaje a Italia: Arte y Ciencia. Unidad de Cultura Científica H12O. Actividad realizada en el marco de la #SemanaCienciaInnovacion2024. Formato de conferencia.
- 27 y 28 de noviembre de 2024. Curso de Divulgación Científica. Curso de 8 horas de duración. Dirigido a aquellas personas interesadas en la divulgación de la ciencia en cualquiera de sus vertientes (escrita, oral o mediante medios audiovisuales) frente a actores clave no científicos.
- 20 de diciembre de 2024. El Hospital 12 de Octubre acoge la final del concurso de vídeos científicos del programa “Reimagina la Ciencia: ensayos clínicos, investigación y desarrollo de medicamentos”. Salón de Actos Edificio Materno Infantil- Hospital Universitario 12 de Octubre.

## Otras actividades

- 6 de marzo de 2024. Visita de estudiantes de 3er curso Grado de Biomedicina, Universidad Europea al Instituto de Investigación Hospital 12 de Octubre (Instituto i+12) - Laboratorios de Oncología.
- Marzo – abril 2024. Participación en el Programa Estancia Educativa Alumnos de 4º de ESO + EMPRESA. En línea con el compromiso del Instituto +12 – H12O con la Investigación e Innovación Responsable (RRI) y dentro de sus actividades de divulgación y promoción de vocaciones científicas, se acogieron a estudiantes de educación secundaria interesados en estudios relacionados con las ciencias de la salud, para realizar el Programa de 4º ESO + Empresa.
- Abril - mayo de 2024. III Edición Concurso de carteles y fotografía del Hospital Universitario 12 de octubre: "Cuida el arte de lavarte". Con motivo del Día Mundial de la Higiene de Manos, el Hospital Universitario 12 de Octubre organizó la III edición del concurso de fotografía, carteles e interpretación de obras artísticas de autores españoles, en el que participaron profesionales de diferentes categorías, pacientes y familiares, tanto de forma individual como en grupo. La temática del concurso en esta edición llevaba el lema Disfruta del arte de lavarte.
- 7 de mayo de 2024. Día Mundial de la Higiene de Manos ¿Por qué es tan importante difundir conocimientos sobre la higiene de las manos? Conferencia y entrega de premios del III Concurso de Carteles Disfruta el arte de LavARTE.
- 24 y 25 de septiembre de 2024. II edición de las Jornadas de Investigación Junior. Reunión de referencia para los/as investigadores/as y profesionales sanitarios que se encuentran en etapas tempranas de su carrera investigadora en la que se llevó a cabo la divulgación de la actividad científica desarrollada en el Instituto i+12.

- 19 de diciembre de 2024. Actividad de Divulgación Científica y participación ciudadana: Navidad en el i+12: Exposición Científica y Encuentro con Profesionales.
  - EXPO i+12 – STANDS: Las 9 áreas de investigación científica del Instituto i+12 quedaron representadas en siete stands, en los que el personal investigador se prestó a exponer su actividad y realizar actividades divulgativas para público general.
  - ENCUENTRO CON PACIENTES — DIÁLOGO: De manera simultánea se creó un espacio en el que se llevaron a cabo una serie de encuentros entre profesionales sanitarios que también realizan actividad investigadora y pacientes con el público general. Los profesionales hablaron sobre la patología de su área de conocimiento dando algunos datos sobre prevención y avances diagnósticos y terapéuticos de la misma. Destacaron la importancia de la investigación clínica y traslacional en estas patologías y el importante papel que tienen los pacientes con su participación en la misma. Posteriormente los pacientes compartieron con el público su experiencia y se abrió un turno de preguntas para que los asistentes pudiesen consultar sus dudas y curiosidades.

## BIBLIOTECA EN CIENCIAS DE LA SALUD

SERVICIO	VOLUMEN
Nº Total de Peticiones tramitadas	14.959
Nº Peticiones tramitadas C17	14.864
Nº Peticiones internas	9.832
Nº Peticiones externas	5.032
Nº Peticiones rechazadas	1.325
Nº peticiones suministradas directamente	95
Búsquedas bibliográficas	171
Compulsas de artículos electrónicos	66
Nº citas Asesoría científica	92

RECURSOS	PLATAFORMA	NÚMERO
Revistas electrónicas ciencias de la salud (Suscripción BV Consejería)		5.256
Revistas electrónicas ciencias de la salud (Suscripción Biblioteca H12O)		145
Revistas en papel ciencias de la salud (Suscripción Biblioteca H12O)		1.597
Libros - e ciencias de la salud (Suscripción BV Consejería)	ClinicalKey	1.287
	AccessMedicina	173
	Case Files Collection	26
	Ovid (antiguos – residuales)	8
	UpToDate**	1
Otros recursos y bases de datos suscritas	Web of Science**	1
	Embase*	1
	Cochrane*	1
	Joanna Briggs Institute*	1
	CINAHL complete*	1
	ExpertPath (Suscripción Biblioteca H12O)	1
	Immunoquery (Suscripción Biblioteca H12O)	1
	STATdx(Suscripción Biblioteca H12O)	1
	Otras	19

\*Suscripción Biblioteca Virtual CSM: Acceso gracias a suscripción de la Biblioteca Virtual de la Consejería de Sanidad de Madrid. \*\*Suscripción licencia nacional = Acceso gracias a suscripción de licencia nacional gestionada por el Ministerio y FECYT.

## Otras actividades de la biblioteca

Celebración del Día de la Biblioteca el día 24 de octubre. Se realizaron diferentes actividades con los profesionales como: entrega de marca páginas conmemorativos y exposición de libros antiguos.



# **Sostenibilidad y Gestión económica**

Gestión Económica  
Farmacia

# 8

8. SOSTENIBILIDAD Y GESTIÓN ECONÓMICA

GESTIÓN ECONÓMICA

Obligaciones Reconocidas

	2023	2024
GASTOS DE PERSONAL*	363.582.735	379.070.438
GASTOS CORRIENTES EN BIENES Y SERVICIOS	217.839.116	407.303.831
INVERSIONES REALES	244.582.143	46.639.253
ACTIVOS FINANCIEROS	136.156	128.851
TOTAL	826.140.150	833.142.374

\*(No se incluyen las obligaciones referidas a Formación de Personal Sanitario, recogidas en el programa 312F)  
Fuente: Dirección General de Gestión Económico-Financiera.

FARMACIA

COMPRAS	AÑO 2024	% INC 2024/2023
Total adquisiciones directas	163.874.378	14,14%
INMUNOSUPRESORES	31.141.246	5,77%
ONCOLOGICOS ANTICUERPOS MONOCLONALES	18.343.578	6,32%
RESTO DE PRODUCTOS	16.509.284	9,17%
ANTIVIRALES	15.948.503	14,49%
ONCOLOGICOS INH. PROTEINKINASA	13.745.987	7,61%

Fuente: Dirección General de Gestión Económico-Financiera

Indicadores Farmacoterapéuticos

INDICADORES DE UTILIZACIÓN DE MEDICAMENTOS	
Coste tratamiento por paciente adulto VIH	4.493 €
Coste tratamiento por paciente EM (AMB Y EXT)	6.224 €
Coste tratamiento biológico y dirigido por paciente en AR y ARIJ	3.834 €
Coste tratamiento biológico por paciente ESART	3.767 €
Coste tratamiento biológico y dirigido por paciente ARPS	4.944 €
Coste tratamiento biológico y dirigido por paciente PSO	5.640 €
Coste tratamiento biológico por paciente EII	8.299 €
Coste tratamiento biológico por paciente AGNC	8.695 €

EM: esclerosis múltiple; AR: artritis reumatoide; ARIJ: artritis reumatoide idiopática juvenil; ARPS: artritis psoriásica; PSO: psoriasis; ESART: espondiloartropatías; EII: enfermedad inflamatoria intestinal; AGNC: asma grave no controlada.

Fuente: Dirección General de Gestión Económico-Financiera





## Otras actividades del hospital

Destacados del Año

9

## 9. OTRAS ACTIVIDADES DEL HOSPITAL

### DESTACADOS DEL AÑO

Selección de noticias de actualidad 2024

(por orden cronológico)



#### El Área de Cultura y Ciencia del Hospital 12 de Octubre distinguida con el Premio Información, Comunicación y Difusión de la Real Academia Nacional de Medicina de España

02/01/2024. El Área de Cultura y Ciencia del Hospital 12 de Octubre ha sido distinguida con el Premio Información, Comunicación y Difusión de la Real Academia Nacional de Medicina de España. El galardón se entregará en la sesión inaugural de esta entidad el próximo 16 de enero. El 12 de Octubre es el único hospital acreditado como Unidad de Cultura Científica y de la Innovación por el Ministerio de Ciencia, Innovación y Universidades.



#### Los niños ingresados en el Hospital 12 de Octubre reciben la visita de Sus Majestades los Reyes Magos de Oriente

05/01/2024. Los niños ingresados en el Hospital Universitario 12 de Octubre han recibido con sorpresa e ilusión la visita de Sus Majestades los Reyes Magos de Oriente, quienes no han podido esperar hasta esta noche para hacer entrega de los regalos en las plantas de Pediatría, Neonatología, Maternidad y consultas pediátricas. El séquito, formado por Melchor, Gaspar y Baltasar con sus respectivos pajes, ha anunciado su llegada con villancicos populares y repartiendo caramelos.



#### El Hospital 12 de Octubre celebra un homenaje a los profesionales jubilados durante 2023

09/01/2024. El Hospital Universitario 12 de Octubre ha celebrado un emotivo encuentro con los 180 profesionales que se han jubilado durante el año 2023. Acompañados por sus familiares y amigos, han recibido un obsequio como agradecimiento a tantos años de dedicación y esfuerzo, que han contribuido a que este centro sanitario goce hoy de un gran reconocimiento nacional e internacional.



#### El Hospital 12 de Octubre realiza un simulacro de incendio en la Unidad de Trauma y Emergencias

19/01/24. El Hospital 12 de Octubre ha llevado a cabo un simulacro de incendio en la UCI de Trauma y Emergencias. En este ejercicio, desarrollado el 17 de enero, han participado todos los cargos designados en el Plan de Autoprotección del hospital y el personal de la Unidad de Trauma y Emergencia, en torno a 60 profesionales, así como una dotación del Cuerpo de Bomberos y observadores de la Inspección de Coordinación de la Dirección General de Emergencias y Protección Civil.



### **Una investigación del Hospital 12 de Octubre sugiere que una dieta rica en ácidos grasos de cadena corta puede mejorar la supervivencia de los pacientes con mieloma múltiple**

23/01/2024. Una investigación del Hospital Universitario 12 de Octubre y de la Universidad Complutense de Madrid (UCM) sugiere que una dieta rica en ácidos grasos de cadena corta puede mejorar la supervivencia de los pacientes con mieloma múltiple y prevenir la enfermedad en estadios premalignos. El trabajo ha descubierto que determinados microorganismos, que producen estos ácidos en el colon durante la digestión, están asociados con una mejor respuesta al tratamiento de los pacientes con mieloma múltiple.



### **Pacientes, familiares y profesionales del Hospital 12 de Octubre disfrutaron de un documental sobre la pintura de Joaquín Sorolla**

30/01/2024. Pacientes, familiares y profesionales del Hospital Universitario 12 de Octubre han disfrutado de una tarde cultural con la proyección del documental 'Joaquín Sorolla: los viajes de la luz', en el nuevo Auditorio o en sus habitaciones, a través del canal gratuito de televisión. Con esta actividad, organizada por la Unidad de Cultura Científica, el 12 de Octubre ha clausurado el programa de actos organizados en el centro para conmemorar el centenario de la muerte de uno de los pintores impresionistas más importantes de España.



### **El Hospital público 12 Octubre de la Comunidad de Madrid bate récord con 50 trasplantes de riñón en un año procedentes de donante vivo**

01/02/2024. La Comunidad de Madrid ha conseguido un nuevo éxito en el área de trasplantes renales, tras haber completado el Hospital público Universitario 12 de Octubre de la capital 50 intervenciones procedentes de donante vivo por primera vez en un solo año. Esta cifra récord en la región ha sido posible gracias al trabajo de un equipo multidisciplinar de profesionales que busca ampliar la donación de órganos para beneficiar al mayor número de pacientes.



### **El Hospital 12 de Octubre, Premio Nacional de Informática de la Salud 2023**

02/02/2024. El Hospital 12 de Octubre ha recibido el Premio Nacional de Informática de la Salud 2023 a la aportación más relevante presentada en las actividades de la Sociedad Española de Informática de la Salud (SEIS) durante los últimos 12 meses, reconociendo un gran desarrollo de la ingeniería y ciencia de datos en el hospital que genera una gran oportunidad para el desarrollo profesional de jóvenes investigadores.



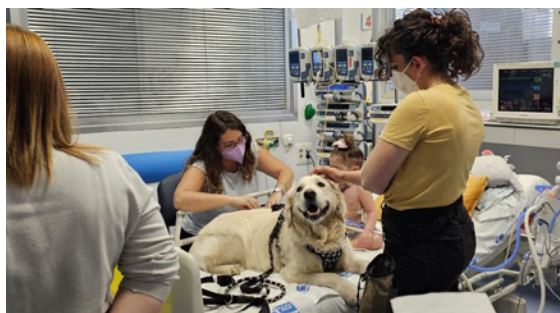

### **Un estudio confirma que la terapia con perros reduce el dolor y la ansiedad en niños ingresados en Cuidados Intensivos del Hospital 12 de Octubre**

05/02/2024. Las intervenciones asistidas con animales reducen significativamente el dolor, el miedo y la ansiedad en niños ingresados en unidades de cuidados intensivos, según los resultados de una investigación realizada por el Hospital Universitario 12 de Octubre y la Cátedra Animales y Sociedad de la Universidad Rey Juan Carlos, también de Madrid. Este estudio ha sido llevado a cabo en el contexto del proyecto 'Huellas de Colores', pionero en España, puesto en marcha en 2019 en la Unidad de Cuidados Intensivos Pediátricos y de Reanimación (UCIP) del 12 de Octubre, de la mano de ambas instituciones y de la entidad Bitácora.



### **Más del 50 por ciento de los profesionales que trabajan en investigación del Hospital 12 de Octubre son mujeres**

12/02/2024. Más de la mitad de los profesionales que trabajan en el Instituto de Investigación del Hospital Universitario 12 de Octubre (i+12) son mujeres, concretamente 558 sobre un total de 980. Por este motivo y en el contexto del Día Internacional de la Mujer y la Niña en la Ciencia, este hospital público de la Comunidad de Madrid ha querido visibilizar su esfuerzo y contribución al progreso en el área de investigación desarrollado por ellas, con una imagen de grupo que traslada su relevancia, no solo en cantidad, sino también en calidad de sus aportaciones científicas.



### **El Hospital 12 de Octubre de la Comunidad de Madrid redacta el primer Manual de Atención al Trauma en Urgencias**

14/02/2024. Cuatro urgenciólogos y un traumatólogo del Hospital 12 de Octubre de la Comunidad de Madrid han editado el primer Manual de Atención al Trauma en Urgencias que aborda el manejo de las principales patologías traumáticas y quirúrgicas tratadas en su atención inicial. Este libro pretende ser un documento de referencia, tanto para especialistas experimentados como para médicos en formación, que quieran adquirir y actualizar competencias y conocimientos en este tipo de lesiones.



### **El Hospital 12 de Octubre y el CNIO prueban que una nueva inmunoterapia de células puñal muestra en laboratorio más efectividad que la CAR-T frente al mieloma múltiple**

15/02/2024. Investigadores del Hospital 12 de Octubre y del Centro Nacional de Investigaciones Oncológicas (CNIO) han aplicado una nueva inmunoterapia contra el mieloma múltiple que ha demostrado, en el laboratorio, ser más efectiva que la CAR-T, inmunoterapia que se emplea ahora de manera preferente. La nueva inmunoterapia se basa en las llamadas células puñal, por su acrónimo en inglés, ha sido probada en modelos experimentales.



**El Hospital 12 de Octubre de la Comunidad de Madrid consigue una certificación nacional para el diseño y fabricación de productos sanitarios a medida en 3D**

20/02/2024. La Unidad de Tecnologías Avanzadas en diseño e Impresión 3D (UTADI 3D) del Hospital Universitario 12 de Octubre ha conseguido una certificación ISO otorgada por AENOR para el diseño y fabricación de productos sanitarios tridimensionales a medida. Da soporte a los servicios y unidades del Hospital en la práctica científica y asistencial, mediante diseños que son necesarios, por ejemplo, para la planificación de tratamientos del cáncer mediante radioterapia y para cirugías complejas.



**El 12 de Octubre, uno de los dos primeros hospitales de España que recibe una certificación nacional por la calidad de la atención al paciente con paro cardíaco**

21/02/2024. El Hospital público Universitario 12 de Octubre de la Comunidad de Madrid es uno de los dos primeros centros sanitarios españoles en recibir una certificación nacional por la calidad de la atención al paro cardíaco. Este sello, conocido como Proyecto CAPAC y otorgado por AENOR, se concede por disponer de una estructura organizada y eficiente para el manejo integral del paciente que ha sufrido una parada cardíaca extrahospitalaria.



**Investigadores del Hospital 12 de Octubre demuestran la agresividad de un tipo de cáncer de próstata para el que existe una alternativa terapéutica usada en otros tumores**

27/02/2024. Investigadores del Hospital 12 de Octubre han demostrado la agresividad de un tipo de cáncer de próstata, el BRCA1 y BRCA2, para el que existe una alternativa terapéutica, los fármacos llamados inhibidores de PARP, utilizada ya en otros tumores y en algunos países de nuestro entorno. La investigación, en la que han participado 38 centros de España e Italia y que ha incluido más de 700 pacientes, concluye que estos pacientes obtienen un beneficio reducido de los tratamientos habituales y su supervivencia es menor.



**El Hospital 12 de Octubre ha atendido 13.000 consultas de pacientes adultos con patologías poco frecuentes en 10 años**

01/03/2024. El Hospital Universitario 12 de Octubre ha atendido 13.000 consultas de pacientes adultos con patologías consideradas raras o poco frecuentes en una década a través de la Unidad de Enfermedades Minoritarias del Adulto (UEMA) de su Servicio de Medicina Interna. Esta importante actividad se lleva a cabo sin olvidar la atención personalizada de cada caso, lo que implica un importante beneficio para todos los que presentan un problema de salud de este tipo.





**El Hospital 12 de Octubre y la Universidad Complutense de Madrid participan en una investigación internacional que muestra el primer mapa de calor de un glóbulo rojo**

01/03/2024. El Hospital 12 de Octubre y la Universidad Complutense de Madrid participan en una investigación internacional que ha desarrollado el primer mapa de calor de un glóbulo rojo de la sangre. Esta nueva metodología de mapeo termodinámico permite determinar la potencia de la célula y su rendimiento mecánico como si fuese una máquina térmica. Se trata de un hallazgo fundamental que abre camino para determinar la salud celular y los tejidos del organismo con implicaciones inmediatas en diagnóstico médico y posibles aplicaciones en medicina celular y cáncer.



**El 12 de Octubre, segundo mejor hospital español y 54 del mundo, según una clasificación que destaca los 250 mejores centros sanitarios internacionales**

04/03/2024. El Hospital público Universitario 12 de Octubre de la Comunidad de Madrid es el segundo mejor español y el 54 del mundo, según la última clasificación anual de la prestigiosa revista americana 'Newsweek', que recoge los 250 mejores centros sanitarios públicos y privados internacionales. El 12 de Octubre ha mejorado notablemente su posición en esta lista, resultado del análisis y evaluación de 2.400 centros de 30 países de América, Europa, Asia, Oceanía y Oriente Medio.



**El Instituto de Investigación del Hospital 12 de Octubre recibe 10.000 euros para promover acciones que mejoren la calidad de vida de los pacientes con ostomía**

08/03/2024. El Instituto de Investigación del Hospital Universitario 12 de Octubre (i+12) ha recibido una donación de 10.000 euros que será destinada a financiar nuevas líneas de investigación de enfermería, publicaciones y difusión de resultados relacionados con el cuidado del paciente portador de estoma, abertura artificial realizada en el abdomen para facilitar la salida de residuos al exterior del organismo, como por ejemplo la orina.



**El Hospital 12 de octubre participa en un estudio internacional que describe un nuevo tipo de deficiencia inmunitaria congénita**

08/03/2024. El Instituto de Investigación del Hospital público 12 de Octubre de la Comunidad de Madrid y la Universidad Complutense de Madrid participan en una investigación internacional, liderada por el Hospital Necker de la Universidad de París, que ha descrito por primera vez en seres humanos la ausencia de la proteína pre-TCR alfa, la cual se pensaba que tenía un importante papel en el desarrollo de los linfocitos T, un tipo de glóbulos blancos que nos protegen de las infecciones.



### **Un investigador del Hospital 12 de Octubre ingresa en la Real Academia Nacional de Farmacia**

12/03/2024. El doctor Antonio Jesús Salinas, que forma parte del Instituto de Investigación del Hospital 12 de Octubre (i+12) ha ingresado como nuevo académico de número en la Real Academia Nacional de Farmacia (RANF). El doctor Salinas, a su vez profesor del Departamento de Química en Ciencias Farmacéuticas de la Facultad de Farmacia de la UCM, está especializado en Nanomedicina, Bioingeniería y biomateriales.

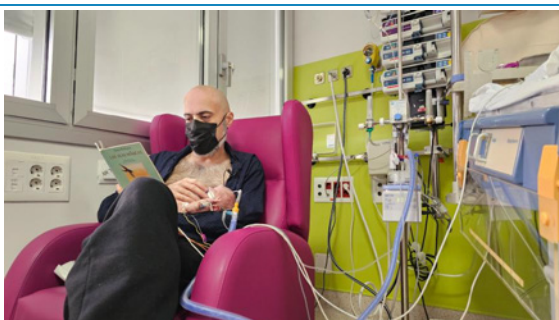

### **El Hospital 12 de Octubre de la Comunidad de Madrid incorpora la lectura de cuentos a bebés prematuros para favorecer su desarrollo neurológico y cognitivo**

12/03/2024. La Comunidad de Madrid ha incorporado la lectura de cuentos en el Hospital público Universitario 12 de Octubre para favorecer su desarrollo neuronal y cognitivo. El Servicio de Neonatología de este complejo incluye esta iniciativa dentro del programa Cuidame, que entrena a los padres en la atención de sus hijos mientras estos permanecen ingresados. Para ello, ha puesto a disposición de sus usuarios una biblioteca en una sala de descanso, donde pueden elegir distintos títulos.



### **El jefe de Servicio de Otorrinolaringología del Hospital 12 de Octubre repite por séptimo año entre los 100 mejores médicos de España**

25/03/2024. El doctor Alfredo García Fernández, jefe de Servicio de Otorrinolaringología del Hospital Universitario 12 de Octubre figura por séptimo año consecutivo como uno de los 100 mejores especialistas nacionales e internacionales más importantes del sector de la Medicina, según la lista anual que publica 'Forbes'. Este especialista considera que su inclusión en esta relación de médicos más influyentes es el resultado de ser la cabeza visible de un equipo extraordinario de profesionales, que desarrolla una actividad asistencial, clínica, investigadora y docente de máxima calidad.



### **El Hospital 12 de Octubre inicia un ensayo clínico para validar una herramienta que detecta de forma temprana el cáncer de vejiga y predice la respuesta al tratamiento**

25/03/2024. El Hospital Universitario 12 de Octubre ha iniciado un ensayo clínico para la validación multicéntrica de una herramienta que detecta de forma temprana el cáncer de vejiga, facilita su seguimiento y predice la respuesta al tratamiento habitual. El sistema, denominado 'BlaDimiR', evitaría la repetición de pruebas y tratamientos invasivos y dolorosos que tras su administración no reportan en muchos casos ningún beneficio al paciente. Está liderado por la Unidad Mixta formada por el Instituto de Investigación del Hospital 12 de Octubre (i+12) y el CIEMAT, y ha recibido una ayuda de la Asociación Española contra el Cáncer.



### **La Comunidad de Madrid crea el primer recurso sanitario público de atención integral a pacientes neurológicos y de salud mental**

29/03/2024. La Comunidad de Madrid ha creado en el Hospital Universitario 12 de Octubre el primer recurso sanitario público de la región que prestará atención integral y multidisciplinar a pacientes con enfermedades neurológicas complejas y de salud mental. Se trata del Instituto Clínico de Neurociencias (ICN), integrado por las especialidades de Neurología, Neurocirugía y Psiquiatría, una estructura innovadora que supone una transformación hacia un nuevo modelo de atención de la máxima calidad, centrado en mejorar la salud y experiencia del usuario y su entorno.



### **Un cardiólogo del Hospital 12 de Octubre, catedrático de la Facultad de Medicina de la Universidad Complutense de Madrid**

04/04/2024. El doctor Juan F. Delgado, cardiólogo del Hospital Universitario 12 de Octubre, ha sido nombrado Catedrático de Medicina de la Universidad Complutense de Madrid (UCM). Esta plaza supone haber alcanzado el máximo escalafón en la carrera académica y un reconocimiento a la actividad asistencial, docente e investigadora que el especialista desarrolla en el Servicio de Cardiología de este centro público sanitario de la Comunidad de Madrid desde 1993.



### **El 12 de Octubre, el hospital más elegido de España en los dos primeros días de adjudicación de plazas MIR 2024**

04/04/2024. El Hospital Universitario 12 de Octubre ha cubierto 85 de las 157 plazas que ofrece a los futuros especialistas para realizar su formación especializada en las dos primeras jornadas de adjudicación de plazas MIR 2024 y se ha convertido en el hospital más solicitado por los 2.000 mejores médicos internos residentes de España. Cardiología, Dermatología Médico-Quirúrgica y Venereología, Medicina Interna y Neurología han sido las primeras especialidades en agotar sus plazas en el 12 de Octubre en la primera jornada de adjudicación.



### **El Hospital 12 de Octubre busca pacientes afectados por demencia con cuerpos de Lewy para avanzar en el diagnóstico y tratamiento de esta enfermedad neurodegenerativa**

15/04/2024. El Hospital Universitario 12 de Octubre está reclutando pacientes diagnosticados de demencia con cuerpos de Lewy con el fin de avanzar en el diagnóstico y tratamiento de esta enfermedad neurodegenerativa, la segunda más frecuente a pesar de ser una gran desconocida. La demencia con cuerpos de Lewy comparte algunos síntomas con el Alzheimer y el Parkinson, y puede ocasionar alteraciones en el pensamiento, el movimiento, la conducta y el estado de ánimo junto con alucinaciones visuales.





### **Un reumatólogo del Hospital 12 de Octubre, catedrático de la Facultad de Medicina de la Universidad Complutense de Madrid**

24/04/2024. El doctor José Luis Pablos Álvarez, jefe de Servicio de Reumatología del Hospital Universitario 12 de Octubre ha obtenido la Cátedra de Medicina de la Universidad Complutense de Madrid (UCM). Un nombramiento que, para este especialista, reconoce más de treinta años de experiencia clínica y pone en valor una trayectoria previa de docencia e investigación importante, centrada en las enfermedades inflamatorias y autoinmunes.



### **El Hospital 12 de Octubre atiende al paciente más joven de España que recibe un nuevo tratamiento para la fibrosis quística**

07/05/2024. La Unidad Multidisciplinar de Fibrosis Quística del Hospital Universitario 12 de Octubre de la Comunidad de Madrid atiende a un paciente de un año y medio de edad que es el más joven de España al que se ha administrado un novedoso tratamiento que combina tres fármacos y que ha conseguido mejorar su evolución. La triple terapia ofrece buenos resultados y ha cambiado la situación de los afectados por esta grave enfermedad.



### **El Hospital 12 de Octubre y la Universidad Complutense de Madrid, cada vez más cerca de un biomaterial que sustituya al autoinjerto de hueso en cirugía**

09/05/2024. Investigadores del Hospital Universitario 12 de Octubre y la Universidad Complutense de Madrid llevan años investigando biomateriales para el tratamiento de los defectos óseos como pseudoartrosis, osteomielitis o traumatismos con gran pérdida ósea. Su último ensayo con materiales de vidrio mesoporoso, publicado en 'Acta Biomaterialia', una de las revistas mundiales del sector más prestigiosas, acerca más el objetivo: hacer innecesarios los autoinjertos e injertos de cadáver de hueso en la cirugía ortopédica, que son aún los más idóneos, pero tienen limitaciones y efectos secundarios.



### **El Hospital 12 de Octubre extiende las intervenciones asistidas con perros a niños con tumores cerebrales para favorecer su rehabilitación cognitiva**

14/05/2024. El Hospital Universitario 12 de Octubre ha iniciado un nuevo programa de intervención asistida con perros para favorecer la estimulación y recuperación neurocognitiva de pacientes pediátricos con tumores cerebrales ingresados en planta de hospitalización o consultas. Este proyecto, denominado El Tesoro de Blanca en honor a una paciente, se realiza en colaboración con la entidad Yaracán y la Fundación Royal Canin.



**La Comunidad celebra la IV edición del concurso que conciencia sobre la importancia de mantener una correcta higiene de manos en los centros sanitarios**

15/05/2024. La Comunidad de Madrid ha celebrado la IV edición del concurso que organiza para concienciar sobre la importancia de mantener una correcta higiene de manos en los centros sanitarios, lo que evita contagios de diferentes patologías entre los pacientes atendidos, las visitas y los propios profesionales. **El Hospital Universitario 12 de Octubre** y la Dirección Asistencial Este de Atención Primaria obtuvieron un accésit cada uno por sus trabajos Gala Internacional de la Higiene de Manos y Ya sé que no soy perfecta, respectivamente.



**Un estudio del Hospital 12 de Octubre identifica la causa que provoca que un tipo de tumor cerebral maligno sea más agresivo en hombres que en mujeres**

20/05/2024. Investigadores del Hospital 12 de Octubre han identificado la causa que provoca que un tipo de tumor cerebral maligno, conocido como Glioblastoma, sea más agresivo y provoque menor supervivencia en hombres que en mujeres. El motivo que genera esta diferencia es la necrosis o muerte de las células tumorales que da lugar a una reacción inflamatoria caracterizada por la infiltración de un tipo célula del sistema inmunológico, llamada célula mieloide supresora (MDSC), que, en vez de atacar a las células malignas, ayuda a su crecimiento.

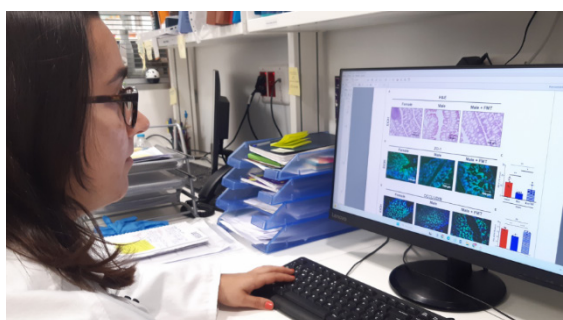

**El Hospital 12 de Octubre participa en un estudio que demuestra que el trasplante de microbiota fecal puede ser utilizado como terapia frente a la intoxicación por alcohol**

29/05/2024. El Hospital 12 de Octubre, perteneciente a la red sanitaria pública de la Comunidad de Madrid, participa en un estudio que demuestra en modelo animal que el trasplante de microbiota fecal puede ser utilizado como terapia frente a la intoxicación aguda por consumo de alcohol. El trabajo reveló una mejora de la barrera intestinal y una reducción del daño al hígado y la acumulación de lípidos que provoca el abuso de bebidas etílicas. El estudio está liderado por la Universidad Complutense de Madrid y sus resultados han sido publicados en 'Frontiers in Nutrition'.



**Un estudio con participación del Hospital 12 de Octubre demuestra que un tratamiento sin quimioterapia reduce un 48 por ciento el riesgo de progresión en un tipo de cáncer de mama avanzado**

03/06/2024. Una investigadora del Hospital 12 de Octubre lidera un estudio que demuestra que un tratamiento libre de quimioterapia reduce un 48 por ciento el riesgo de progresión en un grupo de pacientes con cáncer de mama avanzado. Se trata de un tratamiento combinado de hormonoterapia y los medicamentos trastuzumab y palbociclib que reduce también los efectos adversos en comparación con la terapia convencional (quimioterapia y trastuzumab).





### **El Hospital 12 de Octubre prueba el primer CAR-T europeo contra el tumor cerebral más agresivo, para validarlo como futuro tratamiento para pacientes**

07/06/2024. El Hospital público Universitario 12 de Octubre de la Comunidad de Madrid desarrolla el primer CAR-T europeo contra el tumor cerebral más agresivo, el glioblastoma. Este proyecto, financiado por el Instituto de Salud Carlos III (ISCIII), se encuentra en la fase de ensayo con modelo animal para ver su toxicidad, antes de dar el paso al ensayo clínico en humanos. La terapia CAR-T, que ya forma parte del arsenal clínico frente a las leucemias y linfomas, ha dado sus primeros pasos frente a tumores sólidos en EEUU y China y ahora, con el ensayo del Hospital Universitario 12 de Octubre, en Europa.



### **El Hospital 12 de Octubre, 'Premio Madrid en Iniciativa Sanitaria' por sus 50 años de historia y su apuesta de innovación para el futuro**

10/06/2024. El Hospital público Universitario 12 de Octubre de la Comunidad de Madrid ha recibido el 'Premio Madrid' en la categoría de 'Iniciativa Sanitaria', otorgado por la publicación digital 'Madridiario', en reconocimiento a sus 50 años de historia y a su apuesta de innovación para el futuro, en la que destaca el Nuevo Edificio Técnico y de Hospitalización que forma parte de la estrategia de renovación integral de todas sus infraestructuras.



### **La Comunidad de Madrid celebra el 10º aniversario del Banco de Leche Materna con 6.550 bebés prematuros y recién nacidos alimentados**

10/06/2024. La Comunidad de Madrid celebra el 10º aniversario del Banco Regional de Leche Materna del Hospital Universitario 12 de Octubre habiendo cubierto las necesidades nutricionales de 6.550 bebés prematuros y recién nacidos. En todo este tiempo, ha contado con la colaboración altruista de 2.261 mujeres que han donado de forma desinteresada más de 19.500 litros.



### **El jefe de la Unidad de Inmunoterapia del Cáncer del Hospital 12 de Octubre gana la beca mejor dotada de la Fundación FERO con el proyecto SMART-T**

17/06/2024. El doctor Luis Álvarez-Vallina, jefe de la Unidad de Inmunoterapia del Cáncer del Hospital 12 de Octubre-CNIO ha ganado la III Beca Dr. Baselga, que financia con 300.000 euros la Fundación Fero. El proyecto SMART-T de este especialista pretende mejorar las terapias de redirección de células T para superar las defensas de los tumores sólidos, especialmente cánceres epiteliales. El objetivo es poder emplear frente a ellos las terapias celulares para aumentar la precisión y efectividad del tratamiento.



**Un proyecto del Hospital 12 de Octubre de Madrid y el VHIO de Barcelona recibe la mayor ayuda económica otorgada en España para investigar cánceres de baja supervivencia**

19/06/2024. Un proyecto del Hospital público Universitario 12 de Octubre de la Comunidad de Madrid y el VHIO de Barcelona ha recibido la mayor ayuda económica otorgada en España hasta el momento para investigar el cáncer. La adjudicación de 10 millones de euros en cinco años, concedida por la Asociación Española contra el Cáncer dentro de la iniciativa 'Reto AECC 70% Supervivencia', se dirige al estudio del cáncer más agresivo, el de pulmón de células pequeñas.

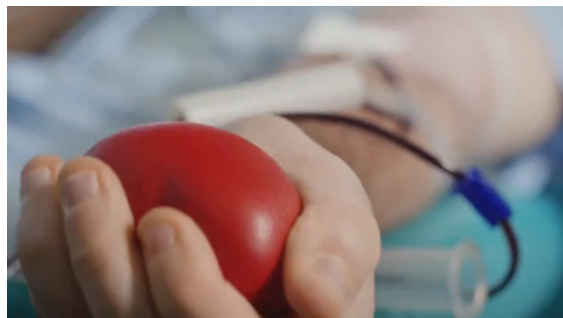

**El Hospital 12 de Octubre celebra un nuevo 'maratón' de donación de sangre con el objetivo de superar las 250 bolsas y ayudar a reforzar las reservas para el verano**

19/06/2024. El Hospital 12 de Octubre, perteneciente a la red sanitaria pública de la Comunidad de Madrid, celebra el jueves 20 de junio su 'maratón' de donación de sangre en coordinación con el Centro de Transfusión regional. El objetivo es superar las 250 donaciones y contribuir con ellas a reforzar las reservas regionales de sangre de cara al verano.



**El Hospital 12 de Octubre se une a una red de investigación para conocer el origen de la enfermedad mental y mejorar la calidad de vida del paciente**

25/06/2024. El Hospital 12 de Octubre, centro público de la Comunidad de Madrid, se ha incorporado, a través del grupo de Cognición y Psicosis de su Instituto de Investigación (i+12), al Centro de Investigación Biomédica en Red de Salud Mental (CIBERSAM) para aportar respuestas y soluciones a la enfermedad mental. Su objetivo es identificar su origen y estudiar cómo prevenir, tratar y mejorar la calidad de vida del paciente con un trastorno psiquiátrico. Su inclusión en esta red nacional posiciona a este grupo en primera línea de la investigación en Psiquiatría en España.

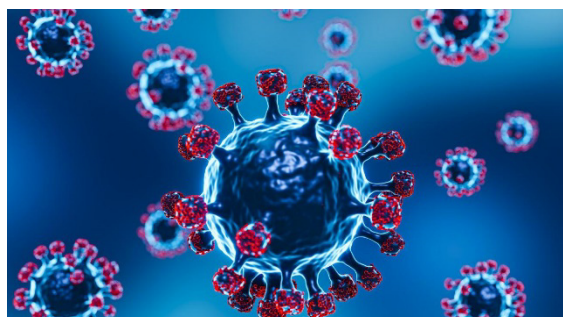

**Los hospitales Infanta Leonor y 12 de Octubre, junto con la Universidad Rey Juan Carlos, lideran dos estudios sobre la persistencia viral en pacientes con COVID persistente**

08/07/2024. Los Servicios de Medicina Interna de los hospitales universitarios Infanta Leonor y 12 de Octubre, pertenecientes a la red sanitaria pública de la Comunidad de Madrid, en colaboración con la Facultad de Fisioterapia de la Universidad Rey Juan Carlos, lideran dos estudios que aportan información importante sobre la patogenia y posibles vías de tratamiento para pacientes con Covid persistente.





### **El Hospital público 12 de Octubre de la Comunidad de Madrid, pionero en tratar a pacientes con CAR-T comercial fuera de un ensayo clínico**

22/07/2024. El Hospital público Universitario 12 de Octubre de la Comunidad de Madrid se ha convertido en pionero en España al iniciar el tratamiento con terapia CAR-T comercial fuera de un ensayo clínico, tras ser oficialmente autorizada por la Agencia Española del Medicamento y Productos Sanitarios (AEMPS). El primer caso es el de una persona de 57 años, con mieloma múltiple desde hace 8, que no ha respondido satisfactoriamente a los procedimientos convencionales y ha sufrido varias recaídas.



### **La Comunidad de Madrid sitúa a seis hospitales públicos de la región como centros de referencia europea en Oncología**

05/08/2024. Seis hospitales públicos de la Comunidad de Madrid, **12 de Octubre**, Clínico San Carlos, Gregorio Marañón, La Paz, Puerta de Hierro y Ramón y Cajal- han sido reconocidos como referencia europea en Oncología y seleccionados para formar parte de la Organización Europea de Centros Integrales de Cáncer (OECI). A partir de este momento, inician su acreditación como Comprehensive Cancer Center (CCC), red que forma parte del programa europeo CraNE 2.

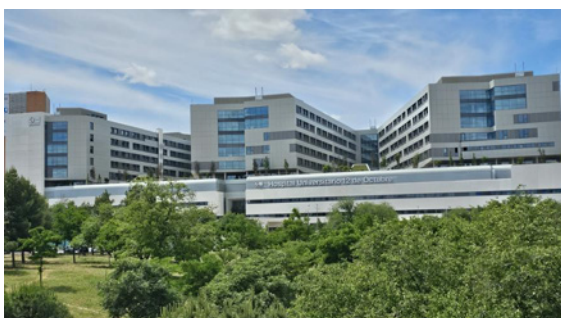

### **El Nuevo Hospital público 12 de Octubre de la Comunidad de Madrid recibe a los primeros pacientes**

30/09/2024. El Nuevo Hospital Universitario 12 de Octubre ha recibido ya a los primeros pacientes, que han sido atendidos en el área de consultas de Pediatría. Este ha sido el primer paso de una compleja planificación que supondrá el movimiento de más de 1.000 niños y adultos ingresados, y afectará a la mayoría de los profesionales. El proceso, que se lleva a cabo por fases, garantizará la seguridad en todo momento. Tras las consultas de Pediatría, llegará el turno de las áreas de Salud Mental, junto al resto de los servicios clínicos y ámbitos asistenciales del área infantil, como hospitalización, cirugía o cuidados críticos.



### **Un estudio del Hospital público 12 de Octubre y la Universidad Complutense revela que los estímulos que incitan a los adictos al alcohol a volver a beber pierden su efecto a los seis meses de abstinencia**

01/10/2024. Un estudio liderado por investigadoras del Hospital público 12 de Octubre y de la Universidad Complutense de Madrid demuestra que el sesgo atencional -tendencia a dirigir la atención a estímulos relacionados con el alcohol como lugares de consumo habitual u olores de las bebidas- disminuye en pacientes diagnosticados de adicción que dejan de beber. El trabajo, recientemente publicado en 'Addictive Behaviors', concluye que estos pacientes alcanzan niveles de control, similares a la población no adicta, a los seis meses de



abstinencia, desapareciendo así su efecto como factor de riesgo de recaída.

#### **El Hospital 12 de Octubre, pionero en España en el uso de una terapia de Medicina Nuclear para el tratamiento del cáncer de piel no melanoma**

14/10/2024. El Hospital 12 de Octubre ha sido pionero en España en el uso de una terapia de Medicina Nuclear para el abordaje del cáncer de piel no melanoma. Este tratamiento es una resina que alberga un radiofármaco contra esta patología oncológica. Se trata de una alternativa para pacientes con unas características determinadas y que no son candidatos a las terapias convencionales. La técnica presenta escasos efectos adversos y altas tasas de respuesta positiva. Asimismo, este procedimiento tiene carácter ambulatorio y no precisa anestesia, por lo que resulta muy útil para este perfil de enfermos, en su mayoría de edad avanzada.



#### **El Hospital público 12 de Octubre finaliza la mudanza del área pediátrica al nuevo edificio**

17/10/2024. El Hospital Universitario 12 de Octubre ha concluido con éxito la primera fase de la mudanza al Nuevo Edificio Técnico y de Hospitalización, con el traslado del área ambulatoria pediátrica y la de hospitalización. El proceso ha revestido especial complejidad al incluir también el cambio de ubicación de pacientes en estado crítico ingresados en la Unidad de Reanimación Pediátrica-Cuidados Intensivos Pediátrica (REA-UCIP). Junto a los que tenían una situación crítica, también se han trasladado niños que estaban ingresados en las plantas de hospitalización convencional.



#### **El Hospital público 12 de Octubre traslada con éxito al nuevo edificio a un niño ingresado en estado crítico conectado a un pulmón artificial**

21/10/2024. El Hospital Universitario 12 de Octubre ha trasladado con éxito al nuevo edificio de hospitalización, que acaba de estrenar, a un paciente pediátrico de 2 años de edad que en el momento de la mudanza estaba en situación crítica, conectado a un pulmón artificial. El niño había ingresado 24 horas antes en este hospital madrileño, procedente de Burgos, desde donde fue trasladado por un equipo de profesionales de la Unidad de Cuidados Intensivos Pediátricos (UCIP), referentes nacionales en el manejo de esta técnica, conocida como ECMO.

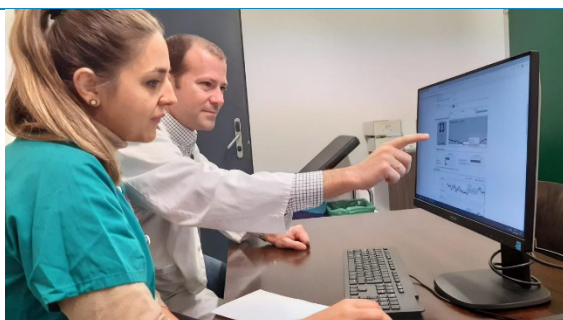

#### **El Hospital 12 de Octubre lidera un estudio que demuestra que el seguimiento en remoto de pacientes con insuficiencia cardíaca reduce un 50 por ciento la hospitalización como las descompensaciones ambulatorias**

28/10/2024. El Hospital 12 de Octubre lidera un estudio en el que participan 19 centros y 400 pacientes que prueba que el seguimiento en remoto de pacientes con insuficiencia cardíaca reduce la necesidad tanto de hospitalización como de atención ambulatoria imprevista en un 50 por ciento. Se trata de un estudio multicéntrico prospectivo que demuestra por primera vez que el seguimiento protocolizado



del algoritmo multiparamétrico 'HeartLogic', del que disponen algunos desfibriladores automáticos implantables (DAI), mejora el pronóstico del paciente.



### **Un ensayo clínico liderado por el Hospital 12 de Octubre combina quimioterapia e inmunoterapia en cánceres de origen digestivo muy agresivos y duplica la tasa de supervivencia**

30/10/2024. El Hospital 12 de Octubre de la Comunidad de Madrid lidera un ensayo clínico realizado por primera vez en pacientes de cáncer neuroendocrino de origen digestivo y alto grado metastásico, en el que la combinación de quimioterapia e inmunoterapia en primera línea de tratamiento se asocia a una tasa de largos supervivientes que duplica la observada con el tratamiento habitual solo con quimioterapia. Unos resultados muy esperanzadores ya que se trata de tumores muy agresivos.

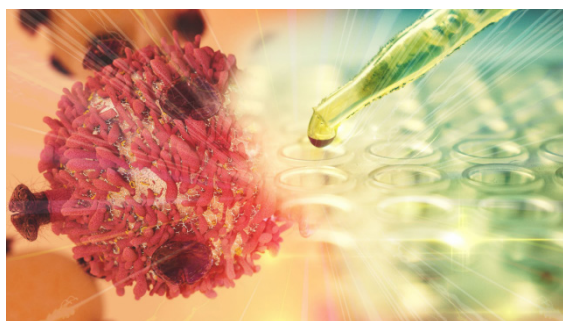

### **El Hospital público 12 de Octubre se suma a la Semana de la Ciencia con diez actividades para todos los públicos**

04/11/2024. El Instituto de Investigación del Hospital 12 de Octubre (i+12) se suma a la XXIV edición de la Semana de la Ciencia con diez actividades diferentes y con opciones para todos los públicos y edades diferentes. Con talleres como: "La UCI en tu casa. ¿Qué hacer si a mí familiar le pasa algo y estoy solo?" o actividades como "Banco de leche materna, alimentando a los más pequeños" dirigidas al público general, además de otras dirigidas solo a estudiantes de 4º de ESO, como el Taller de "Técnicas Enfermería. Conoce nuestra actividad habitual" o "Misterios del corazón: la imagen cardíaca al servicio de la salud" para alumnos de bachillerato y Ciclos Formativos.



### **Un estudio liderado por el Hospital público 12 de Octubre y la Universidad Complutense de Madrid concluye que ocho de cada diez pacientes no cumplen con alguna de las medidas terapéuticas al año de sufrir un infarto cardíaco**

05/11/2024. Un estudio liderado por el Hospital Universitario 12 de Octubre y la Universidad Complutense de Madrid concluye que al año de haber sufrido un infarto agudo de miocardio, el 84,6 por ciento de los pacientes no cumple adecuadamente con al menos una de las tres medidas terapéuticas de prevención secundaria (dieta, actividad física y medicación). Ser mujer, la carga de cuidados familiares, la diabetes, la depresión o el sobrepeso son algunos de los factores de la falta de adherencia.



### **El Hospital 12 de Octubre recibe a una delegación de Etiopía para dar a conocer su organización y la formación especializada de los profesionales**

06/11/2024. Cuatro hospitales públicos de la Comunidad de Madrid, Fundación Alcorcón, 12 de Octubre, Gregorio Marañón y La Paz, han recibido a una delegación de profesionales y responsables sanitarios de Etiopía para darles a conocer su organización y las actividades que desarrollan en el ámbito de la formación de



médicos especialistas. La actividad se ha realizado en el marco de una iniciativa conjunta europea para reforzar la especialización médica en el país africano.

**El Hospital público 12 de Octubre incorpora el 'Proyecto Ulises', con el que los pacientes del programa de alcoholismo descubren experiencias y valores positivos perdidos por la adicción**

15/11/2024. El Hospital público 12 de Octubre de la Comunidad de Madrid ha puesto en marcha el 'Proyecto Ulises' con el que los pacientes con trastorno por adicción al alcohol descubren experiencias y valores positivos perdidos o suplantados por la adicción. Se trata de dos módulos de psicología positiva que se han incorporado al programa Ayúdate, Ayúdanos que, desde 2007, desarrolla el Servicio de Psiquiatría del hospital y que atiende a 400 pacientes al año.



**El Hospital público 12 de Octubre trasplanta con éxito el corazón de una persona en parada cardiorrespiratoria que había declarado querer ser donante**

18/11/2024. El Hospital público Universitario 12 de Octubre ha trasplantado con éxito por primera vez un corazón procedente de una persona fallecida por parada cardiorrespiratoria que había declarado querer ser donante. Este tipo de técnica, conocida como donación en asistolia controlada, ha supuesto un hito en el programa de trasplante cardíaco de este centro sanitario de la Comunidad de Madrid, iniciado en enero de 1991 y con más de 700 corazones injertados hasta el momento.



**El Instituto de Investigación del Hospital público 12 de Octubre crea el programa 'Transforma 12' para captar talento joven entre los clínicos investigadores**

25/11/2024. El Instituto de Investigación del Hospital 12 de Octubre, i+12, apuesta por el relevo generacional con un programa propio y específico, el 'Transforma 12', para captar talento joven entre los clínicos investigadores. Gracias a esta iniciativa, este centro público de la Comunidad de Madrid ha incorporado seis profesionales que se suman a otros tres contratos Juan Rodés, el máximo número de ayudas que concede en este tipo de convocatoria el Instituto de Salud Carlos III.

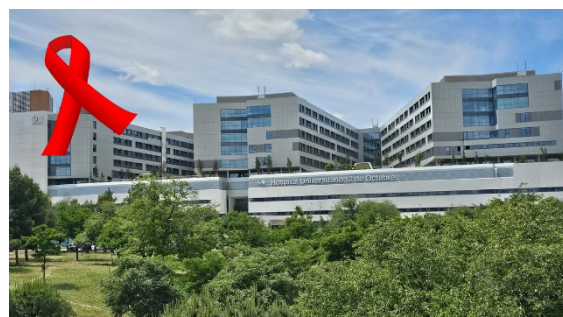

**El Hospital público 12 de Octubre atiende en una consulta de 'veteranos' a más de 500 personas infectadas por VIH desde 1989**

29/11/2024. El Hospital público Universitario 12 de Octubre de la Comunidad de Madrid cuenta con una consulta de 'veteranos' en la que realiza el seguimiento de más de 500 pacientes infectados por VIH desde 1989. Estos largos supervivientes, con la enfermedad controlada, y sus familias tienen atención continua y personalizada con la Unidad de VIH, liderada por el doctor Rafael Rubio, desde hace más 30 años. Esta confianza supone un valor añadido en la asistencia sanitaria, facilita la comunicación entre médico-paciente y aumenta el grado de satisfacción.



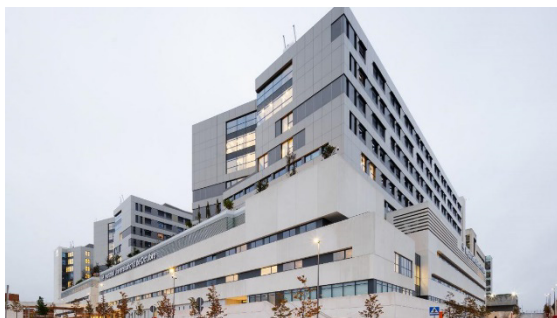

### **El Hospital público 12 de Octubre, distinguido como el cuarto mejor de España por el 'Monitor de Reputación Sanitaria'**

02/12/2024. El Hospital Universitario 12 de Octubre, de la red sanitaria pública de la Comunidad de Madrid, ha sido distinguido con el cuarto puesto en la categoría de mejores hospitales públicos de España, según el 'Monitor de Reputación Sanitaria' (MRS). Además, tres servicios se han alzado como los mejores de España en la categoría de Especialidades, Anatomía Patológica, Medicina Intensiva y Radiodiagnóstico. En total, son 16 las especialidades del hospital que se encuentran entre las tres mejores de su área clínica, a nivel nacional.



### **El Hospital público 12 de Octubre participa en un proyecto que conecta datos de cuidados intensivos en toda Europa**

03/12/2024. El Hospital Universitario 12 de Octubre participa en el proyecto 'INDICATE', una iniciativa europea pionera diseñada para mejorar el acceso y el intercambio de datos entre las unidades de cuidados intensivos (UCI) en toda Europa. Su objetivo avanzar en el uso ético de los datos y el desarrollo e implementación de modelos de inteligencia artificial (IA) seguros y confiables que permitan avanzar en una medicina centrada en el paciente y una mejor preparación frente a desastres.

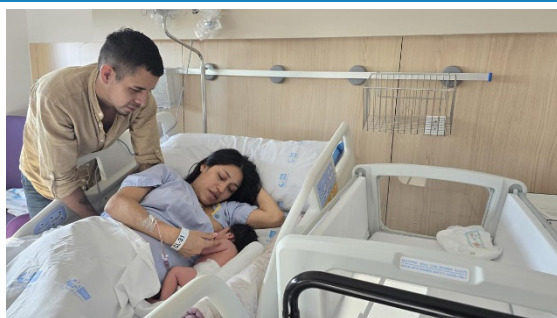

### **Nace la primera niña en el Nuevo Hospital público 12 de Octubre de la Comunidad de Madrid**

03/12/2024. Gía es el nombre de la primera niña que ha nacido en el Nuevo Hospital público Universitario 12 de Octubre de la Comunidad de Madrid, con un peso de 3,525 kilogramos y un excelente estado de salud. Se trata de la segunda hija de Marisol y Carlos, quienes ya disfrutaban de su bebé en el Nuevo 12. La niña se alimenta con leche materna, un ejemplo más de la estrategia de promoción de este tipo de alimentación que el hospital lleva a cabo desde hace años y que está acreditado por la Organización Mundial de la Salud y Unicef.

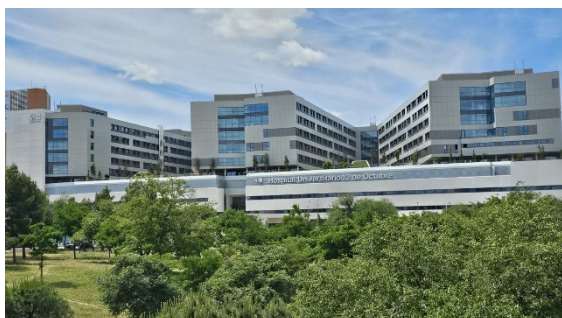

### **El Hospital público 12 de Octubre de la Comunidad de Madrid finaliza el traslado de todos los pacientes ingresados al nuevo edificio**

12/12/2024. El Hospital público Universitario 12 de Octubre de la Comunidad de Madrid ha concluido las cinco fases del traslado al nuevo edificio sin incidencias significativas y en poco más de dos meses. El movimiento de más de 1.000 pacientes ingresados desde los edificios tradicionales al Nuevo Hospital ha revestido especial complejidad, al incluir por ejemplo el cambio de ubicación de unidades de críticos. El último de todos en ser trasladado, Enzo, bebé ingresado en Neonatología, que nació con 28 semanas de gestación tras una cesárea urgente.



### **El Hospital público 12 de Octubre de la Comunidad de Madrid ha ayudado a más de 900 familias en riesgo psicosocial**

12/12/2024. El Hospital público Universitario 12 de Octubre de la Comunidad de Madrid ha ayudado a más de 900 familias en riesgo psicosocial a través del proyecto Los 1.000 primeros días de vida, que se puso en marcha en marzo del año pasado y ha permitido favorecer la salud y el neurodesarrollo óptimos de los niños desde su concepción hasta los 2 años. Esta iniciativa de la Consejería de Sanidad, en colaboración con la Fundación Nemesio Díez, ha conseguido excelentes resultados con poblaciones vulnerables.



### **El Hospital público 12 de Octubre colabora un año más en 'Reimagina la ciencia', un programa divulgativo que busca impulsar la vocación científica entre los estudiantes**

20/12/2024. El Hospital público 12 de Octubre de la Comunidad de Madrid ha colaborado un año más en 'Reimagina la ciencia', que busca impulsar las vocaciones científicas entre estudiantes de secundaria y bachillerato y que ha cerrado su cuarta edición en la región. La iniciativa ha acercado de forma divertida el conocimiento sobre la investigación clínica en enfermedades del sistema nervioso a más de 900 alumnos que han mostrado sus conocimientos en vídeos creativos de monólogos humorísticos, rap, sketches o incluso videojuegos.

## **PERFIL OFICIAL EN RED SOCIAL X**

El Hospital Universitario 12 de Octubre de la Comunidad de Madrid es el primer hospital público de la región con perfil oficial en la red social X.

El perfil inició actividad el 12 de octubre de 2024.

Hasta la fecha actual, la estadística del perfil es la siguiente:



El post con mayor número de visualizaciones es el siguiente, con más de 71.000:



## CANAL YOUTUBE OFICIAL

El Hospital Universitario 12 de Octubre de la Comunidad de Madrid cuenta con un canal oficial en Youtube desde octubre de 2024. Solo dos hospitales públicos en la región tienen un canal oficial en esta red social.



A continuación se muestran sus datos de actividad:

### Hospital Universitario 12 de Octubre

#### Descripción

Le damos la bienvenida al canal oficial del Hospital Universitario 12 de Octubre de la Comunidad de Madrid. El 12 de Octubre es un centro sanitario público con gran reconocimiento y prestigio nacional e internacional. Cuenta con todas las especialidades clínicas, alta tecnología y un equipo humano formado por casi 7.000 profesionales, excelentemente formado para el diagnóstico y tratamiento de enfermedades de gran complejidad. El 12 de Octubre afronta el presente y el futuro con la mirada puesta en la innovación y la vanguardia, gracias a un Nuevo Edificio Técnico y de Hospitalización moderno, amplio y luminoso, capaz de realizar medicina personalizada y de precisión, entre otras muchas cualidades.

Más información sobre el hospital en  
<https://www.comunidad.madrid/hospital/12octubre>.

#### Más información

- [www.youtube.com/@H12deOctubre](https://www.youtube.com/@H12deOctubre)
- España
- Se unió el 30 oct 2023
- 333 suscriptores
- 152 vídeos
- 68.009 visualizaciones

*Aunque la fecha de apertura del perfil es de octubre de 2023, el primer vídeo se incluyó en octubre de 2024, coincidiendo con el inicio de actividad en la red social X.*



Los 152 vídeos incluidos hasta el momento se distribuyen en las siguientes listas:

Inicio Videos **Listas** 🔍

Listas de reproducción creadas ⋮ Ordenar por

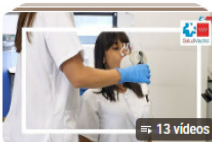

**El 12 Educa**  
Ver lista de reproducción completa

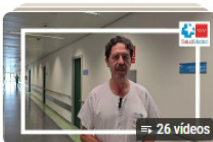

**Píldoras del 12**  
Ver lista de reproducción completa



**El 12 Informa**  
Ver lista de reproducción completa



**Viaje al interior del 12**  
Ver lista de reproducción completa



**Nuevo 12 de Octubre**  
Ver lista de reproducción completa



**Noticias del 12**  
Ver lista de reproducción completa



**50 Aniversario del 12**  
Ver lista de reproducción completa

A fecha actual, el vídeo con mayor número de visualizaciones es el dedicado a la presentación del área de paritorios del Nuevo Hospital. Supera las 21.000.



**BIENVENIDA AL ÁREA DE PARITORIOS DEL HOSPITAL 12 DE**

Bienvenida al Área de Atención al Parto – Hospital 12 de Octubre

Hospital Universitario 12 de Octubre  
333 suscriptores

21 K visualizaciones · hace 3 meses

