



Hospital General Universitario Gregorio Marañón

Memoria 2014

MEMORIA ANUAL DE ACTIVIDAD DEL
HOSPITAL GENERAL UNIVERSITARIO
GREGORIO MARAÑÓN
AÑO 2014



Hospital General Universitario
Gregorio Marañón



CONSEJERÍA DE SANIDAD
VICECONSEJERÍA DE ASISTENCIA SANITARIA

Coordina:
Secretaría General del Servicio Madrileño de Salud

© **Comunidad de Madrid**
Edita: Servicio Madrileño de Salud

Edición electrónica
Edición: 1/2015

Impreso en España – Printed in Spain

Índice

Presentación	5
Zona de Influencia	6
Organigrama.....	11
Recursos Humanos	12
Recursos Materiales	13
Cartera de Servicios.....	14
Actividad Asistencial.....	16
Actividad quirúrgica	17
Donaciones – Trasplantes	17
Técnicas Utilizadas	18
Otros Procedimientos	18
Consultas Externas	19
Casuística (CMBD)	21
Calidad	24
Objetivos institucionales de calidad	24
Comisiones clínicas.....	26
Otras actuaciones.....	27
Información y Atención al Paciente.....	29
Objetivos institucionales de información y atención al paciente	29
Reclamaciones.....	30
Principales motivos de reclamación	30
Otras actuaciones.....	31
Continuidad Asistencial.....	33
Consultas solicitadas y realizadas para atención primaria	33
Pruebas solicitadas y realizadas para atención primaria	34
Variación interanual de solicitudes desde Atención Primaria.....	35
Consultas solicitadas como consecuencia de la Libre Elección.....	36
Otros indicadores de continuidad asistencial.....	37
Docencia y formación continuada	38
Docencia	38
Formación Continuada	39
Investigación	47
Proyectos de investigación.....	47
Publicaciones científicas	111
Gestión económica.....	118
Gasto Real	118
Farmacia	119
Indicadores Farmacoterapéuticos.....	119

PRESENTACIÓN

La presente memoria refleja parte de la actividad de nuestros profesionales en 2014 y pone de relieve su esfuerzo y compromiso en la consecución de los objetivos previstos. En cuanto a la actividad asistencial cabe destacar la realización de 31.270 intervenciones quirúrgicas, muchas de ellas de gran complejidad como corresponde a un hospital de alta especialización, además de ocho mil quinientos procesos quirúrgicos ambulatorios; la asistencia a 229.365 personas en Urgencias; los 5.236 partos atendidos –con un índice de cesáreas por debajo del 19%-; más de 900.000 consultas externas; 64.354 sesiones en los Hospitales de Día; o los 242 trasplantes de órganos y de tejidos efectuados.

En 2014 conseguimos ser el primer hospital público de España con la certificación del Laboratorio de Reproducción Humana por AENOR, a la que hay que sumar certificaciones en gestión ambiental y en la unidad de Nutrición Clínica. Por otro lado, facultativos del Laboratorio de Inmunobiología Molecular, en colaboración con investigadores de la Universidad de Alcalá de Henares, desarrollaron un gel con el potencial de prevenir la infección por el VIH durante el acto sexual. En colaboración con la Fundación Orange hemos diseñado una nueva aplicación web que busca la habituación de los personas con autismo al entorno médico. Hemos puesto a disposición de los investigadores un edificio de 2.000 metros cuadrados para la investigación biomédica, con instalaciones y tecnología puntera en equipos de imagen médica, que permitirán potenciar la investigación. Y somos el primer centro público español en incorporar un acelerador lineal de electrones miniaturizado portátil para el tratamiento del cáncer.

La actividad llevada a cabo en 2014 se ha visto avalada por una amplia relación de premios y reconocimientos que han recibido nuestros profesionales cuyo prestigio no pasa inadvertido en el ámbito internacional habida cuenta las visitas recibidas de delegaciones de profesionales sanitarios extranjeros. Concienciados con el mantenimiento de hábitos y espacios laborales saludables en 2014 obtuvimos la acreditación con categoría de bronce de la Red de Hospitales sin Humo de la Comunidad de Madrid.

Hemos seguido potenciando la formación de nuestros profesionales con cursos de formación continuada, a los que en el entorno docente se suman los programas de formación en ciencias de la salud de pregrado y postgrado de Medicina y Enfermería, así como la formación de técnicos especialistas. Y hemos acercado el mundo profesional al académico incrementando nuestra participación en el programa 4º. ESO + Empresa.

Muchos de nuestros profesionales han participado en proyectos de investigación, a través del Instituto de Investigación Sanitaria, así como en un número significativo de guías de práctica clínica tanto nacionales como internacionales, a lo que cabría añadir la relevancia de su participación en las publicaciones científicas, que avalan un aumento constante en su producción científica superando, año tras año, su factor de impacto. La publicación del Monitor de Reputación Sanitaria revela que somos el tercer hospital con mejor reputación de España y 13 de nuestros servicios asistenciales se han situado entre los cinco primeros de su especialidad. Y así también lo manifiestan los ciudadanos dado que nos eligen mayoritariamente en el ámbito de su libre elección de especialista como también han hecho los mejores residentes para completar su formación.

Desde aquí quiero manifestar mi reconocimiento a todos los profesionales del Hospital General Universitario Gregorio Marañón por su contribución en consolidarnos entre los mejores hospitales, manteniendo nuestro compromiso con la búsqueda permanente de la excelencia sanitaria en la atención a nuestros a pacientes, razón de ser y eje fundamental de nuestra actividad.

Ricardo Herranz Quintana
Director Gerente

ZONA DE INFLUENCIA

Marco geográfico

El Hospital General Universitario Gregorio Marañón es uno de los mayores complejos hospitalarios del Sistema Sanitario Público de la Comunidad de Madrid. Atiende las necesidades sanitarias de su área de salud y está abierto a las demandas de otros Hospitales y Comunidades Autónomas. Presta atención sanitaria universal, integral y personalizada al conjunto de la población en régimen de urgencias, ambulatorio, de hospitalización y domiciliario.

Dotado de una Cartera de Servicios de alta complejidad, aplica medios preventivos, diagnósticos, curativos y rehabilitadores, garantizando la continuidad asistencial con el fin de alcanzar el máximo índice de salud de su población.

Como Hospital Universitario, desarrolla investigación y docencia en el ámbito de las ciencias de la salud, con una gran tradición en la formación de profesionales.

El alto nivel de especialización, le avala como centro de referencia de la Comunidad de Madrid y del resto del territorio nacional teniendo acreditación como Referencia Nacional (CESUR) en Trasplante Cardíaco Infantil, Cardiopatías Congénitas en neonatos, niños y adultos y en Cirugía Cardíaca reparadora compleja.

Descripción del centro:

El complejo Hospitalario Gregorio Marañón esta formado de varios edificios: Médico-Quirúrgico, Oncología, Materno-Infantil, Psiquiatría, Instituto Provincial de Rehabilitación, Instituto de Oftalmología, Pabellón de Consultas Externas, Pabellón de Cirugía Ambulatoria, Anatomía Patológica, Farmacia y además cuenta con un Pabellón Docente. También atiende a su población de referencia a través de los centros de especialidades de Hermanos Sangro, Moratalaz y en los Centros de Salud Mental de Retiro y Moratalaz.

El Hospital dispone de 1.671 camas instaladas, 40 Quirófanos para intervenciones programadas y 5 quirófanos para intervenciones urgentes, 273 locales de consultas y cuenta con servicios de urgencias diferenciadas: Ginecológica-Obstétrica, Infantil y Adultos. Con una plantilla de más de 7.000 profesionales.

Ubicación del Hospital

Se encuentra ubicado en el distrito de Retiro, entra las calles Doctor Esquerdo, Ibiza, O'Donnell y Maiquez.

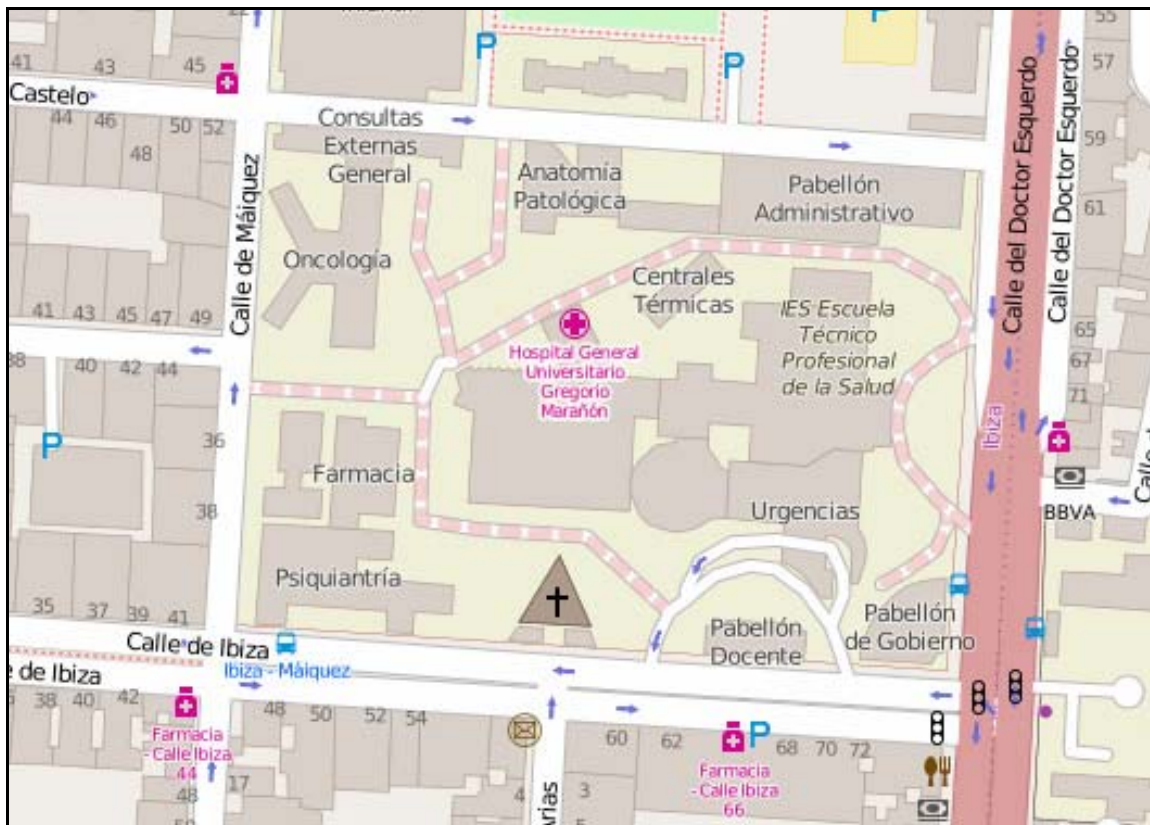

Accesos

Hospital Gregorio Marañón

Medios de transporte:

Autobús

- C/ Doctor Esquerdo: 56, 143, 20, 30
- C/ Ibiza: 15, 2
- C/ O'Donnell: 28, 2, E3

Metro

- Línea 6: O'Donnell, Sainz de Baranda
- Línea 9: Ibiza
- Línea 4: Goya

Instituto Provincial de Oftalmología

Se encuentra ubicado en la C/ General Arrando, 17 – 28010 Madrid

Medios de transporte

Autobús

- C/ Santa Engracia: 3
- C/ Almagro: 7
- Pº Martínez Campos: 5, 16, 61
- C/ Eduardo Dato: 40, 147
- Pº Castellana: 14, 27, 45, 150

Metro

- Línea 4, 5, 10: Alonso Martínez
- Línea 9: Rubén Darío
- Línea 1: Iglesia

Instituto Provincial de Rehabilitación

Se encuentra ubicado en la calle Francisco Silvela, 40 - 28028 Madrid

Medios de transporte

Autobús

- C/ Fco. Silvela: 12, 56, 72, 73, 115
- C/ Ortega y Gasset: 1,
- C/ Cartagena: 1, 74
- C/ C. de Peñalver: 61, 76

Metro

- Línea 2, 6: Manuel Becerra
- Línea 4, 5, 6: Juan Bravo / Diego de León

Centros de especialidades

Centro de Especialidades Peña Prieta (Hermanos Sangro)

Se encuentra ubicado en la C/ Peña Prieta, 4

Medios de transporte:

Autobús

- Línea: 8, 10, 24, 54, 57, 58, 111, 113, 136, 141, 310

Metro

- Línea 1: Puente de Vallecas

Centro de Especialidades Moratalaz

Se encuentra ubicado en la C/ Hacienda de Pavones, s/n

Medios de transporte:

Autobús

- Línea: 8, 20, 30, 32, 71, 100

Metro

- Línea 9: Pavones

Servicio de Salud Mental. Distrito de Retiro

Se encuentra ubicado en la C/ Lope de Rueda, 4

Medios de transporte:

Autobús

- Línea: 2, 15, 20, 26, 28, 61, 63

Metro

- Línea 9: Ibiza

Mapa de la zona de asignada:



Estructura de la población

NOMBRE CENTRO	LOCALIDAD	POBLACIÓN (31/12/2013)			
		<14	14-64	>=65	Total
C.S. ADELFA	MADRID	3.334	16.995	4.548	24.877
C.S. ARROYO DE LA MEDIA LEGUA	MADRID	3.904	24.419	10.150	38.473
C.S. ARTILLEROS	MADRID	2.505	12.856	5.027	20.388
C.S. IBIZA	MADRID	4.166	21.802	7.041	33.009
C.S. NUMANCIA	MADRID	3.313	16.644	4.835	24.792
C.S. PACIFICO	MADRID	3.411	22.494	7.842	33.747
C.S. PAVONES	MADRID	5.195	27.550	7.242	39.987
C.S. PEÑA PRIETA	MADRID	2.352	12.396	2.619	17.367
C.S. TORITO	MADRID	3.779	20.897	10.106	34.782
C.S. VALDEBERNARDO	MADRID	3.352	13.683	1.531	18.566
C.S. VILLABLANCA	MADRID	6.700	19.139	3.341	29.180
TOTALES		42.011	208.875	64.282	315.168

ORGANIGRAMA

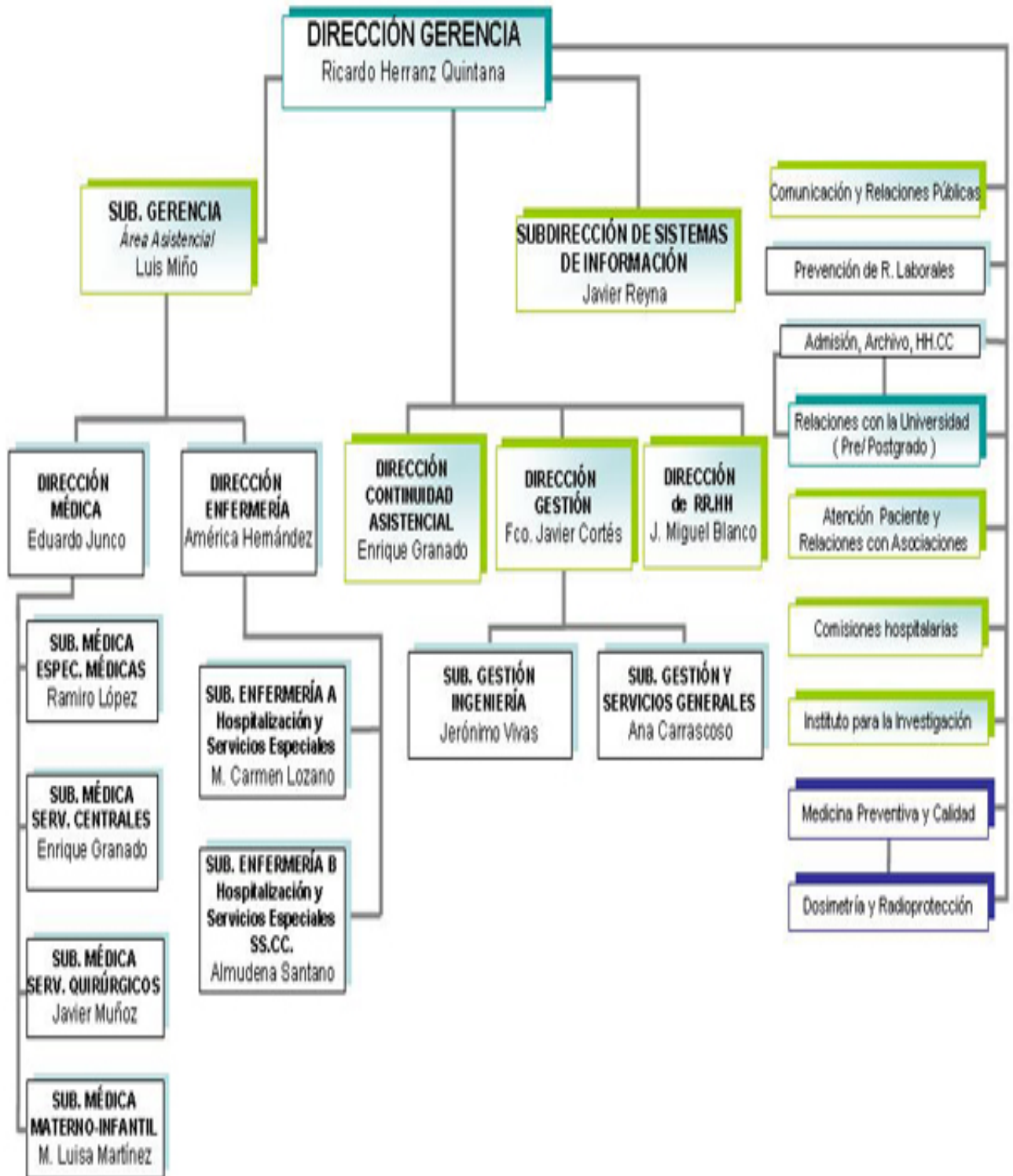

RECURSOS HUMANOS

CATEGORÍA PROFESIONAL	AÑOS	
	2013	2014
EQUIPO DIRECTIVO		
Director Gerente	1	1
Subgerente	1	1
Director Médico	1	1
Subdirector Médico	3	4
Director de Gestión	2	2
Subdirector de Gestión	3	3
Director de Enfermería	1	1
Subdirector de Enfermería	3	2
DIVISIÓN MÉDICA		
Facultativos	981	987
MIR	527	534
PERSONAL SANITARIO		
DUE	1876	1873
Matronas	47	46
Fisioterapeutas	49	49
Terapeutas	18	17
Técnicos	363	359
Auxiliares Enfermería	1345	1343
PERSONAL NO SANITARIO		
Grupo Técnico Función Administrativa	21	20
Grupo Gestión Función Administrativa	53	53
Grupo Administrativo y resto C	503	477
Aux. Administrativo y resto D	388	399
Celadores y resto	1119	1079
DOCENCIA		
E.U.E. (otros residentes)	11	12
Personal en formación (matronas)	12	10

RECURSOS MATERIALES

CAMAS	2013	2014
Camas Instaladas	1.671	1.671
QUIRÓFANOS	2013	2014
Quirófanos Instalados	45	45
OTRAS INSTALACIONES	2013	2014
Paritorios	9	9
Locales de consulta en el hospital	209	209
Locales de consulta en CEP	64	64
PUESTOS HOSPITAL DE DÍA	2013	2014
Oncológico	44	44
Infeccioso-SIDA	7	7
Geriátrico		
Psiquiátrico	24	24
Otros Médicos	45	45
Quirúrgico		
HEMODIALISIS	2013	2014
Número de puestos	28	28
DIAGNÓSTICO POR IMAGEN	2013	2014
Mamógrafos	3	2
TAC	4	5
RMN	3	3
Ecógrafos en Radiodiagnóstico	16	16
Ecógrafos en otros servicios	59	65
Sala convencional de Rayos X	20	19
Telemando	7	7

ALTA TECNOLOGÍA	2013	2014
Tomografía por emisión de positrones	1	1
Acelerador lineal	5	4
Planificador	3	4
Simulador	1	2
Gammacámara	3	2
Litotriptor	1	1
Angiógrafo digital	2	2
Sala de hemodinámica	5	4

CARTERA DE SERVICIOS

Especialidades disponibles

ESPECIALIDADES	DISPONIBLES EN EL HOSPITAL	CENTRO/HOSPITAL DE REFERENCIA
Admisión y Doc. Clínica	SI	
Alergología	SI	
Análisis clínicos	SI	
Anatomía Patológica	SI	
Anestesiología y reanimación	SI	
Angiología y Cirugía Vascul	SI	
Aparato Digestivo	SI	
Bioquímica Clínica	SI	
Cardiología	SI	
Cirugía Cardiovascular	SI	
Cir. Gral. y de Apto Digestivo	SI	
Cir. Maxilofacial	SI	
Cirugía Pediátrica	SI	
Cirugía Torácica	SI	
Cir. Plástica y Reparadora	SI	
Dermatología Medicoquirúrgica	SI	
Endocrinología y Nutrición	SI	
Estomatología	SI	
Farmacología Clínica	NO	
Farmacia hospitalaria	SI	
Geriatría	SI	
Hematología y Hemoterapia	SI	
Inmunología	SI	
Medicina Familiar y Comunitaria	NO	
Medicina Intensiva	SI	
Medicina Interna	SI	
Medicina Legal y Forense	NO	
Medicina Nuclear	SI	
Medicina Preventiva y Salud Pública	SI	
Medicina del Trabajo	SI	
Microbiología y Parasitología	SI	
Nefrología	SI	
Neumología	SI	
Neurocirugía	SI	
Neurofisiología Clínica	SI	
Neurología	SI	
Obstetricia y Ginecología	SI	
Oftalmología	SI	
Oncología Médica	SI	
Oncología Radioterápica	SI	
Otorrinolaringología	SI	
Pediatría	SI	
Psicología Clínica	SI	
Psiquiatría	SI	
Radiodiagnóstico	SI	
Rehabilitación	SI	
Reumatología	SI	
Traumatología y C. Ortopédica	SI	

Urología	SI	
----------	----	--

Unidades de referencia del Sistema Nacional de Salud

Nombre de la Unidad	
Procesos que atiende	Trasplante Cardíaco Infantil
Fecha de designación como CSUR	25-06-2009
Servicios implicados	Cardiología Infantil, Cirugía Cardíaca, Neonatología y UCI Infantil
Número de procesos atendidos en 2014	6

Nombre de la Unidad	
Procesos que atiende	Asistencia integral del neonato con cardiopatía congénita y del niño con cardiopatía congénita compleja
Fecha de designación como CSUR	28-12-2010
Servicios implicados	Cardiología Infantil, Cirugía Cardíaca, Neonatología y UCI Infantil
Número de procesos atendidos en 2014	638

Nombre de la Unidad	
Procesos que atiende	Asistencia integral del adulto con cardiopatía
Fecha de designación como CSUR	28-12-2010
Servicios implicados	Cardiología Adultos, Cirugía
Número de procesos atendidos en 2014	109

Nombre de la Unidad	
Procesos que atiende	Cirugía Reparadora compleja de válvula mitral
Fecha de designación como CSUR	28-12-2010
Servicios implicados	Cardiología Adultos, Cirugía Cardíaca
Número de procesos atendidos en 2014	33

Nombre de la Unidad	
Procesos que atiende	Cardiopatías familiares (incluye miocardiopatía hipertrófica)
Fecha de designación como CSUR	28-12-2010
Servicios implicados	Cardiología adultos, Cirugía Cardíaca, Unidad de Genética Médica
Número de procesos atendidos en 2014	179

ACTIVIDAD ASISTENCIAL

	2013	2014
Altas totales codificadas	48.180	47.203
Porcentaje de codificación	99,99%	100,00%
Estancia Media Global	7,75	7,72
Peso Medio Global	2,1047	2,1964

HOSPITALIZACION	2013	2014
Ingresos totales	48.247	48.238
Ingresos Urgentes	29.668	29.546
Ingresos Programados	18.579	18.692
Urgencias Totales	228.120	229.365
% Urgencias ingresadas	12,97%	12,87%
SESIONES HOSPITAL DE DÍA	2013	2014
Oncológico	30.303	29.559
Infecioso-SIDA	4.766	5.919
Geriátrico		
Psiquiátrico	3.332	2.650
Otros Médicos	25.330	26.226
Quirúrgico		
DIÁLISIS (pacientes/mes)	2013	2014
Hemodiálisis en el hospital	87	78
Hemodiálisis en centros concertados	221	229
HOSPITALIZACIÓN A DOMICILIO	2013	2014
Número de ingresos	279	280
Estancia Media	11,32	10,91
Altas	278	282
ACTIVIDAD OBSTÉTRICA	2013	2014
Partos por vía vaginal	4.300	4.248
Cesáreas	939	988
% Cesáreas	17,92%	18,87%

Actividad quirúrgica

ACTIVIDAD QUIRÚRGICA	2013	2014
Intervenciones quirúrgicas programadas con hospitalización	11.742	11.586
Intervenciones quirúrgicas ambulatorias programadas, realizadas en quirófano	14.136	15.109
Intervenciones quirúrgicas urgentes con hospitalización	4.241	4.350
Intervenciones quirúrgicas urgentes ambulatorias	250	225
Otros procesos quirúrgicos ambulatorios realizados fuera de quirófano	8.407	8.593
Intervenciones quirúrgicas suspendidas	1.296	1.287
Tiempo disponible de quirófano (horas/mes)	4.893	4.845
Tiempo utilizado de quirófano (horas/mes)	3.572	3.598
Rendimiento quirúrgico (% ocupación quirúrgica)	73,02%	74,27%

Donaciones – Trasplantes

	2013	2014
Donantes de Órganos	17	25
Trasplantes Renales	38	52
Trasplantes Hepáticos	38	39
Trasplantes Cardíacos	24	23

Donantes de Tejidos	8	17
Trasplantes de Progenitores Hematopoyéticos	65	57
Trasplantes de Tejido Osteotendinoso	53	57
Trasplantes de Córneas	19	21
Trasplantes de Membrana Amniótica	3	4
Trasplantes de Válvulas Cardíacas	3	2
Trasplantes de Segmentos Vasculares		1

Técnicas Utilizadas

TÉCNICA	REALIZADAS PROPIO CENTRO		DERIVADAS A C.CONCERTADO	
	2013	2014	2013	2014
Laboratorio				
Bioquímica	9.531.389	9.894.861	1.832	1.951
Hematología	562.050	599.162	499	531
Microbiología	664.975	387.963	800	944
Inmunología	395.851	393.132	3	5
Nº de pacientes	686.003	693.700		
Radiología convencional	284.014	267.711		
Ecografías	65.288	70.759	18.197	12.945
Citologías	48.852	47.785		
Endoscopias digestivo	14.030	17.663		
Broncoscopias	660	663		
Mamografías	11.836	11.738		
TAC	42.502	45.036	3.065	1.662
RMN	16.429	19.222	8.618	7.120
Gammagrafías	6.954	7.728		
Radiología intervencionista	6.073	6.280		
PET	1.682	2.012		
Litotricias	550	562		
Hemodinámica cardíaca diagnóstica	1.891	2.062		
Hemodinámica cardíaca terapéutica	1.350	1.282		
Pacientes en tratamiento Radioterapia	2.761			

Otros Procedimientos

PROCEDIMIENTOS AMBULATORIOS	2013	2014
Inserción de marcapasos permanente	220	242
Implante desfibriladores	58	67

Consultas Externas

ESPECIALIDAD	Primeras Consultas	Consultas Sucesivas	Total	Índice Suc/Prim	Solicitadas por A.P.	Realizadas para A.P.
Alergia	4.828	15.626	20.454	3,24	3.765	2.844
Cardiología	9.362	19.986	29.348	2,13	5.622	4.512
Dermatología	20.790	25.723	46.513	1,24	21.697	17.285
Digestivo	8.642	23.651	32.293	2,74	8.304	6.089
Endocrinología	6.362	25.919	32.281	4,07	3.954	3.114
Geriatría	822	1.619	2.441	1,97	484	391
Hematología	1.957	18.282	20.239	9,34	663	602
M. Interna	6.995	18.641	25.636	2,66	1.772	1.442
Nefrología	1.271	10.761	12.032	8,47	777	657
Neumología	5.700	12.807	18.507	2,25	3.882	3.278
Neurología	8.416	24.807	33.223	2,95	6.546	5.417
Oncología	1.617	32.090	33.707	19,85	96	92
Psiquiatría	8.690	45.184	53.874	5,20	3.396	2.588
Rehabilitación	9.082	19.579	28.661	2,16	2.824	2.201
Reumatología	2.975	13.156	16.131	4,42	2.167	1.722
Otras Médicas	3.525	16.017	19.542	4,54	2.504	1.628
TOTAL ÁREA MÉDICA	101.034	323.848	424.882	3,21	68.453	53.862
C. General	11.489	18.519	30.008	1,61	8.867	7.838
Urología	8.329	26.679	35.008	3,20	6.230	4.876
Traumatología	29.623	50.723	80.346	1,71	24.293	21.112
ORL	11.796	19.792	31.588	1,68	11.414	8.888
Oftalmología	21.758	53.806	75.564	2,47	20.195	16.889
Ginecología	16.433	37.434	53.867	2,28	14.272	10.718
C. Cardíaca	373	736	1.109	1,97	4	6
C. Infantil	5.693	17.252	22.945	3,03	4.076	3.015
C. Máxilofacial	5.149	7.673	12.822	1,49	4.354	3.595
Estomatología	6.921	1.903	8.824	0,27	7.368	6.144
C. Plástica	1.092	2.729	3.821	2,50	13	12
C. Torácica	424	1.433	1.857	3,38	4	4
Neurocirugía	2.926	9.771	12.697	3,34	449	400
C. Vascular	4.281	4.322	8.603	1,01	2.554	2.423
Anestesia	19.581	158	19.739	0,01	34	30
Otras Quirúrgicas	1.324	4.970	6.294	3,75	2	2
TOTAL AREA QUIRURGICA	147.192	257.900	405.092	1,75	104.129	85.952
TOTAL AREA PEDIATRICA	9.556	38.262	47.818	4,00	4.002	3.387
TOTAL AREA OBSTÉTRICA	5.586	20.587	26.173	3,69	4.141	3.270
TOTAL	263.368	640.597	903.965	2,43	180.725	146.471

Consultas de alta resolución

ESPECIALIDAD	Número consultas alta resolución	% Sobre Primeras Consultas
Cardiología	1.880	20,08%
Endocrinología	10	0,16%
Neumología	35	0,61%
TOTAL ÁREA MÉDICA	1.925	1,91%
TOTAL AREA PEDIATRICA	33	0,35%
TOTAL	1.958	0,74%

Casuística (CMBD)

GRD Médicos más frecuentes

c	DESCRIPCIÓN	Número de casos	%	Estancia Media	Peso
373	PARTO VAGINAL SIN COMPLICACIONES	2.351	7,58%	2,44	0,5992
541	NEUMONÍA SIMPLE Y OTROS TRAST.RESPIRATORIOS EXC. BRONQUITIS Y ASMA CON CC MAYOR	2.212	7,14%	9,35	2,2282
372	PARTO VAGINAL CON COMPLICACIONES	1.737	5,60%	2,89	0,6992
544	ICC Y ARRITMIA CARDIACA CON CC MAYOR	1.048	3,38%	9,83	3,3009
557	TRASTORNOS HEPATOBILIARES Y DE PANCREAS CON CC MAYOR	687	2,22%	10,95	3,8563
127	INSUFICIENCIA CARDIACA Y SHOCK	679	2,19%	6,66	1,3004
430	PSICOSIS	575	1,85%	20,24	1,3879
569	TRAST. DE RIÑÓN Y TRACTO URINARIO EXCEPTO INSUFICIENCIA RENAL CON CC MAYOR	458	1,48%	10,45	1,7485
584	SEPTICEMIA CON CC MAYOR	430	1,39%	13,73	4,1633
101	OTROS DIAGNOSTICOS DE APARATO RESPIRATORIO CON CC	413	1,33%	6,82	0,9994
533	OTROS TRAST. SISTEMA NERVIOSO EXC. AIT, CONVULSIONES Y CEFALEA CON CC MAYOR	401	1,29%	14,55	4,1604
14	ICTUS CON INFARTO	359	1,16%	5,92	1,6748
205	TRASTORNOS DE HIGADO EXC. N.MALIGNA, CIRROSIS, HEPATITIS ALCOHOLICA CON CC	355	1,15%	4,13	1,4360
89	NEUMONIA SIMPLE Y PLEURITIS EDAD>17 CON CC	344	1,11%	8,61	1,1855
320	INFECCIONES DE RIÑÓN Y TRACTO URINARIO EDAD>17 CON CC	339	1,09%	7,10	1,0349
552	TRAST. AP. DIGESTIVO EXCEPTO ESOF., GASTROENT. Y ULC.NO COMPL. CON CC MAYOR	327	1,05%	13,59	3,0609
187	EXTRACCIONES Y REPOSICIONES DENTALES	320	1,03%	1,20	0,7314
410	QUIMIOTERAPIA	298	0,96%	3,03	1,2296
321	INFECCIONES DE RIÑÓN Y TRACTO URINARIO EDAD>17 SIN CC	283	0,91%	4,39	0,6923
589	BRONQUITIS Y ASMA EDAD <18 CON CC MAYOR	277	0,89%	5,18	1,2652
627	NEONATO, PESO AL NACER >2499 G, SIN P. QUIR. SIGNIF., CON PROBLEMAS MAYORES	273	0,88%	4,64	1,0658
87	EDEMA PULMONAR Y INSUFICIENCIA RESPIRATORIA	270	0,87%	3,76	1,4160
551	ESOFAGITIS, GASTROENTERITIS Y ULCERA NO COMPLICADA CON CC MAYOR	265	0,85%	9,51	1,6780
203	NEOPLASIA MALIGNA DE SISTEMA HEPATOBILIAR O DE PANCREAS	248	0,80%	6,73	1,8666
543	TRAST.CIRCULATORIOS EXCEPTO IAM, ENDOCARDITIS, ICC Y ARRITMIA CON CC MAYOR	240	0,77%	11,03	2,0506

31.002

7,13 1,6054

GRD Quirúrgicos más frecuentes

GRD	DESCRIPCIÓN	Número de casos	%	Estancia Media	Peso
370	CESAREA, CON COMPLICACIONES	370	2,28%	3,85	1,1149
371	CESAREA, SIN COMPLICACIONES	288	1,78%	3,64	0,8810
883	APENDICECTOMÍA LAPAROSCÓPICA	283	1,75%	2,35	1,0529
112	PROCEDIMIENTOS CARDIOVASCULARES PERCUTANEOS, SIN IAM, INSUFICIENCIA CARDIACA O SHOCK	253	1,56%	2,29	1,9852
558	PROC.MUSCULOESQUELETICO MAYOR CON CC MAYOR	247	1,52%	27,35	6,2374
261	PROC. S. MAMA POR PROCESO NO MALIGNO EXCEPTO BIOPSIA Y EXCISION LOCAL	237	1,46%	2,28	1,4143
494	COLECISTECTOMIA LAPAROSCOPICA SIN EXPLORAC. CONDUCTO BILIAR SIN CC	237	1,46%	1,93	1,0934
311	PROCEDIMIENTOS TRANSURETRALES SIN CC	235	1,45%	2,72	0,8598
359	PROC. SOBRE UTERO Y ANEJOS POR CA.IN SITU Y PROCESO NO MALIGNO SIN CC	225	1,39%	3,62	1,0138
818	SUSTITUCION DE CADERA EXCEPTO POR COMPLICACIONES	225	1,39%	11,73	3,1545
550	OTROS PROCEDIMIENTOS VASCULARES CON CC MAYOR	215	1,33%	14,28	5,6741
585	PROCEDIMIENTO MAYOR ESTOMAGO,ESOFAGO,DUODENO,I.DELGADO Y GRUESO CON CC MAYOR	214	1,32%	28,10	6,4612
219	PROC. EXTR.INFERIOR Y HUMERO EXC. CADERA,PIE,FEMUR EDAD>17 SIN CC	204	1,26%	7,31	1,4086
808	PROCED. CARDIOVASC. PERCUTANEOS CON IMA, FALLO CARDIACO O SHOCK	203	1,25%	4,05	2,9026
169	PROCEDIMIENTOS SOBRE BOCA SIN CC	202	1,25%	1,64	0,9342
290	PROCEDIMIENTOS SOBRE TIROIDES	201	1,24%	2,63	0,9881
650	CESAREA DE ALTO RIESGO CON CC	199	1,23%	5,93	1,5370
148	PROCEDIMIENTOS MAYORES DE INTESTINO DELGADO Y GRUESO CON CC	179	1,11%	11,79	2,8879
75	PROCEDIMIENTOS TORACICOS MAYORES	175	1,08%	6,38	2,8642
381	ABORTO CON DILATACION Y LEGRADO, ASPIRACION O HISTEROTOMIA	172	1,06%	1,19	0,7658
225	PROCEDIMIENTOS SOBRE EL PIE	169	1,04%	2,03	1,4130
209	SUSTITUCION ARTICULACION MAYOR EXCEPTO CADERA Y REIMPLANTE MIEMBRO INFERIOR, EXCEPTO POR CC	167	1,03%	10,42	2,7777
210	PROC. DE CADERA Y FEMUR EXCEPTO ARTICULACION MAYOR EDAD>17 CON CC	166	1,02%	18,00	2,9064
158	PROCEDIMIENTOS SOBRE ANO Y ENTEROSTOMIA SIN CC	165	1,02%	2,36	0,7492
116	OTRAS IMPLANTACIONES DE MARCAPASOS CARDIACO PERMANENTE	161	0,99%	4,29	3,4642

16.199

8,85 3,3281

GRD con mayor consumo de recursos

GRD	DESCRIPCIÓN	Número de casos	%	Estancia Media	Peso
541	NEUMONÍA SIMPLE Y OTROS TRAST.RESPIRATORIOS EXC. BRONQUITIS Y ASMA CON CC MAYOR	2.212	4,69%	9,35	2,2282
877	OXIG. MEMB. EXTRAC. O TRAQUEOSTOMIA CON VENT. MEC. + 96 hrs O SIN DIAG. PRINC. TRAST. ORL CON PROC.	112	0,24%	70,57	43,4724
544	ICC Y ARRITMIA CARDIACA CON CC MAYOR	1.048	2,22%	9,83	3,3009
557	TRASTORNOS HEPATOBILIARES Y DE PANCREAS CON CC MAYOR	687	1,46%	10,95	3,8563
545	PROCEDIMIENTO VALVULAR CARDIACO CON CC MAYOR	134	0,28%	27,75	15,0779
584	SEPTICEMIA CON CC MAYOR	430	0,91%	13,73	4,1633
533	OTROS TRAST. SISTEMA NERVIOSO EXC. AIT, CONVULSIONES Y CEFALEA CON CC MAYOR	401	0,85%	14,55	4,1604
558	PROC.MUSCULOESQUELETICO MAYOR CON CC MAYOR	247	0,52%	27,35	6,2374
373	PARTO VAGINAL SIN COMPLICACIONES	2.351	4,98%	2,44	0,5992
585	PROCEDIMIENTO MAYOR ESTOMAGO,ESOFAGO,DUODENO,I.DELGADO Y GRUESO CON CC MAYOR	214	0,45%	28,10	6,4612
550	OTROS PROCEDIMIENTOS VASCULARES CON CC MAYOR	215	0,46%	14,28	5,6741
372	PARTO VAGINAL CON COMPLICACIONES	1.737	3,68%	2,89	0,6992
549	PROCEDIMIENTOS CARDIOVASCULARES MAYORES CON CC MAYOR	114	0,24%	21,82	10,4427
103	TRASPLANTE CARDIACO O IMPLANTACIÓN DE SISTEMA DE ASISTENCIA CARDIACA	23	0,05%	94,13	44,3513
607	NEONATO, PESO AL NACER 1000-1499 G, SIN P. QUIRURGICO SIGNIF., ALTA CON VIDA	56	0,12%	42,23	18,1788
552	TRAST. AP. DIGESTIVO EXCEPTO ESOF., GASTROENT. Y ULC.NO COMPL. CON CC MAYOR	327	0,69%	13,59	3,0609
480	TRASPLANTE HEPATICO Y/O TRASPLANTE INTESTINAL	37	0,08%	23,30	26,8833
803	TRASPLANTE DE MEDULA OSEA ALOGENICO	35	0,07%	58,06	28,3230
555	PROC. PANCREAS, HIGADO Y OTROS VIA BILIAR CON CC MAYOR	108	0,23%	28,82	8,9393
604	NEONATO, PESO AL NACER 750-999 G, ALTA CON VIDA	23	0,05%	76,78	40,3832
127	INSUFICIENCIA CARDIACA Y SHOCK	679	1,44%	6,66	1,3004
878	TRAQUEOSTOMIA CON VENT. MEC. + 96 hrs O SIN DIAG. PRINC. TRASTORNOS ORL SIN PROC. QUIR. MAYOR	33	0,07%	60,61	26,5935
530	CRANEOTOMIA CON CC MAYOR	71	0,15%	27,11	12,1341
602	NEONATO, PESO AL NACER <750 G, ALTA CON VIDA	15	0,03%	100,93	56,4019
576	LEUCEMIA AGUDA CON CC MAYOR	57	0,12%	24,84	14,5410

47.203

7,72

2,1964

CALIDAD

Objetivos institucionales de calidad

INDICADOR	RESULTADO HOSPITAL
Área de Seguridad del Paciente	
Número de objetivos de seguridad del paciente establecidos en los centros	20
Porcentaje de implantación de responsables de seguridad del paciente por Servicios/ Unidades.	96,23%
Porcentaje de Servicios clínicos en los que se han impartido sesiones de seguridad del paciente	100,00%
Nº de reuniones o visitas realizadas por directivos a las unidades vinculadas a temática de seguridad ("Rondas de seguridad").	4
Densidad de incidencia de bacteriemias relacionadas con catéter venoso central (en UCI)	1,67
Densidad de incidencia de Neumonía asociada a ventilación mecánica (en UCI)	1,24
Desarrollo de las actuaciones previstas en el proyecto Resistencia Zero	Si
Número de planes de mejora de higiene de manos	3
Porcentaje de intervenciones quirúrgicas programadas en que se ha utilizado la lista de verificación quirúrgica	85,15%
Porcentaje de pacientes en los que se conoce el riesgo de úlceras según escalas validadas.	95,00%
Porcentaje de protocolos de seguridad disponibles de los establecidos como prioritarios en 2014 (protocolo de medicamentos de alto riesgo, protocolo para el control y mantenimiento de carros de parada, protocolo de órdenes verbales , si no se cumplió en 2013).	100,00%
Implantación del protocolo de continuidad de cuidados en trastorno mental grave del adulto	Sí
Implantación del protocolo de continuidad de cuidados en trastorno mental grave infantojuvenil	Sí
Inclusión de un Checklist en el protocolo de evaluación de riesgo suicida para pacientes atendidos en urgencias psiquiátricas	Sí
Porcentaje de pacientes con potencial riesgo suicida con cita en SSM en un plazo máx. de 1 semana tras el alta hospitalaria	100,00%
Área de Indicadores de efectividad	
Prevalencia de infección nosocomial	6,98% (IC95% 5.44-8.80)
Bacteriemias por Estafilococo aureus resistente a metilina/100.000 estancias	5,70
Informe disponible de Revisión del Observatorio de Resultados	Sí
Área de Calidad percibida	
Grado de Satisfacción global de los usuarios con la atención recibida en los segmentos estudiados (% de pacientes satisfechos y muy satisfechos)	88,74%
Número de acciones de mejora implantadas en las áreas priorizadas según el resultado de la encuesta de satisfacción 2013	5
Número de líneas de actuación puestas en marcha por el Comité de Calidad Percibida	4
Area Gestión de la Calidad	

Realización de la autoevaluación de acuerdo al Modelo EFQM o Consolidación del modelo EFQM (en hospitales que en año previo han realizado la autoevaluación)	Sí
Avance en el desarrollo de actuaciones para la implantación, verificación y mantenimiento de Sistemas de Gestión Ambiental.	Sí
Monitorización de indicadores de gestión ambiental. Consumo de agua (m3/año/estancia)	0,63
Monitorización de indicadores de gestión ambiental. Consumo de electricidad (Kwh/año/m2 de superficie construida)	219,87
Número de líneas de actuación puestas en marcha por el Comité de Lactancia Materna	4
Número de líneas de actuación puestas en marcha por el Comité de Atención al dolor	5

Comisiones clínicas

Nombre	Número integrantes	Número reuniones
Comisión central de garantía de calidad	29	3
Farmacia y terapéutica	29	10
Formación continuada y biblioteca		
Formación continuada	8	3
Biblioteca		
Historias clínicas y documentación	18	9
Historias clínicas		
Documentación		
Infección hospitalaria, profilaxis y política antibiótica	35	8
Investigación y docencia		
Investigación	29	10
Docencia		
Tecnología y adecuación de medios diagnósticos y terapéuticos		
Mortalidad, tejidos y tumores		
Mortalidad	16	5
Tejidos		
Tumores	30	2
Docencia de residentes	27	7
Garantía y control de calidad en radioterapia	6	2
Trasplantes	27	2
Ética asistencial	15	9
Ética investigación clínica	20	11
Transfusión	19	3
Contra la violencia	18	2
Seguridad del paciente	31	9
Calidad percibida	21	11
Higiene de manos		
Lactancia materna	14	18
Atención al dolor	17	4
Otras Comisiones/Subcomités/Grupos de mejora		
Comité de Cuidados de Enfermería	18	10
Subcomité de Ulceras por presión (dependencia de Comité de cuidados de enfermería)	13	10
Subcomité de caídas(dependencia de Comité de cuidados de enfermería)	14	9
Subcomité de Registros(dependencia de Comité de cuidados de enfermería)	9	6
Subcomité de protocolos(dependencia de Comité de cuidados de enfermería)	10	17
Comisión de protocolos y vías clínicas	28	4
Comisión de humanización de la Asistencia	14	5
Comité para la prevención del tabaquismo	10	6
Comisión de Quirófanos	28	9
Garantía de Calidad en Radiodiagnóstico	17	1
Subcomisión para el uso seguro de los medicamentos	14	6

Otras actuaciones

Sistemas de gestión de calidad

-Durante 2014 se ha renovado la certificación según UNE-EN-ISO 9001:2008 en los 19 servicios que ya disponían de la misma y se ha ampliado el ámbito de la certificación de cocina y limpieza al conjunto de la Subdirección de Servicios Generales (se han incluido en el alcance de la certificación los servicios de lencería ,traslados ,almacén, seguridad, jardinería y mortuorio).

-Se ha integrado en una única certificación UNE-EN-ISO 9001:2008, todos los alcances certificados en el centro.

-Se ha obtenido certificación según UNE 179007:2013 “Servicios sanitarios. Sistemas de gestión de la calidad para laboratorios de reproducción asistida”.

-Se encuentran en proceso de certificación los servicios de oncología médica, urgencias pediátricas y unidad de ictus, así como una ampliación de alcance a la Subdirección de Ingeniería.

-Se ha iniciado el primer proceso de certificación según UNE-179003 de gestión de riesgos para los pacientes en el servicio de urgencias pediátricas.

-Se ha renovado la certificación del sistema de gestión medioambiental del conjunto del hospital según UNE-EN ISO 14001:2004

Autoevaluación con el modelo EFQM

Durante 2014 el Hospital ha llevado a cabo la autoevaluación según el modelo EFQM, en la que han participado más de 70 profesionales del centro, y se han identificado las áreas de mejora a desarrollar a partir de 2015

Formación en Calidad y Seguridad

En 2014 a través del plan de formación continuada del hospital se han impartido 8 cursos de 20h sobre sistemas de gestión de calidad y seguridad del paciente, 40 talleres de 2h sobre prevención de UPP y 166 sesiones de 1h sobre correcta identificación de fármacos y vías.

Gestión de Riesgos para los pacientes e implantación de prácticas seguras

-Se ha elaborado y publicado el plan para la gestión de riesgos de los pacientes 2014-2017.

- Se ha implantado el check-list de atención al parto y neonato y se ha revisado la vía clínica de atención al parto normal

Eventos y premios más relevantes en 2014

-"TERCER HOSPITAL NACIONAL MEJOR VALORADO" en el ranking con mejor reputación de España. MRS (Monitor de Reputación Sanitaria). 2014.

- El servicio de cardiología y el de psiquiatría del HGUGM, primer servicio hospitalario con mejor reputación nacional en su respectiva especialidad". MRS (Monitor de Repuración Sanitaria).2014.

-Premio “ Best in Class “ al servicio de psiquiatría de adolescentes.

- Mejor proyecto ejecutado de calidad, innovación o RSC en servicios hospitalarios: "Optimización de la eficiencia y seguridad del proceso de utilización del medicamento en el servicio de urgencias". Fundación Ad QUALITATEM. 11 Diciembre de 2014.

-Medalla bronce de la red de hospitales sin humos.

- I Jornada de Gestión de Calidad: “Comprometidos con la excelencia. HGUGM”

INFORMACIÓN Y ATENCIÓN AL PACIENTE

Objetivos institucionales de información y atención al paciente

INDICADOR	REALIZADO	MEDIA GRUPO / OBJETIVO	% CUMPLIMIENTO
Acciones de mejora desarrolladas en las áreas prioritizadas según el resultado de las deficiencias detectadas por las sugerencias, quejas y reclamaciones.	3	Al menos 3	100,00%
Porcentaje de reclamaciones contestadas en menos de 30 días hábiles.	Pendiente	100,00%	Pendiente
Porcentaje de reclamaciones adecuadas al manual de estilo. Grupo de trabajo.	Pendiente	98,00%	Pendiente
Porcentaje de habitaciones que disponen de la Guía de Acogida para pacientes hospitalizados y acompañantes.	98,51%	95,00%	100,00%
Porcentaje de implantación de protocolos de información asistencial.	100,00%	95,00%	100,00%
Porcentaje de entrega de Guías de Información al Alta para pacientes hospitalizados y acompañantes.	81,76%	95,00%	11,73%
Porcentaje de entrega de Guías de Atención al Duelo dirigida a familiares y allegados de pacientes fallecidos.	100,00%	95,00%	100,00%
Porcentaje de documentos informativos dirigidos a pacientes incluidos en el registro específico.	100,00%	95,00%	100,00%
Implementación de acciones de mejora en relación con el Proceso de Atención Integral al Paciente Oncológico (PAIPO) en las áreas	6	Al menos 3 acciones de mejora	100,00%
Aplicación de la resolución de acompañamiento en el servicio de urgencias *	50,00%	50,00%	100,00%

Proceso de Atención Integral al Paciente Oncológico (PAIPO)

1. Gestión de citas
2. Consejos nutricionales
3. Continuidad asistencial
4. Autocuidado
5. Voluntariado

En cuanto a aspectos que contribuyen a mejorar la calidad percibida por el paciente y sus allegados

Reclamaciones

Total		Contestadas <=30 DÍAS		MÁXIMO	PUNTUACIÓN
2013	2014	2013	2014		
4.047	3.485	95,09%	96,85%	0,40	0,39

Principales motivos de reclamación

	Número	%	% ACUMULADO
18 Demora en consultas o pruebas diagnósticas	1.338	38,39%	38,39%
27 Disconformidad con la Asistencia	378	10,85%	49,24%
17 Lista de Espera Quirúrgica	351	10,07%	59,31%
19 Citaciones	225	6,46%	65,77%
07 Desacuerdo con Organización y Normas	198	5,68%	71,45%

Otras actuaciones

Formación

-Se han impartido 8 cursos de 18h sobre lactancia materna

Eventos y reconocimientos más relevantes en 2014

-Premio Buenas prácticas del SNS, en atención al parto y salud reproductiva: "Formación en lactancia materna: La transición de proyectos puntuales a un enfoque alineado con la estrategia institucional".

-Acreditación Fase 2d iniciativa IHAN.

-Organización de la III Jornada de Calidad Percibida: "La calidad percibida en el proceso de continuidad asistencial".

-Organización de la I Jornada de atención al dolor: "Respuestas a un reto clásico: abordaje del dolor en el hospital".

- "JORNADA SOBRE EL VÍNCULO ENTRE MADRE E HIJO", HOSPITAL GENERAL UNIVERSITARIO GREGORIO MARAÑÓN.

- "VII Jornadas de Humanización HMI del Gregorio Marañón". Organiza: Comité para la Humanización de la Asistencia. 6 de junio de 2014.

Programa de atención Integral al paciente oncológico

EN EL ÁMBITO ONCOLÓGICO DE ADULTOS se han realizado los siguientes talleres:

Taller de Risoterapia. Una vez al mes, LUNES, en horario de mañana de 11 a 12,30h en el Pabellón Materno-Infantil (Teatrillo. Planta 1). Abierto a los acompañantes también. Personas atendidas: 79.

Taller de Relajación. Una vez al mes, MIÉRCOLES, en horario de mañana de 11 a 12,30h en el Pabellón Materno-Infantil (Teatrillo. Planta 1). Personas atendidas: 48.

Taller de creación de Pañuelos. Una vez al mes, SÁBADOS, en horario de mañana de 10:30 a 12:30h en el Pabellón Materno-Infantil (Sala 4A22. Planta 4ª). Personas atendidas: 84.

Taller de Maquillaje. Una vez al mes, MARTES, en horario de tarde de 16:30 a 18:30h en el Pabellón Materno-Infantil (Sala 4A22. Planta 4ª). Personas atendidas: 96. Realizados hasta octubre 10 talleres.

REIKI. Sesiones en Hospitalización todos los días de la semana de lunes a viernes, (de abril a Septiembre de 2014). Personas atendidas: 81.

REIKI. Sesiones en Hospital de Día y Tratamientos, (de abril a Septiembre de 2014). Total se personas atendidas en todos los servicios: 974.

A cargo de Música en Vena, se realiza el último viernes de mes un mini-concierto en el H. de Día de Oncología. Realizadas 8 sesiones.

EN EL ÁMBITO ONCOLÓGICO DE LOS NIÑOS se realizan actividades puntuales y semanales a cargo de las siguientes fundaciones y ONGs:

Fundación Aladina. Lunes y martes en planta o en la sala Aladina de la 3ª planta, en horario de tarde de 17 a 20h. Juegos y actividades varias.

ASION. Miércoles y jueves en horario de tarde de 17:30 a 20h en la CIBERCAIXA de la planta 3F (oncohematología infantil). Juegos y actividades varias. Fiestas de Halloween, primavera y otros motivos.

Fundación Theodora. Los jueves en horario de tarde de 16 a 20h visitan a los niños de planta.

Fundación Blas Méndez. Los domingos en horario de tarde de 17 a 19:30h realizan juegos y actividades varias en la CIBERCAIXA de la unidad 3F o en la sala Aladina de la 3ª planta.

CONTINUIDAD ASISTENCIAL

Consultas solicitadas y realizadas para atención primaria

ESPECIALIDAD	Primeras Consultas	Solicitadas por A.P.	%	Realizadas para A.P.	%
Alergia	4.828	3.765	77,98%	2.844	58,91%
Cardiología	9.362	5.622	60,05%	4.512	48,19%
Dermatología	20.790	21.697	104,36%	17.285	83,14%
Digestivo	8.642	8.304	96,09%	6.089	70,46%
Endocrinología	6.362	3.954	62,15%	3.114	48,95%
Geriatría	822	484	58,88%	391	47,57%
Hematología	1.957	663	33,88%	602	30,76%
M. Interna	6.995	1.772	25,33%	1.442	20,61%
Nefrología	1.271	777	61,13%	657	51,69%
Neumología	5.700	3.882	68,11%	3.278	57,51%
Neurología	8.416	6.546	77,78%	5.417	64,37%
Oncología	1.617	96	5,94%	92	5,69%
Psiquiatría	8.690	3.396	39,08%	2.588	29,78%
Rehabilitación	9.082	2.824	31,09%	2.201	24,23%
Reumatología	2.975	2.167	72,84%	1.722	57,88%
Otras Médicas	3.525	2.504	71,04%	1.628	46,18%
TOTAL ÁREA MÉDICA	101.034	68.453	67,75%	53.862	53,31%
C. General	11.489	8.867	77,18%	7.838	68,22%
Urología	8.329	6.230	74,80%	4.876	58,54%
Traumatología	29.623	24.293	82,01%	21.112	71,27%
ORL	11.796	11.414	96,76%	8.888	75,35%
Oftalmología	21.758	20.195	92,82%	16.889	77,62%
Ginecología	16.433	14.272	86,85%	10.718	65,22%
C. Cardíaca	373	4	1,07%	6	1,61%
C. Infantil	5.693	4.076	71,60%	3.015	52,96%
C. Máxilofacial	5.149	4.354	84,56%	3.595	69,82%
Estomatología	6.921	7.368	106,46%	6.144	88,77%
C. Plástica	1.092	13	1,19%	12	1,10%
C. Torácica	424	4	0,94%	4	0,94%
Neurocirugía	2.926	449	15,35%	400	13,67%
C. Vasculares	4.281	2.554	59,66%	2.423	56,60%
Anestesia	19.581	34	0,17%	30	0,15%
Otras Quirúrgicas	1.324	2	0,15%	2	0,15%
TOTAL AREA QUIRURGICA	147.192	104.129	70,74%	85.952	58,39%
TOTAL AREA PEDIATRICA	9.556	4.002	41,88%	3.387	35,44%
TOTAL AREA OBSTÉTRICA	5.586	4.141	74,13%	3.270	58,54%
TOTAL	263.368	180.725	68,62%	146.471	55,61%

Pruebas solicitadas y realizadas para atención primaria

Técnica	Act. Propia + Concertada	Solicitadas por A.P.	%	Realizadas para A.P.	%
Radiología convencional	267.711	36.429	13,61%	31.845	11,90%
Ecografías	83.704	15.877	18,97%	12.325	14,72%
Endoscopias digestivo	17.663	699	3,96%	499	2,83%
Broncoscopias	663				
Mamografías	11.738	559	4,76%	501	4,27%
TAC	46.698	26	0,06%	19	0,04%
RMN	26.342	23	0,09%	20	0,08%
Gammagrafías	7.728	140	1,81%	132	1,71%
Radiología intervencionista	6.280				
PET	2.012	9	0,45%	5	0,25%
Hemodinámica	3.344				

Variación interanual de solicitudes desde Atención Primaria

ESPECIALIDAD	Solicitadas 2013	Solicitadas 2014	% Variación
Alergia	2.845	3.765	32,34%
Cardiología	5.166	5.622	8,83%
Dermatología	20.821	21.697	4,21%
Digestivo	8.197	8.304	1,31%
Endocrinología	3.839	3.954	3,00%
Geriatría	414	484	16,91%
Hematología	803	663	-17,43%
M. Interna	1.646	1.772	7,65%
Nefrología	679	777	14,43%
Neumología	4.040	3.882	-3,91%
Neurología	6.673	6.546	-1,90%
Oncología	92	96	4,35%
Psiquiatría	3.246	3.396	4,62%
Rehabilitación	2.628	2.824	7,46%
Reumatología	1.961	2.167	10,50%
Otras Médicas	2.580	2.504	-2,95%
TOTAL ÁREA MÉDICA	65.630	68.453	4,30%
C. General	9.091	8.867	-2,46%
Urología	6.760	6.230	-7,84%
Traumatología	21.610	24.293	12,42%
ORL	12.443	11.414	-8,27%
Oftalmología	21.704	20.195	-6,95%
Ginecología	15.998	14.272	-10,79%
C. Cardíaca	11	4	-63,64%
C. Infantil	4.102	4.076	-0,63%
C. Máxilofacial	4.683	4.354	-7,03%
Estomatología	7.612	7.368	-3,21%
C. Plástica	20	13	-35,00%
C. Torácica	2	4	100,00%
Neurocirugía	330	449	36,06%
C. Vascular	2.157	2.554	18,41%
Anestesia	54	34	-37,04%
Otras Quirúrgicas	17	2	-88,24%
TOTAL AREA QUIRURGICA	106.594	104.129	-2,31%
TOTAL AREA PEDIATRICA	3.789	4.002	5,62%
TOTAL AREA OBSTÉTRICA	4.275	4.141	-3,13%
TOTAL	180.288	180.725	0,24%

Consultas solicitadas como consecuencia de la Libre Elección

ESPECIALIDAD	Primeras Consultas Solicitadas AP	Número citas ENTRANTES Libre Elección	% sobre Primeras Consultas Solicitadas AP	Número citas SALIENTES Libre Elección
Alergia	3.765	661	17,56%	982
Cardiología	5.622	728	12,95%	296
Dermatología	21.697	501	2,31%	854
Digestivo	8.304	641	7,72%	350
Endocrinología	3.954	440	11,13%	116
Geriatría	484			
Hematología	663	20	3,02%	57
M. Interna	1.772	147	8,30%	153
Nefrología	777	180	23,17%	32
Neumología	3.882	205	5,28%	48
Neurología	6.546	920	14,05%	290
Oncología	96			
Psiquiatría	3.396			
Rehabilitación	2.824	590	20,89%	47
Reumatología	2.167	422	19,47%	106
Otras Médicas	2.504			
TOTAL ÁREA MÉDICA	68.453	5.455	7,97%	3.331
C. General	8.867	632	7,13%	115
Urología	6.230	363	5,83%	270
Traumatología	24.293	4.794	19,73%	597
ORL	11.414	347	3,04%	679
Oftalmología	20.195	783	3,88%	959
Ginecología	14.272	854	5,98%	742
C. Cardíaca	4			
C. Infantil	4.076	70	1,72%	114
C. Máxilofacial	4.354	1.118	25,68%	1.587
Estomatología	7.368			
C. Plástica	13			
C. Torácica	4			
Neurocirugía	449			
C. Vascular	2.554	147	5,76%	158
Anestesia	34			
Otras Quirúrgicas	2			
TOTAL AREA QUIRURGICA	104.129	9.108	8,75%	5.221
TOTAL AREA PEDIATRICA	4.002	60	1,50%	68
TOTAL AREA OBSTÉTRICA	4.141	443	10,70%	94
TOTAL	180.725	15.066	8,34%	8.714

Otros indicadores de continuidad asistencial

INDICADOR	RESULTADO HOSPITAL
Porcentaje de peticiones de sospecha de malignidad evaluadas	100%
Porcentaje de peticiones de valoración previa por el especialista evaluadas	100,00%
Número especialidades con puesta en marcha del especialista consultor	16
Designación de médico especialista hospitalario de referencia	Si
Implantación de una enfermera de enlace	Si
Realizar o actualizar censo de centros con población institucionalizada en el área de referencia del hospital	Si
Revisión y actualización del procedimiento de continuidad de cuidados enfermeros	Si
Implantación del informe al alta de enfermería y procedimiento de envío	50%
Consolidación del Grupo de Coordinación Asistencial en Farmacoterapia: definición de objetivos 2014 y registro de reuniones	Si
Plan de mejora de la entrega y registro de medicación al alta en la Urgencia, según normas establecidas	Si

DOCENCIA Y FORMACIÓN CONTINUADA

Docencia

- Facultades y escuelas a las que se imparte enseñanza
Facultad de Medicina de Universidad Complutense
Escuela de Técnico Profesional de la Salud

- Se imparten 5 Grados Superiores:
Anatomía Patológica e Inmunología
Imagen para el diagnóstico
Laboratorio de Diagnóstico clínico
Radioterapia

- Número de alumnos y número de profesores de cada una de ellas

Licenciatura / Grados	Nº Alumnos	Nº Profesores
Licenciatura en Medicina UCM	584	26 titulares y 176 profesores asociados
Grado Anatomía Patológica y citología	10	5
Grado Imagen para el diagnóstico	40	8
Grado Laboratorio Diagnóstico Clínico	25	5
Grado Radioterapia	25	5

- Formación de especialistas sanitarios: número de residentes por año durante 2014

Médicos Internos Residentes	Número
Residentes de 1º	126
Residentes de 2º	124
Residentes de 3º	126
Residentes de 4º	129
Residentes de 5º	34
TOTAL	539
UDM (Profesionales)	
EIR 1º Obst y Gine	5
EIR 2º Obst y Gine	5
EIR 1º Pediatría y sus áreas	4
EIR 2º Pediatría y sus áreas	4
EIR 1º Salud Mental	2
EIR 1º Salud Mental	2

Formación Continuada

Cursos/Jornadas/Sesiones/ Talleres	Número Horas	Número Asistentes
DIVISIÓN DE ENFERMERÍA		
Cursos		
RCP básica instrumentada (1ª edic.)	8	22
RCP básica instrumentada (2ª edic.)	8	21
RCP básica en Pediatría (1ª edic.)	12	20
Inteligencia emocional: instrumento para la mejora de la comunicación y la motivación del equipo de Enfermería (1ª edic.)	20	18
Protocolos y procedimientos de Enfermería: conceptos y elaboración (1ª edic.)	20	15
Actualización de conocimientos en el manejo de fármacos (1ª edic.)	20	22
Actualización de conocimientos en el manejo de medicamentos para Técnicos en Cuidados Auxiliares de Enfermería (1ª edic.)	15	21
Protección de datos y uso de la documentación clínica (1ª edic.)	15	19
El Tutor de prácticas de TCAE (1ª edic.)	15	20
Relaciones interpersonales: usuario/ familia/ equipo de Enfermería (1ª edic.)	20	15
Cuidados en el proceso de morir. Manejo del duelo (1ª edic.)	24	18
La comunicación en Enfermería como herramienta para la mejora de la adhesión terapéutica (1ª edic.)	15	22
Intervención de Enfermería en la infección relacionada con la asistencia sanitaria (1ª edic.)	20	24
El Tutor de prácticas de TCAE (2ª edic.)	15	17
CONTRUYENDO INTERCULTURALIDAD EN EL ÁMBITO DE LA SALUD. (4ª edic)	14	15
CONTRUYENDO INTERCULTURALIDAD EN EL ÁMBITO DE LA SALUD. (5ª edic)	14	15
CONTRUYENDO INTERCULTURALIDAD EN EL ÁMBITO DE LA SALUD. (6ª edic)	14	7
CONTRUYENDO INTERCULTURALIDAD EN EL ÁMBITO DE LA SALUD. (7ª edic)	14	17
CONTRUYENDO INTERCULTURALIDAD EN EL ÁMBITO DE LA SALUD. (8ª edic)	14	13
FORMACIÓN EN LACTANCIA MATERNA (1ª edic)	18	24
FORMACIÓN EN LACTANCIA MATERNA (3ª edic)	18	22
FORMACIÓN EN LACTANCIA MATERNA (4ª edic)	18	25
ACTUALIZACION DE CUIDADOS EN OSTOMIAS (2ª edic)	4	16
PAPEL DE LA ENFERMERIA EN UN PROGRAMA DE PREVENCIÓN Y REHABILITACIÓN CARDIACA (1ª edic)	4	13

COMPONENTES SANGUINEOS Y SEGURIDAD TRANSFUSIONAL 3ª EDIC.	5	18
COMPONENTES SANGUINEOS Y SEGURIDAD TRANSFUSIONAL 4ª EDIC.	5	14
INVESTIGACION BASICA DISEÑO Y DESARROLLO DE ESTUDIOS DE INVESTIGACION- ED. 12	25	17
INICIACION A LAS BUSQUEDAS BIBLIOGRAFICAS (4º EDIC.)	20	20
ACTUALIZACION DE CUIDADOS EN OSTOMIAS, PARA TÉCNICOS EN CUIDADOS AUXILIARES DE ENFERMERÍA (1ª edic.)	3,5	20
Jornadas		
PLAN DE ACOGIDA A LAS ENFERMERAS DE NUEVA INCORPORACIÓN (2ª edic)	4	70
PLAN DE ACOGIDA A TECNICOS EN CUIDADOS AUXILIARES DE ENFERMERIA DE NUEVA INCORPORACION (2ª edic)	4	40
Talleres		
TALLER RCP BASICA INSTRUMENTADA	3	23
TALLER DE ACTUALIZACIÓN EN LA PREVENCIÓN DE LAS ÚLCERAS POR PRESIÓN (1ª edic.)	3	17
TALLER DE ACTUALIZACIÓN EN LA PREVENCIÓN DE LAS ÚLCERAS POR PRESIÓN (2ª edic.)	3	38
TALLER DE ACTUALIZACIÓN EN LA PREVENCIÓN DE LAS ÚLCERAS POR PRESIÓN (3ª edic.)	3	7
TALLER DE ACTUALIZACIÓN EN LA PREVENCIÓN DE LAS ÚLCERAS POR PRESIÓN (4ª edic.)	3	12
TALLER DE ACTUALIZACIÓN EN LA PREVENCIÓN DE LAS ÚLCERAS POR PRESIÓN (5ª edic.)	3	20
TALLER DE ACTUALIZACIÓN EN LA PREVENCIÓN DE LAS ÚLCERAS POR PRESIÓN (6ª edic.)	3	8
TALLER DE ACTUALIZACIÓN EN LA PREVENCIÓN DE LAS ÚLCERAS POR PRESIÓN (7ª edic.)	3	2
TALLER DE ACTUALIZACIÓN EN LA PREVENCIÓN DE LAS ÚLCERAS POR PRESIÓN (9ª edic.)	3	1
TALLER DE ACTUALIZACIÓN EN LA PREVENCIÓN DE LAS ÚLCERAS POR PRESIÓN (10ª edic.)	3	5
TALLER DE ACTUALIZACIÓN EN LA PREVENCIÓN DE LAS ÚLCERAS POR PRESIÓN (11ª edic.)	3	12
TALLER DE ACTUALIZACIÓN EN LA PREVENCIÓN DE LAS ÚLCERAS POR PRESIÓN (12ª edic.)	3	14
TALLER DE ACTUALIZACIÓN EN LA PREVENCIÓN DE LAS ÚLCERAS POR PRESIÓN (17ª edic.)	3	10

TALLER DE ACTUALIZACIÓN EN LA PREVENCIÓN DE LAS ÚLCERAS POR PRESIÓN (18ª edic.)	3	22
TALLER DE ACTUALIZACIÓN EN LA PREVENCIÓN DE LAS ÚLCERAS POR PRESIÓN (19ª edic.)	3	11
TALLER DE ACTUALIZACIÓN EN LA PREVENCIÓN DE LAS ÚLCERAS POR PRESIÓN (20ª edic.)	3	16
TALLER DE ACTUALIZACIÓN EN LA PREVENCIÓN DE LAS ÚLCERAS POR PRESIÓN (21ª edic.)	3	12
TALLER DE ACTUALIZACIÓN EN LA PREVENCIÓN DE LAS ÚLCERAS POR PRESIÓN (22ª edic.)	3	10
TALLER DE ACTUALIZACIÓN EN LA PREVENCIÓN DE LAS ÚLCERAS POR PRESIÓN (23ª edic.)	3	1
TALLER DE ACTUALIZACIÓN EN LA PREVENCIÓN DE LAS ÚLCERAS POR PRESIÓN (25ª edic.)	3	2
TALLER DE ACTUALIZACIÓN EN LA PREVENCIÓN DE LAS ÚLCERAS POR PRESIÓN (27ª edic.)	3	12
TALLER DE ACTUALIZACIÓN EN LA PREVENCIÓN DE LAS ÚLCERAS POR PRESIÓN (28ª edic.)	3	5
TALLER DE ACTUALIZACIÓN EN LA PREVENCIÓN DE LAS ÚLCERAS POR PRESIÓN (33ª edic.)	3	11
TALLER DE ACTUALIZACIÓN EN LA PREVENCIÓN DE LAS ÚLCERAS POR PRESIÓN (34ª edic.)	3	15
TALLER DE ACTUALIZACIÓN EN LA PREVENCIÓN DE LAS ÚLCERAS POR PRESIÓN (35ª edic.)	3	14
TALLER DE ACTUALIZACIÓN EN LA PREVENCIÓN DE LAS ÚLCERAS POR PRESIÓN (36ª edic.)	3	4
TALLER DE ACTUALIZACIÓN EN LA PREVENCIÓN DE LAS ÚLCERAS POR PRESIÓN (39ª edic.)	3	6
TALLER DE ACTUALIZACIÓN EN LA PREVENCIÓN DE LAS ÚLCERAS POR PRESIÓN (40ª edic.)	3	6
TALLER DE BASE DE DATOS ACCES (1ª edic)	3	13
TALLER DE BASE DE DATOS ACCES (2ª edic)	3	9
TALLER DE LECTURA CRÍTICA (1ª edic.)	3	18
TALLER DE LECTURA CRÍTICA (6ª edic.)	3	20
TALLERES DE PRESENTACIONES EFICACES (1ª edic.)	3	16
TALLER DE INMOVILIZACIÓN TERAPEUTICA (CONTENCIÓN MECÁNICA) (1ª edic)	3	24
TALLER DE INMOVILIZACIÓN TERAPEUTICA (CONTENCIÓN MECÁNICA) (2ª edic)	3	25
TALLER DE INMOVILIZACIÓN TERAPEUTICA (CONTENCIÓN MECÁNICA) (3ª edic)	3	19

TALLER DE INMOVILIZACION TERAPEUTICA (CONTENCIÓN MECÁNICA) (4ª edic)	3	17
TALLER DE INMOVILIZACION TERAPEUTICA (CONTENCIÓN MECÁNICA) (5ª edic)	3	25
TALLER DE INMOVILIZACION TERAPEUTICA (CONTENCIÓN MECÁNICA) (6ª edic)	3	13
TALLER DE INMOVILIZACION TERAPEUTICA (CONTENCIÓN MECÁNICA) (7ª edic)	3	17
TALLER DE INMOVILIZACION TERAPEUTICA (CONTENCIÓN MECÁNICA) (8ª edic)	3	14
TALLER DE INMOVILIZACION TERAPEUTICA (CONTENCIÓN MECÁNICA) (9ª edic)	3	22
TALLER DE INMOVILIZACION TERAPEUTICA (CONTENCIÓN MECÁNICA) (10ª edic)	3	12
TALLER DE INMOVILIZACION TERAPEUTICA (CONTENCIÓN MECÁNICA) (11ª edic)	3	12
TALLER DE INMOVILIZACION TERAPEUTICA (CONTENCIÓN MECÁNICA) (12ª edic)	3	9
TALLER DE FINANCIACION DE PROYECTOS (1ª edic)	3	5
TALLER DE USO Y MANEJO DE LAS REDES SOCIALES PARA PROFESIONALES DE ENFERMERIA (1ª edc.)	3	15
TALLER DE USO Y MANEJO DE LAS REDES SOCIALES PARA PROFESIONALES DE ENFERMERIA (2ª edc.)	3	15
DIVISIÓN DE GESTIÓN		
Cursos		
Legislación sanitaria y responsabilidad penal y administrativa de los profesionales sanitarios (1ª edic.)	24	20
Auditorias Internas según norma ISO 14001:2004 (1ª Edic.)	20	14
EL AUXILIAR DE OBRAS YSERVICIOS EN LAS DISTINTAS AREAS HOSPITALARIAS 1ª EDICION	5	30
EL AUXILIAR DE OBRAS YSERVICIOS EN LAS DISTINTAS AREAS HOSPITALARIAS 2ª EDICION	5	7
EL AUXILIAR DE HOSTELERIA EN LOS DIVERSOS AMBITOS HOSPITALARIOS 1ª EDICION	5	16
EL AUXILIAR DE HOSTELERIA EN LOS DIVERSOS AMBITOS HOSPITALARIOS 2ª EDICION	5	8
MANIPULADOR DE ALIMENTOS	10	29
CULTURA DIGITAL BASICA	16	8
ACCESS - OFFICE 2003	25	22
OUTLOOK - OFFICE 2003	15	34
EXCELL BASICO - OFFICE 2003	25	22
EXCELL FUNCIONES AVANZADAS BASE DE DATOS - OFFICE 2003	20	12
WORD AVANZADO - OFFICE 2003	20	11
INTRODUCCION A WINDOWS Y PROCESADOR DE TEXTO - OFFICE 2003	25	12
EXCELL BASICO - OFFICE 2007	25	33

EXCELL FUNCIONES AVANZADAS - OFFICE 2003	20	9
WORD AVANZADO - OFFICE 2007	20	10
INTRODUCCION A WINDOWS Y PROCESADOR DE TEXTO - OFFICE 2007	25	32
DIVISIÓN MÉDICA		
Cursos		
Curso de Reanimación Cardiopulmonar Avanzada en Pediatría (1ª edic.)	32	23
Apoyo Vital Cardiopulmona Avanzado (1ª edic.)	25	12
Apoyo Vital Cardiopulmona Avanzado (2ª edic.)	25	12
Reanimación Neonatal Completa (1ª edic)	50	14
Gestionando la seguridad de nuestros pacientes (1ª edic.)	20	35
Gestionando la seguridad de nuestros pacientes (2ª edic.)	20	35
Higiene , Prevencion y Control de la Infección relacioanda con la Asistencia Sanitaria (1ª edic.)	20	19
Apoyo Vital Cardiopulmona Avanzado (3ª edic.)	25	12
Apoyo Vital Cardiopulmona Avanzado (4ª Edic.)	25	12
Actualización en medicina transfusional(1ª edición)	6	45
Introducción a la Ventilación Mecánica No Invasiva en Urgencias (1ª edic.)	8	138
Auditorias Internas según norma ISO UNE .ISO 9001:2008 (1ª edic.)	20	30
Reanimación Neonatal Completa (2ª edic)	50	15
Radiología aplicada a la fisioterapia: radiología simple (1ª Edic.)	20	22
Apoyo Vital Cardiopulmonar Avanzado (5ª Edic.)	25	12
6ªEDICION "ENCUENTROS CON EXPERTOS EN MEDICINA CARDIOVASCULAR" (6ª edic.)	15	60
IV CURSO DE ACTUALIZACION EN TUMORES DEL APARATO LOCOMOTOR (Enfermedad ósea metastásica) (2ª edic)	12	180
EVIDENCIA EMPIRICA DEL TRASTORNO DELIRANTE (1ª edic)	14	16
CURSO DE INTRODUCCION A PRODUCTOS SANITARIOS (2ª edic)	12	50
CUARTO CURSO BMV SOBRE EXCELENCIA CLINICA EN CARDIOLOGIA (1ª edic)	14	250
VI CURSO DE TECNICAS DE IMAGEN AVANZADA EN RADIOLOGÍA DE CUERPO Y CARDIOTORACICA (1ª edic)	16,5	350
III CURSO TEÓRICO PRACTICO DE ECMO Y ASISTENCIA VENTRICULAR EN MODELO ANIMAL (1ª edic)	5	14
VI CURSO DE ACTUALIZACIÓN EN ANESTESIA DE LAS CARIOPATÍAS CONGÉNITAS (1ª edic)	8	41

REANIMACIÓN NEONATAL COMPLETA. XIII (13ª edic)	15	18
REANIMACIÓN NEONATAL COMPLETA. XVI (16ª edic.)	40	18
CURSO TEORICO PRACTICO DE CIRUGIA DE OIDO Y OTONEUROCIROGIA EDICIÓN 5ª	55,5	30
CURSO TEORICO PRACTICO DE CIRUGIA DE OIDO Y OTONOUROCIROGIA EDICIÓN 6ª	55,5	30
CURSO PRACTICO DE DERMATOSCOPIA (2ª edic)	150	40
I CURSO BÁSICO MULTIDISCIPLINAR DE ANOMALÍAS VASCULARES (1ª edic)	7	450
OXIGENACIÓN POR MEMBRANA EXTRACORPÓREA (ECMO) EN EL PACIENTE CRÍTICO. CURSO TEÓRICO-PRÁCTICO (3ª edic.)	13	28
DIA MUNDIAL DE LA NUTRICION: "Curso especializado sobre Obesidad Infantil" (1ª edic)	4	100
DIA MUNDIAL DE LA SALUD DIGESTIVA: "Microbios intestinales: su importancia para la salud y la enfermedad" (1ª edic)	4	100
CURSO ASMA ONE (1ª edic)	7	63
CURSO PRACTICO INTENSIVO DE METODOLOGIA DE LA INVESTIGACION (1ª EDC.)	12	10
CURSO MICOSIS INVASORAS HOSPITALARIAS: FORMAS CLINICAS, DIAGNOSTICO Y TRATAMIENTO ANTIFUNGICO (3ª edic)	8	83
CURSO DE CIRUGIA DE LAPARALISIS FACIAL (1ª edic)	25	51
XI CURSO DE DERMATOLOGÍA PRÁCTICA (11ª edic)	83,5	200
XI CURSO DE DERMATOLOGÍA PEDIATRICA (10ª edic)	7,5	400
MANEJO DE LA ENFERMEDAD DE FABRY EN H.G.U. GREGORIO MARAÑÓN (1ª edic)	3,15	60
UNDECIMO SIMPOSIO INTERNACIONAL EN TERAPIA CELULAR E INNOVACIONES CARDIOVASCULARES (1ª edic)	15	380
V INTER-HOSPITAL CONFERENCE INTERNATIONAL SYMPOSIUM DEPARTAMENT. OF OBETETRIC. AND. GINECOLOG. (1ª edic)	22	250
CURSO ON-LINE INFECCIONES ASOCIADAS A DISPOSITIVOS INTRAVASCULARES	3	
Jornadas		
XI JORNADA MONOGRÁFICA INTERHOSPITALARIA DE GASTROENTEROLOGÍA "Actualización en alimentación en la infancia" (11ª edic)	6	300
JORNADA DE CUIDADOS CENTRADOS EN LA FAMILIA. IMPORTANCIA DE LA PARTICIPACIÓN DE LOS PADRES (1ª edic.)	7	101

JORNADA DE CUIDADOS CENTRADOS EN LA FAMILIA. IMPORTANCIA DE LA PARTICIPACIÓN DE LOS PADRES (2ª edic.)	7	91
I CURSO MONOGRAFICO DE PEDIATRIA "Actualización en Terapéutica Pediátrica" (1ª edic.)	6	300
JORNADA DE FORMACION CONTINUADA EN UROLOGIA PARA MEDICOS DE ATENCION PRIMARIA (1ª edic)	4,5	30
Resonancia Magnética Avanzada (1ª edic.)	12	60
Talleres		
TALLER PARA LA PREVENCIÓN DE LA BACTERIEMIA RELACIONADA CON EL CATETER: NUEVAS FRONTERAS DE ACCION (2ª edic)	5,15	100
SESIONES CLÍNICAS GENERALES		
SERVICIO	TÍTULO	FECHA
CARDIOGOGIA Y RADIOLOGIA Y RADIOLOGIA	IMAGINE.Programa de actualización en Imagen Cardíaca Multimodalidad (1ª edic.)	16/09/2013 AL 21/07/2014
MICROBIOLOGÍA	Actualización en microbiología clínica (5ª edición)	16/09/2013 al 28/07/2014
MICROBIOLOGÍA	Curso sobre actualización en patología infecciosa (5ª edición)	19/09/2013 al 31/07/2014
MICROBIOLOGÍA	Actualización en bibliografía sobre enfermedades infecciosas y microbiología Clínica (5ª edición.)	17/09/2013 al 29/07/2014
MICROBIOLOGÍA	Curso sobre Actualización en patología VIH (5ª edición)	18/09/2013 al 30/07/2014
MICROBIOLOGÍA	Curso de revisiones y casos de microbiología Clínica (5 edic.)	17/09/2013 al 31/07/2014
MICROBIOLOGÍA	Actividades asistenciales y docentes en el ser. de microb. Clínica y enferm. infecciosas (5 edic.)	27/09/2013 al 25/07/2014
CIRUGÍA TORÁCICA	Actualización en cirugía torácica (5ª edición)	14/11/2013 al 26/06/2014
MEDICINA INTERNA	Casos, protocolos y reseñas bibliográficas en Medicina Interna (2ª Edición)	27/11/2013 al 09/07/2014
PSIQUIATRÍA UADO	Taller de casos clínicos infanto-juvenil. 5ª edición	09/01/2014 al 11/12/2014
HEMATOLOGÍA	Actualización en Hematología y Hemoterapia IX (9ª edición)	14/01/2014 al 26/06/2014
HEMATOLOGÍA	Actualización en Hematología y Hemoterapia X (10ª edición)	02/10/2014 al 18/12/2014
NEFROLOGÍA	Actualización en nefrología: enfermedad renal crónica, hemodiálisis, diálisis peritoneal, trasplante renal e hipertensión arterial. (4ª edición)	15/01/2014 al 18/12/2014
FARMACIA	Actualización en Farmacoterapia y Nuevas tecnologías relacionadas con la seguridad en el proceso de utilización de los medicamentos (5ª edición)	05/02/2014 al 19/12/2014
MEDICINA PREVENTIVA	Actualización en medicina preventiva y gestión de calidad (5ª edición)	31/01/2014 al 19/12/2014

FARMACIA	INNOVACION FARMACEUTICA Y MEDICINA PERSONALIZADA. (4ª edición)	07/02/2014 al 19/12/2014
PSIQUIATRÍA UADO	ACTUALIZACION EN INVESTIGACION BIOMEDICA APLICADA A LA SALUD MENTAL (1ª edición)	05/02/2014 al 09/04/2014
DERMATOLOGIA	ACTUALIZACION EN DERMATOLOGIA CLINICA 4ª EDIC.	17/02/2014 al 15/12/2014
CIRUGÍA GENERAL Y AP. DIGESTIVO	ACTUALIZACION EN CIRUGIA GENERAL Y APARATO DISGESTIVO (4ª edición)	15/03/2014 al 17/12/2014
PSIQUIATRÍA UADO	MODELOS DE INTEGRACIÓN DE LA ACTIVIDAD CLÍNICA E INVESTIGADORA EN SALUD MENTAL (1ª edición)	04/06/2014 al 05/11/2014
ANATOMIA PATOLOGIA	ACTUALIZACION EN ANATOMIA PATOLOGICA (4ª edición)	08/09/2014 al 31/12/2014

INVESTIGACIÓN

Proyectos de investigación

Título	Financiador	Importe Financiación
"Estudio fase III, aleatorizado, doble ciego y controlado con placebo para evaluar la eficacia de la inmunoterapia antitumoral antígeno específica recMAGE-A3 + AS15 como tratamiento adyuvante en pacientes con cáncer de pulmón no microcítico MAGE-A3 positivo reseccable"	Financiación Privada	
"Estudio de fase III, multicéntrico, internacional, aleatorizado, de grupos paralelos, doble ciego, de seguridad cardiovascular de BI 10773 (10 mg y 25 mg administrados por vía oral una vez al día) comparado con el tratamiento habitual en pacientes con diabetes mellitus de tipo 2 con un riesgo cardiovascular aumentado"	Financiación Privada	
"Estudio multicéntrico de fase 3, aleatorizado, a doble ciego y controlado con placebo de Denosumab como tratamiento adyuvante en mujeres con Cáncer de mama en estadio inicial con alto riesgo de Recurrencia (D-CARE)"	Financiación Privada	
"Ensayo de fase 3 aleatorizado y a doble ciego de paclitaxel semanal más AMG 386 o placebo en mujeres con cáncer epitelial de ovario, cáncer peritoneal primario o cáncer de las trompas de Falopio recurrentes y parcialmente sensibles o resistentes al platino"	Financiación Privada	
"Ensayo aleatorizado, en doble ciego y controlado con placebo, de neratinib (HKI-272) después de trastuzumab en mujeres con cáncer de mama en estadio inicial con sobreexpresión/amplificación de HER-2/neu"	Financiación Privada	
"Estudio prospectivo multicéntrico, aleatorizado, abierto, controlado con fármaco activo, de grupos paralelos, fase 3, para comparar la eficacia y seguridad de masitinib a la dosis de 7,5 mg / kg / día con dacarbazina en el tratamiento de pacientes con melanoma metastático no reseccable de grado 3 o 4 con una mutación en el dominio jxtamembrana de C-Kit"	Financiación Privada	
"Estudio de 5 años, no intervencionista, de registro de datos de HUMIRA® (Adalimumab) en pacientes con Enfermedad de Crohn (EC) activa moderada a grave" Estudio PYRAMID	Financiación Privada	

Título	Financiador	Importe Financiación
"Efectos de compuestos bioactivos combinados (Armolipid Plus®) sobre el perfil lipídico y los criterios clínicos de síndrome metabólico en pacientes con niveles de C-LDL sérico elevados"	Financiación Privada	
"Estudio de eventos cardiovasculares para evaluar el potencial de aleglitazar en la reducción del riesgo cardiovascular en pacientes con un episodio reciente de síndrome coronario agudo (SCA) y diabetes mellitus tipo 2 (DM2)"	Financiación Privada	
"Ensayo de Fase III, multicéntrico, de 3 brazos, aleatorizado, para evaluar la eficacia y seguridad de T-DM1 en combinación con pertuzumab ó T-DM1 en combinación con placebo de pertuzumab (ciego para pertuzumab), frente a la combinación de trastuzumab más taxano, como tratamiento de primera línea en pacientes con cáncer de mama en progresión, o avanzado localmente recurrente o metastásico, HER2-positivo"	Financiación Privada	
"Estudio HCC BRIDGE: Un puente a mejores resultados en el carcinoma hepatocelular"	Financiación Privada	
"Ensayo de fase 3, aleatorizado y abierto, de lenalidomida/dexametasona, con o sin elotuzumab, en sujetos con mieloma múltiple no tratados previamente (versión 15-Marzo-2011) y Enmienda para la obtención de una muestra de sangre para farmacogenética, enmienda 1, de fecha 11 de abril de 2011"	Financiación Privada	
"Estudio fase 3, multicéntrico, aleatorizado, doble ciego, controlado con placebo y de grupos paralelos para evaluar la eficacia y la seguridad de dos dosis de apremilast (CC-10004) en pacientes con artritis psoriásica activa"	Financiación Privada	
"Estudio de seguimiento para evaluar los efectos a largo plazo del BST-CarGel® y la microfractura en la reparación de lesiones focales del cartílago articular del cóndilo femoral"	Financiación Privada	
"Ensayo aleatorizado, multicéntrico, de fase III, de tratamiento adyuvante en pacientes con cáncer de mama HER2-positivo con ganglios positivos o con ganglios negativos con alto riesgo, para comparar la quimioterapia más trastuzumab con la quimioterapia más trastuzumab más bevacizumab"	Financiación Privada	
"Estudio multicéntrico, aleatorizado, doble ciego, de grupos paralelos, controlado con tratamiento activo para evaluar la eficacia y seguridad de LCZ696 comparado con enalapril sobre la morbimortalidad en pacientes con insuficiencia cardíaca crónica y fracción de eyección reducida"	Financiación Privada	

Título	Financiador	Importe Financiación
"Ensayo para evaluar la eficacia y seguridad del uso de apixabán en el tratamiento de la trombosis venosa profunda y la embolia pulmonar"	Financiación Privada	
"Estudio de fase 3, aleatorizado y doble ciego para comparar Vintafolida (EC 145) y doxorubicina liposómica pegilada (DLP/Doxil®/Caelyx®) en combinación frente a DLP en pacientes con cáncer de ovario resistente al platino"	Financiación Privada	
"Estudio aleatorizado, abierto y multicéntrico de comparación de cabazitaxel a dosis de 25 mg/m ² y 20 mg/m ² , administrado en combinación con prednisona cada 3 semanas, con docetaxel administrado en combinación con prednisona en pacientes con cáncer de próstata metastásico hormonorresistente que no han recibido tratamiento previo con quimioterapia"	Financiación Privada	
"Estudio Fase III aleatorizado, multicéntrico, abierto de lapatinib, trastuzumab, la administración secuencial de ambos y la administración combinada de ambos como tratamiento adyuvante en pacientes con cáncer de mama HER2/ErbB2 positivo".	Financiación Privada	
"Estudio clínico de fase II, multicéntrico, abierto de trabectedina (Yondelis®) en pacientes con cáncer de mama avanzado, HER2 negativo, positivo para receptores hormonales, con sobreexpresión o subexpresión del gen xeroderma pigmentosum de clase G (XPG)"	Financiación Privada	
CONVENIO MARCO UNIVERSIDAD CARLOS III DE MADRID	Cofinanciación	
CONVENIO MARCO CON FUNDACIÓN ALLI CAUSAI PARA LA PROGRAMACIÓN Y EL DESARROLLO DE ACTIVIDADES DE COMPLEMENTACIÓN COLABORACIÓN Y ASISTENCIA TÉCNICA Y COOPERACIÓN, ESPECIALMENTE EN EL SENO DEL PROYECTO: " MEJORANDO EL CONOCIMIENTO DE LA TRANSMISIÓN DE TUBERCULOSIS EN POBLACIÓN INDÍGENA DE ECUADOR Y PERÚ: PLAN PILOTO DE GENOTIPADO AVANZADO DE MYCOBACTERIUM TUBERCULOSIS SOBRE MUESTRAS RESPIRATORIAS".	Financiación Privada	
CONVENIO MARCO ENTRE ENAC Y LA FIBHGM	Financiación Privada	
CONTRATO DE PRESTACIÓN DE SERVICIOS TRISTAR 2011 PARA LA REALIZACIÓN DE PROYECTOS DE INVESTIGACIÓN. DR. EMILIO ALVAREZ	Financiación Privada	
"Estudio observacional, posautorización, prospectivo para desarrollar y validar una	Financiación Privada	

Título	Financiador	Importe Financiación
herramienta pronostica que permita optimizar las terapias en pacientes con hepatitis crónica C genotipo 1 y 4"		
"Ensayo fase III aleatorizado, multicéntrico, abierto, de grupos paralelos para comparar la eficacia y tolerabilidad de Fulvestrant (FASLODEX®) durante tres años en combinación con Anastrozol (ARIMIDEX®) durante 5 años versus Anastrozol durante 5 años como tratamiento hormonal adyuvante en mujeres posmenopáusicas con cáncer de mama temprano y receptores hormonales positivos"	Financiación Privada	
"Estudio aleatorizado, multicéntrico para evaluar la eficacia y seguridad de bevacizumab en combinación con un tratamiento endocrino comparado con un tratamiento endocrino solo, en mujeres postmenopáusicas con cáncer de mama localmente recurrente o metastásico con indicación de hormonoterapia como tratamiento de primera línea"	Financiación Privada	
"Ensayo clínico fase II no controlado, multicéntrico y prospectivo para determinar el beneficio clínico y toxicidad de Pazopanib, inhibidor multidiana de receptores con actividad tirosin-quinasa (VEGFR -1, -2 , -3, PDGFR-? y ? y C-Kit), en pacientes con cancer de ovario avanzado platino resistentes"	Financiación Privada	
"Estudio Fase IV, multicéntrico, para evaluar la correlación de las respuestas objetivas globales según criterios RECIST v1.1. evaluadas por técnicas de imagen convencionales, con la respuesta morfológica mediante TAC y la respuesta patológica tras la reseccabilidad de las metástasis hepáticas secundarias a cáncer colorrectal tratadas con bevacizumab en combinación con XELOX"	Financiación Privada	
"Prevención del asma mediante Grazax®"	Financiación Privada	
"Estudio de Fase 3, multicéntrico, aleatorizado, doble ciego y controlado con placebo, para evaluar la eficacia y la seguridad de LY2127399 subcutáneo en pacientes con lupus sistémico eritematoso (LSE)"	Financiación Privada	
"Estudio en fase III, multicéntrico, multinacional, aleatorizado, doble ciego de IMC 1121B más docetaxel frente a placebo más docetaxel en pacientes con cáncer de mama HER2 negativo, irresecable, localmente recurrente o metastásico no tratadas previamente"	Financiación Privada	
"Estudio de fase III para demostrar la actividad antiviral y la seguridad de dolutegravir en sujetos adultos infectados por el VIH-1 en los que ha fracasado una"	Financiación Privada	

Título	Financiador	Importe Financiación
pauta de tratamiento que contenía un inhibidor de la integrasa"		
Rodríguez Arnauz M. Dolores EC IPS-SOM-2007-02	Financiación Privada	
"Estudio fase II de capecitabina-oxiloplatino-trastuzumab (XELOX-trastuzumab) como tratamiento perioperatorio de pacientes con adenocarcinoma gástrico o de la unión gastroesofágica, resecable (estadíos II-IV)"	Financiación Privada	
"Estudio global para evaluar la adición de bevacizumab a carboplatino y paclitaxel como tratamiento en primera línea del cáncer epitelial de ovario, carcinoma de trompas de falopio o carcinoma peritoneal primario"	Financiación Privada	
"Estudio de fase III randomizado, doble ciego, controlado con placebo, para evaluar la eficacia y la seguridad de Farletuzumab (MORAb-003) administrado semanalmente en combinación con Carboplatino y Taxano en pacientes con cáncer de ovario sensible a platino en primera recidiva"	Financiación Privada	
"Estudio en fase II/III ininterrumpido, multicéntrico, aleatorizado, doble ciego y controlado con placebo para evaluar la reducción de los signos y síntomas y la inhibición de los daños estructurales durante el tratamiento con tocilizumab en comparación con placebo en pacientes con espondilitis anquilosante que no han respondido a los antiinflamatorios no esteroideos y no han recibido tratamiento previo con antagonistas del TNF"	Financiación Privada	
"Quimioinmunoterapia de rescate con ofatumumab frente a quimioinmunoterapia de rescate con rituximab seguido de trasplante autólogo de células madre en el linfoma difuso de células grandes B (LDCGB) en recaída o refractario"	Financiación Privada	
"Estudio de fase III, randomizado, doble ciego, de mantenimiento de Lenalidomida (Revlimid®) frente a placebo en pacientes respondedores de edad avanzada con linfoma difuso de células B grandes y tratados con R-CHOP en primera línea"	Financiación Privada	
"Efecto de roflumilast sobre la tasa de exacerbaciones en pacientes con EPOC tratados con combinaciones fijas de ABAP y GCI. Ensayo doble ciego y aleatorizado de 52 semanas con roflumilast 500 µg frente a placebo" Ensayo REACT	Financiación Privada	

Título	Financiador	Importe Financiación
"Estudio abierto, multicéntrico, aleatorizado, en fase 3 de S-1 y cisplatino comparado con 5-FU y cisplatino en pacientes con cáncer gástrico metastásico difuso no tratado previamente con quimioterapia"	Financiación Privada	
"Estudio Clínico Fase III, aleatorizado, multicéntrico, de quimioterapia de inducción con la combinación docetaxel, cisplatino y 5-fluorouracilo (TPF) seguido de tratamiento concomitante con Cisplatino y radioterapia convencional versus TPF seguido de tratamiento concomitante con Cetuximab y radioterapia convencional, en el tratamiento de pacientes con carcinoma escamoso de cabeza y cuello localmente avanzado, no resecable"	Financiación Privada	
"Estudio fase III aleatorizado, doble ciego, controlado con placebo para evaluar la eficacia y la seguridad de pazopanib como tratamiento adyuvante en sujetos con carcinoma de células renales localizado o localmente avanzado tras nefrectomía"	Financiación Privada	
"Estudio aleatorizado, doble ciego, con doble simulación y de grupos paralelos para evaluar la eficacia y la seguridad de ocrelizumab en comparación con interferón beta-1a (Rebif®) en pacientes con esclerosis múltiple recidivante"	Financiación Privada	
"Estudio en fase III, multicéntrico, aleatorizado, de 12 semanas, doble ciego, con grupos paralelos y controlado con placebo para evaluar la eficacia y la seguridad de RO4917838 en pacientes con síntomas esquizofrénicos mal controlados, tratados con antipsicóticos y seguidos en un periodo de tratamiento de 40 semanas, doble ciego, con grupos paralelos y controlado con placebo"	Financiación Privada	
"Estudio en fase III, multicéntrico, aleatorizado, de 24 semanas, doble ciego, de grupos paralelos y controlado con placebo para evaluar la eficacia y la seguridad de RO4917838 en pacientes estables con síntomas negativos de esquizofrenia predominantes y persistentes, tratados con antipsicóticos después de un periodo de tratamiento doble ciego de 28 semanas"	Financiación Privada	
"Estudio randomizado, controlado con placebo, doble ciego y con grupos paralelos para comparar la seguridad y la reducción de la actividad de la enfermedad con la combinación de rituximab (MabThera®) y tocilizumab (RoActemra®) frente al tratamiento con tocilizumab en pacientes con artritis reumatoide activa con respuesta"	Financiación Privada	

Título	Financiador	Importe Financiación
incompleta a metotrexato"		
"Estudio abierto, multicéntrico, aleatorizado en fase II, para evaluar la eficacia de tratamiento tras la respuesta terapéutica inicial al régimen R-CHOP en pacientes con linfoma folicular no tratados previamente. Consolidación con una dosis de 90Y Ibritumomab tiuxetan (Zevalin®) versus tratamiento de mantenimiento con Rituximab (MabThera®)"	Financiación Privada	
ESTUDIO POSAUTORIZACIÓN DE TIPO OBSERVACIONAL(REGISTRO), MULTICÉNTRICO, EN VARIOS PAÍSES EUROPEOS, DE PACIENTES CON ANGIOEDEMA HEREDITARIO (AEH) QUE RECIBEN CINRYZE (INHIBIDOR DE LA C1 (HUMANO) PARA EL TRATAMIENTO O LA PREVENCIÓN DE LAS CRISIS DE AEH".	Financiación Privada	
ENSAYO 0646-025 "ENSAYO CLÍNICO DE FASE IIA ABIERTO, ADAPTATIVO, ALEATORIZADO, DE DALOTUZUMAB (MK-0646) EN COMBINACIÓN CON IRINOTECÁN FRENTE A CETUXIMAB E IRINOTECÁN EN PACIENTES CON CÁNCER RECTAL METASTÁSICO (CRM) QUE EXPRESA NIVELES ALTOS DE IGF-1/NIVELES BAJOS DE IGF-2".	Financiación Privada	
ESTUDIO MULTICÉNTRICO, ALEATORIZADO, CON CONTROL ACTIVO DE EFICACIA Y SEGURIDAD QUE COMPARA BETRIABÁN EN TRATAMIENTO PROLONGADO CON ENOXAPARINA COMO TRATAMIENTO HABITUAL PARA LA PREVENCIÓN DEL TROMBOEMBOLISMO VENOSO EN PACIENTES CON ENFERMEDAD MÉDICAMENTE AGUDA	Financiación Privada	
ENSAYO 115523 (Zoster-002) "ENSAYO CLÍNICO FASE III, ALEATORIZADO, OBSERVADOR-CIEGO, CONTROLADO CON PLACEBO, MULTICÉNTRICO PARA EVALUAR LA EFICACIA PROFILÁCTICA, SEGURIDAD E INMUNOGENICIDAD DE LA VACUNA CANDIDATA FRENTE A HERPES ZÓSTER GE/AS01B DE GSK BIOLOGICALS CUANDO SE ADMINISTRA POR VÍA INTRAMUSCULAR EN UNA PAUTA DE DOS DÓISIS A ADULTOS RECEPTORES DE TRASPLANTE AUTÓLOGO DE PROGENITORES HEMATOPOYÉTICOS (TPH)"	Financiación Privada	
"ESTUDIO OBSERVADOR CIEGO PARA EVALUAR LA INMUNOGENICIDAD Y LA SEGURIDAD DE LA VACUNA CONTRA EL HERPES ZÓSTER DE GSK BIOLOGICALS	Financiación Privada	

Título	Financiador	Importe Financiación
GSK1437173A EN ADULTOS DE >18 AÑOS DE EDAD CON TUMORES SÓLIDOS QUE ESTÉN RECIBIENDO QUIMIOTERAPIA".		
Estudio para evaluar la seguridad y la inmunogenicidad de la vacuna contra el herpes zóster de GSK Biologicals GSK1437173A en adultos de 18 o más años de edad con neoplasias hematológicas"	Financiación Privada	
EL ESTUDIO BEACON (BrEAsT Cancer Outcomes with NKTR-102; RESULTADOS DEL CÁNCER DE MAMA CON nktr-102): ESTUDIO DE FASE III, ABIERTO, ALEATORIZADA Y MULTICÉNTRICO DE NKTR-102 FRENTE AL TRATAMIENTO ELEGIDO POR EL MÉDICO (TEM) EN PACIENTES CON CÁNCER DE MAMA LOCALMENTE RECURRENTE O METASTÁSICO TRATADAS PREVIAMENTE CON UNA ANTRACICLINA, UN TAZNO Y CAPECITABINA.	Financiación Privada	
"ESTUDIO LUX-HEAD & NECK 2. UN ESTUDIO ALEATORIZADO, DOBLE CIEGO, CONTROLADO CON PLACEBO, EN FASE III PARA EVALUAR LA EFICACIA Y LA SEGURIDAD DE AFATINIB (BBIBW 2992) COMO TERAPIA ADYUVANTE TRAS QUIMIO-RADIOTERAPIA EN PACIENTES NO SOMETIDOS A RESECCIÓN PRIMARIA CON CARCINOMA DE CÉLULAS ESCAMOSAS DE CABEZA Y CUELLO ESTADIO III, IVa O IVb LOCORREGIONALMENTE AVANZADO".	Financiación Privada	
"Estudio de fase 3, aleatorizado y abierto, de neratinib frente a lapatinib más capecitabina en el tratamiento del cáncer de mama localmente avanzado o metastásico positivo para ErbB-2"	Financiación Privada	
"ESTUDIO DE FASE III ALEATORIZADO, DOBLE CIEGO Y CONTROLADO CON PLACEBO, DE LA EFICACIA, LA SEGURIDAD Y LA TOLERABILIDAD DE UNA SOLA INFUSIÓN DE MK-6072 (ANTICUERPO MONOCLONAL HUMANO CONTRA LA TOXINA B DE C.DIFFICILE) Y MK	Financiación Privada	
Un estudio multicéntrico, abierto, con diseño de detención anticipada, de prueba de concepto con tasquinomod en el tratamiento de pacientes con carcinoma hepatocelular, ovárico, de células renales y gástrico avanzados o metastáticos".	Financiación Privada	
"Ensayo multicéntrico, aleatorizado, doble ciego, comparativo de maraviroc +	Financiación Privada	

Título	Financiador	Importe Financiación
darunavir/ritonavir frente a emtricitabina/tenofovir + darunavir/ritonavir para el tratamiento de los pacientes infectados por el VIH-1 con tropismo por CCR5 no tratados previamente con antirretrovirales"		
"Estudio doble ciego, aleatorizado, controlado con placebo, de búsqueda de dosis para evaluar la eficacia y la seguridad de PF-00547659 en sujetos con enfermedad de Crohn que no responden adecuadamente al tratamiento anti-TNF (OPERA)"	Financiación Privada	
ESTUDIO OPERA II "ESTUDIO DE EXTENSIÓN ABIERTO Y MULTICÉNTRICO PARA EVALUAR LA SEGURIDAD A LARGO PLAZO DE PF-00547659 EN SUJETOS CON ENFERMEDAD DE CROHN (OPERA II)"	Financiación Privada	
"Estudio fase II, prospectivo, multicéntrico, randomizado, doble ciego, controlado con placebo, de 2 grupos paralelos para evaluar la eficacia y seguridad del tratamiento de 12 semanas con masitinib versus placebo en pacientes con ictus isquémico agudo en la unidad de cuidados de ictus con o sin tratamiento rt-PA".	Financiación Privada	
AMGEN 20101129/ENGOT-ov2 "ESTUDIO MULTICÉNTRICO DE FASE 3, ALEATORIZADO, DOBLE CIEGO Y CONTROLADO CON PLACEBO DE AMG 386 CON PACLITAXEL Y CARBOPLATINO COMO TRATAMIENTO DE PRIMERA LÍNEA PARA SUJETOS CON CÁNCER EPITELIAL DE OVARIO, PERITONEAL PRIMARIO O DE TROMPAS DE FALOPIO EN ESTDIO III-IV DE LA FIGO".	Financiación Privada	
"ESCAPE TERAPÉUTICO EN EL TRATAMIENTO CON ANÁLOGOS EN EL CÁNCER DE PRÓSTATA EN ESPAÑA"	Financiación Privada	
ESTUDIO ANI-LHR-2011-01 DRA. CARMEN GONZÁLEZ SAN SEGUNDO	Financiación Privada	
ESTUDIO ANI-LHR-2011-01 . DRA. ANA ÁLVAREZ GONZÁLEZ	Financiación Privada	
ESTUDIO FASE III, ALEATORIZADO, ABIERTO, DE PONATINIB FRENTE A IMATINIB EN PACIENTES ADULTOS CON LEUCEMIA MIELOIDE CRÓNICA DE NUEVO DIAGNÓSTICO EN FASE CRÓNICA"	Financiación Privada	
ESTUDIO DE FASE II MULTICÉNTRICO, CONTROLADO CON PLACEBO, PARA INVESTIGAR LA SEGURIDAD Y EFICACIA DE LA CREMA ATH008 EN PACIENTES CON SÍNDROME DE ERITRODISESTESIA	Financiación Privada	

Título	Financiador	Importe Financiación
PALMAR PLANTAR (SEPP) SECUNDARIO A LA TERAPIA CON CAPECITABINA.		
ESTUDIO CLÍNICO DE CABLE CUADRIPOLAR ATTAIN PERFORMA	Financiación Privada	
"ESTUDIO EN FASE II, ALEATORIZADO, DOBLE CIEGO, CRUZADO, CONTROLADO Y MULTICÉNTRICO SOBRE LA PREFERENCIA DE LOS SUJETOS POR CLORHIDARTO DE TIVOZANIB EN COMPARACIÓN CON SUNITINIB EN LE TRATAMIENTO DE SUJETOS CON CARCINOMA DE CÉLULAS RENALES METASTÁSICO"	Financiación Privada	
"ESTUDIO DE FASE 3, MULTICÉNTRICO, ALEATORIZADO Y DOBLE CIEGO PARA COMPARAR LA EFICACIA Y LA SEGURIDAD DE AZACITIDINA ORAL MÁS EL MEJOR TRATAMIENTO DE APOYO FRENTE A UN PLACEBO MÁS EL MEJOR TRATAMIENTO DE APOYO EN SUJETOS CON ANEMIA DEPENDIENTE DE TRANSFUSIONES DE ERITROCITOS Y TROMBOCITOPENIA POR SÍNDROMES MIELODISPLÁSICOS DE POCO RIESGO SEGÚN IPSS".	Financiación Privada	
ESTUDIO EN FASE 3, ABIERTO Y ALEATORIZADO DE OZOGAMICINA DE INOTUZUMAB COMPARADO CON UN TRATAMIENTO DEFINIDO ELEGIDO POR EL INVESTIGADOR EN PACIENTES ADULTOS CON LUCEMIA LINFOBLÁSTICA AGUDA (LLA) POSITIVA AL CD22, RECIDIVANTE O REFRACTARIA.	Financiación Privada	
"ESTUDIO GLOBAL, MULTICÉNTRICO, LONGITUDINAL, OBSERVACIONAL DE PACIENTES CON AMILOIDOSIS CON MUTACIONES DOCUMENTADAS DE TRANSTIRETINA (TTR) O TTR DE TIPO NATURAL".	Financiación Privada	
"ESTUDIO EN FASE IIIB, ABIERTO, DE REGORAFENIB EN PACIENTES CON CÁNCER COLORRECTAL (CCR) METASTÁSICO QUE HAN PROGRESASO A TRATAMIENTOS CONVENCIONALES"	Financiación Privada	
"CLORURO DE RADIO-223 (ALPHARADIN) EN PACIENTES CON CÁNCER DE PRÓSTATA RESISTENTE A LA CASTRACIÓN (HORMONORRESISTENTE) CON METÁSTASIS ÓSEA"	Financiación Privada	
"INICIATIVA PARA LA EVOLUCIÓN CLÍNICA DE LOS PACIENTES EN DIÁLISIS -DP (ESTUDIO IPOD-PD)"	Financiación Privada	
"Bendamustina, Citarabina, Etopósido y Melfalán como régimen de	Financiación Privada	

Título	Financiador	Importe Financiación
acondicionamiento para el trasplante autólogo de progenitores hematopoyéticos en pacientes con linfoma agresivo"		
"ESTUDIO OBSERVACIONAL PROSPECTIVO PARA EVALUAR LA INFLUENCIA DEL RESULTADO DEL TEST DE ANTICUERPOS ANTI-VIRUS JC SOBRE LA PERCEPCIÓN DEL RIESGO EN EL TRATAMIENTO CON NATALIZUMAB (TYSABRI) EN PACIENTES CON ESCRELORIS MÚLTIPLE Y SUS NEURÓLOGOS".	Financiación Privada	
ENSAYO BNIT-PRV-301 "Ensayo de eficacia aleatorizado de doble ciego y fase 3 de PROSTVAC-V/F +- FEC-GM en hombres que tienen cáncer de próstata asintomático o mínimamente sintomático metastásico resistente a la castración".	Financiación Privada	
ESTUDIO MULTICENTRICO DE EXTENSIÓN ABIERTA, DE TRASTUZUMAB EMTANSINA ADMINISTRADO COMO AGENTE ÚNICO O EN COMBINACIÓN CON OTRAS TERAPIAS ANTICANCEROSAS A PACIENTES RECLUTADAS PREVIAMENTE EN UN ESTUDIO CLÍNICO D TRASTUZUMAB EMTANSINA".	Financiación Privada	
ESTUDIO ADAPTIVO DE FASE II/III, ALEATORIZADO, MULTICÉNTRICO, PARA EALUAR LA EFICACIA Y SEGURIDAD DE TRASTUZUMAB-EMTANSINA (T-DM1) VERSUS TAXANOS (DOCETAXEL O PACLITAXEL) EN PACIENTES CON CÁNCER GÁSTRICO METASTÁSICO O LOCALMENTE AVANZADO, HER2-POSITIVO INCLUIDO ADENOCARCINOMA DE LA UNIÓN GASTROESOFÁGICA TRATADOS PREVIAMENTE.	Financiación Privada	
ENSAYO ALEATORIZADO, MULTICÉNTRICO, ABIERTO, DE FASE III PARA ESTABLECER LA SEGURIDAD Y EFICACIA DE UNA VACUNA ANTICANCEROSA DEL FACTOR DE CRECIMIENTO EPIDÉRMICO (EFG) EN PACIENTES CON CÁNCER DE PULMÓN NO MICROCÍTICO (CPNMC) INOPERABLE EN ESTADIO TARDÍO (IIIB/IV) ADECUADOS PARA RECIBIR TRATAMEINTO CONVENCIONAL Y DE SOPORTE	Financiación Privada	
ESTUDIO DE FASE 3, ALEATORIZADO, DOBLE CIEGO Y MULTICÉNTRICO PARA COMPARAR MLN9708 ORAL MÁS LENALIDOMIDA Y DEXAMETASONA FRENTE A PLACEBO MÁS LENALIDOMIDA Y DEXAMETASONA EN PACIENTES ADULTOS CON MIELOMA MÚLTIPLE RECIDIVANTE Y/O	Financiación Privada	

Título	Financiador	Importe Financiación
RESISTENTE".		
"ESTUDIO OBSERVACIONAL, NO INTERVENCIONISTA, DE VIGILANCIA EN PACIENTES CON UN DIAGNÓSTICO RECIENTE DE OTEOSARCOMA"	Financiación Privada	
ESTUDIO DE FASE 2B, ABIERTO Y ALEATORIZADO (2:1) EN EL QUE SE COMPARA DESATINIB CON IMATINIB EN PACIENTES CON LEUCEMIA MIELOIDE CRÓNICA EN FASE CRÓNICA QUE NO HAN ALCANZADO UNA RESPUESTA ÓPTIMA DESPUÉS DE 3 MESES DE TRATAMIENTO CON IMATINIB 400MG".	Financiación Privada	
"Ensayo de Fase 3, aleatorizado y abierto, de Lenalidomida/Dexametasona, con o sin Elotuzumab, en el Mieloma Múltiple en Recidiva o Resistente al tratamiento"	Financiación Privada	
ESTUDIO FASE 3, ALEATORIZADO, ABIERTO, DE BMS-936558 FRENTE A EVEROLIMUS EN SUJETOS CON CARCINOMA RENAL DE CÉLULAS CLARAS AVANZADO O METASTÁSICO QUE HAN RECIBIDO TERAPIA ANTIANGIOGÉNICA PREVIA.	Financiación Privada	
"ESTUDIO DE FASE III, MULTICÉNTRICO, ALEATORIZADO, DOBLE CIEGO, CONTROLADO CON PLACEBO DE SECUKINUMAB SUBCUTÁNEO EN JERINGAS PRECARGADAS PARA DEMOSTRAR LA EFICACIA A LAS 16 SEMANAS Y EVALUAR LA EFICACIA, SEGURIDAD Y TOLERABILIDAD A LARGO PLAZO, HASTA 5 AÑOS, EN PACIENTES CON ESPONDILITIS ANQUILOSANTE ACTIVA".	Financiación Privada	
ESTUDIO CAP 01-11"ESTUDIO EPIDEMIOLOGICO OBSERVACIONAL DE LA PROGRESIÓN DE LA ENFERMEDAD Y EL ABORDAJE TERAPÉUTICO EN PACIENTES CON CÁNCER DE PRÓSTATA"	Financiación Privada	
"Estudio fase II, aleatorizado, doble ciego, controlado con placebo, de BKM120 más paclitaxel, en pacientes con cáncer de mama metastásico o localmente avanzado inoperable, HER2 negativo, con o sin activación de la vía de señalización PI3K"	Financiación Privada	
"ESTUDIO FASE III ALEATORIZADO, DOBLE CIEGO, CONTROLADO CON PLACEBO DE BKM120 EN COMBINACIÓN CON FULVESTANT EN MUJERES POSTMENOPÁUSICAS CON CÁNCER DE MAMA LOCALMENTE AVANZADO O METASTÁSICO CON RECEPTORES HORMONALES POSITIVOS HER2 NEGATIVO QUE HAN PROGRESADO"	Financiación Privada	

Título	Financiador	Importe Financiación
MIENTRAS O DESPUÉS DEL TRATAMIENTO CON UN INHIBIDOR DE LA AROMATAS"		
"ESTUDIO FASE III, ALEATORIZADO, DOBLE CIEGO, CONTROLADO CON PLACEBO DE BKM120 CON FULVESTRANT, EN MUJERES POSTMENOPÁUSICAS CON CÁNCER DE MAMA METASTÁSICO O LOCALMENTE AVANZADO CON RECEPTORES HORMONALES POSITIVOS HER2 NEGATIVO, TRATADAS CON IA, QUE HAN PROGRESADO DURANTE O DESPUÉS DEL TRATAMIENTO CON UN INHIBIDOR DE mTOR".	Financiación Privada	
"ESTUDIO FASE 3, MULTICÉNTRICO, ALEATORIZADO, DOBLE CIEGO, CONTROLADO CON PLACEBO, DE GRUPOS PARALELOS PARA EVALUAR LA EFICACIA Y LA SEGURIDAD DE aPREMILAST (CC-10004) EN EL TRATAMIENTO DE ESPONDILITIS ANQUILOSANTE ACTIVA".	Financiación Privada	
ESTUDIO CC-4047-SSC-001 "AGREEMENT FOR CONDUCTING THE CLINICAL TRIAL "A PHASE 2, PROOF-OF-CONCEPT, MULTICENTER, RANDOMIZED, DOUBLE-BLIND, TOLERABILITY, PHARMACOKINETICS, PHARMACODYNAMICS AND EFFICACY OF POMALIDOMIDE (CC-4047) IN SUBJECTS WITH DIFFUSE CUTANEOUS SYSTEMIC SCLEROSIS WITH INTERSTITIAL LUNG DISEASE"	Financiación Privada	
ESTUDIO OBSERVACIONAL TITULADO: "ESTUDIO OBSERVACIONAL POST-AUTORIZACIÓN PARA EVALUAR LA RESPUESTA DE LA FUNCIÓN RENAL AL TRATAMIENTO DE PACIENTES CON MIELOMA MÚLTIPLE EN RECAÍDA Y CON ACLARAMIENTO DE CREATINA <50 ML/MIN/1.73M2 (CrCl<50 ML/MIN/1.73M2) (ESTUDIO MIR50)"	Financiación Privada	
ESTUDIO CNTO1275CRD3001 "ESTUDIO FASE 3, ALEATORIZADO, EN DOBLE CIENGO, CONTROLADO CON PLACEBO, DE GRUPOS PARALELOS Y MULTICÉNTRICO, PARA EVALUAR LA SEGURIDAD Y LA EFICACIA DEL TRATAMIENTO DE INDUCCIÓN CON USTEKINUMAB EN SUJETOS CON ENFERMEDAD DE CROHN DE ACTIVIDAD MODERADA A SEVERA QUE HAN FRACASADO O QUE PRESENTAN INTOLERANCIA AL TRATAMIENTO CON UN ANTAGONISTA DEL TNF.UNITI-1"	Financiación Privada	
"Estudio fase III, aleatorizado, doble ciego y controlado con placebo para evaluar la	Financiación Privada	

Título	Financiador	Importe Financiación
eficacia de la inmunoterapia antitumoral antígeno específica recMAGE-A3 + AS15 como tratamiento adyuvante en pacientes con cáncer de pulmón no microcítico MAGE-A3 positivo reseccable"		
ESTUDIO CNT01275CRD3003 "ESTUDIO DE FASE 3, ALEATORIZADO, EN DOBLE CIEGO, CONTROLADO CON PLACEBO, DE GRUPOS PARALELOS Y MULTICÉNTRICO, PARA EVALUAR LA SEGURIDAD Y LA EFICACIA DEL TRATAMIENTO DE MANTENIMIENTO CON USTEKINUMAB EN SUJETOS CON ENFERMEDAD DE CROHN DE ACTIVIDAD MODERADA A SEVERA (IMUNITI)"	Financiación Privada	
"ESTUDIO MULTICÉNTRICO, ALEATORIZADO, EN DOBLE CIEGO, CONTROLADO CON PLACEBO Y DE GRUPOS PARALELOS, DE CNT0 136 (SIRUKUMAB), UN ANTICUERPO MONOCLONAL HUMANO ANTI-IL-6, ADMINISTRADO SUBCUTÁNEAMENTE EN SUJETOS CON ARTRITIS REUMATOIDE ACTIVA A PESAR DEL TRATAMIENTO CON ANTI- TNFalfa"	Financiación Privada	
"QUARTO II: ESTUDIO OBSERVACIONAL PARA LA EVALUACIÓN DEL MANEJO DE PACIENTES RESINCRONIZADOS CON EL ELECTRODO TETRAPOLAR QUARTET DE VENTRÍCULO IZQUIERDO".	Financiación Privada	
"ESTUDIO DE RESULTADOS DE LA PLACA FEMORAL PROXIMAL PERIPROTÉSICA NCB2	Financiación Privada	
ESTUDIO DE FASE III, ABIERTO, ALEATORIZADO, MULTICÉNTRICO DE CEFTAZIDIMA-AVIBACTAM (CAZ-AVI, ANTES CAZ104) Y LA MEJOR TERAPIA DISPONIBLE PARA EL TRATAMIENTO DE INFECCIONES CAUSADAS POR PATÓGENOS GRAM-NEGATIVOS RESISTENTES A CETFAZIDIMA.	Financiación Privada	
ANÁLISIS DEL IMPACTO DE VENTILACIÓN NO INVASIVA PRECOZ EN LA ESCLEROSIS LATERAL AMIOTRÓFICA AMIOTRÓFICA: ESTUDIO MULTICÉNTRICO ALEATORIZADO	Financiación Privada	
ENSAYO CLÍNICO RANDOMIZADO, DOBLE CIEGO, CONTROLADO CON PLACEBO Y DE GRUPOS PARALELOS PARA EVALUAR LA EFICACIA Y LA SEGURIDAD DE SAR236553/REGN727 EN PACIENTES CON HIPERCOLESTEROLEMIA FAMILIAR HETEROCIGÓTICA NO CONTROLADA ADECUADAMENTE CON SU TERAPIA MODIFICADORA DE LOS LÍPIDOS".	Financiación Privada	
"OPTIMIZACIÓN DEL TRASPLANTE	Financiación Privada	

Título	Financiador	Importe Financiación
ALOGÉNICO EN PACIENTES CON MIELOMA MÚLTIPLE (MM): COMBINACIÓN DE TERAPIA CELULAR Y FARMACOLÓGICA"		
"ENSAYO DE FASE II ALEATORIZADO DEL INHIBIDOR DE MEK MSC1936369B O PLACEBO EN COMBINACIÓN CON GEMCITABINA EN PACIENTES CON CÁNCER DE PÁNCREAS METASTÁSICO".	Financiación Privada	
ESTUDIO OBSERVACIONAL TITULADO: "PREDICCIÓN DE LA RADIOSENSIBILIDAD INDIVIDUAL MEDIANTE EL ANÁLISIS DE ROTURAS CROMOSÓMICAS EN LINFOCITOS DE SANGRE PERIFÉRICA EN LA FASE G2 DEL CICLO CELULAR: APLICACIÓN CLÍNICA PARA PACIENTES DE RADIOTERAPIA"	Financiación Privada	
ESTUDIO EXPRESS. Eficacia y seguridad del implante Express en cirugía combinada. Estudio prospectivo, multicéntrico y comparativo.	Financiación Privada	
ESTUDIO OPTION "ESTUDIO ABIERTO, MULTICÉNTRICO, FARMACOCINÉTICO DE MODIGRAF (TACRÓLIMUS GRANULADO PARA SUSPENSIÓN ORAL) EN PACIENTES PEDIÁTRICOS QUE RECIBEN UN ALOINJERTO DE NOVO"	Financiación Privada	
ESTUDIO PROGRESSION "ESTUDIO ABIERTO, NO COMPARATIVO, A LARGO PLAZO, PARA EVALUAR EFICACIA Y SEGURIDAD DE UN RÉGIMEN INMUNOSUPRESOR BASADO EN MODIGRAF EN PACIENTES PEDIÁTRICOS RECEPTORES DE UN ALOJAMIENTO DE ÓRGANO SÓLIDO"	Financiación Privada	
"ESTUDIO PROSPECTIVO DE LA FUNCIÓN SEXUAL EN HOMBRES SEXUALMENTE ACTIVOS TRATADOS PARA LA HBP"	Financiación Privada	
ENSAYO FIBHGM-09-02"Ensayo clínico fase IV multicéntrico, con evaluación de endpoint en ciego, aleatorizado, controlado en dos grupos paralelos, para evaluar la eficacia y seguridad de la ablación de sustrato de las taquicardias verterculares monomórficas versus fármacos antiarrítmicos en pacientes con descargas apropiadas de desfibrilador automático implantable"	Financiación Privada	
CONVENIO DE COLABORACIÓN ENTRE LA FIBHGM Y LA FUNDACIÓN ORANGE PARA LA REALIZACIÓN DEL PROYECTO	Financiación Privada	

Título	Financiador	Importe Financiación
DE FAMILIARIZACIÓN MÉDICA PARA LAS PERSONAS CON AUTISMO		
CONVENIO CON EL CONSORCIO CENTRO DE INVESTIGACIÓN BIOMÉDICA EN EL ÁREA TEMÁTICA DE ENFERMEDADES HEPÁTICAS Y DIGESTIVAS PARA EL DESARROLLO DEL PROYECTO "ESTUDIO DE LOS EFECTOS Y POTENCIALES MECANISMOS DE ACCIÓN DE LA ADMINISTRACIÓN DE ANOXAPARINA SOBRE EL SÍNDROME DE HIPERTENSIÓN PORTAL EN UN MODELO DE RATA CIRRÓTICA".	Financiación Privada	
CONVENIO ESPECÍFICO CON LA FUNDACIÓN ESPAÑOLA DE REUMATOLOGÍA	Financiación Privada	
CONVENIO MARCO PARA UNA ALIANZA ESTRATÉGICA CON GRIFOLS SA	Financiación Privada	
CONTRATO PRESTACIÓN DE SERVICIOS CON INMUNOTEK PARA DESARROLLO DEL PROYECTO TITULADO "DESARROLLO DE UN FÁRMACO INMUNOESTIMULANTE DE ORIGEN BACTERIANO PARA LA PREVENCIÓN DE INFECCIONES RESPIRATORIAS RECURRENTE EN NIÑOS Y EN ADULTOS".	Financiación Privada	
CONVENIO DE COLABORACIÓN CON LA FUNDACIÓN RESPIRA PARA CONTRATACIÓN DE PERSONAL PARA APOYO DE PROYECTOS EN EL SERVICIO DE NEUMOLOGÍA.	Financiación Privada	
CONTRATO PRESTACIÓN DE SERVICIOS CON VIVIA BIOTECH SL PARA "ESTUDIO PARA LA VALIDACIÓN DE UN TEST DE MEDICINA PERSONALIZADA EX VIVO EN LEUCEMIA LINFOBLÁSTICA AGUDA" (ESTUDIO VIVIA-PMALL)	Financiación Privada	
CONTRATO DE PRESTACIÓN DE SERVICIOS ENTRE LA FUNDACIÓN PARA LA INVESTIGACIÓN BIOMÉDICA DEL HOSPITAL GREGORIO MARAÑÓN Y EL GRUPO DE TRATAMIENTO DE LOS TUMORES DIGESTIVOS (GRUPO TTD) Y DR EMILIO ÁLVAREZ.	Financiación Privada	
"EVALUACIÓN DE LA EFICACIA Y TOXICIDAD DEL USO DE GAMMAGLOBULINA INTRAVENOSA EN EL TRATAMIENTO DE INFECCIONES EN PACIENTES CON HIPOGAMMAGLOBULINEMIA IGG POST TRASPLANTE DE ÓRGANO SÓLIDO".	Financiación Privada	
ENSAYO CLÍNICO FASE I/II PARA VALORAR LA SEGURIDAD Y LA EFICACIA DE LA INYECCIÓN TRANSEDOCÁRDICA DE CÉLULAS MADRE MESENQUIMALES AUTÓLOGAS	Financiación Propia	

Título	Financiador	Importe Financiación
DE MÉDULA ÓSEA EN PACIENTES CON MICARDIOPATÍA DILATADA IDIOPÁTICA		
"Ensayo clínico fase II, multicéntrico, exploratorio, de una sola cohorte, para evaluar la eficacia y seguridad de un nuevo esquema terapéutico mediante quimioterapia preoperatoria intraperitoneal y sistémica simultáneas + citorreducción y quimioterapia intraperitoneal intraoperatoria hipertérmica + QT adyuvante en el tratamiento de pacientes con carcinomatosis peritoneal de cáncer gástrico"	Financiación Privada	
"INDICENCIA, PREVALENCIA Y CONSECUENCIAS CLÍNICAS DEL FRACASO VIROLÓGICO A INHIBIDORES DE LA INTEGRASA DE PRIMERA GENERACIÓN (INI) EN ESPAÑA".	Financiación Privada	
ESTUDIO OBSERVACIONAL TITULADO: "EFICACIA Y SEGURIDAD DEL TRATAMIENTO ENOVASCULAR DE PRIMERA ELECCIÓN FRENTE AL TRATAMIENTO ESTANDAR CON TROMBÓLISIS IV EN PACIENTES CON INFARTO CEREBRAL AGUDO DE MENOS DE 4,5 HORAS DE EVOLUCIÓN: ESTUDIO DE COHORTES PROSPECTIVO".	Financiación Privada	
ESTUDIO OBSERVACIONAL TITULADO: "ESTUDIO DE EVALUACIÓN DE LA HIPERTENSIÓN ARTERIAL COMO FACTOR PREDICTIVO DE EFICACIA A BEVACIZUMAB (BV) ASOCIADO A QUIMIOTERAPIA (QT) EN CÁNCER COLORRECTAL METASTÁSICO (CCRM) Y EN CÁNCER DE MAMA METASTÁSICO (CMM)"	Financiación Privada	
"ENSAYO CLÍNICO FASE I/II DE DASATINIB EN COMBINACIÓN CON TRASTUZUMAB Y PACLITAXEL COMO TRATAMIENTO DE PRIMERA LÍNEA EN PACIENTES CON CÁNCER DE MAMA METASTÁSICO (CMM) HER2 POSITIVO"	Financiación Privada	
ESTUDIO GEICAM/2011-02 "Estudio en fase II, abierto, no aleatorizado, de nab-paclitaxel para el tratamiento neoadyuvante de pacientes con cáncer de mama luminal en estadios II y III"	Financiación Privada	
ENSAYO GELTAMO-O-CRT-2011 "OFATUMUMAB COMO PARTE DEL RÉGIMEN DE ACONDICIONAMIENTO DE INTENSIDAD REDUCIDA (RIC) PARA PACIENTES CON LINFOMA B NO-HODGKIN DE ALTO RIESGO EN TRATAMIENTO CON TRASPLANTE	Financiación Privada	

Título	Financiador	Importe Financiación
ALOGÉNICO DE PROGENITORES HEMATOPOYÉTICOS"		
Estudio de fase II para evaluar la eficacia y la seguridad de la quimiorradioterapia con 5-fluorouracilo, mitomicina C y panitumumab como tratamiento del carcinoma anal de células escamosas	Financiación Privada	
"Ensayo en fase III aleatorizado de cisplatino más paclitaxel con y sin bevacizumab frente al doblete sin platino topotecan más paclitaxel con y sin bevacizumab, en carcinoma de cérvix en estadio IVB, recurrente o persistente"	Financiación Privada	
ENSAYO GP13-301 "ENSAYO DE FASE III ALEATORIZADO, CONTROLADO, DOBLE CIEGO PARA COMPARAR LA EFICACIA, LA SEGURIDAD Y LA FARMACOCINÉTICA DE GP2013 MÁS CVP FRENTE A MABTHERA® MÁS CVP, SEGUIDO DE TRATAMIENTO DE MANTENIMIENTO CON GP2013 O MABTHERA®, EN PACIENTES CON LINFOMA FOLICULAR EN ESTADIO AVANZADO NO TRATADO PREVIAMENTE".	Financiación Privada	
ILLUMINATE-X ESTUDIO DE FASE 3B, MULTICÉNTRICO Y ABIERTO, PARA EVALUAR LA SEGURIDAD Y LA EFICACIA A LARGO PLAZO DE LY2127399 SUBCUTÁNEO EN PACIENTES CON LUPUS SISTÉMICO ERITEMATOSO (LSE9".	Financiación Privada	
ESTUDIO OBSERVACIONAL TITULADO: "ESTIMACIÓN DE DÓISIS DE EXPOSICIÓN A RADICACIONES IONIZANTES GAMMA DEBIDA A LA ADMINISTRACIÓN TERAPÉUTIC DE I-131"	Financiación Privada	
ESTUDIO INTERNACIONAL, MULTICÉNTRICO, ALEATORIZADO, CON EVALUADOR CIEGO PARA LA INVESTIGACIÓN DE LA EFICACIA, ACEPTACIÓN DEL PACIENTE, SEGURIDAD Y TOLERABILIDAD DE COMPRIMIDOS DE FOSFATO SÓDICO COMPARADO CON DÓISIS DIVIDIDA DE POLIETILENGLICOL EN LA LIMPIEZA DE COLON ANTES DE REALIZAR UNA COLONOSCOPIA.	Financiación Privada	
"ESTUDIO ALEATORIZADO FASE III DE TH (PACLITAXEL Y TRASTUZUMAB) EN COMPARACIÓN CON THL (PACLITAXEL, TRASTUZUMAM) EN COMPARACIÓN CON THL (PACLITAXEL, TRASTUZUMAB Y LAPATINIB) EN EL TRATAMIENTO DE PRIMERA LÍNEA DEL CÁNCER DE MAMA METASTÁSICO POSITIVO PAR HER2".	Financiación Privada	
"ESTUDIO DE FASE III, ALEATORIZADO, MULTICÉNTRICO, EN DOBLE CIEGO,	Financiación Privada	

Título	Financiador	Importe Financiación
CONTROLADO CON PLACEBO Y DE GRUPOS PARALELOS, PARA INVESTIGAR LA EFICACIA, SEGURIDAD Y TOLERABILIDAD DE DOS DÓSIS DIFERENTES DE IgPro20 (INMUNOGLOBULINA SUBCUTÁNEA) EN EL TRATAMIENTO DE LA POLINEUROPATÍA DESMIELINIZANTE INFLAMATORIA CRÓNICA (CIDP)- ESTUDIO PATH"		
ESTUDIO CLÍNICO PROSPECTIVO MULTICENTRO ABIERTO NO ALEATORIZADO PARA VALORAR EL RENDIMIENTO DE INDUCTIGRAFT EN LA FUSIÓN POSTEROLATERAL	Financiación Privada	
"ESTUDIO FASE II ADAPTATIVO PARA EVALUAR LA EFICACIA, FARMACODINAMIA, SEGURIDAD Y TOLERABILIDAD DE GSK2586184 EN PACIENTES CON LUPUS ERITEMATOSO SISTÉMICO DE LEVE A MODERADO".	Financiación Privada	
ESTUDIO EPIDEMIOLÓGICO OBSERVACIONAL PARA EVALUAR LA RETENCIÓN EN EL TRATAMIENTO DE LOS PACIENTES CON PSORIASIS DE MODERADA A GRAVE EN LA PRÁCTICA CLÍNICA"	Financiación Privada	
"ESTUDIO FASE II DE CABAZITAXEL EN PACIENTES CON CÁNCER AVANZADO O METASTÁSICO DE CÉLULAS TRANSICIONALES DE UROTELIO QUE HAN PROGRESADO A UN INTERVALO INFERIOR A 12 MESES DESPUÉS DE UNA QUIMIOTERAPIA BASADA EN PLATINO".	Financiación Privada	
"ESTUDIO DE FARMACOVIGILANCIA EN UNA MUESTRA PEDIÁTRICA A TRATAMIENTO CON RISPERIDONA".	Financiación Privada	
ESTUDIO ALEATORIZADO, DOBLE CIEGO, CON CONTROL ACTIVO DEL CB-183,315 EN PACIENTES CON DIARREA ASOCIADA A CLOSTRIDIUM DIFFICILE.	Financiación Privada	
ESTUDIO LEMS-01 "REGISTRO DEL SÍNDROME MIASTENICO DE LAMBERT-EATON (REGISTRO DE LEMS)"	Financiación Privada	
"ESTUDIO COMPARATIVO DE LA EFICACIA DE PAUTAS "CORTAS" Y "LARGAS" DE LA COMBINACIÓN DE RIFAMPICINA-LEVOFLOXACINO EN LA INFECCIÓN ESTAFILOCÓCICA POSTQUIRÚRGICA PRECOZ Y HEMATÓGENA DE PRÓTESIS ARTICULAR".	Financiación Privada	
ESTUDIO ALEATORIZADO, DOBLE CIEGO, EN FASE 2 DE BÚSQUEDA DE DÓSIS PARA EVALUAR LA SEGURIDAD Y LA EFICACIA DE VELIPARIB Y RADIOTERAPIA CEREBRAL TOTAL FRENTE A PLACEBO Y RADIOTERAPIA	Financiación Privada	

Título	Financiador	Importe Financiación
CEREBRAL TOTAL EN PACIENTES CON METÁSTASIS CEREBRALES DE CÁNCER DE PULMÓN NO MICROCÍTICO"		
"ESTUDIO OBSERVACIONAL, COMPARATIVO, GLOBAL, EN PACIENTES CON ARTRITIS REUMATOIDE (AR) TRATADOS CON UN INHIBIDOR DE TNF O TOCILIZUMAB COMO PRIMERA TERAPIA BIOLÓGICA"	Financiación Privada	
ESTUDIO DE FASE III, ALEATORIZADO, ABIERTO QUE COMPARA LA COMBINACIÓN DEL INHIBIDOR DE BRAF, (DABRAFENIB) Y EL INHIBIDOR DE MEK (TRAMETINIB), CON EL INHIBIDOR DE BRAF (VEMURAFENIB) EN PACIENTES CON MELANOMA CUTÁNEO NO RESCABLE (ESTADIO IIIc) O MESTASTÁSICO (ESTADIO iv) CON LA MUTACIÓN BRAF V600E/K)"	Financiación Privada	
Easypod Connect: Estudio observacional, multicéntrico, para estudiar la adherencia y respuesta a largo plazo en pacientes pediátricos tratados con Saizen® vía EasyPod™"	Financiación Privada	
Efecto del ácido acetilsalicílico en la prevención primaria del riesgo cardiovascular en pacientes con enfermedad renal crónica, estudio AASER	Financiación Privada	
ESTUDIO MULTICÉNTRICO, DOBLE CIEGO, ALEATORIZADO, DE DOS PARTES, DE BÚSQUEDA DE DÓISIS, PARA COMPARAR LA SEGURIDAD Y LA ACTIVIDAD ANTIRRETROVIRAL DE MK-1439 MÁS TRUVADA FRENTE A EFAVIRENZ MÁS TRUVADA EN PACIENTES INFECTADOS POR EL VIH-1 NO TRATADOS PRÉVIAMENTE CON ANTIRRETROVIRALES".	Financiación Privada	
CONTRATO PARA LA REALIZACIÓN DEL ENSAYO CLÍNICO "ESTUDIO DE DOS PARTES, DE FASE I, ALEATORIZADO, DOBLE CIEGO, CONTROLADO CON COMPARADOR ACTIVO Y DE GRUPOS PARALELOS, PARA EVALUAR LA FARMACOCINÉTICA, LA SEGURIDAD Y LA TOLERABILIDAD DE MK-8808 Y COMPARAR LA FARMACOCINÉTICA DE MK-8808 CON RITUXIMAB (MABTHERA Y RITUXAN) EN PACIENTES CON ARTRITIS REUMATOIDE (AR)".	Financiación Privada	
ESTUDIO DE EXTENSIÓN A LARGO PLAZO DE LOS ESTUDIOS WA22762 Y NA25220, MULTICÉNTRICO, ABIERTO PARA EVALUAR LA SEGURIDAD Y EFICACIA DE TOCILIZUMAB SUBCUTÁNEO EN PACIENTES CON ARTRITIS REUMATOIDE MODERADA A GRAVE.	Financiación Privada	
ESTUDIO MO28072	Financiación Privada	

Título	Financiador	Importe Financiación
"ESTUDIO ABIERTO FASE II DE VEMURAFENIB EN PACIENTES CON NEOPLASIAS POSITIVAS PARA LA MUTACIÓN BRAF V600"		
ESTUDIO FASE IIIB, COMPARATIVO, ALEATORIZADO, DE GRUPOS PARALELOS, MULTICÉNTRICO, PARA INVESTIGAR LA EFICACIA DE RITUXIMAB SUBCUTÁNEO ((SC) VERSUS RITUXIMAB INTRAVENOSO, AMBOS EN COMBINACIÓN CON CHOP (LDCBG) CD20 POSITIVO, NO TRATADOS PREVIAMENTE"	Financiación Privada	
ESTUDIO FASE II, MULTICÉNTRICO, DOBLE CIEGO, RANDOMIZADO, EN DOS PARTES, PARA EVALUAR LA EFICACIA Y LA SEGURIDAD DE PERTUZUMAB EN COMBINACIÓN CON QUIMIOTERAPIA ESTÁNDAR FRENTE A PLACEBO MÁS QUIMIOTERAPIA ESTÁNDAR FRENTE A PLACEBO MÁS QUIMIOTERAPIA ESTÁNDAR, EN MUJERES CON CÁNCER EPITELIAL DE OVARIO RECURRENTE, RESISTENTE A PLATINO, CON EXPRESIÓN BAJA DE HER3 EN ARNm.	Financiación Privada	
ENSAYO CLÍNICO PROSPECTIVO ALEATORIZADO, DOBLE CIEGO, PARALELO CONTROLADO FRENTE A PLACEBO DE UNA VACUNA BACTERIANA POLIVALENTE (BACTEK), ADMINISTRADA POR VÍA MUCOSA SUBLINGUAL, EN SUJETOS CON ENFERMEDAD PULMONAR OBSTRUCTIVA CRÓNICA (EPOC) PARA LA EVALUACIÓN DE LA SEGURIDAD Y EFICACIA CLÍNICA Y LDE LA RESPUESTA INMUNOMODULADORA.	Financiación Privada	
ENSAYO CLÍNICO PROSPECTIVO ALEATORIZADO, DOBLE CIEGO, PARALELO CONTROLADO FRENTE A PLACEBO DE UNA VACUNA BACTERIANA POLIVALENTE (BACTEK), ADMINISTRADA POR VÍA MUCOSA SUBLINGUAL, EN SUJETOS CON ENFERMEDAD PULMONAR OBSTRUCTIVA CRÓNICA (EPOC) PARA LA EVALUACIÓN DE LA SEGURIDAD Y EFICACIA CLÍNICA Y LDE LA RESPUESTA INMUNOMODULADORA.	Financiación Privada	
ENSAYO NC25608 Dr Álvarez-Sala "ESTUDIO DE FASE 3B, MULTICÉNTRICO, DOBLE CIEGO, DE GRUPOS PARALELOS, CONTROLADO CON CARDIOVACULARES (CV) EN PACIENTES ADULTOS CON ENFERMEDAD CARDIACA CORONARIA (ECC), EQUIVALENTES DE RIESGO DE	Financiación Privada	

Título	Financiador	Importe Financiación
ECC O RIESGO ELEVADO DE ENFERMEDAD CARDIOVASCULAR (ECV)"		
CONTRATO ENSAYO CLÍNICO DR BUENO "ESTUDIO DE FASE 3B, MULTICÉNTRICO, DOBLE CIEGO, DE GRUPOS PARALELOS, CONTROLADO CON CARDIOVASCULARES (CV) EN PACIENTES ADULTOS CON ENFERMEDAD CARDIACA CORONARIA (ECC), EQUIVALENTES DE RIESGO DE ECC O RIESGO ELEVADO DE ENFERMEDAD CARDIOVASCULAR (ECV)"	Financiación Privada	
"ESTUDIO FASE II, ALEATORIZADO, CONTROLADO CON PLACEBO, DOBLE CIEGO Y MULTICÉNTRICO DE GC33 INTRAVENOSO ADMINISTRADO A 1600 MG CADA DOS SEMANAS EN PACIENTES CON CARCINOMA HEPATOCELULAR (CHC) AVANZADO IRRESECABLE O METASTÁSICO PREVIAMENTE TRATADOS".	Financiación Privada	
ESTUDIO EN FASE II, ALEATORIZADO, CONTROLADO CON PLACEBO DOBLE CIEGO Y MULTICÉNTRICO DE GC33 INTRAVENOSO ADMINISTRADO A 1600 MG CADA 2 SEMANAS EN PACIENTES CON CARCINOMA HEPATOCELULAR (CHC) AVANZADO IRRESECABLE O METASTÁSICO PREVIAMENTE TRATADOS.	Financiación Privada	
"ESTUDIO ALEATORIZADO DE FASE III, MULTICÉNTRICO, DOBLE CIEGO Y CONTROLADO CON PLACEBO PARA EVALUAR LA EFICACIA Y LA SEGURIDAD DE METMAB EN COMBINACIÓN CON TARCEVA (ERLOTINIB) EN PACIENTES CON CÁNCER DE PULMÓN NO MICROCÍTICO (CPNM) CON TUMORES POSITIVOS PARA EL DIAGNÓSTICO DE MET Y QUE HAYAN RECIBIDO LA QUIMIOTERAPIA HABITUAL PARA EL TRATAMIENTO DE LA ENFERMEAD AVANZADA O METASTÁSICA"	Financiación Privada	
"ESTUDIO FASE 3, ALEATORIZADO, DOBLE CIEGO, CONTROLADO CON PLACEBO, DE IBRUTINIB, UN INHIBIDOR DE LA TIROSINA QUINASA DE BRUTON (BTK), EN COMBINACIÓN CON BENDAMUSTINA Y RITUXIMAB (BR) EN SUJETOS CON LEUCEMIA LINFOCÍTICA CRÓNICA/LINFOMA LINFOCITO DE CÉLULAS PEQUEÑAS EN RECÍDA O REFRACTARIO".	Financiación Privada	
ESTUDIO OBSERVACIONAL TITULADO: "EFECTO DE LA INMUNOGENICIDAD DE LAS TERAPIAS ANTI-TFN SOBRE LA RESPUESTA TERAPÉUTICA OBTENIDA EN LOS PACIENTES CON PSORIASIS EN PLACAS MODERADA A GRAVE". ESTUDIO PREDIR	Financiación Privada	

Título	Financiador	Importe Financiación
"estudio multicéntrico, prospectivo, observacional, para el análisis de factores de progresión de la enfermedad renal crónica en pacientes diabéticos vs no diabéticos"	Financiación Privada	
Proyecto CARMA_ Dr Longo "EVALUACIÓN DEL RIESGO CARDIOVASCULAR, Y DE SUS DETERMINANTES, EN PACIENTES CON ARTRITIS REUMATOIDE, ESPONDILITIS ANQUILOSANTE Y ARTRITIS PSORIÁSICA".	Financiación Privada	
Proyecto CARMA_ Dr Rivera "EVALUACIÓN DEL RIESGO CARDIOVASCULAR, Y DE SUS DETERMINANTES, EN PACIENTES CON ARTRITIS REUMATOIDE, ESPONDILITIS ANQUILOSANTE Y ARTRITIS PSORIÁSICA".	Financiación Privada	
"Estudio fase II abierto prospectivo no aleatorizado para valorar la combinación de rituximab, bendamustina, mitoxantrone, dexametasona (R-BMD) en pacientes con linfoma folicular refractarios o en recaída"	Financiación Privada	
"EVALUACIÓN DE LA UTILIDAD CLÍNICA DE UN PROTOCOLO ESTANDARIZADO DE DISMINUCIÓN DE DÓISIS EN PACIENTES CON ESPONDRILARTRITIS AXIALES (EA) EN REMISIÓN CLÍNICA PERSISTENTES EN TRATAMIENTO CON ANTAGONISTAS DEL TNF: ESTUDIO MULTICÉNTRICO, ABIERTO, CONTROLADO Y ALEATORIZADO".	Financiación Privada	
Estudio AVALON "ESTUDIO OBSERVACIONAL, POSTAUTORIZCIÓN, RETROSPECTIVO PARA DETERMINAR EL FENÓMENO CLÍNICO DE LOS PACIENTES CON CÁNCER DE PULMÓN NO MICROCÍTICO DE CÉLULAS NO ESCAMOSAS EN PRIMERA LÍNEA DE TRATAMIENTO CON AVASTIN QUE HAYAN ALCANZADO UNA LARGA SUPERVIVENCIA LIBRE DE PROGRESIÓN".	Financiación Privada	
"Ensayo fase II para valorar la combinación de la lenalidomida con dosis metronómicas de ciclofosfamida en pacientes con linfoma de Hodgkin clásico refractario o en recaída"	Financiación Privada	
"Estudio en Fase 3, multicéntrico, abierto y de extensión, para evaluar la seguridad y la tolerabilidad del tratamiento con epratuzumab en pacientes con lupus eritematoso sistémico (EMBODY 4)"	Financiación Privada	
"ESTUDIO DE FASE IIB/III ALEATORIZADO, DOBLE CIEGO, CONTROLADO CON PLACEBO DE COMPARACIÓN DEL TRATAMIENTO DE PRIMERA LÍNEA CON O SIN EL PRODUCTO DE INMUNOTERAPIA	Financiación Privada	

Título	Financiador	Importe Financiación
TG4010 EN PACIENTES CON CÁNCER PULMONAR NO MICROCÍTICO (CPNM) EN ESTADIO IV		
"ESTUDIO FASE II CON AXITINIB COMO TRATAMIENTO DE MANTENIMIENTO EN PACIENTES CON CARCINOMA COLORRECTAL METASTÁSICO"	Financiación Privada	
ENSAYO CLÍNICO FASE III ALEATORIZADO PARA EVALUAR LA EFICACIA DE FOLFOX + BEVACIZUMAB VERSUS FOLFOXIRI + BEVACIZUMAB COMO TRATAMIENTO DE PRIMERA LÍNEA DE PACIENTES CON CÁNCER COLORRECTAL METASTÁSICO NO TRATADO PREVIAMENTE CON TRES O MÁS CÉLULAS TUMORALES CIRCULANTES.	Financiación Privada	
ESTUDIO CLÍNICO FASE II ALEATORIZADO PARA EXPLORAR LA INFLUENCIA DEL ESTADO DE BRAF Y PI3K, EN LA EFICACIA DE FOLFIRI + BEVACIZUMAB O CETUXIMAB, COMO TRATAMIENTO DE PRIMERA LÍNEA DE PACIENTES CON CÁNCER COLORRECTAL METASTÁSICO CON KRAS NATIVO Y MENOS DE TRES CÉLULAS TUMORALES CIRCULANTES.	Financiación Privada	
ESTUDIO VAN-EIMI-2007-01 "ESTUDIO DE COMORBILIDAD Y DE EXPRESIÓN CLÍNICA DE LAS ENFERMEDADES INFLAMATORIAS MEDIADA INMUNOLÓGICAMENTE (PSORIASIS, ESPONDILOARTROPATÍAS Y ENFERMEDAD INFLAMATORIA INTESTINAL)"	Financiación Privada	
ESTUDIO WA25204B "UN ESTUDIO SOBRE RESULTADOS CLÍNICOS PARA EVALUAR LOS EFECTOS DEL BLOQUEO DEL RECEPTOR DE LA INTERLEUCINA 6 (IL-6) CON TOCILUZUMAB (TCZ) COMPARADO CON ETANERCEPT (ETA) SOBRE EL ÍNDICE DE ACONTECIMIENTOS CARDIOVASCULARES EN PACIENTES CON ARTRITIS REUMATOIDE (AR) DE MODERADA A GRAVE.	Financiación Privada	
ESTUDIO ALEATORIZADO, EN FASE III, MULTICÉNTRICO, DOBLE CIEGO Y CONTROLADO CON PLACEBO PARA EVALUAR LA EFICACIA Y LA SEGURIDAD DE ONARTUZUMAB (MetMAb) EN COMBINACIÓN CON 5-FLUOROURACILO, ÁCIDO FOLÍNICO Y OXALIPLATINO (mFOLFOX6) EN PACIENTES CON CÁNCER GASTROESOFÁGICO HER2-NEGATIVO Y MET-POSITIVO METASTÁSICO	Financiación Privada	
ESTUDIO DE EXTENSIÓN ABIERTO	Financiación Privada	

Título	Financiador	Importe Financiación
(OLE), CONTROLADO Y MULTICÉNTRICO PARA EVALUAR LA SEGURIDAD Y LA EFICACIA A LARGO PLAZO DE AMG 145		
EFICACIA DE LA BITERAPIA CON MARAVIROC Y DARUNAVIR POTENCIADO CON RITONAVIR PARA EL TRATAMIENTO DE RESCATE PRECOZ EN PACIENTES INFECTADOS POR VIH-1: ENSAYO CLINICO PILOTO EN FASE II, MULTICÉNTRICO ALEATORIZADO, CONTROLADO Y ABIERTO. ESTUDIO BIMARTHE	Financiación Privada	
Un estudio multicéntrico, abierto, con diseño de detención anticipada, de prueba de concepto con tasquinomod en el tratamiento de pacientes con carcinoma hepatocelular, ovárico, de células renales y gástrico avanzados o metastáticos.	Financiación Privada	
Un estudio multicéntrico, abierto, con diseño de detención anticipada, de prueba de concepto con tasquinomod en el tratamiento de pacientes con carcinoma hepatocelular, ovárico, de células renales y gástrico avanzados o metastáticos.	Financiación Privada	
Un estudio multicéntrico, abierto, con diseño de detención anticipada, de prueba de concepto con tasquinomod en el tratamiento de pacientes con carcinoma hepatocelular, ovárico, de células renales y gástrico avanzados o metastáticos.	Financiación Privada	
ESTUDIO MULTICÉNTRICO, ALEATORIZADO, CONTROLADO CON PLACEBO, EN DOBLE CIEGO, DE DOS GRUPOS PARALELOS, PARA EVALUAR LA EFICACIA Y LA SEGURIDAD DEL SILDENAFILO IV EN EL TRATAMIENTO DE NEONATOS CON HIPERTENSIÓN PULMONAR PERSISTENTE DEL RECIÉN NACIDO (HPPRN) O INSUFICIENCIA RESPIRATORIA HIPÓXICA Y EN RIESGO DE HPPRN, CON UN SEGUIMIENTO A LARGO PLAZO PARA INVESTIGACIÓN DE LA EVOLUCIÓN DE SU DESARROLLO 12 Y 24 MESES DESPUÉS DE LA FINALIZACIÓN DEL TRATAMIENTO DEL ESTUDIO.	Financiación Privada	
PROTOCOLO DE RENOVACIÓN PARA PERMITIR LA CONTINUACIÓN DEL ACCESO A TIVOZANIB (AV-951) A SUJETOS PARTICIPANTES EN OTROS PROTOCOLOS CONTIVOZANIB".	Financiación Privada	
ESTUDIO ALEATORIZADO, DOBLE CIEGO, CONTROLADO CON PLACEBO Y MULTICÉNTRICO DE FASE III CON REGORAFENIB EN PACIENTES CON CARCINOMA HEPATOCELULAR (CHC)	Financiación Privada	

Título	Financiador	Importe Financiación
DESPUES DE SORAFENIB		
ESTUDIO MULTICÉNTRICO, FASE III, ABIERTO, ALEATORIZADO, EN PACIENTES CON LINFOMA NO-HODGKIN INDOLENTE AVANZADO, PREVIAMENTE NO TRATADOS PARA EVALUAR EL BENEFICIO DE GA101 (RO5072759) MAS QUIMIOTERAPIA EN COMPARACIÓN CON RITUXIMAB MÁS QUIMIOTERAPIA SEGUIDA DE TERAPIA DE MANTENIMIENTO CON GA101 O RITUXIMAB EN PACIENTES RESPONDEDORES	Financiación Privada	
ESTUDIO FASE 3, ALEATORIZADO, DOBLE CIEGO, DE NIVOLUMAB EN MONOTERAPIA O NIVOLUMAB COMBINADO CON IPILIMUMAB FRENTE A IPILIMUMAB EN MONOTERAPIA EN SUJETOS CON MELANOMA IRRESECABLE O METASTÁSICO.	Financiación Privada	
"ESTUDIO ALEATORIZADO, DOBLE CIEGO, CONTROLADO CON PLACEBO Y CON CONTROL ACTIVO DE SECUKINUMAB PARA DEMOSTRAR LA EFICACIA EN 24 SEMANAS Y EVALUAR LA SEGURIDAD, TOLERABILIDAD Y EFICACIA A LARGO PLAZO DURANTE 1 AÑO EN PACIENTES CON ARTRITIS REUMATOIDE ACTIVA QUE TIENEN UNA RESPUESTA INADECUADA A ANTI-TNFalfa".	Financiación Privada	
ESTUDIO FASE III, PROSPECTIVO, ALEATORIZADO, ABIERTO, CON DOS BRAZOS DE TRATAMIENTO, PAR EVALUR LA TASA DE REMISIÓN LIBRE DE TRATAMIENTO (RLT) EN PACIENTES CON LMC CROMOSOMA FILADELFIA POSITIVO, DESPUÉS DE DOS DURACIONES DISTINTAS DE TRATAMIENTO DE CONSOLIDACIÓN CON NILOTINIB 300 MG BID.	Financiación Privada	
ESTUDIO FASE III, ALEATORIZADO, DOBLE CIEGO Y CONTROLADO CON PLACEBO PARA COMPARAR LA EFICACIA Y LA SEGURIDAD DE AZACITIDINA ORAL MÁS EL MEJOR TRATAMIENTO EN PACIENTES CON LEUCEMIA MIELOIDE AGUDA EN REMISIÓN COMPLETA.	Financiación Privada	
"EFECTO DE IVABRADINA FRENTE A PLACEBO EN LA FUNCIÓN CARDIACA, CAPACIDAD DE EJERCICIO Y ACTIVACIÓN NEUROENDOCRINA EN PACIENTES CON INSUFICIENCIA CARDIACA CRÓNICA Y FRACCIÓN DE EYECCIÓN VENTRICULAR IZQUIERDA PRESERVADA. ESTUDIO	Financiación Privada	

Título	Financiador	Importe Financiación
INTERNACIONAL MULTICÉNTRICO, ALEATORIZADO EN DOBLE CIEGO, CONTROLADO FRENTE A PLACEBO, DE 8 MESES DE DURACIÓN".		
"EFECTO DE LA IVABRADINA EN LA COMPOSICIÓN, MORFOLOGÍA Y CARGA DE LA PLACA EN PACIENTES CON INDICACIÓN CLÍNICA DE ANGIOGRAFÍA CORONARIA. ESTUDIO INTERNACIONAL, MULTICÉNTRICO, ALEATORIZADO, DOBLE CIEGO, CONTROLADO FRENTE A PLACEBO".	Financiación Privada	
"Cohorte de la red de investigación en sida de pediatría (CORISPE)".	Financiación Privada	
CONTRATO CON VIVIA BIOTECH 2013, DRA. GABRIELA RODRÍGUEZ "Estudio para la evaluación de un test ex vivo de medicina personalizada en leucemia linfática crónica".	Financiación Privada	
"EFECTO DE LA DIETA HIPERPROTEICA EN EL METABOLISMO PROTEICO EN LACTANTES CRITICAMENTE ENFERMOS".	Financiación Privada	
ESTUDIO EN FASE 2, MULTICÉNTRICO, DOBLE CIEGO, ALEATORIZADO, CON DOSIS PARALELAS DE FRESOLIMUMAB O PLACEBO EN PACIENTES CON GLOMERULOESCLEROSIS FOCAL Y SEGMENTARIA PRIMARIA RESISTENTE A ESTEROIDES"	Financiación Privada	
ENSAYO CLÍNICO FASE III PARA ANALIZAR LA PREFERENCIA DE LA PACIENTE POR EL USO DE TRASTUZUMAB SUBCUTÁNEO (SC) V.S. INRAVENOSO (IV) EN PACIENTES CON CÁNCER DE MAMA DISEMINADO HER2-POSITIVO EN TRATAMIENTO CON TRASTUZUMAB INRAVENOSO (IV) DURANTE AL MENOS 4 MESES Y SIN PROGRESIÓN DE LA ENFERMEDAD.	Financiación Privada	
ESTUDIO DE FASE III, ALEATORIZADO, A DOBLE CIEGO, CONTROLADO CON PLACEBO SOBRE TERAPIA ADYUVANTE CON VEMURAFENIB (RO5185426) EN PACIENTES CON MELANOMA CUTÁNEO CON MUTACIÓN BRAF RESECADO QUIRÚRGICAMENTE CON ALTO RIESGO DE RECIDIVA.	Financiación Privada	
Estudio aleatorizado en fase II de paclitaxel con GDC-0941 frente a paclitaxel con placebo en pacientes con cáncer de mama localmente recurrente o metastásico.	Financiación Privada	
Estudio de fase III, aleatorizado, doble ciego para evaluar la seguridad y la eficacia de el vitegravir/cobicistat/emtricitabina/tenofovir alafenamida en comparación con el vitegravir/cobicista/emtricitabina/tenofovir disoproxil fumarato en adultos VIH-1	Financiación Privada	

Título	Financiador	Importe Financiación
positivos sin tratamiento previo con antirretrovirales".		
Estudio de fase III, aleatorizado, doble ciego para evaluar la seguridad y la eficacia de elvitegravir/cobicistat/emtricitabina/tenofovir alafenamida en comparación con elvitegravir/cobicistat/emtricitabina/tenofovir disproxil fumarato en adultos VIH-1 positivos sin tratamiento previo con antirretrovirales.	Financiación Privada	
"ESTUDIO DE FASE II, MULTICÉNTRICO, ALEATORIZADO, DOBLE CIEGO, CONTROLADO CON PLACEBO, PARA EVALUAR LA EFICACIA Y LA SEGURIDAD DE GS-6624 EN PACIENTES CON FIBROSIS PULMONAR IDIOPÁTICA (RAINIER)"	Financiación Privada	
Estudio alatorizado, doble ciego, controlado paralelamente con placebo con una fase de extensión abierta para evaluar el impacto de la solución de testosterona sobre los niveles de testosterona total, deseo sexual y energía en hombres con hpogonadismo.	Financiación Privada	
ESTUDIO DE FASE, MULTICÉNTRICO, DOBLE CIEGO, CONTROLADO CON PLACEBO, DE SUSPENSIÓN ALEATORIZADA, SEGUIDO DE UN PERÍODO DE EXTENSIÓN EN ABIERTO PARA EVALUAR LA EFICACIA Y LA SEGURIDAD DE AMIFAMPRIDINA FOSFATO (3,4-DIAMINOPIDIRINA FOSFATO) EN PACIENTES CON SÍNDROME MIASTÉNICO DE LAMBERT-EATON (SMLE)	Financiación Privada	
ESTUDIO FASE 2 ALEATORIZADO PARA VALORAR LA EFICACIA Y LA TOLERABILIDAD DE VELIPARIB EN COMBINACIÓN CON TEMOZOLOMIDA O VELIPARIB EN COMBINACIÓN CON CARBOPLATINO Y PACLITAXEL, FRENTE A PLACEBO MAS CARBOPLATINO Y PACLITAXEL, EN PACIENTES CON CÁNCER DE MAMA METASTÁSICO CON MUTACIÓN DE BRCA1 O BRCA2"	Financiación Privada	
ESTUDIO EN FASE II, ABIERTO, ALEATORIZADO, DE MM-111 Y PACLITAXEL CON O SIN TRASTUZUMAB, EN PACIENTES CON CARCINOMA QUE EXPRESA HER2 "TRADICIONAL" Y "NO TRADICIONAL" DE ESÓFAGO DISTAL, UNIÓN GASTROESOFÁGICA (GE) O ESTOMÁGO, EN LOS QUE HA FRACASO EL TRATAMIENTO DE PRIMERA LÍNEA PARA AL ENFERMEDAD METASTÁSICA O LOCALMENTE AVANZADA.	Financiación Privada	
"ESTUDIO MULTICENTRICO, DE TRATAMIENTO INTERVENCIONISTA, ALEATORIZADO, DOBLE CIEGO, CONTROLADO CON PLACEBO PARA	Financiación Privada	

Título	Financiador	Importe Financiación
EVALUAR LA EFICACIA Y LA SEGURIDAD DE DOS DOSIS DIFERENTES DE NEFECON EN PACIENTES CON NEFROPATIA IgA PRIMARIA EN RIESGO DE DESARROLLAR ENFERMEDAD RENAL EN ETAPA TERMINAL (ERET)"		
"ESTUDIO FASE 3, ALEATORIZADO, DOBLE CIEGO, CONTROLADO CON PLACEBO DEL INHIBIDOR DE LA TIROINA QUINASA DE BRUTON (BTK), PCI-32765 (IBRUTINIB), EN COMBINACIÓN CON BENDAMUSTINA Y RITUXIMAB (BR) EN SUJETOS CON LINFOMA DE CÉLULAS DEL MANTO DE NUEVO DIAGNÓSTICO".	Financiación Privada	
ESTUDIO ALEATORIZADO EN FASE II DE VINOURELBINA ORAL Y CISPLATINO SEGUIDOS POR MANTENIMIENTO CON VINOURELBINA ORAL COMO AGENTE UNICO FRENTE A GEMCITABINA Y CISPLATINO SEGUIDOS DE MANTENIMIENTO CON GEMCITABINA COMO AGENTE ÚNICO EN PRIMERA LINEA EN PACIENTES CON CÁNCER DE PULMÓN NO MICROCÍTICO LOCALMENTE AVANZADO O METASTÁSICO CON TIPO HISTOLÓGICO ESCAMOSO-	Financiación Privada	
ESTUDIO SER-TRA-2012-01 DR CARREÑO "CREACIÓN DE UN REGISTRO DE PACIENTES CON SÍNDROME DE SJÖGREN PRIMARIO"	Financiación Privada	
ESTUDIO SER-TRA-2012-01 DR LÓPEZ LONGO "CREACIÓN DE UN REGISTRO DE PACIENTES CON SÍNDROME DE SJÖGREN PRIMARIO"	Financiación Privada	
"CREACIÓN DE UN REGISTRO DE PACIENTES CON SÍNDROME DE SJÖGREN PRIMARIO"	Financiación Privada	
ESTUDIO FASE III ALEATORIZADO, DOBLE CIEGO, MULTI-CENTRICO, EN GRUPOS PARALELOS, PARA EVALUAR LA EFICACIA Y SEGURIDAD DE VCD/CPa FRENTE A PLACEBO EN HOMBRES CON CÁNCER DE PRÓSTATA METASTÁSICO RESISTENTE A LA CASTRACIÓN ELEGIBLES PARA PRIMERA LINEA DE QUIMIOTERAPIA	Financiación Privada	
ESTUDIO MULTICÉNTRICO, DOBLE CIEGO Y DOBLE SIMULACIÓN,	Financiación Privada	

Título	Financiador	Importe Financiación
ALEATORIZADO Y CONTROLADO CON PRINCIPIO ACTIVO, PARA COMPARAR LA EFICACIA Y LA SEGURIDAD DE LACOSAMIDA (200 A 600 mg/día) FRENTE A CARBAMAZEPINA DE LIBERACIÓN CONTROLADA (400 A 1200 mg/día), ADMINISTRADA EN SUJETOS (>= 16 años) CON EPILEPSIA DE DIAGNÓSTICO NUEVO O RECIENTE Y AFECTOS DE CRISIS TÓNICO-CLÓNICAS DE COMIENZO PARCIAL O GENERALIZADAS.		
ESTUDIO OBSERVACIONAL "GLOBAL SIMPLICITY REGISTRY WHERE SYMPPLICITY STANDS FOR PROSPECTIVE REGISTRY FOR SYMPATHETIC RENAL DENERVATION IN SELECT INDICATIONS THROUGHOUT 3-5 YEARS	Financiación Privada	
Estudio fase II de Regorafenib como agente único para el tratamiento de primera línea de pacientes con Cáncer Colorrectal Metastásico (CCRM) frágiles y/o no candidatos a recibir poliquimioterapia".	Financiación Privada	
ESTUDIO ABIERTO, ALEATORIZADO, DE GRUPOS PARALELOS, CONTROLADO CON FÁRMACO ACTIVO, MULTICÉNTRICO, DE NO-INFERIORIDAD DE DABIGATRÁN ETEXILATO FRENTE AL CUIDADO ESTÁNDAR PARA EL TRATAMIENTO DEL TROMBOEMBOLISMO VENOSO EN NIÑOS DESDE RECIÉN NACIDOS HASTA MENOS DE 18 AÑOS. ESTUDIO DIVERSITY	Financiación Privada	
Estudio abierto de afatinib en pacientes no tratados (primera línea) o tratados previamente con quimioterapia con cáncer de pulmón no microcítico (CPNM) localmente avanzado o metastásico portadores de mutación(es) de EGFR	Financiación Privada	
Ensayo sobre la progresión de la fibrilación auricular (estudio ATTEST)	Financiación Privada	
Ensayo Clínico multicéntrico, aleatorizado, doble ciego y controlado por Placebo, comparando el uso de la hipotermia corporal total moderada precoz con Topiramato o con Placebo en recién nacidos asfixiados evolucionando a encefalopatía hipóxicoisquémica moderada a severa.	Financiación Privada	
ESTUDIO Estudio multicéntrico, aleatorizado, a doble ciego y controlado con placebo que evalúa el efecto de una reducción adicional del colesterol LDL en los acontecimientos cardiovasculares mayores, cuando AMG 145 se utiliza en combinación con estatinas en pacientes con enfermedad cardiovascular clínicamente evidente	Financiación Privada	

Título	Financiador	Importe Financiación
Estudio multicéntrico de dosis múltiples, con dos grupos, control activo, doble ciego y doble enmascarado para comparar la eficacia y la seguridad terapéutica de dosis orales de cinacalcet HCl con dosis intravenosas de AMG 416 en sujetos sometidos a hemodiálisis con hiperparatiroidismo secundario	Financiación Privada	
Estudio aleatorizado, doble-cego y comparativo de ZYTIGA® (acetato de abiraterona), más dosis bajas de prednisona, más terapia de privación de andrógenos (TPA), frente a TPA sola en sujetos con cáncer de próstata metastásico sin tratamiento hormonal previo (CPmSTHP), de nuevo diagnóstico y alto riesgo	Financiación Privada	
ESTUDIO FASE 1 PARA EVALUAR LA SEGURIDAD, FARMACOCINÉTICA Y FARMACODINAMIA DE JNJ-42756493, UN PANINHIBIDOR TIROSINA QUINASA DEL RECEPTOR DEL FACTOR DEL CRECIMIENTO DE LOS FIBROBLASTOS (FGFR) EN SUJETOS CON TUMORES SÓLIDOS AVANZADOS O RESISTENTES, O CON LINFOMA.	Financiación Privada	
ENSAYO CLÍNICO EN FASE 3, ALEATORIZADO, MULTICÉNTRICO, DOBLE CIEGO CON PD0332991 (INHIBIDOR ORAL DE CDK 4/6) EN COMBINACIÓN CON LETROZOL COMPARADO CON PLACEBO MÁS LETROZOL EN EL TRATAMIENTO DE PACIENTES POSMENOPÁUSICAS CON CÁNCER DE MAMA RE (+), HER2 (-) QUE NO HAN RECIBIDO TRATAMIENTO SISTÉMICO PREVIO PARA LA ENFERMEDAD AVANZADA	Financiación Privada	
ESTUDIO EN FASE 2/3, MULTICÉNTRICO, ABIERTO, ALEATORIZADO DE nab®-PACLITAXEL SEMANAL COMBINADO CON GEMCITABINA/CARBOPLATINO, EN COMPARACIÓN CON GEMCITABINA/CARBOPLATINO, COMO TRATAMIENTO DE PRIMERA LÍNEA EN PACIENTES CON CÁNCER DE MAMA METASTÁSICO CON RE, RPg Y HER2 NEGATIVOS (TRIPLE NEGATIVO)	Financiación Privada	
Estudio de seguimiento a largo plazo de los sujetos que participaron en un ensayo clínico en el que se administró asunaprevir (BMS-650032) y/o daclatasvir (BMS-790052) para el tratamiento de la hepatitis C crónica.	Financiación Privada	
ESTUDIO OBSERVACIONAL "Efectos del bloqueo beta-adrenérgico sobre la función cardíaca, la hemodinámica sistémica y	Financiación Privada	

Título	Financiador	Importe Financiación
esplácica y la función renal en pacientes cirróticos con ascitis refractaria"		
ESTUDIO INTERNACIONAL ALEATORIZADO DE FASE IV PARA LA EVALUACIÓN MÉDICA Y MÉDICO-ECONÓMICA DE UN PROGRAMA DE TRATAMIENTO DOMICILIARIO DE PACIENTES CON ENFERMEDAD PULMONAR OBSTRUCTIVA CRÓNICA DE ESTADIO GOLD III/IV.	Financiación Privada	
Estudio AT13387, inhibidor de la HSP90, en monoterapia o en combinación con acetato de abiraterona en el tratamiento de pacientes con cáncer de próstata resistente a la castración (CPRC) que ya no responden a la abiraterona	Financiación Privada	
Estudio en fase 2, multicéntrico, aleatorizado, con doble enmascaramiento, controlado con placebo, de dos grupos de tratamiento, que compara la combinación de clorhidrato de tivozanib más paclitaxel, frente a placebo más paclitaxel para el tratamiento de pacientes con un cáncer de mama triple negativo que sea recidivante, metastásico o ambos	Financiación Privada	
Estudio aleatorizado, multicentrico que compara la eficacia de la combinación de Daptomicina y Fosfomicina frente a la Daptomicina en monoterapia para el tratamiento de la bacteriemia por Staphylococcus aureus resistente a la metilina en pacientes hospitalizados.	Financiación Privada	
Estudio prospectivo de fase II, abierto, multicéntrico, no controlado, de refametinib (BAY 86-9766) en combinación con Sorafenib en pacientes con carcinoma hepatocelular (HCC) y mutación RAS en primera línea de tratamiento	Financiación Privada	
Ensayo NEMO (melanoma NRAS e inhibidor MEK): Estudio aleatorizado de Fase III, abierto, multicéntrico, de dos brazos, que compara la eficacia de MEK162 frente a Dacarbazina en pacientes con melanoma avanzado no resecable o metastásico con mutación NRAS positiva	Financiación Privada	
Estudio que compara la combinación de LGX818 más MEK162 frente a vemurafenib, y LGX818 en monoterapia frente a vemurafenib en melanoma BRAF mutado.	Financiación Privada	
Estudio multicéntrico, aleatorizado, abierto, controlado, de 12 meses de seguimiento para evaluar el impacto en la función renal de un régimen inmunosupresor basado en la minimización de tacrolimus en asociación con everolimus en pacientes receptores de un trasplante hepático de novo. Estudio REDUCE.	Financiación Privada	
Estudio aleatorizado, fase II, para explorar la eficacia y la viabilidad de rotaciones en primera línea entre sunitinib y everolimus, en comparación con el tratamiento consecutivo con	Financiación Privada	

Título	Financiador	Importe Financiación
sunitinib en primera línea y everolimus en segunda línea, hasta la progresión, en pacientes con adenocarcinoma renal metastásico de células claras.		
ESTUDIO DE FASE III MULTICÉNTRICO, ALEATORIZADO, DOBLE CIEGO, CONTROLADO CNO PLACEBO PARA EVALUAR LA EFICACIA, SEGURIDAD Y TOLERABILIDAD DE SERELAXINA AÑADIDA A LA TERAPIA DE REFERENCIA EN PACIENTES CON INSUFICIENCIA CARDÍACA AGUA	Financiación Privada	
Ensayo Fase IIIb, aleatorizado, doble ciego, de grupos paralelos, multicéntrico, para comparar el riesgo de muerte cardiovascular, infarto de miocardio e ictus isquémico en pacientes con enfermedad arterial periférica establecida, tratados con ticagrelor vs clopidogrel (EUCLID-Examinando el Uso de tiCagreLor en EAP).	Financiación Privada	
ARCHER 1050: ESTUDIO EN FASE III, ALEATORIZADO, ABIERTO, SOBRE LA EFICACIA Y SEGURIDAD DE DACOMITINIB (PF 00299804) FRENTE A GEFITINIB, EN EL TRATAMIENTO DE PRIMERA LÍNEA DEL CÁNCER DE PULMÓN NO MICROCÍTICO LOCALMENTE AVANZADO O METASTÁSICO EN PACIENTES CON MUTACION(ES) ACTIVADORA(S) DEL RECEPTOR DEL FACTOR DE CRECIMIENTO EPIDÉRMICO (EGFR)	Financiación Privada	
ESTUDIO "Un ensayo de fase 3 estudio de como actua lenvatinib en el tratamiento de pacientes con cáncer de hígado que no se beneficiarían de la cirugía en comparación contra el sorafenib. El ensayo se lleva a cabo en todo el mundo, los pacientes y sus médicos sabrán si están recibiendo lenvatinib o sorafenib"	Financiación Privada	
Estudio de fase III aleatorizado y doble ciego para comparar la eficacia y seguridad de la combinación de gemcitabina y TH-302 con las de la combinación de gemcitabina y placebo en pacientes con adenocarcinoma de páncreas irresecable localmente avanzado o metastático que no hayan recibido tratamiento con anterioridad	Financiación Privada	
Evaluación de la bioprótesis aórtica sin suturas Enable (ESTUDIO EASE)	Financiación Privada	
CONVENIO COLABORACION EN ACTIVIDAD DE INTERES GENERAL CON SANOFI AVENTIS "Proyecto Neuropsicología y Esclerosis Múltiple 2013. Implantación de la base de datos"	Financiación Privada	
ACUERDO CESIÓN DE 2 EQUIPOS (Biotek Plate Reader ELX 808 y Ordenador Toshiba Satellite Pro)	Financiación Privada	
CONTRATO LICENCIA DE SOLICITUDES	Financiación Privada	

Título	Financiador	Importe Financiación
DE PATENTE Y KNOW-HOW CON MEDICAL SIMULATOR "Simulador de Sutura Uterina"		
CONVENIO MARCO DE COLABORACION CON ESCUELA POLITECNICA EJERCITO ECUADOR (ESPE) "Mejorar el conocimiento de la transmisión de Tuberculosis en Población Indígena de Ecuador y Perú: Plan Piloto de Genotipado Avanzado en Mycobacterium Tuberculosis sobre muestras Respiratorias".	Financiación Privada	
Ensayo clínico de factibilidad y seguridad de la inyección intramiocárdica de células madre autólogas procedentes de médula ósea en niños con síndrome del ventrículo izquierdo hipoplásico	Financiación Privada	
ENSAYO FASE IB CON ESCALADA DE DOSIS, ABIERTO, MULTICÉNTRICO PARA EVALUAR LDE225 EN COMBINACIÓN CON DOCETAXEL EN PACIENTES CON CÁNCER DE MAMA AVANZADO (CMA) TRIPLE NEGATIVO (TN)". ESTUDIO EDALINE.	Financiación Privada	
ESTUDIO FASE II ALEATORIZADO Y MULTICÉNTRICO DE DOS BRAZOS DE TRATAMIENTO (R-COMP VERSUS R-CHOP) EN PACIENTES DE EDAD AVANZADA (>=60 AÑOS) CON LINFOMA DIFUSO DE CÉLULAS B GRANDES (LDCBG)/LINFOMA FOLICULAR GRADO IIIb NO LOCALIZADO DE NUEVO DIAGNÓSTICO.	Financiación Privada	
Estudio fase III nacional, multicéntrico, abierto, aleatorizado, de tratamiento de inducción con bortezomib/lenalidomida/dexametasona (VRD-GEM), seguido de altas dosis de quimioterapia con melfalán-200 (MEL-200) vs. busulfan-melfalán (BUMEL) y consolidación con VRD-GEM para pacientes con mieloma múltiple sintomático de nuevo diagnóstico menores de 65 años	Financiación Privada	
ESTUDIO DE FASE Ib/II DE GDC-0068 O GDC-0980 MÁS ACETATO DE ABIRATERONA FRENTE A ACETATO DE ABIRATERONA EN PACIENTES CON CÁNCER DE PRÓSTATA RESISTENTE A LA CASTRACIÓN QUE HAYAN SIDO PREVIAMENTE TRATADOS CON QUIMIOTERAPIA BASADA EN DOCETAXEL	Financiación Privada	
ESTUDIO DE FASE III, ALEATORIZADO, MULTICÉNTRICO, DOBLE CIEGO Y CONTROLADO CON PLACEBO PARA EVALUAR LA EFICACIA Y LA SEGURIDAD DE ONARTUZUMAB EN	Financiación Privada	

Título	Financiador	Importe Financiación
COMBINACIÓN CON ERLOTINIB COMO TRATAMIENTO DE PRIMERA LÍNEA EN PACIENTES CON CÁNCER DE PULMÓN NO MICROCÍTICO (CPNM) EN ESTADIO IIB O IV IRRESECABLE Y POSITIVO PARA MET QUE PORTAN UNA MUTACIÓN ACTIVADORA DE EGFR		
Estudio abierto de fase 3 para evaluar el cambio de un tratamiento combinado que contiene TDF por un tratamiento combinado en un solo comprimido (TSC) que contiene TAF en sujetos infectados por el VIH-1 con supresión virológica	Financiación Privada	
Estudio multicéntrico, aleatorizado y controlado para evaluar la eficacia y seguridad del recambio plasmático a corto plazo seguido de plasmaféresis a largo plazo con infusiones de albúmina humana combinada con inmunoglobulina intravenosa en pacientes con enfermedad de Alzheimer leve-moderada.	Financiación Privada	
ESTUDIO DE FASE III b PARA EVALUAR LA EFICACIA, SEGURIDAD Y TOLERABILIDAD DE TOCILIZUMAB (TCZ) SUBCUTÁNEO (SC) ADMINISTRADO COMO MONOTERAPIA O EN COMBINACIÓN CON METOTREXATO (MTX) U OTROS FAMEs NO BIOLÓGICOS EN PACIENTES CON ARTRITIS REUMATOIDE	Financiación Privada	
"Estudio de fase II multicéntrico aleatorizado para comparar la combinación de trastuzumab y capecitabina, con o sin pertuzumab, en pacientes con cáncer de mama metastásico positivo para HER2 que hayan progresado tras una línea de tratamiento basado en trastuzumab en el contexto metastásico (PHEREXA)"	Financiación Privada	
EFICACIA Y SEGURIDAD DE UNA SOLA INYECCIÓN INTRAPROSTÁTICA DE NX-1207 GUIADA POR ECOGRAFÍA TRANSRECTAL EN PACIENTES CON SÍNTOMAS DEL TRACTO URINARIO INFERIOR ASOCIADOS A HIPERPLASIA PROSTÁTICA BENIGNA: ESTUDIO EUROPEO DE FASE III	Financiación Privada	
ESTUDIO EPIDEMIOLÓGICO, PROSPECTIVO, MULTICÉNTRICO PARA LA CARACTERIZACIÓN DE LA NEUMONÍA ASOCIADA A CUIDADOS SANITARIOS E IMPLICACIÓN DE LA COLONIZACIÓN POR STREPTOCOCCUS PNEUMONIAE O STAPHYLOCOCCUS AUREUS.	Financiación Privada	
ESTUDIO DE VALIDACIÓN DE UNA PRUEBA DIAGNÓSTICA MULTIPARAMÉTRICA EN SANGRE PARA EL DIAGNÓSTICO DE LA ENFERMEDAD	Financiación Privada	

Título	Financiador	Importe Financiación
DE ALZHEIMER.		
Estudio multicéntrico, aleatorizado, doble ciego, basado en eventos, que compara la eficacia y seguridad de Rivaroxaban oral con placebo en la reducción del riesgo de muerte, infarto de miocardio o ictus, en pacientes con insuficiencia cardiaca crónica y enfermedad arterial coronaria significativa tras una hospitalización por exacerbación de la insuficiencia cardiaca.	Financiación Privada	
ESTUDIO DE SEGUIMIENTO, MULTICÉNTRICO, DOBLE CIEGO Y DOBLE SIMULACIÓN, PARA EVALUAR LA SEGURIDAD A LARGO PLAZO DE LACOSAMIDA (200 A 600 MG/DÍA) FRENTE A CARBAMAZEPINA (400 A 1.200 MG/DÍA), INISTRADAS EN MONOTERAPIA, EN SUJETOS (IGUAL O MAYOR DE 16 AÑOS) AFECTOS DE CRISIS DE COMIENZO PARCIAL O TÓNICO-CLÓNICAS GENERALIZADAS PROCEDENTES DEL ESTUDIO SP0993.	Financiación Privada	
Estudio Observacional "Evaluación de un programa de Soporte remoto a pacientes con EPOC y exacerbaciones frecuentes sobre la calidad de vida y evolución de la enfermedad.	Financiación Privada	
Estudio aleatorizado, controlado con producto activo, con doble enmascaramiento y periodo de extensión abierto para evaluar la eficacia, seguridad y tolerabilidad a largo plazo de 3,2 g/día de TP05 para el tratamiento de la colitis ulcerosa (CU) activa	Financiación Privada	
Estudio de fase IIIb, multicéntrico, multinacional, aleatorizado, doble ciego, controlado con placebo, de grupos paralelos para evaluar la eficacia renal y sobre la glucemia de la administración de linagliptina 5 mg una vez al día durante 24 semanas a pacientes con diabetes tipo 2 y micro o macroalbuminuria (30-3000 mg/g creatinina) y en tratamiento estándar actual para la nefropatía diabética (inhibidor de la enzima convertidora de la angiotensina o antagonista de los receptores de la angiotensina) ? MARLINA (Efficacy, safety & Modification of Albuminuria in type 2 diabetes subjects with Renal disease with LINAgliptin)	Financiación Privada	
ESTUDIO OBSERVACIONAL "REGISTRO DE CASOS DE OSTEONECROSIS MANDIBULAR. ESTUDIO EPA-LA	Financiación Privada	
Eficacia de las técnicas de segunda generación para prevenir las trombosis y aumentar la supervivencia de Fístulas arteriovenosas autólogas.	Financiación Privada	
ESTUDIO ALEATORIZADO, MULTICÉNTRICO, DOBLE CIEGO, DE GRUPOS PARALELOS Y CONTROLADO CON PLACEBO DE LOS EFECTOS DE CANAGLIFLOZINA EN LOS	Financiación Privada	

Título	Financiador	Importe Financiación
CRITERIOS DE VALORACIÓN RENALES EN SUJETOS ADULTOS CON DIABETES MELLITUS DE TIPO 2".		
Estudio prospectivo, multicéntrico, randomizado, abierto, controlado con fármaco activo, de dos grupos paralelos y fase III para comparar la eficacia y la seguridad de masitinib con sunitinib en pacientes con tumor del estroma gastrointestinal tras progresión con imatinib a la dosis de 400mg como primera línea de tratamiento	Financiación Privada	
Mantenimiento de Acetato de Abiraterona en Combinación con Docetaxel tras Progresión de la Enfermedad a Acetato de Abiraterona en Pacientes con Cáncer de Próstata Metastásico Resistente a la Castración (CPRCm). Estudio Fase II Aleatorizado.	Financiación Privada	
Estudio de fase 2 multicéntrico, aleatorizado, abierto, de dosis múltiples de sotatercept (ACE-011) administrado por vía intravenosa y subcutánea, en sustitución de fármacos estimuladores de la hematopoyesis, en pacientes con nefropatía renal terminal en hemodiálisis mediante grupos de aumento escalonado de la dosis en la parte 1, seguido de un estudio de grupos paralelos y con control activo de la(s) dosis y pauta(s) seleccionada(s) en la parte 2, para evaluar la farmacocinética, seguridad, tolerabilidad, eficacia, pauta posológica y farmacodinamia de sotatercept	Financiación Privada	
Estudio de fase III, multicéntrico, aleatorizado, doble ciego, de ARN-509 controlado con placebo en hombres con cáncer de próstata no metastásico (M0) y resistente a la castración	Financiación Privada	
ESTUDIO DE FASE III, ALEATORIZADO Y DOBLE CIEGO DE PF-05280014 MÁS PACLITAXEL EN COMPARACIÓN CON TRASTUZUMAB MÁS PACLITAXEL PARA EL TRATAMIENTO DE PRIMERA LÍNEA DE PACIENTES CON CÁNCER DE MAMA METASTÁSICO HER2 POSITIVO	Financiación Privada	
Estudio Fase III, aleatorizado, doble ciego, controlado con placebo de regorafenib adyuvante frente a placebo en pacientes con cáncer colorrectal en estadio IV después de un tratamiento curativo de metástasis hepática.	Financiación Privada	
ESTUDIO ALEATORIZADO, MULTICÉNTRICO, ABIERTO Y DE GRUPOS PARALELOS PARA INVESTIGAR LA EFICACIA Y SEGURIDAD DE BAY 85-3934 POR VÍA ORAL Y UN COMPARADOR ACTIVO (DARBEPOETINA ALFA) EN EL TRATAMIENTO DE MANTENIMIENTO DE	Financiación Privada	

Título	Financiador	Importe Financiación
LA ANEMIA ANTES DE DIÁLISIS EN SUJETOS CON NEFROPATÍA CRÓNICA EN TRATAMIENTO CON DARBEPOTINA EN EUROPA Y EL PACÍFICO ASIÁTICO".		
ESTUDIO DE EXTENSIÓN CONTROLADO, MULTICÉNTRICO, DE GRUPOS PARALELOS, ABIERTO, PARA INVESTIGAR, LA EFICACIA Y SEGURIDAD DE BAY 85-394 POR VÍA ORAL Y EL FÁRMACO COMPARADOR, DARBEPOETINA ALFA, EN EL TRATAMIENTO A LARGO PLAZO DE LA ANEMIA ANTES DE LA DIÁLISIS EN PACIENTES CON NEFROPATÍA CRÓNICA EN EUROPA Y EL PACÍFICO ASIÁTICO".	Financiación Privada	
Estudio en fase II, abierto, multicéntrico, de dabrafenib en combinación con trametinib en pacientes con melanoma BRAF positivo y metástasis cerebrales	Financiación Privada	
Ensayo clínico CHART-1: Tratamiento regenerador cardiopoyético de la insuficiencia cardíaca congestiva Eficacia y seguridad de las células cardiopoyéticas mesenquimales derivadas de la médula ósea (C3BS-CQR-1) para el tratamiento de la insuficiencia cardíaca isquémica crónica en estadio avanzado	Financiación Privada	
"Estudio multinacional, prospectivo, observacional en pacientes con melanoma irreseccable o metastásico"	Financiación Privada	
Estudio multicéntrico, aleatorizado, doble ciego de 52 semanas de seguimiento de secukinumab subcutáneo para demostrar la eficacia evaluada mediante el Índice de severidad y área de la psoriasis a las 16 semanas de tratamiento comparado con ustekinumab y para evaluar la seguridad, tolerabilidad y eficacia a largo plazo en pacientes con psoriasis en placas de moderada a grave	Financiación Privada	
Estudio multicéntrico, de grupos paralelos, de seguridad y eficacia a largo plazo de CNTO 136 (sirukumab) en artritis reumatoide en sujetos que han completado el tratamiento en los estudios CNTO136ARA3002 (SIRROUND-D) y CNTO136ARA3003 (SIRROUND-T)	Financiación Privada	
Estudio multicéntrico, de grupos paralelos, de seguridad y eficacia a largo plazo de CNTO 136 (sirukumab) en artritis reumatoide en sujetos que han completado el tratamiento en los estudios CNTO136ARA3002 (SIRROUND-D) y CNTO136ARA3003 (SIRROUND-T)	Financiación Privada	
Registro de pacientes con dispositivo biorreabsorbible en la práctica clínica habitual - REPARA.	Financiación Privada	
Estudio cruzado, aleatorizado, doble ciego y controlado con placebo para evaluar la	Financiación Privada	

Título	Financiador	Importe Financiación
eficacia clínica y la seguridad de la administración subcutánea del inhibidor de la esterasa C1 derivado de plasma humano en el tratamiento profiláctico del angioedema hereditario.		
Evaluación de un programa educación y guía para la adherencia a Eliquis en Fibrilación Auricular No Valvular (AEGEAN)	Financiación Privada	
ESTUDIO DIREGL06765-1 "Factores predictores del control de la hemoglobina glicada (HbA1c) y la necesidad de intensificación en pacientes con Diabetes Mellitus Tipo 2 con valores de glucosa en ayunas controlados y en tratamiento con insulina basal"	Financiación Privada	
ESTUDIO OBSERVACIONAL "Procedimientos de Registro de termoplastia bronquial (BT) Sinopsis de protocolo de Registro de BT EMEA".	Financiación Privada	
Estudio de fase IIb, multicéntrico, aleatorizado, doble ciego, controlado por placebo, de varias dosis, de 24 semanas de duración, para evaluar la eficacia y seguridad de ataccept en pacientes con lupus eritomatoso sistémico (LES".	Financiación Privada	
ESTUDIO EPI-CT "Estudio de cohorte de niños con exposición diagnóstica substancial a radiaciones ionizantes"	Financiación Privada	
CONVENIO CON LA UNIVERSIDAD EUROPEA DE MADRID (Prácticas formativas Ciclo Formativo Técnico Superior en Laboratorio de Diagnóstico Clínico)	Financiación Privada	
CONTRATO alloGENOMICS CON SISTEMAS GENÓMICOS "Conformación de un panel genómico para el pronóstico de complicaciones postrasplante alogénico de progenitores hematopoyéticos".	Financiación Privada	
CONVENIO ESPECIFICO CON UNIVERSIDAD POLITECNICA DE MADRID Proyecto "Influencia de un programa de ejercicio físico moderado en la calidad de vida de las mujeres afectadas por el Cáncer de Mama"	Financiación Privada	
CONVENIO MARCO UCM COLABORACION EDUCATIVA "Prácticas académicas externas, así como trabajo Fin de Grado/ Master (TFG/TFM) en FIBHGM (Desco). Master en Genética y Biología Celular (2014-2015)	Financiación Privada	
CONVENIO MARCO PROSIGNA CON NANOSTRING "Use by laboratory of the prosigna Breast Cancer Genesignature Assay Kit and Roche FFPET RNA Isolation Kids"	Financiación Privada	
Acuerdo de Subvención Para un Proyecto de Educación Carefusion "Comparative In Vitro Study of Two Different Needleless Connectors Using a Daily Touch and	Financiación Privada	

Título	Financiador	Importe Financiación
Manipulation Model"		
CONTRATO PATROCINIO CON NOVARTIS FARMACEUTICA, S.A. "Colaboración en la Acreditación del Laboratorio de Oncología Traslacional para la mejor ejecución de los ensayos clínicos que Novartis realiza en el HGM".	Financiación Privada	
CONTRATO CON GRIFOLS "Evaluation of Secondary Antibody Deficiency as a Risk Factor of Severe Infection, and its Reconstitution with Intravenous Inmunoglobulin (IVIG)	Financiación Privada	
CONTRATO CON STALLERGENES IBÉRICA, S.A. "Ampliar la formación en el área de alergología a especialistas de este mismo ámbito"	Financiación Privada	
SERVICIO DE VALIDACION Y ASESORIA CLINICA Y DISEÑO DE TÉCNICA DE SIMULACIÓN ANATÓMICA EN EL PROYECTO INNPACTO 2012 IPT-2012-0401-300000 DE LA UNIVERSIDAD CARLOS III DE MADRID	Financiación Privada	
CONTRATO DE PRESTACIÓN DE SERVICIOS CON BIOCRUCES (FUNDACIÓN VASCA DE INNOVACIÓN E INVESTIGACIONES SANITARIAS) "Aislamiento y expansión de las células mesenquimales que se llevan a cabo en la sala Blanca"	Financiación Privada	
Estudio en fase 4, aleatorizado, controlado de eficacia y seguridad del uso de la presión continua de la vía aérea CPAP Bussignac en el periodo postoperatorio inmediato de los pacientes sometidos a cirugía de resección pulmonar como profilaxis de las complicaciones respiratorias postoperatorias	Financiación Privada	
"Estudio observacional, posautorización, prospectivo para desarrollar y validar una herramienta pronostica que permita optimizar las terapias en pacientes con hepatitis crónica C genotipo 1 y 4"	Financiación Privada	
"Estudio observacional, posautorización, prospectivo para desarrollar y validar una herramienta pronostica que permita optimizar las terapias en pacientes con hepatitis crónica C genotipo 1 y 4"	Financiación Privada	
Estudio fase III de Palbociclib (PD-0332991) en combinación con Exemestano frente a quimioterapia (capecitabina) en pacientes con Cáncer de Mama Avanzado (CMA) con Receptores Hormonales (RH) positivos y HER2 negativo con Resistencia a inhibidores de Aromatasa no-esteroideos. "Estudio PEARL?"	Financiación Privada	
Estudio doble ciego, controlado con placebo, aleatorio, de fase 2, para evaluar	Financiación Privada	

Título	Financiador	Importe Financiación
la eficacia y seguridad del tratamiento de antenimiento con PankoMab-GEX TM después de la quimioterapia en pacientes con carcinoma epitelial de ovario recurrente		
Registro del seguimiento a largo plazo de sujetos que lograron una respuesta virológica sostenida al tratamiento en los ensayos promovidos por Gilead en sujetos con infección por hepatitis C crónica	Financiación Privada	
Registro del seguimiento a largo plazo de sujetos que no lograron una respuesta virológica sostenida al tratamiento en los ensayos promovidos por Gilead en sujetos con infección por hepatitis C crónica	Financiación Privada	
Estudio de fase III, aleatorizado, doble ciego, controlado con placebo, para evaluar la eficacia y seguridad de idelalisib (GS-1101) en combinación con bendamustina y rituximab en linfomas no Hodgkin indolentes previamente tratados	Financiación Privada	
Ensayo fase 3, aleatorizado, doble ciego y controlado con placebo para evaluar la eficacia y la seguridad de BMS-188667 (abatacept) o placebo añadido a mofetil micofenolato (MMF) y corticosteroides en el tratamiento de adultos con nefritis lúpica activa de clase III o IV".	Financiación Privada	
Efecto de la administración de albúmina en la prevención del síndrome hepatorenal (SHR) y mortalidad de pacientes con cirrosis, infecciones bacterianas diferentes de peritonitis bacteriana espontánea (PBE) y alto riesgo de mortalidad hospitalaria.	Financiación Privada	
ESTUDIO OBSERVACIONAL "Estudio retrospectivo para evaluar la administración subcutánea de Bortezomib en la primera línea de tratamiento de pacientes con mieloma múltiple no candidatos a trasplante autólogo de progenitores hematopoyéticos" Estudio Versa.	Financiación Privada	
Eficacia, seguridad y tolerabilidad de GRT6005 oral frente a sulfato de morfina de acción prolongada en pacientes con dolor crónico moderado a severo, producido por cáncer	Financiación Privada	
Nuevos Sistemas de Dosificación en Pediatría. Aplicación a la individualización de la dosis de fentanilo en pacientes de entre 1 mes y 16 años de edad.	Financiación Privada	
ESTUDIO OBSERVACIONAL "Curso natural y manejo de las diarreas en el tratamiento con inhibidores tirosin kinasa"	Financiación Privada	
ESTUDIO OMS2013 Observacional "Gliomas cerebrales de alto grado. Estudio cualitativo mediante medicina narrativa"	Financiación Privada	
Estudio fase 3, aleatorizado, doble ciego y controlado con placebo, del inhibidor de la tirosina quinasa de Bruton, PCI-32765 (ibrutinib), en combinación con bendamustina y rituximab	Financiación Privada	

Título	Financiador	Importe Financiación
(BR) o con rituximab, ciclofosfamida, doxorubicina, vincristina y prednisona (R-CHOP) en sujetos con linfoma no-Hodgkin indolente (LNHi) previamente tratado		
Estudio para mirar la eficacia y la seguridad de la combinación de los antibióticos linezolid y rifampicina, comparándolas con el tratamiento habitual en pacientes que tienen infección de prótesis de cadera con bacterias sensibles a estos tratamientos. Se mirarán tres tratamientos: el habitual durante 6 semanas, linezolid y rifampicina durante 6 semanas y linezolid y rifampicina durante 4 semanas	Financiación Privada	
Estudio multicéntrico aleatorizado de fase 2B, de rango de dosis, ciego, de grupos paralelos, controlado con fármaco activo, para evaluar la relación dosis-respuesta de GSK1278863 durante las 4 primeras semanas de tratamiento, y evaluar la seguridad y eficacia de GSK1278863 durante 24 semanas, en pacientes con anemia asociada a enfermedad renal crónica que requieren hemodiálisis y que hasta ahora recibían eritropoyetina humana recombinante.	Financiación Privada	
Estudio multicéntrico aleatorizado de fase 2B, de 24 semanas de duración, de grupos paralelos, controlado con fármaco activo, para evaluar la seguridad y eficacia de GSK1278863 en pacientes con anemia asociada a enfermedad renal crónica que no están en tratamiento con diálisis.	Financiación Privada	
ESTUDIO OBSERVACIONAL DEL EFECTO DE LA ENOXAPARINA SOBRE LA HEMODINÁMICA HEPÁTICA, LOS MARCADOS SÉRICOS DE FIBROSIS Y ANGIOGÉNESIS Y LA TRASLOCACIÓN BACTERIANA EN LA CIRROSIS HEPÁTICA"	Financiación Privada	
Estudio abierto fase II de ultra-selección de pacientes mediante tecnología de genotipado de nueva generación para el esquema Folfiri + Panitumumab en pacientes con cáncer colorrectal estadio IV resistentes a irinotecán sin mutaciones detectables utilizando técnicas de alta sensibilidad para la detección de mutaciones en los genes KRAS, PIK3Ca BRAF y NRAS	Financiación Privada	
Estudio en fase 3, aleatorizado, doble ciego, controlado de cabozantinib (XL184) frente a placebo en sujetos con carcinoma hepatocelular tratados previamente con sorafenib.	Financiación Privada	
Estudio en fase 3, aleatorizado, doble ciego, controlado de cabozantinib (XL184) frente a placebo en sujetos con carcinoma hepatocelular tratados previamente con sorafenib.	Financiación Privada	
ESTUDIO OBSERVACIONAL 12-302 "ABSORB FIRST: Registro internacional	Financiación Privada	

Título	Financiador	Importe Financiación
post-comercialización de pacientes con lesiones de novo en vasos no tratados anteriormente con BVS Absorb"		
Estudio clínico, en fase III, de serie de casos de la reversión de los efectos anticoagulantes de dabigatrán mediante administración intravenosa de 5,0 g de idarucizumab (BI 655075) en pacientes tratados con dabigatrán etexilato que tienen una hemorragia no controlada o requieren operación quirúrgica o procedimiento intervencionista urgente.	Financiación Privada	
Estudio Fase IIb para evaluar una pauta de tratamiento intramuscular de acción prolongada con GSK1265744 y TMC278 en el mantenimiento de la supresión virológica, tras una inducción con una pauta oral de GSK1265744 y abacavir/lamivudina en sujetos adultos infectados por VIH-1 que no han recibido tratamiento antirretroviral previo	Financiación Privada	
Estudio de extensión, multicéntrico y de un solo grupo para describir la seguridad a largo plazo de AMG 416 (velcalcetide) en el tratamiento del hiperparatiroidismo secundario en sujetos con insuficiencia renal crónica sometidos a hemodiálisis	Financiación Privada	
Ensayo Clínico Internacional para comparar cadazolid frente a vancomicina en el tratamiento de diarrea asociada a Clostridium difficile (DACD)	Financiación Privada	
ESTUDIO B1481021 "ESTUDIO DE FASE III, DOBLE CIEGO, ALEATORIZADO, CONTROLADO CON PLACEBO, DE GRUPOS PARALELOS Y 52 SEMANAS DE DURACIÓN PARA EVALUAR LA EFICACIA, SEGURIDAD Y TOLERABILIDAD DE PF-04950615 EN PACIENTES CON HIPERCOLESTEROLEMIA FAMILIAR HETEROCIGÓTICA"	Financiación Privada	
"ESTUDIO DE FASE III MULTICÉNTRICO, DOBLE CIEGO, ALEATORIZADO, CONTROLADO CON PLACEBO Y CON GRUPOS PARALELOS PARA EVALUAR LA EFICACIA, LA SEGURIDAD Y LA TOLERABILIDAD DE PF-04950615 EN LA REDUCCIÓN DEL NÚMERO DE ACONTECIMIENTOS CARDIOVASCULARES GRAVES EN PACIENTES DE ALTO RIESGO"	Financiación Privada	
The effect of intracoronary reinfusion of bone marrow-derived mononuclear cells (BMMNC) on all cause mortality in acute myocardial infarction	Financiación Privada	
Rivaroxabán a dosis reducida y rivaroxabán a dosis estándar frente a AAS en la prevención a largo plazo del tromboembolismo venoso sintomático recurrente en pacientes con trombosis venosa profunda sintomática y/o embolia	Financiación Privada	

Título	Financiador	Importe Financiación
pulmonar		
Estudio de fase III, aleatorizado, doble ciego y controlado con placebo, de dicloruro de radio 223 en combinación con acetato de abiraterona y prednisona/prednisolona en el tratamiento de pacientes con cáncer de próstata resistente a la castración (CPRC) con metástasis predominantemente óseas en pacientes asintomáticos o con síntomas leves, que nunca han recibido quimioterapia	Financiación Privada	
Estudio fase 2 de brazo único, abierto, de nivolumab 8BMS-936558 en sujetos con linfoma difuso de células grandes B (LDCGB) en recidiva o refractario después de fracaso de al menos dos regímenes previos de poliquimioterapia en sujetos no candidatos a TAPH	Financiación Privada	
Estudio fase 2 de brazo único, abierto, de nivolumab 8BMS-936558) en sujetos con linfoma folicular (LF) recidivante o refractario	Financiación Privada	
Ensayo clínico fase 2 con nivolumab y nivolumab más ipilimumab en cáncer de colon con alta inestabilidad de microsatélites (MSI H) recidivante y metastásico.	Financiación Privada	
Estudio fase Ib, de búsqueda de dosis de BYL719 más everolimus y de BYL719 más everolimus más exemestano en pacientes con tumores sólidos avanzados, con cohortes de expansión de dosis en pacientes con cáncer de células renales (CCR), tumores pancreáticos neuroendocrinos (pNETs) y cáncer de mama avanzado (CM)".	Financiación Privada	
"Estudio de calidad de vida en pacientes con cáncer de mama metastásico tratados con monoquimioterapia en segunda línea"	Financiación Privada	
Estudio prospectivo, doble ciego, multicéntrico en el que se evalúa la seguridad de dosis repetidas de serelaxina i.v. en pacientes con insuficiencia cardíaca crónica	Financiación Privada	
Primer ensayo clínico en humanos, doble ciego, aleatorizado con placebo, abierto para los seis primeros pacientes (escalado de dosis), para evaluar la seguridad y eficacia de la infusión intracoronaria de Células Madre Cardíacas (CMC) humanas alogénicas en pacientes con Infarto Agudo de Miocardio y Disfunción Ventricular Izquierda"- CAREMI	Financiación Privada	
Ensayo multinacional, aleatorizado, doble ciego, controlado con placebo, para evaluar el efecto de ticagrelor 90 mg dos veces al día sobre la incidencia de muerte cardiovascular, infarto de miocardio o ictus en pacientes con diabetes mellitus tipo 2.	Financiación Privada	

Título	Financiador	Importe Financiación
Ensayo fase II, abierto, de un solo brazo, para evaluar la seguridad y la eficacia de AZD9291 en pacientes con cáncer de pulmón no microcítico localmente avanzado/metastásico, que ha progresado al tratamiento previo con un inhibidor de la tirosina quinasa del receptor del factor de crecimiento epidérmico y es positivo para la mutación del receptor del factor de crecimiento epidérmico y para la mutación T790M (AURA2)?	Financiación Privada	
ESTUDIO OBSERVACIONAL "Prevención de episodios de tromboembolia. Registro europeo sobre tromboembolia venosa. PREFER en VTE".	Financiación Privada	
Estudio aleatorizado, internacional, doble ciego, controlado con placebo, de grupos paralelos para evaluar la eficacia y seguridad de avatrombopag por vía oral una vez al día para el tratamiento de adultos con trombocitopenia asociada a enfermedad hepática antes de un procedimiento programado"	Financiación Privada	
Estudio observacional prospectivo para evaluar el papel de la carga posológica en la persistencia del tratamiento antirretroviral inicial en el paciente con infección por VIH. ESTUDIO PERSAH	Financiación Privada	
CONTRATO COTITULARIDAD OBRA GESTEO CON COREMAIN. DERECHOS PROPIEDAD INTELECTUAL 75%	Financiación Privada	
CONVENIO ENTRE LAS FUNDACIONES DE INVESTIGACIÓN BIOMÉDICA DE LA COMUNIDAD DE MADRID PARA ESTABLECER LA BASE DE PARTICIPACIÓN EN EL NODO ESPAÑOL DE KNOWLEDGE AND INNOVATION COMMUNITY (KIC) "HEALTHY LIVING AND ACTIVE AGING" CON LA CANDIDATURA "InnoLIFE"	Financiación Propia	
CONVENIO CON UNIVERSITAT AUTONOMA DE BARCELONA (URNC). Area de Imagen Médica "Contribución a proyectos y actividades de investigación en Neurociencia comunes"	Financiación Privada	
CONTRATO CESIÓN EQUIPO CON GENERAL ELECTRIC COMPANY (ECOGRÁFICO LOGIQ E9 Y TRES SONDAS, ML6-15L, L8-181 Y C1-6D)	Financiación Privada	
CONVENIO CON ROCHE FARMA, S.A. PARA EL AREA ONCOLOGIA "Traslación a la práctica clínica del Estudio de las células tumorales circulantes por tecnología de separación inmunomagnética y en soporte microfluídico".	Financiación Privada	
Acuerdo de Colaboración con Universidad Politécnica de Madrid "Análisis de patrones específicos de fonación como	Financiación Propia	

Título	Financiador	Importe Financiación
biomarcadores de trastornos del espectro autista"		
CONVENIO DE COLABORACIÓN CON MSD "Guía Marañón de Terapéutica Antimicrobiana"	Financiación Privada	
CONTRATO CON FUNDACION JIMENEZ DIAZ SUMINISTRO CELULAS ENSAYO CLINICO FASE IIa PARA EL TRATAMIENTO DE LA FISTULA PERIANAL EXTREMADAMENTE COMPLEJA Y RESISTENTE AL TRATAMIENTO CONVENCIONAL	Financiación Privada	
CONTRATO EXPLOTACION COMERCIAL CON COREMAIN APLICACIÓN "GESTEO" (20%)	Financiación Privada	
CONTRATO CON NOVARTIS. ESTUDIO MOLECULAR NO-EPA "MIRROR". Characterizacion and Comparison of Drugable Mutations in Primary Tumors, Metastatic Tissue, Circulating Tumor Cells and Cell-Free Circulating DNA in Metastatic Breast Cancer Patients"	Financiación Privada	
ACUERDO CON GE HEALTHCARE BIOSCIENCES, S.A. "Evaluación de Malabsorción de Ácidos Biliares como causa de Diarrea Crónica"	Financiación Privada	
CONTRATO CON ROCHE MOLECULAR SYSTEMS, INC. "Envío 50 muestras Clostridium"	Financiación Privada	
CONTRATO CON ONCOGENOMICS SL. "Realización de informes basados en la ejecución del test Prosigna en el LAOT por encargo de ONCOLOGENOMICS". Uso de equipo n-Counter, IVD.	Financiación Privada	
ESTUDIO FIBHGM-ECNC002-2013 (CETSEVOREM) "Estudio comparativo, randomizado y doble ciego de la concentración end-tidal de sevoflurano asociado remifentanilo requerida para la inserción de la Mascarilla Laríngea Supreme vs. la Mascarilla Laríngea Pro-Seal"	Cofinanciación	
ESTUDIO OBSERVACIONAL "Estudio multicéntrico, observacional, retrospectivo, según práctica clínica, de la profilaxis de la infección fúngica invasiva con POSACONAZOL, en pacientes diagnosticados de Leucemia Mieloide Aguda y Síndrome Mielodisplásico, sometidos a tratamiento de quimioterapia intensiva"	Financiación Privada	
ESTUDIO OBSERVACIONAL " Registro de pacientes con leucemia mieloide crónica con alta probabilidad de alcanzar respuesta molecular completa."	Financiación Privada	
Estudio fase III que evalúa palbociclib (PD-0332991), un inhibidor de quinasa	Financiación Privada	

Título	Financiador	Importe Financiación
dependiente de las ciclinas (CDK) 4/6, en pacientes con cáncer de mama primario con receptores hormonales positivos y HER2 normal y alto riesgo de recidiva tras quimioterapia neoadyuvante. Estudio PENELOPE		
Estudio Observacional abierto y multicéntrico en fase 4 para demostrar la utilidad pronóstica de la gammagrafía con AdreView™ para identificar a sujetos con insuficiencia cardíaca que fallecerán durante el seguimiento de 60 meses	Financiación Privada	
ESTUDIO CLÍNICO DE FASE II, MULTICÉNTRICO Y CON UN ÚNICO GRUPO SOBRE LA COMBINACIÓN DE RADIOTERAPIA E IPILIMUMAB PARA EL TRATAMIENTO DE PACIENTES CON MELANOMA Y METÁSTASIS CEREBRALES.	Financiación Privada	
Estudio Observacional "Seguridad hepática de Eviplera® en pacientes coinfectados con HIV/virus de la hepatitis C (VHC) sin tratamiento para HVC en el estudio de cohortes HEPAVIR de seguridad hepática. Estudio hEPATic"	Financiación Privada	
ESTUDIO OBSERVACIONAL "Valor pronóstico del volumen hepático en pacientes con enfermedad hepática"	Financiación Privada	
Ecografía dirigida en artritis reumatoide (TURA)	Financiación Privada	
ESTUDIO I3Y-MC-JPBN "Estudio en fase II de LY2835219 en pacientes con Cáncer de Mama Metastásico, Receptor Hormonal positivo, HER2 negativo, previamente tratadas"	Financiación Privada	
ESTUDIO INTERGRUPO PARA NIÑOS O ADOLESCENTES CON LINFOMA NO-HODGKIN B o LEUCEMIA LINFOBLÁSTICA DE CÉLULAS B: EVALUACIÓN DE LA EFICACIA Y SEGURIDAD DE RITUXIMAB EN PACIENTES DE ALTO RIESGO	Financiación Privada	
Estudio abierto, multicéntrico para describir la seguridad y tolerabilidad de cebranopadol oral administrado durante 26 semanas en pacientes con dolor oncológico que hayan completado el tratamiento en el estudio KF6005/07	Financiación Privada	
Tolerancia a 2 fórmulas de leche infantil altamente hidrolizadas en base a proteínas de arroz y a caseína en niños con alergia a las proteínas de la leche de vaca.	Financiación Privada	
Ensayo clínico multicéntrico, aleatorizado, de grupos paralelos, abierto y de no inferioridad de comparación de la eficacia y seguridad de una estrategia inmunoguiada frente a una estrategia guiada por viremia en la profilaxis de la infección por citomegalovirus en receptores seropositivos de trasplante renal.	Financiación Privada	
Estudio clínico de fase III multicéntrico,	Financiación Privada	

Título	Financiador	Importe Financiación
doble ciego, aleatorizado y con control activo para evaluar la seguridad y la eficacia de Raltegravir 1200 mg en versión reformulada, administrado una vez al día, en comparación con Raltegravir 400 mg, administrado dos veces al día, cada uno combinado con TRUVADA™, en sujetos infectados por el VIH-1 no tratados previamente		
ESTUDIO OBSERVACIONAL "ESTUDIO SOBRE CUMPLIMIENTO TERAPÉUTICO EN PACIENTES CON ARTRITIS REUMATOIDE EN TRATAMIENTO CON FÁRMACOS BIOLÓGICOS DE ADMINISTRACIÓN SUBCUTÁNEA. ESTUDIO "ARCO"	Financiación Privada	
PROYECTO EUROPEO 7º PROGRAMA MARCO. "EU-Belarus-Russia Network in Nanomaterials-Driven Anti-Cancer Gene Therapy". (NANOGENE)	Financiación Pública	
ESTUDIO OBSERVACIONAL. "Estudio prospectivo, internacional, observacional, de cohortes, no comparativo para describir la seguridad y la efectividad de ZALTRAP administrado en combinación con FOLFIRI para el tratamiento de pacientes con cáncer colorrectal metastásico en la práctica clínica habitual.	Financiación Privada	
Estudio en fase III, de 2 grupos, multicéntrico, aleatorizado y doble ciego para evaluar la eficacia y la seguridad de la crema de ozenoxacin al 1 % aplicada dos veces al día durante 5 días en comparación con placebo en el tratamiento de pacientes con impétigo	Financiación Privada	
"SUNRISE: Ensayo multicéntrico de fase III, aleatorizado, doble ciego, controlado con placebo de bavituximab más docetaxel frente a docetaxel en monoterapia como tratamiento de segunda línea en pacientes con cáncer de pulmón no microcítico no epidermoide en estadio IIIb/IV"	Financiación Privada	
Estudio aleatorizado, abierto, multicéntrico, comparativo con tratamiento activo, de grupos paralelos, para determinar la eficacia y seguridad del sistema de anticoagulación REG1 en comparación con bivalirudina en pacientes sometidos a una intervención coronaria percutánea	Financiación Privada	
Estudio de fase III, aleatorizado, doble ciego y controlado con placebo, de brentuximab vedotina y CHP (A+CHP) en comparación con CHOP como tratamiento de primera línea de los linfomas de células T maduras CD30-positivos	Financiación Privada	
Estudio Observacional de la epidemiología e historia natural de tumores mesenquimales de baja incidencia	Financiación Privada	
"Estudio fase III, multicéntrico, aleatorizado,	Financiación Privada	

Título	Financiador	Importe Financiación
doble ciego, controlado con placebo de eltrombopag o placebo en combinación con azacitidina en sujetos con síndromes mielodisplásicos (SMD) de riesgo intermedio-1, intermedio-2 o alto según el IPSS"		
Estudio multicéntrico, aleatorizado, abierto y controlado para evaluar la seguridad y la eficacia de ELAD® en pacientes con hepatitis alcohólica aguda (HAA) en los que ha fracasado el tratamiento con esteroides.	Financiación Privada	
Rapidez en la respuesta al tratamiento con Adalimumab en pacientes con Enfermedad de Crohn	Financiación Privada	
Estudio observacional, multicéntrico, multinacional para recopilar información sobre la seguridad y documentar la utilización farmacéutica de Fampyra® cuando se usa en la práctica médica habitual (LIBERATE)	Financiación Privada	
Estudio de fase 3, multicéntrico, abierto y aleatorizado de nab-paclitaxel más gemcitabina en comparación con gemcitabina en monoterapia como tratamiento adyuvante en sujetos con adenocarcinoma pancreático extirpado quirúrgicamente	Financiación Privada	
Estudio fase IIIb con Macitentan, multicéntrico, abierto, de una única rama, en pacientes con hipertensión arterial pulmonar para validar psicométricamente las versiones francesa, italiana y española de PAH-SYMPACT™	Financiación Privada	
Estudio fase 3 multicéntrico para evaluar la eficacia, seguridad y tolerabilidad del PF-04950615 administrado por vía subcutánea para reducir el número de acontecimientos graves cardiovasculares debido a oclusión arterial por sustancias grasas en pacientes de alto riesgo.	Financiación Privada	
ESTUDIO DE FASE II ALEATORIZADO DE PF-05212384 MÁS IRINOTECÁN FRENTE A CETUXIMAB MÁS IRINOTECÁN EN PACIENTES CON CÁNCER COLORRECTAL METASTÁSICO CON KRAS Y NRAS DE TIPO NATURAL	Financiación Privada	
Validación del cuestionario ACTS en pacientes con Fibrilación Auricular (FA) tratados con anticoagulantes orales (ACOs) en consultas de medicina interna y neurología de España. Estudio ALADIN	Financiación Privada	
ENSAYO CLÍNICO ALEATORIZADO, CONTROLADO CON PLACEBO, PARA EVALUAR LOS RESULTADOS CLÍNICOS CARDIOVASCULARES TRAS EL TRATAMIENTO CON EXENATIDA UNA VEZ A LA SEMANA EN PACIENTES CON DIABETES MELLITUS DE TIPO 2	Financiación Privada	
ESTUDIO DE FASE II, MULTICÉNTRICO, ALEATORIZADO, DOBLE CIEGO PARA EVALUAR LA EFICACIA Y LA SEGURIDAD DE RO5520985 MÁS	Financiación Privada	

Título	Financiador	Importe Financiación
FOLFOX EN COMPARACIÓN CON BEVACIZUMAB MÁS FOLFOX EN PACIENTES CON CÁNCER COLORRECTAL METASTÁSICO SIN TRATAMIENTO PREVIO		
Estudio fase IIB, aleatorizado, abierto, de nivolumab o nivolumab en combinación con ipilimumab frente a bevacizumab en sujetos adultos con glioblastoma (GBM) recurrente	Financiación Privada	
Estudio fase I de escalada de dosis de LEE011 en combinación con buparlisib y letrozol, para el tratamiento de mujeres postmenopáusicas con cáncer de mama localmente avanzado o metastásico, HER2-negativo, RH+"	Financiación Privada	
Estudio aleatorizado, doble ciego, controlado con placebo, de LEE011 en combinación con letrozol para el tratamiento de mujeres postmenopáusicas con cáncer de mama avanzado con receptor hormonal positivo, HER2-negativo que no han recibido terapia previa para la enfermedad avanzada	Financiación Privada	
Estudio prospectivo, multicéntrico, aleatorizado, abierto y de 12 semanas para evaluar la eficacia y la seguridad de glicopirronio (50 microgramos 1 v/d) o de la combinación de dosis fijas de maleato de indacaterol y bromuro de glicopirronio (110/50 microgramos 1 v/d) en los síntomas y el estado de salud de pacientes con enfermedad pulmonar obstructiva crónica (EPOC) moderada que cambien de cualquier régimen de tratamiento estándar para la EPOC.	Financiación Privada	
Estudio de fase IIb de búsqueda de intervalos de dosis, multicéntrico, aleatorizado, controlado con placebo, para investigar la seguridad y tolerabilidad de la administración de dosis múltiples de CSL112 en pacientes con infarto agudo de miocardio	Financiación Privada	
Estudio multicéntrico aleatorizado, doble ciego, controlado con placebo, con grupos paralelos, para evaluar la eficacia y seguridad de Omalizumab (Xolair®) en una nueva indicación: urticaria colinérgica	Financiación Privada	
ESTUDIO DE FASE I ABIERTO, DE ESCALADA DE DOSIS, PARA EVALUAR LA SEGURIDAD Y FARMACOCINÉTICA DE DNIB0600A EN PACIENTES CON CÁNCER DE PULMÓN NO MICROCÍTICO Y CÁNCER DE OVARIO PLATINO RESISTENTE	Financiación Privada	
Estudio prospectivo, aleatorizado, abierto, de análisis ciego de resultados (PROBE) y grupos paralelos comparando doxabán (DU-176b) con enoxaparina/warfarina seguido de warfarina sola, en sujetos con fibrilación auricular no valvular sometidos a cardioversión eléctrica programada.	Financiación Privada	
Ensayo de extensión, a largo plazo,	Financiación Privada	

Título	Financiador	Importe Financiación
multicéntrico y de fase Ib para evaluar la seguridad y tolerabilidad de ataccept en sujetos con lupus eritematoso sistémico (LES) que han completado el protocolo EMR-700461-023 (ADDRESS II)		
INFRAESTRUCTURA CIENTIFICO-TECNOLOGICA 2013	Financiación Pública	
CONTRATO COLABORACION CON MERCK SERONO."Curso Básico de Metodología de la Investigación". celebrado en HUGM del 9 al 11 de Junio 2014	Financiación Privada	
CONVENIO COOPERACION EDUCATIVA CON AENOR. Realización de Prácticas por el alumnado de los Cursos organizados por Aenor.	Financiación Privada	
CONVENIO DE COLABORACIÓN CON MERCK SHARP & DOHME DE ESPAÑA, S.A. Y EL DR CARREÑO PARA FINANCIAR LA APORTACIÓN DE CUATRO APOYOS DE PERSONAL COLABORADOR EN EL SERVICIO DE REUMATOLOGÍA DEL HOSPITAL GENERAL UNIVERSITARIO GREGORIO MARAÑÓN.	Financiación Privada	
ACUERDO CONFIDENCIAL CON FAGRON IBERICA, S.A.U. "Intercambio de información relativa al desarrollo de la invención de un Gel de Plasma Rico en Plaquetas"	Financiación Privada	
CONVENIO MARCO COOPERACION EDUCATIVA UNIVERSIDAD AUTONOMA DE MADRID. Practicas academicas externas.	Financiación Propia	
Contrato de Prestación de Servicios entre la FIBHGM, el HGM y Tristar Technology Group, LLC (Colección del Servicio Anatomía Patológica)	Financiación Privada	
CONTRATO CON GRUPO DE TRATAMIENTO DE LOS TUMORES DIGESTIVOS "Estudio fase II de Regorafenib como agente único para el tratamiento de pacientes con cáncer colorrectal metastásico (CCRM) con mutaciones en cualquier RAS o BRAF previamente tratados con FOLFOXIRI mas bevacizumab.	Financiación Privada	
CONTRATO CON TTD. DR. ENRIQUE RAMON "Evaluación de la respuesta tumoral"	Financiación Privada	
CONTRATO TTD CON LUIS ANDRES LOPEZ FERNANDEZ	Financiación Privada	
CONTRATO CON ASTELLAS PHARMA, S.A. "Estudio comparativo, observacional, retrospectivo, según práctica clínica, de la profilaxis primaria de la infección fúngica	Financiación Privada	

Título	Financiador	Importe Financiación
invasiva con Micafungina Vs Itraconazol, en pacientes sometidos a trasplante alogénico de progenitores hemopoyéticos en HGUGM"		
CONTRATO PATROCINIO SANOFI-AVENTIS, S.A. "Fomentar el desarrollo, creación y difusión de las recomendaciones terapéuticas de actuación clínica para la ventilación mecánica no invasiva en urgencias general del HGUGM"	Financiación Privada	
Ensayo aleatorizado multicéntrico sobre la eficacia de diferentes niveles de hipotermia en supervivientes comatosos de una parada cardíaca extra-hospitalaria"	Financiación Privada	
"Ensayo clínico aleatorizado y abierto, para evaluar el tratamiento con darunavir/ritonavir más lamivudina una vez al día frente a continuar con darunavir/ritonavir una vez al día más tenofovir/emtricitabina o abacavir/lamivudina en sujetos infectados por el VIH con viremia suprimida. Estudio DUAL"	Financiación Privada	
ESTUDIO FASE II, MULTICÉNTRICO, DE UN UNICO BRAZO DE TRATAMIENTO, CON MPDL3280A EN PACIENTES CON CARCINOMA UROTELIAL DE VEJIGA LOCALMENTE AVANZADO O METASTÁSICO	Financiación Privada	
Estudio de fase 3, aleatorizado, doble ciego, controlado con placebo, en el que se evalúa la eficacia y seguridad de idelalisib en combinación con bendamustina y rituximab, en pacientes con leucemia linfocítica crónica previamente sin tratar	Financiación Privada	
"Registro observacional prospectivo a 5 años para evaluar los acontecimientos adversos de interés y la eficacia en adultos con lupus eritematoso sistémico activo, con autoanticuerpos positivos, tratados con o sin BENLYSTA™ (belimumab)	Financiación Privada	
Estudio de fase 3, aleatorizado, doble ciego, controlado con placebo, en el que se evalúa fulvestrant en combinación o no con L Y2835219, un inhibidor de las CDK4/6, en mujeres con cáncer de mama localmente avanzado o metastásico, receptor hormonal positivo, HER2 negativo	Financiación Privada	
Estudio de Adherencia en triple terapia para la Hepatitis C" Estudio AD HOC	Financiación Privada	
Estudio observacional, no intervencionista, multicéntrico y multinacional de pacientes con Síndrome Hemolítico Urémico Atípico (registro de SHUa)	Financiación Privada	
ESTUDIO MSD-CRO-2013-01 (PRACTICROHN)	Financiación Privada	

Título	Financiador	Importe Financiación
Evaluación de poloxámero purificado 188 en crisis vaso-oclusiva por drepanocitosis (EPIC): Un estudio clínico de la inyección MST-188 (poloxámero purificado 188), Fase 3, aleatorizado, doble ciego, controlado con placebo y multicéntrico, en sujetos con drepanocitosis que experimentan crisis vaso-oclusiva.	Financiación Privada	
Estudio clínico en pacientes con hipotensión ortostática neurógena sintomática para evaluar los efectos mantenidos del tratamiento con droxidopa	Financiación Privada	
ESTUDIO LONGITUDINAL PARA IDENTIFICAR CRITERIOS PREDICTIVOS DE HIPERTENSIÓN PULMONAR POSTROMBÓTICA	Financiación Privada	
Estudio de variables clínicas para comparar la incidencia de eventos adversos cardiovasculares importantes (MACE) en sujetos con síndrome coronario agudo tratados con losmapimod frente a placebo	Financiación Privada	
Estudio en fase I de aumento escalonado de la dosis de POL6326 con eribulina en pacientes con cáncer de mama metastásico RE positivo resistente al tratamiento hormonal, triple negativo y recidivante.	Financiación Privada	
" Rasgos de personalidad en pacientes con trastornos de la conducta alimentaria	Financiación Privada	
PLATAFORMA DE INNOVACIÓN EN TECNOLOGIAS MEDICAS Y SANITARIAS (ITEMAS)	Financiación Pública	
"Perfil de riesgo de los Pacientes con ETV en Hospitales Españoles atendidos en los Servicios de Urgencias e Impacto Asistencial: REGISTRO ESPHERIA"	Financiación Privada	
BECA SEICAP 2014 RAFAEL CORREA ROCHA. "MECANISMOS INMUNOLÓGICOS IMPLICADOS EN LA ALERGIA A PROTEÍNAS DE LECHE EN LACTANTES. MARCADORES PREDICTIVOS DE EVOLUCIÓN ESPONTANEA A TOLERANCIA	Financiación Privada	
"Estudio observacional prospectivo y multicéntrico, para identificar biomarcadores con valor pronóstico y predictivo de respuesta a fármacos antiangiogénicos aprobados en el tratamiento en primera línea del carcinoma de células renales metastásico/localmente avanzado"	Financiación Privada	
Estudio fase II de Regorafenib como agente único para el tratamiento de pacientes con cáncer colorrectal metastásico (CCRM) con mutaciones en cualquier RAS o BRAF previamente tratados con FOLFOXIRI mas bevacizumab.	Financiación Privada	
Estudio en fase III multinacional,	Financiación Privada	

Título	Financiador	Importe Financiación
aleatorizado, con doble enmascaramiento y controlado con placebo sobre la eficacia y seguridad de ODM-201 en varones con cáncer de próstata no metastásico de alto riesgo resistente a la castración.		
Ensayo Clínico de Fase III, Randomizado, Controlado con Placebo para Evaluar la Seguridad y Eficacia de MK 8228 (Ietermovir) en la Prevención de la Infección Clínicamente Significativa por Citomegalovirus (CMV) en Adultos CMV Seropositivos que vayan a Recibir un Trasplante Alogénico de Células Madre Hematopoyéticas	Financiación Privada	
Estudio multicéntrico, con un solo grupo, de enzalutamida en pacientes con cáncer de próstata progresivo y metastásico resistente a la castración previamente tratados con acetato de abiraterona	Financiación Privada	
Estudio de investigación para analizar cómo funciona el medicamento fesoterodina en niños de entre 6 y 16 años con vejiga hiperactiva causada por una condición neurológica (tipo espina bífida)	Financiación Privada	
Extensión del estudio AC-055-310, Estudio fase IIIb con Macitentan, multicéntrico, abierto, de una única rama, en pacientes con hipertensión arterial pulmonar para validar psicométricamente las versiones francesa, italiana y española de AH-SYMPACT™	Financiación Privada	
Estudio abierto y aleatorizado de fase III sobre quizartinib (AC220) en monoterapia frente a la quimioterapia de rescate en pacientes con leucemia mieloide aguda (LMA) FLT3-ITD positiva resistente o en recaída tras el tratamiento de primera línea con o sin consolidación con trasplante de células madre hematopoyéticas (TCMH)	Financiación Privada	
"Variabilidad y grado de control de la sintomatología nocturna y matutina en pacientes con Enfermedad Pulmonar Obstructiva Crónica atendidos en consultas de Neumología en España. Estudio ConEPOC	Financiación Privada	
Estudio comparativo abierto, multicéntrico, aleatorizado y de fase 3 entre bosutinib e imatinib en pacientes adultos diagnosticados recientemente con leucemia mielógena crónica en fase crónica	Financiación Privada	
Estudio de Fase IV para evaluar la seguridad y la eficacia de Bosutinib (Bosulif®) en pacientes con Leucemia Mieloide crónica con Cromosoma Filadelfia positivo tratados previamente con uno o más inhibidores de la Tirosina Quinasa.	Financiación Privada	
Estudio abierto, controlado, aleatorizado y	Financiación Privada	

Título	Financiador	Importe Financiación
multicéntrico que compara la eficacia y la seguridad de infusiones intravenosas lentas repetidas de 2 dosis de doxorubicina Transdrug (DT) (20 mg/m ² o 30 mg/m ²) con las del mejor tratamiento de referencia (MTR) en pacientes con carcinoma hepatocelular avanzado (CHC) tras fracaso o intolerancia a sorafenib. Estudio ReLive		
ESTUDIO FASE III MULTICÉNTRICO, ALEATORIZADO, ABIERTO, CON DOS BRAZOS DE TRATAMIENTO NEOADYUVANTE, PARA EVALUAR TRASTUZUMAB EMTANSINA MÁS PERTUZUMAB COMPARADO CON QUIMIOTERAPIA MÁS TRASTUZUMAB Y PERTUZUMAB EN PACIENTES CON CÁNCER DE MAMA HER2 POSITIVO.	Financiación Privada	
Ensayo clínico aleatorizado, doble ciego, controlado con placebo, de fase 2, de Alisertib (MLN8237) en combinación con paclitaxel frente a placebo en combinación con paclitaxel como tratamiento de segunda línea para el cáncer de pulmón microcítico (CPM)	Financiación Privada	
Estudio fase I, abierto, multicéntrico, de escalada de dosis de BGJ398, un pan-inhibidor de la quinasa del FGF-R, en pacientes adultos con tumores sólidos avanzados	Financiación Privada	
Estudio de fase Ib/II, multicéntrico, de buparlisib más carboplatino o lomustina en pacientes con glioblastoma multiforme (GBM) recurrente.	Financiación Privada	
CONVENIO CON UC3M (Colaboración Científica-Tecnológica). Acuerdo de Transferencia de Fondos de fecha 18/11/2014	Financiación Privada	
MORE-CRT MPP: Mayor respuesta a la Terapia de Resincronización Cardíaca (TRC) con Estimulación Multisitio	Financiación Privada	
Estudio de fase II, no comparativo, abierto, multicéntrico e internacional de MEDI4736 en pacientes con carcinoma pulmonar no microcítico localmente avanzado o metastásico (estadio IIIB-IV), que han recibido al menos dos pautas previas de tratamiento sistémico, incluida una pauta de quimioterapia basada en platino (ATLANTIC)	Financiación Privada	
Administración del beta bloqueante antes de la reperfusion en pacientes con un infarto agudo de miocardio que se va a someter a una angioplastia primaria en las siguientes 12 horas	Financiación Privada	
Estudio de fase II, aleatorizado, doble ciego y controlado con placebo de la combinación de pimasertib con SAR245409 o de pimasertib con placebo de SAR245409 en pacientes con cáncer de ovario irresecable	Financiación Privada	

Título	Financiador	Importe Financiación
de grado bajo previamente tratado		
Ensayo abierto, aleatorizado, controlado, multicéntrico, de fase II, que investiga 2 dosis de Sym004 frente a la elección del investigador (mejor tratamiento de soporte, capecitabina, 5-FU) en pacientes con cáncer colorrectal metastático y resistencia adquirida a los anticuerpos monoclonales anti-EGFR	Financiación Privada	
MATERIAL TRANSFER COMPOUNDS-OUT CON MSD	Financiación Privada	
CONVENIO CON ROCHE FARMA, S.A. "Evaluación de K ras como factor pronóstico en el tratamiento del carcinoma colorrectal y respuesta a tratamiento sistémico. Unidad de Tumores Digestivos Serv. Oncología HGUGM	Financiación Privada	
MATERIAL TRANSFER AGREEMENT CON VIB vzw "Recipient shall use the material for non-commercial academic into the study "Assessment of the Anti-Biofilm Effect of Micafungin in a Mice Model of Catheter-Related Candidemia"	Financiación Privada	
CONVENIO DE COLABORACIÓN DE INTERES GENERAL CON ROCHE FARMA "Caracterización de la reconstitución inmune tras trasplante haploidéntico de progenitores hemopoyéticos sin depleción T"	Financiación Privada	
CONVENIO CON MERCK SHARP & DOHME DE ESPAÑA, S.A. "Aportación dos apoyos de personal colaborador en el Servicio de Farmacia HGUGM. No incluye funciones de prescripción ni proyectos de investigación específicos en medicamentos.	Financiación Privada	
ACUERDO MARCO CON NABELIA "Diseño herramientas tecnológicas 2.0, realización pruebas y generar herramientas de tele-medicina".	Financiación Privada	
CONVENIO CON SANOFI-AVENTIS, S.A."Implantación de una herramienta inteligente para una gestión farmacoterapéutica eficiente y segura (Clinical decision support system)	Financiación Privada	
CONVENIO CON SECOT. DR. FRANCISCO CHANA "Utilidad de la impresión 3D para el tratamiento quirúrgico de las fracturas acetabulares"	Financiación Privada	
CONVENIO ASTELLAS INTERNATIONAL PROGRAMA PARA LA OPTIMIZACIÓN DEL USO DE ANTIFÚNGICOS EN EL SERVICIO DE ONCOHEMATOLOGÍA INFANTIL EN UN HOSPITAL PEDIÁTRICO DE TERCER NIVEL (ESTUDIO POPA)"	Financiación Privada	
PATROCINIO EISAI FARMACÉUTICA, SA "Valoración neuropsicológica en pacientes	Financiación Privada	

Título	Financiador	Importe Financiación
para estudio prequirúrgico de la epilepsia de neurocirugía de la epilepsia de servicio de Neurología"		
ENSAYO DE FASE II, ALEATORIZADO, ABIERTO Y MULTICÉNTRICO PARA EVALUAR LA SEGURIDAD Y LA ACTIVIDAD DE DNIB0600A EN COMPARACIÓN CON DOXORUBICINA LIPOSÓMICA PEGILADA, ADMINISTRADOS POR VÍA INTRAVENOSA A PACIENTES CON CÁNCER DE OVARIO RESISTENTE AL PLATINO.	Financiación Privada	
"Estudio observacional y prospectivo para evaluar la efectividad de inyecciones de la toxina botulínica tipo A (BoNT-A) en pacientes con espasticidad de miembros superiores y/o inferiores tras un ictus, en la fase temprana del desarrollo de la espasticidad	Financiación Privada	
Estudio en fase III de vinflunina i.v. en combinación con metotrexato frente a metotrexato sólo en pacientes con cáncer de cabeza y cuello de células escamosas recurrente o metastásico previamente tratados con quimioterapia basada en platino (estudio L00070 IN 309 F0)	Financiación Privada	
ESTUDIO ALEATORIZADO Y CONTROLADO PARA EVALUAR LA EFICACIA, SEGURIDAD Y FARMACOCINÉTICA DE LEGALON® SIL, EN MONOTERAPIA O EN COMBINACIÓN CON RIBAVIRINA, EN LA PREVENCIÓN DE HEPATITIS C RECURRENTE EN PACIENTES SOMETIDOS A TRASPLANTE HEPÁTICO	Financiación Privada	
Estudio de extensión abierto de los estudios EFC12492, R727-CL-1112, EFC12732 y LTS11717 para evaluar la seguridad y la eficacia a largo plazo de alirocumab en pacientes con hipercolesterolemia familiar heterocigótica	Financiación Privada	
Ensayo fase III aleatorizado y controlado con placebo, de carboplatino y paclitaxel con o sin el inhibidor de PARP veliparib (ABT-888) en cáncer de mama asociado a BRCA, HER2 negativo, no resecable, metastásico o localmente avanzado	Financiación Privada	
Un estudio doble ciego, aleatorizado, multicéntrico sobre una pauta posológica más alta de adalimumab en comparación con una pauta estándar para el tratamiento de inducción y mantenimiento en pacientes con colitis ulcerosa moderada o muy activa	Financiación Privada	
"Estudio observacional retrospectivo para describir las características de los pacientes con esclerosis múltiple recurrente remitente (EMRR) en tratamiento de larga duración con interferón (IFN) beta 1-a, sc"	Financiación Privada	

Título	Financiador	Importe Financiación
"Neuroimaging platform for characterisation of metabolic co-morbidities in psychotic disorders"	Financiación Privada	
Estudio de extensión de un único brazo, abierto y multicéntrico en pacientes con tumores sólidos que reciben tratamiento con bevacizumab en cualquiera de los estudios esponsorizados por F. Hoffmann-La Roche y/o Genentech.	Financiación Privada	
UN ESTUDIO EN FASE III, MULTICÉNTRICO, DOBLE CIEGO, ALEATORIZADO, DE GRUPOS PARALELOS SOBRE LA EFICACIA Y LA SEGURIDAD DE HERCULES MÁS TAXANO EN COMPARACIÓN CON HERCEPTIN® MÁS TAXANO COMO TRATAMIENTO DE PRIMERA LÍNEA EN PACIENTES CON CÁNCER DE MAMA METASTÁSICO HER2-POSITIVO	Financiación Privada	
Estudio de prevalencia del estado de mínima actividad de la enfermedad en población española con Artritis Psoriásica: Estudio MAAPs"	Financiación Privada	
Estudio fase I/II para evaluar la eficacia y seguridad de nab-paclitaxel en combinación con gemcitabina para el tratamiento de los pacientes frágiles con cáncer de páncreas avanzado o metastásico	Financiación Privada	
Estudio de validación de una nueva prueba diagnóstica basada en la tecnología de láser Raman para la correcta discriminación de líquidos ascíticos malignos"	Financiación Privada	
studio epidemiológico de incidencia de infección aguda de las vías respiratorias (IRA) por virus respiratorio sincitial (VRS) que requiere ingreso hospitalario en poblaciones pediátricas con enfermedad cardíaca diferente a la cardiopatía congénita hemodinámicamente significativa (CCHS). Estudio CIVIC 6"	Financiación Privada	
Estudio retrospectivo de ámbito español para evaluar la eficacia y seguridad de terapias dirigidas tras la administración de pazopanib como terapia de primera línea en pacientes con carcinoma metastásico de células renales en la práctica clínica habitual (estudio SPAZO)	Financiación Privada	
Ensayo en fase II, aleatorizado, controlado con placebo, doble ciego multicéntrico, que compara pemetrexed en combinación con TH-302 frente a pemetrexed en combinación con placebo como quimioterapia de segunda línea para el tratamiento del cáncer de pulmón no microcítico de células no escamosas en fase avanzada	Financiación Privada	
Ensayo clínico prospectivo, fase I-II, multicéntrico, abierto, que explora la	Financiación Privada	

Título	Financiador	Importe Financiación
combinación de trabectedina y radioterapia en sarcoma de tejidos blandos.		
Mejora de la selección de pacientes con cáncer colorrectal metastásico candidatos a terapias biológicas: Genotipado expandido mediante plataformas de nueva generación y diferentes sensibilidades	Financiación Privada	
Influencia del tratamiento tópico antiglaucomatoso sobre la flora bacteriana conjuntival	Financiación Privada	
NESUS: Network for Sustainable Ultrascale Computing	Financiación Pública	
TÉCNICAS DE GESTIÓN ESCALABLE DE DATOS PARA HIGH-END COMPUTING SYSTEMS	Financiación Pública	
CLARISSE: Cross-Layer Abstractions and Run-time for I/O Software Stack of Extreme-scale systems	Financiación Pública	
REPARA: Reengineering and Enabling Performance And powerR of Applications (RTD)	Financiación Pública	
Nuevo sistema integral de radiografía	Financiación Pública	
Proyecto NECRA Nuevos Escenarios Clínicos con Radiología Avanzada	Financiación Pública	
Fase III de MK-3475 (Pembrolizumab) vs al tratamiento convencional en cáncer de cabeza y cuello recurrente/metastásico	Financiación Privada	
Ensayo clínico aleatorizado de fase III de pembrolizumab (MK-3475) frente a paclitaxel, docetaxel o vinflunina en sujetos con cáncer urotelial metastásico recidivante o progresivo	Financiación Privada	
Estudio de fase 2 para evaluar BMN 673 en pacientes con mutaciones en la línea germinal de BRCA con cancer de mama localmente avanzado y/o metastásico	Financiación Privada	
Estudio prospectivo Fase III, abierto, multicéntrico, aleatorizado y controlado con activo, en grupos paralelos; para comparar la eficacia y la seguridad de masitinib en 7,5 mg / kg / día y de imatinib a 400 ó 600 mg en el tratamiento de pacientes con tumor del estroma gastro-intestinal de primera línea de tratamiento médico.	Financiación Privada	
ESTUDIO ABIERTO, MULTICÉNTRICO, ALEATORIZADO Y EN FASE 1B/2 DE PF-05212384 MÁS 5-FLUOROURACILO-LEUCOVORINA-IRINOTECÁN (FOLFIRI) FRENTE A BEVACIZUMAB MÁS FOLFIRI PARA EL TRATAMIENTO DEL CÁNCER COLORRECTAL METASTÁSICO	Financiación Privada	
BETA EVAL - El nuevo autoinyector BETACONNECTTM: adherencia al tratamiento y EVALUACIÓN de pacientes con esclerosis Múltiple (EM) tratados con Betaferon®	Financiación Privada	
Ensayo multicéntrico de nivolumab en sujetos con melanoma en estadio III o IV confirmado después de un tratamiento previo con un anticuerpo monoclonal anti-CTLA-4	Financiación Privada	

Título	Financiador	Importe Financiación
Estudio de fase 3 doble ciego, aleatorizado, controlado con placebo y multicéntrico para comparar la eficacia y seguridad de lenalidomida (CC-5013) más quimioterapia con R-CHOP (R2-CHOP) frente a placebo más quimioterapia con R-CHOP en sujetos con linfoma difuso de células B grandes activadas que no han recibido tratamiento con anterioridad"	Financiación Privada	
Estudio de Fase III, aleatorizado, en doble ciego, controlado con placebo y multicéntrico, de la monoterapia de mantenimiento con olaparib en pacientes con cáncer de páncreas metastásico con mutación de gBRCA cuya enfermedad no ha progresado con una quimioterapia de primera línea basada en el platino.	Financiación Privada	
Ensayo de fase II, abierto y multicéntrico para investigar la actividad clínica y la seguridad de MSB0010718C en sujetos con carcinoma de células de Merkel	Financiación Privada	
Colonización intestinal por enterobacterias multirresistentes en pacientes con trasplante renal y hepático: estudio multicéntrico de cohortes y ensayo clínico aleatorizado, controlado y abierto.	Financiación Privada	
Estudio fase II, multicéntrico, aleatorizado, doble ciego, de grupos paralelos para comparar la eficacia y seguridad de sorafenib más pravastatina frente a sorafenib más placebo en pacientes con hepatocarcinoma avanzado. (Multicenter phase II, randomized, double blinded study to compare efficacy and security of Sorafenib and Pravastatin versus Sorafenib and Placebo in patients with advanced hepatocellular carcinoma).	Financiación Privada	
INFRAESTRUCTURA CIENTIFICO-TECNOLOGICA 2013 "Dotación complementaria para la Unidad de Medicina y Cirugía Experimental"	Financiación Pública	
CONVENIO MARCO UNIVERSIDAD COMPLUTENSE DE MADRID. Programa de Prácticas Académicas Externas o Trabajo Fin de Master con Facultad de Veterinaria	Financiación Pública	
CONVENIO CON FUNDACION JOSE PONS PARA ESTABLECER PROGRAMAS DE COOPERACIÓN EDUCATIVA	Financiación Privada	
ACUERDO DE COOPERACION EN EL PROGRAMA DE BECAS DE INVESTIGACIÓN CIENTIFICA CON JANNSEN-CILAG, S.A. (Programa de Becas Post-MIR 2013-2014 de Promoción de la Investigación)	Financiación Privada	
CONVENIO CON PFIZER "Prevalencia de hallazgos ecográficos musculoesqueléticos en pacientes con artropatía psoriasisica"	Financiación Privada	
ACUERDO TRANSFERENCIA DE MATERIALES CON AMERICAN TYPE CULTURE COLLECTION "Materiales biológicos	Financiación Privada	

Título	Financiador	Importe Financiación
no diseñados para uso humano"		
BECA DE LA FER A JUAN OVALLES BONILLA. Plan Fomento de la Investigación "Formación en investigación clínica reumatológica: con énfasis en el estudio de la mortalidad de las colagenopatías sistémicas, expresión y correlación clínica de los anticuerpos anti-ro y las aplicaciones de la ecografía en el síndrome de Sjögren juvenil"	Financiación Privada	
CONVENIO CON GILEAD SCIENCES, S.L. Proyecto "Atlas del Antifungigrama"	Financiación Privada	
CONVENIO CON ASTRAZANECA "I Jornada de Actualización en Diabetes Mellitus - Aplicadas a Novedades Tecnológicas 2014/2015"	Financiación Privada	
CONTRATO GENERAL ELECTRIC HEALTHCARE ESPAÑA. PROGRAMA GALEA. Autorización uso de Fastlab.	Financiación Privada	
ACUERDO CONFIDENCIALIDAD CON UNIVERSIDAD CARLOS III y PLATAFORMA ITEMAS de acuerdo al "II Encuentro de Cooperación en el Sector Hospitalario"	Financiación Privada	
MATERIAL TRANSFER CON CUBIST PHARMACEUTICALS "Evaluaton of respiFISH and direct ceftolozane/tazobactam E-test on lower respiratory tract samples from patients with suspected ventilator-associated pneumonia"	Financiación Privada	
CONTRATO CON SANED "Formación en los Servicios de Nefrología a grupos de A.P. para mejorar la interrelación, detectar e identificar los aspectos de ERC y mejorar y diagnosticar los factores de riesgo CV en el paciente diabético"	Financiación Privada	
Study with Xpert Carba. CEPHEID "Detection of VAP caused by Carbapenemase producing bacteria"	Financiación Privada	
Contrato Gem Premier 500 Pre-Beta # 1, para la medición de la Bilirrubina Total (tBili)	Financiación Privada	
Programa Formativo Teórico/Práctico a profesionales sanitarios AP en Rehabilitación Cardíaca	Financiación Privada	
MATERIAL TRANSFER AGREEMENT CON IDIBAPS "Influence of genetic, virologic and immunologic factors on outcomes of HCV/HIV OLT (# 218268270)	Financiación Privada	
CONTRATO CON SANDOZ, SA "I Jornada de actualización en diabetes mellitus - aplicadas a novedades tecnológicas y diseño de aplicación para dispositivos móviles (app) 2014/2015	Financiación Privada	
CONTRATO CON CATHETER ROBOTICS INCORPORATED "Impact of amigo Robotic Remote Catheter System on Dormant Conduction after pulmonary Vein Isolation"	Financiación Privada	

Título	Financiador	Importe Financiación
Fondo de Gestion de Ensayos Clínicos Enfermería CMA	Financiación Privada	
CONTRATO LICENCIA DE SOLICITUDES DE PATENTE Y KNOW-HOW CON MEDICAL SIMULATOR "Simulador de Sutura Uterina"	Financiación Privada	
Validación de la dosis única diaria de isoniazida a 10 mg/kg de peso en el lactante menor de 3 meses de vida	Financiación Privada	
Validación de la dosis única diaria de isoniazida a 10 mg/kg de peso en el lactante menor de 3 meses de vida	Financiación Privada	
Validación de la dosis única diaria de isoniazida a 10 mg/kg de peso en el lactante menor de 3 meses de vida	Financiación Privada	
Análisis retrospectivo de la experiencia de uso compasivo de Dabrafenib +/- Trametinib en España. Estudio postautorización de tipo observacional retrospectivo"	Financiación Privada	
Registro nacional de rechazo humoral: Estudio epidemiológico multicéntrico observacional prospectivo para evaluar las características clínicas, serológicas e histológicas y la evolución a 5 años del rechazo humoral post-trasplante renal en España	Financiación Privada	
Estudio internacional, multicéntrico, sobre la eficacia y la seguridad de I10E en tratamientos iniciales y de mantenimiento de pacientes con polirradiculoneuropatía desmielinizante inflamatoria crónica.	Financiación Privada	
Estudio de fase III aleatorizado, doble ciego, controlado con placebo, de Inhibidores de aromatasa no esteroideos (Anastrozol o Letrozol) en combinación con LY2835219 - un inhibidor de CDK4/6 -, o con placebo, en mujeres postmenopáusicas con cáncer de mama localmente recurrente o metastásico, con receptores hormonales positivos y HER2 negativo, no tratadas previamente con ninguna terapia sistémica para esta enfermedad	Financiación Privada	
Estudio Observacional prospectivo del manejo periorperatorio de anticoagulantes orales directos	Financiación Privada	
Estudio en fase III, aleatorizado, doble ciego, sobre el inhibidor JAK1/2, ruxolitinib o placebo combinado con capecitabina en sujetos con adenocarcinoma de páncreas avanzado o metastásico que no respondieron o no toleran la quimioterapia en primera línea (Estudio JANUS 1)	Financiación Privada	
Estudio observacional transversal para describir la prevalencia e intensidad de la fatiga en pacientes con cáncer de próstata resistente a la castración en España (Estudio VITAL)	Financiación Privada	
Ensayo en fase IV para evaluar el efecto de la inflamación residual valorado mediante	Financiación Privada	

Título	Financiador	Importe Financiación
estudios de imágenes, concentraciones del fármaco y características del paciente, en el resultado de la reducción gradual de la dosis de adalimumab en pacientes con artritis reumatoide en remisión clínica (Estudio PREDICTRA)		
Estudio observacional retrospectivo para describir la tolerabilidad de Gilenya (Fingolimod) al inicio del tratamiento en la práctica clínica habitual. Estudio MS Right.	Financiación Privada	
do en contratar con la FUNDACIÓN la realización del estudio observacional titulado: "Estudio observacional, retrospectivo, multicéntrico, nacional, para evaluar la experiencia en la práctica clínica habitual del tratamiento con fingolimod (Gilenya®) en pacientes con esclerosis múltiple remitente-recurrente. Estudio NEXT	Financiación Privada	
Estudio observacional transversal, multicéntrico y descriptivo del perfil clínico de los pacientes con EPOC tratados con Doble BRONcodilatador. Estudio DOBRO	Financiación Privada	
Estudio observacional transversal, multicéntrico y descriptivo del perfil clínico de los pacientes con EPOC tratados con Doble BRONcodilatador. Estudio DOBRO	Financiación Privada	
Estudio observacional transversal, multicéntrico y descriptivo del perfil clínico de los pacientes con EPOC tratados con Doble BRONcodilatador. Estudio DOBRO "	Financiación Privada	
Estudio observacional transversal, multicéntrico y descriptivo del perfil clínico de los pacientes con EPOC tratados con Doble BRONcodilatador. Estudio DOBRO	Financiación Privada	
eresado en contratar con la FUNDACIÓN la realización del estudio observacional titulado: "Estudio observacional para evaluar las recaídas en pacientes con psoriasis moderada - grave tratados con fármacos biológicos de acuerdo a la práctica clínica, en España. Estudio BioPRES"	Financiación Privada	
Estudio multicéntrico, aleatorizado, de fase 2B para evaluar la eficacia, la seguridad y la tolerabilidad de OCR-002 (fenilacetato de ornitina) en pacientes hospitalizados con cirrosis e hiperamoniaquemia asociada con un episodio de encefalopatía hepática - Estudio STOP-HE	Financiación Privada	
Estudio multicéntrico, aleatorizado, en doble ciego, controlado con placebo y de 16 semanas de duración, para evaluar la eficacia y la seguridad de la amantadina clorhidrato, comprimidos de liberación prolongada, en sujetos con enfermedad de Parkinson con discinesias inducidas por levodopa	Financiación Privada	
Estudio multicéntrico, aleatorizado, en doble	Financiación Privada	

Título	Financiador	Importe Financiación
ciego, controlado con placebo y de 26 semanas de duración, para evaluar la eficacia y la seguridad de la amantadina clorhidrato, comprimidos de liberación prolongada, en sujetos con enfermedad de Parkinson con discinesias inducidas por levodopa		
" Estudio epidemiológico, observacional, prospectivo, para evaluar la relación entre el síndrome de burnout de los médicos y el alivio del dolor crónico de los pacientes	Financiación Privada	
" Estudio epidemiológico, observacional, prospectivo, para evaluar la relación entre el síndrome de burnout de los médicos y el alivio del dolor crónico de los pacientes".	Financiación Privada	
Registro español de artritis psoriásica	Financiación Privada	
Estrategia de switching con Rilpivirina y Kivexa® QD en infección VIH-1 controlada. Estudio retrospectivo observacional a 48 semanas. Estudio SIMRIKI	Financiación Privada	
Estudio de la prevalencia, la clasificación sindrómica y el control del dolor mixto en pacientes atendidos en los servicios de oncología médica en España." (Estudio XENON)	Financiación Privada	
Ensayo Multicéntrico, Aleatorizado, Controlado y Abierto para Evaluar la Eficacia del Tratamiento Secuencial con Tacrolimus-Rituximab versus Esteroides más Ciclofosfamida en Pacientes con Nefropatía Membranosa Primaria	Financiación Privada	
Estudio de fase II, aleatorizado, doble ciego y controlado con placebo de azacitidina con o sin birinapant con una fase de preinclusión abierta de un solo grupo en pacientes con síndrome mielodisplásico de riesgo más alto o leucemia mielomonocítica crónica	Financiación Privada	
Estudio fase III, aleatorizado y doble ciego, que compara TR 701 FA con linezolid, en neumonía nosocomial por grampositivos en pacientes con ventilación mecánica	Financiación Privada	

Publicaciones científicas

Publicaciones (nombre de la Revista)	Número total de artículos publicados en la revista	Factor de impacto de la revista	Factor de impacto TOTAL
ACADEMIC EMERGENCY MEDICINE	1	2,198	2,198
ACTA OTORHINOLARYNGOLOGICA ITALICA	1	1,439	1,439
ACTA PAEDIATRICA	1	1,842	1,842
ACTAS UROLOGICAS ESPANOLAS	1	1,148	1,148
ADICCIONES	1	1,167	1,167
AIDS	2	6,557	13,114
ALIMENTARY PHARMACOLOGY & THERAPEUTICS	1	5,478	5,478
AMERICAN HEART JOURNAL	2	4,555	9,110
AMERICAN JOURNAL OF CARDIOLOGY	1	3,425	3,425
AMERICAN JOURNAL OF EMERGENCY MEDICINE	1	1,152	1,152
AMERICAN JOURNAL OF HEMATOLOGY	2	3,477	6,954
AMERICAN JOURNAL OF INFECTION CONTROL	1	2,326	2,326
AMERICAN JOURNAL OF PHYSIOLOGY-HEART AND CIRCULATORY PHYSIOLOGY	1	4,012	4,012
AMERICAN JOURNAL OF PSYCHIATRY	1	13,559	13,559
AMERICAN JOURNAL OF REPRODUCTIVE IMMUNOLOGY	1	2,668	2,668
AMERICAN JOURNAL OF RESPIRATORY AND CRITICAL CARE MEDICINE	1	11,986	11,986
AMERICAN JOURNAL OF RHINOLOGY & ALLERGY	1	2,178	2,178
AMERICAN JOURNAL OF SURGERY	1	2,406	2,406
ANALES DE PEDIATRIA	7	0,772	5,404
ANALES DEL SISTEMA SANITARIO DE NAVARRA	1	0,557	0,557
ANESTHESIA AND ANALGESIA	1	3,422	3,422
ANESTHESIOLOGY	1	6,168	6,168
ANGIOGENESIS	1	4,410	4,410
ANNALS OF HEMATOLOGY	1	2,396	2,396
ANNALS OF MEDICINE	1	4,733	4,733
ANNALS OF NEUROLOGY	1	11,910	11,910
ANNALS OF ONCOLOGY	2	6,578	13,156
ANNALS OF THE RHEUMATIC DISEASES	2	9,270	18,540
ANNALS OF THORACIC SURGERY	2	3,631	7,262
ANTIMICROBIAL AGENTS AND CHEMOTHERAPY	8	4,451	35,608
ANTIOXIDANTS & REDOX SIGNALING	1	7,667	7,667
ARCHIVES OF GERONTOLOGY AND GERIATRICS	1	1,525	1,525
ARCHIVOS DE BRONCONEUMOLOGIA	3	1,816	5,448
ARTHRITIS CARE & RESEARCH	1	4,039	4,039
ARTHRITIS RESEARCH & THERAPY	3	4,117	12,351
ATHEROSCLEROSIS	1	3,971	3,971

Publicaciones (nombre de la Revista)	Número total de artículos publicados en la revista	Factor de impacto de la revista	Factor de impacto TOTAL
AUSTRALASIAN JOURNAL OF DERMATOLOGY	1	0,982	0,982
BIOLOGY OF BLOOD AND MARROW TRANSPLANTATION	2	3,348	6,696
BIOMACROMOLECULES	1	5,788	5,788
BLOOD COAGULATION & FIBRINOLYSIS	1	1,380	1,380
BMC ENDOCRINE DISORDERS	1	1,673	1,673
BMC HEALTH SERVICES RESEARCH	1	1,659	1,659
BMC INFECTIOUS DISEASES	3	2,561	7,683
BMC MEDICINE	1	7,276	7,276
BMC PULMONARY MEDICINE	1	2,489	2,489
BONE MARROW TRANSPLANTATION	2	3,466	6,932
BREAST CANCER RESEARCH	1	5,881	5,881
BRITISH JOURNAL OF ANAESTHESIA	1	4,354	4,354
BRITISH JOURNAL OF CANCER	2	4,817	9,634
BRITISH JOURNAL OF HAEMATOLOGY	1	4,959	4,959
BRITISH JOURNAL OF PHARMACOLOGY	1	4,990	4,990
CARDIOVASCULAR DIABETOLOGY	2	3,706	7,412
CARDIOVASCULAR RESEARCH	1	5,808	5,808
CHEST	2	7,132	14,264
CIRCULATION	2	14,948	29,896
CIRCULATION-ARRHYTHMIA AND ELECTROPHYSIOLOGY	1	5,417	5,417
CIRCULATION-CARDIOVASCULAR IMAGING	1	6,752	6,752
CIRUGIA ESPANOLA	3	0,890	2,670
CLINICAL & TRANSLATIONAL ONCOLOGY	12	1,600	19,200
CLINICAL AND EXPERIMENTAL DERMATOLOGY	1	1,234	1,234
CLINICAL AND EXPERIMENTAL IMMUNOLOGY	1	3,278	3,278
CLINICAL AND EXPERIMENTAL RHEUMATOLOGY	3	2,973	8,919
CLINICAL AND VACCINE IMMUNOLOGY	1	2,370	2,370
CLINICAL CARDIOLOGY	1	2,225	2,225
CLINICAL ENDOCRINOLOGY	1	3,353	3,353
CLINICAL IMMUNOLOGY	1	3,992	3,992
CLINICAL INFECTIOUS DISEASES	3	9,416	28,248
CLINICAL JOURNAL OF PAIN	1	2,703	2,703
CLINICAL LYMPHOMA MYELOMA & LEUKEMIA	1	1,929	1,929
CLINICAL MICROBIOLOGY AND INFECTION	11	5,197	57,167
CLINICAL NEPHROLOGY	1	1,232	1,232
CLINICAL NEUROPHYSIOLOGY	1	2,979	2,979
CLINICAL TRANSPLANTATION	2	1,486	2,972
CLINICS IN LIVER DISEASE	1	2,703	2,703
COPD-JOURNAL OF CHRONIC OBSTRUCTIVE PULMONARY DISEASE	1	2,620	2,620
CRANIO-THE JOURNAL OF CRANIOMANDIBULAR PRACTICE	1	0,723	0,723
CRITICAL CARE	1	5,035	5,035
CRITICAL CARE MEDICINE	1	6,147	6,147
CURRENT MEDICINAL CHEMISTRY	1	3,715	3,715
CURRENT PHARMACEUTICAL DESIGN	1	3,288	3,288
CURRENT VASCULAR PHARMACOLOGY	1	2,908	2,908
DIAGNOSTIC MICROBIOLOGY AND INFECTIOUS DISEASE	3	2,568	7,704
DISCOVERY MEDICINE	1	3,503	3,503

Publicaciones (nombre de la Revista)	Número total de artículos publicados en la revista	Factor de impacto de la revista	Factor de impacto TOTAL
EJSO	1	2,892	2,892
EMERGENCIAS	1	2,583	2,583
EMERGING INFECTIOUS DISEASES	2	7,327	14,654
ENDOCRINE	1	3,527	3,527
ENDOSCOPY	1	5,196	5,196
ENFERMEDADES INFECCIOSAS Y MICROBIOLOGIA CLINICA	9	1,881	16,929
EPILEPSY RESEARCH	1	2,190	2,190
EUROPACE	1	3,050	3,050
EUROPEAN CHILD & ADOLESCENT PSYCHIATRY	1	3,554	3,554
EUROPEAN GERIATRIC MEDICINE	1	0,552	0,552
EUROPEAN HEART JOURNAL	1	14,723	14,723
EUROPEAN JOURNAL OF CARDIO-THORACIC SURGERY	1	2,814	2,814
EUROPEAN JOURNAL OF CLINICAL INVESTIGATION	1	2,834	2,834
EUROPEAN JOURNAL OF CLINICAL MICROBIOLOGY & INFECTIOUS DISEASES	1	2,544	2,544
EUROPEAN JOURNAL OF CLINICAL NUTRITION	1	2,950	2,950
EUROPEAN JOURNAL OF DERMATOLOGY	2	1,953	3,906
EUROPEAN JOURNAL OF GASTROENTEROLOGY & HEPATOLOGY	1	2,152	2,152
EUROPEAN JOURNAL OF HAEMATOLOGY	1	2,414	2,414
EUROPEAN JOURNAL OF HOSPITAL PHARMACY-SCIENCE AND PRACTICE	1	0,471	0,471
EUROPEAN JOURNAL OF INTERNAL MEDICINE	1	2,300	2,300
EUROPEAN JOURNAL OF MEDICINAL CHEMISTRY	1	3,432	3,432
EUROPEAN JOURNAL OF NEUROLOGY	1	3,852	3,852
EUROPEAN JOURNAL OF OPHTHALMOLOGY	1	1,058	1,058
EUROPEAN JOURNAL OF PEDIATRICS	1	1,983	1,983
EUROPEAN JOURNAL OF PHARMACOLOGY	1	2,684	2,684
EUROPEAN JOURNAL OF PREVENTIVE CARDIOLOGY	1	2,675	2,675
EUROPEAN JOURNAL OF TRAUMA AND EMERGENCY SURGERY	5	0,380	1,900
EUROPEAN PSYCHIATRY	1	3,210	3,210
EUROPEAN RESPIRATORY JOURNAL	1	7,125	7,125
EUROPEAN REVIEW FOR MEDICAL AND PHARMACOLOGICAL SCIENCES	1	0,988	0,988
EXPERIMENTAL BRAIN RESEARCH	1	2,168	2,168
EXPERIMENTAL GERONTOLOGY	1	3,529	3,529
EXPERT OPINION ON INVESTIGATIONAL DRUGS	1	5,432	5,432
EXPERT REVIEW OF MEDICAL DEVICES	1	1,784	1,784
FOOD & FUNCTION	1	2,907	2,907
GACETA SANITARIA	1	1,250	1,250
GASTROENTEROLOGIA Y HEPATOLOGIA	3	0,832	2,496
GASTROENTEROLOGY	1	13,926	13,926
HEART RHYTHM	2	4,918	9,836
HIPPOKRATIA	1	0,355	0,355
HIV MEDICINE	2	3,454	6,908
HUMAN BRAIN MAPPING	1	6,924	6,924
HUMAN GENETICS	1	4,522	4,522
HUMAN MOLECULAR GENETICS	2	6,677	13,354
HYPERTENSION	1	7,632	7,632
IMMUNOLOGY AND ALLERGY CLINICS OF NORTH AMERICA	1	2,216	2,216
INFECTION	2	2,864	5,728

Publicaciones (nombre de la Revista)	Número total de artículos publicados en la revista	Factor de impacto de la revista	Factor de impacto TOTAL
INJURY-INTERNATIONAL JOURNAL OF THE CARE OF THE INJURED	1	2,462	2,462
INTENSIVE CARE MEDICINE	1	5,544	5,544
INTERNAL AND EMERGENCY MEDICINE	1	2,410	2,410
INTERNATIONAL JOURNAL OF CARDIOLOGY	3	6,175	18,525
INTERNATIONAL JOURNAL OF CLINICAL PHARMACY	1	1,250	1,250
INTERNATIONAL JOURNAL OF MEDICAL INFORMATICS	1	2,716	2,716
INTERNATIONAL JOURNAL OF MEDICAL MICROBIOLOGY	1	3,420	3,420
INTERNATIONAL JOURNAL OF MENTAL HEALTH SYSTEMS	1	0,963	0,963
INTERNATIONAL JOURNAL OF METHODS IN PSYCHIATRIC RESEARCH	1	3,421	3,421
INTERNATIONAL JOURNAL OF NANOMEDICINE	1	4,195	4,195
INTERNATIONAL JOURNAL OF NEUROPSYCHOPHARMACOLOGY	1	5,264	5,264
INTERNATIONAL JOURNAL OF OBESITY	1	5,386	5,386
INTERNATIONAL JOURNAL OF OBSTETRIC ANESTHESIA	1	1,832	1,832
INTERNATIONAL JOURNAL OF PHARMACEUTICS	2	3,785	7,570
INTERNATIONAL JOURNAL OF RADIATION ONCOLOGY BIOLOGY PHYSICS	6	4,176	25,056
INTERNATIONAL JOURNAL OF TECHNOLOGY ASSESSMENT IN HEALTH CARE	1	1,556	1,556
INTERNATIONAL JOURNAL OF TUBERCULOSIS AND LUNG DISEASE	1	2,756	2,756
INTERNATIONAL UROLOGY AND NEPHROLOGY	1	1,293	1,293
JACC-CARDIOVASCULAR INTERVENTIONS	1	7,440	7,440
JAIDS-JOURNAL OF ACQUIRED IMMUNE DEFICIENCY SYNDROMES	7	4,394	30,758
JNCI-JOURNAL OF THE NATIONAL CANCER INSTITUTE	1	15,161	15,161
JORNAL DE PEDIATRIA	1	0,935	0,935
JOURNAL OF ALZHEIMERS DISEASE	1	3,612	3,612
JOURNAL OF ANTIMICROBIAL CHEMOTHERAPY	9	5,439	48,951
JOURNAL OF ARTHROPLASTY	1	2,369	2,369
JOURNAL OF ARTIFICIAL ORGANS	1	1,393	1,393
JOURNAL OF AUTISM AND DEVELOPMENTAL DISORDERS	1	3,384	3,384
JOURNAL OF BIOMEDICAL OPTICS	1	2,752	2,752
JOURNAL OF CANCER RESEARCH AND CLINICAL ONCOLOGY	2	3,009	6,018
JOURNAL OF CEREBRAL BLOOD FLOW AND METABOLISM	1	5,339	5,339
JOURNAL OF CHILD PSYCHOLOGY AND PSYCHIATRY	1	5,669	5,669
JOURNAL OF CLINICAL INVESTIGATION	1	13,765	13,765
JOURNAL OF CLINICAL MICROBIOLOGY	1	4,232	4,232
JOURNAL OF CLINICAL ONCOLOGY	3	17,879	53,637
JOURNAL OF CLINICAL PATHOLOGY	1	2,551	2,551
JOURNAL OF CLINICAL PHARMACY AND THERAPEUTICS	1	1,533	1,533
JOURNAL OF CLINICAL PSYCHIATRY	1	5,139	5,139
JOURNAL OF CLINICAL PSYCHOPHARMACOLOGY	1	3,761	3,761
JOURNAL OF CLINICAL ULTRASOUND	1	0,801	0,801
JOURNAL OF CLINICAL VIROLOGY	1	3,466	3,466
JOURNAL OF CONTROLLED RELEASE	1	7,261	7,261
JOURNAL OF CRANIOFACIAL SURGERY	1	0,676	0,676
JOURNAL OF CRANIO-MAXILLOFACIAL SURGERY	1	2,597	2,597
JOURNAL OF CRITICAL CARE	1	2,191	2,191
JOURNAL OF CROHNS & COLITIS	2	3,562	7,124
JOURNAL OF DUAL DIAGNOSIS	1	0,815	0,815
JOURNAL OF ENDOUROLOGY	1	2,905	2,905

Publicaciones (nombre de la Revista)	Número total de artículos publicados en la revista	Factor de impacto de la revista	Factor de impacto TOTAL
JOURNAL OF GENETIC COUNSELING	1	1,748	1,748
JOURNAL OF HEART AND LUNG TRANSPLANTATION	2	5,611	11,222
JOURNAL OF HEMATOLOGY & ONCOLOGY	1	4,933	4,933
JOURNAL OF HEPATO-BILIARY-PANCREATIC SCIENCES	1	2,313	2,313
JOURNAL OF HEPATOLOGY	1	10,401	10,401
JOURNAL OF HYPERTENSION	1	4,222	4,222
JOURNAL OF IMMUNOLOGY	3	5,362	16,086
JOURNAL OF INFECTION	3	4,017	12,051
JOURNAL OF INFECTIOUS DISEASES	3	5,778	17,334
JOURNAL OF INTERNAL MEDICINE	1	5,758	5,758
JOURNAL OF INVESTIGATIONAL ALLERGOLOGY AND CLINICAL IMMUNOLOGY	2	2,642	5,284
JOURNAL OF LEUKOCYTE BIOLOGY	1	4,304	4,304
JOURNAL OF LUMINESCENCE	1	2,367	2,367
JOURNAL OF MICROBIOLOGICAL METHODS	1	2,096	2,096
JOURNAL OF MOLECULAR AND CELLULAR CARDIOLOGY	1	5,218	5,218
JOURNAL OF NEUROIMMUNOLOGY	1	2,786	2,786
JOURNAL OF NEUROLOGY	1	3,841	3,841
JOURNAL OF NEUROSCIENCE METHODS	1	1,959	1,959
JOURNAL OF NUCLEAR MEDICINE	1	5,563	5,563
JOURNAL OF ORAL AND MAXILLOFACIAL SURGERY	1	1,280	1,280
JOURNAL OF PAEDIATRICS AND CHILD HEALTH	1	1,193	1,193
JOURNAL OF PEDIATRIC ENDOCRINOLOGY & METABOLISM	1	0,711	0,711
JOURNAL OF PEDIATRICS	1	3,736	3,736
JOURNAL OF PERINATOLOGY	1	2,347	2,347
JOURNAL OF PHYSIOLOGY AND BIOCHEMISTRY	1	2,496	2,496
JOURNAL OF PHYSIOLOGY AND PHARMACOLOGY	1	2,720	2,720
JOURNAL OF POLYMER SCIENCE PART A-POLYMER CHEMISTRY	1	3,245	3,245
JOURNAL OF RHEUMATOLOGY	2	3,173	6,346
JOURNAL OF SEXUAL MEDICINE	1	3,150	3,150
JOURNAL OF SLEEP RESEARCH	1	2,949	2,949
JOURNAL OF SYSTEMS AND SOFTWARE	1	1,245	1,245
JOURNAL OF THE AMERICAN ACADEMY OF CHILD AND ADOLESCENT PSYCHIATRY	2	6,354	12,708
JOURNAL OF THE AMERICAN ACADEMY OF DERMATOLOGY	1	5,004	5,004
JOURNAL OF THE AMERICAN COLLEGE OF CARDIOLOGY	3	15,343	46,029
JOURNAL OF THE AMERICAN SOCIETY OF HYPERTENSION	1	2,680	2,680
JOURNAL OF TRANSLATIONAL MEDICINE	1	3,991	3,991
JOURNAL OF VIRAL HEPATITIS	1	3,307	3,307
KNEE SURGERY SPORTS TRAUMATOLOGY ARTHROSCOPY	1	2,837	2,837
LANCET INFECTIOUS DISEASES	1	19,446	19,446
LANCET ONCOLOGY	1	24,725	24,725
LEUKEMIA	1	9,379	9,379
LIVER INTERNATIONAL	1	4,447	4,447
LUPUS	1	2,481	2,481
MAGNETIC RESONANCE IN MEDICINE	1	3,398	3,398
MEDIATORS OF INFLAMMATION	1	2,417	2,417
MEDICAL IMAGE ANALYSIS	1	3,681	3,681
MEDICAL MYCOLOGY	4	2,261	9,044

Publicaciones (nombre de la Revista)	Número total de artículos publicados en la revista	Factor de impacto de la revista	Factor de impacto TOTAL
MEDICAL PHYSICS	1	3,012	3,012
MEDICINA CLINICA	7	1,252	8,764
MEDICINA INTENSIVA	3	1,240	3,720
MEDICINE	1	4,867	4,867
MINERVA UROLOGICA E NEFROLOGICA	1	0,700	0,700
MODERN PATHOLOGY	1	6,364	6,364
MODERN RHEUMATOLOGY	1	2,206	2,206
MOLECULAR IMAGING	1	2,191	2,191
MOLECULAR IMAGING AND BIOLOGY	1	2,869	2,869
MOLECULAR PSYCHIATRY	1	15,147	15,147
MYCOPATHOLOGIA	1	1,545	1,545
NANOMEDICINE	1	5,824	5,824
NANOMEDICINE-NANOTECHNOLOGY BIOLOGY AND MEDICINE	1	5,978	5,978
NATURE	1	42,351	42,351
NEFROLOGIA	7	1,442	10,094
NEUROCIRUGIA	1	0,322	0,322
NEUROIMAGE	1	6,132	6,132
NEUROLOGIA	4	1,352	5,408
NEUROMUSCULAR DISORDERS	2	3,134	6,268
NEURON	1	15,982	15,982
NUTRICION HOSPITALARIA	12	1,250	15,000
OPTICS EXPRESS	1	3,525	3,525
ORGANIC & BIOMOLECULAR CHEMISTRY	1	3,487	3,487
ORGANOGENESIS	1	2,596	2,596
ORTHOPAEDICS & TRAUMATOLOGY-SURGERY & RESEARCH	1	1,168	1,168
OTOLOGY & NEUROTOLOGY	1	1,598	1,598
PACE-PACING AND CLINICAL ELECTROPHYSIOLOGY	1	1,250	1,250
PAIN	1	5,836	5,836
PEDIATRIC CRITICAL CARE MEDICINE	2	2,326	4,652
PEDIATRIC DERMATOLOGY	1	1,520	1,520
PEDIATRIC INFECTIOUS DISEASE JOURNAL	4	3,135	12,540
PEDIATRIC NEPHROLOGY	1	2,881	2,881
PEDIATRIC NEUROLOGY	2	1,504	3,008
PEDIATRIC PULMONOLOGY	1	2,297	2,297
PEDIATRICS	1	5,297	5,297
PHARMACOGENETICS AND GENOMICS	1	3,450	3,450
PHARMACOGENOMICS	1	3,425	3,425
PHARMACOGENOMICS JOURNAL	1	5,513	5,513
PHARMACOLOGICAL RESEARCH	1	3,976	3,976
PHARMACOPSYCHIATRY	1	2,168	2,168
PHYSICS IN MEDICINE AND BIOLOGY	2	2,922	5,844
PLOS GENETICS	1	8,167	8,167
PLOS ONE	18	3,534	63,612
PLOS PATHOGENS	1	8,057	8,057
PROCEEDINGS OF THE NATIONAL ACADEMY OF SCIENCES	2	9,809	19,618
PROGRESS IN TRANSPLANTATION	1	0,686	0,686
QUALITY OF LIFE RESEARCH	1	2,864	2,864

Publicaciones (nombre de la Revista)	Número total de artículos publicados en la revista	Factor de impacto de la revista	Factor de impacto TOTAL
RADIOTHERAPY AND ONCOLOGY	2	4,857	9,714
RENAL FAILURE	1	0,775	0,775
RESEARCH IN VETERINARY SCIENCE	2	1,511	3,022
RESPIRATORY MEDICINE	2	2,917	5,834
RESPIRATORY RESEARCH	1	3,382	3,382
RESUSCITATION	2	3,960	7,920
REVISTA CLINICA ESPANOLA	4	1,314	5,256
REVISTA DE NEUROLOGIA	4	0,926	3,704
REVISTA DE PSIQUIATRIA Y SALUD MENTAL	3	1,044	3,132
REVISTA ESPANOLA DE CARDIOLOGIA	10	3,342	33,420
REVISTA ESPANOLA DE ENFERMEDADES DIGESTIVAS	1	1,317	1,317
REVISTA ESPANOLA DE MEDICINA NUCLEAR E IMAGEN MOLECULAR	3	0,938	2,814
REVISTA IBEROAMERICANA DE MICOLOGIA	1	0,971	0,971
RHEUMATOLOGY	4	4,435	17,740
RHEUMATOLOGY INTERNATIONAL	1	1,627	1,627
SCHIZOPHRENIA BULLETIN	5	8,607	43,035
SCHIZOPHRENIA RESEARCH	6	4,426	26,556
SCIENTIFIC REPORTS	1	5,078	5,078
SCIENTIFIC WORLD JOURNAL	1	1,219	1,219
SEMINARS IN ARTHRITIS AND RHEUMATISM	1	3,629	3,629
SEMINARS IN NEPHROLOGY	1	2,942	2,942
SLEEP	1	5,062	5,062
SLEEP MEDICINE	1	3,100	3,100
STEM CELLS	1	7,133	7,133
STRAHLENTHERAPIE UND ONKOLOGIE	4	2,733	10,932
SURGICAL INFECTIONS	1	1,721	1,721
SURGICAL ONCOLOGY-OXFORD	1	2,367	2,367
THERAPEUTIC DRUG MONITORING	1	1,926	1,926
TRANSPLANT INFECTIOUS DISEASE	3	2,250	6,750
TRANSPLANTATION	1	3,535	3,535
TRANSPLANTATION PROCEEDINGS	4	0,984	3,936
TRIALS	1	2,117	2,117
ULTRASOUND IN OBSTETRICS & GYNECOLOGY	1	3,140	3,140
VACCINE	1	3,485	3,485
VETERINARY MICROBIOLOGY	1	2,726	2,726
WORLD JOURNAL OF GASTROENTEROLOGY	1	2,433	2,433
TOTAL	525		2007,1

GESTIÓN ECONÓMICA

Gasto Real

1 Gastos de personal	282.506.282
2. Gastos corrientes en bienes y servicios	181.239.436
3. Gastos financieros	21.023
4. Transferencias corrientes	
6. Inversiones reales	1.393.776
8. Activos financieros	274.900
TOTAL	465.435.417

* No se incluye el gasto referidos a Formación de Personal Sanitario, recogidas en el programa 723

FARMACIA

COMPRAS	AÑO 2014	% INC 2014/2013
Total adquisiciones directas	81.265.849	-2,21%
ANTIVIRALES	17.629.344	-16,63%
INMUNOSUPRESORES	16.939.876	-3,73%
ONCOLOGICOS AC MONOCLONALES	6.557.808	-8,82%
ONCOLOGICOS INH PROTEINKINASA	4.870.857	3,11%
RESTO ONCOLOGICOS NO HORMONALES	4.070.843	4,93%

Indicadores Farmacoterapéuticos

Coste medio por paciente VIH adulto	7.085
% pacientes con Hepatitis C crónica en tratamiento con triple terapia con grado de fibrosis igual o inferior a 2	2,5%
Receta % Pacientes nuevos anticoagulantes orales	19,43%
Receta % DDD ara II AE+AP	41,39%
Cumplimiento de otros indicadores	
% Omeprazol	76,22%
Coste biológicos en AR	8.431
Coste biológicos en AP	10.303
Coste biológicos en Espondiloartropatías	10.681
Coste biológicos en Psoriasis	11.049
Coste biológicos en EII	12.886