



HOSPITAL INFANTIL UNIVERSITARIO NIÑO JESÚS

Memoria 2012



Servicio Madrileño de Salud

Comunidad de Madrid

Consejería de Sanidad
Comunidad de Madrid

Índice

Presentación	3
Marco geográfico	4
Ubicación del Hospital	4
Centros de la zona asignada:	5
Estructura de la población	6
Organigrama.....	7
Recursos Humanos	8
Recursos Materiales	9
Cartera de Servicios.....	9
Especialidades disponibles	10
Unidades de referencia del Sistema Nacional de Salud.....	11
Actividad Asistencial.....	12
Actividad Asistencial CMBD-SIAE	12
Actividad quirúrgica.....	13
Extracciones – Trasplantes	13
Técnicas Utilizadas	13
Procedimientos	14
Consultas Externas.....	15
Consultas de alta resolución	16
Casuística (CMBD).....	17
Calidad e información y atención al paciente	20
Calidad.....	20
Información y Atención al Paciente	24
Continuidad Asistencial.....	25
Consultas y pruebas solicitadas desde Atención Primaria.....	25
Variación interanual de solicitudes desde Atención Primaria.....	26
Consultas solicitadas como consecuencia de la Libre Elección	26
Otros indicadores de continuidad asistencial.....	27
Docencia y formación continuada	28
Docencia.....	28
Docencia Enfermeras/os Internas/os Residentes:.....	28
Cursos/Jornadas/Sesiones/Talleres	28
Investigación	37
Proyectos de investigación.....	37
Publicaciones científicas	38
Gestión económica.....	40
Financiación	40
Facturación a terceros	40
Farmacia.....	41
Indicadores Farmacoterapéuticos	41

Presentación

El Hospital Infantil Universitario Niño Jesús es líder en la Comunidad de Madrid, y lo es, porque así lo han decidido los ciudadanos. Dos años después de entrar en vigor la libre elección en Atención Especializada, nuestro Hospital sigue siendo el más solicitado por los ciudadanos. Y un vez más, según la encuesta de satisfacción de usuarios del año 2012, con un 99,4%, es el hospital mejor valorado en un ámbito tan importante como es la hospitalización.

Nos sentimos orgullosos de la excelente evaluación conseguida por servicios tan relevantes como urgencias o atención al paciente, la buena acogida que tienen otros aspectos como la comida, el agradecimiento por la dedicación y trato recibido, que se suman a un incremento de actividad, este año centrado fundamentalmente en al área de consultas.

Sin descuidar la práctica clínica y el área de docencia y formación continuada, este año el Hospital y su Fundación para la Investigación Biomédica, han iniciado la realización de los cuatro proyectos de fomento de la investigación clínica independiente convocados y adjudicados por el Ministerio de Sanidad, Servicios Sociales e Igualdad. Este ha sido otro de los grandes éxitos de este año, ya que nuestro centro ha sido el hospital español que mayor presupuesto ha conseguido en un aspecto tan innovador como las terapias avanzadas.

Con la modernización y ampliación del Banco de Sangre del Hospital ya en marcha y con el inicio de otros proyectos estructurales, no acabados durante este año 2012, se cierra un año en el que a pesar de las adversidades, no se ha renunciado a mejorar la adaptación de los espacios al trabajo de los profesionales y a la comodidad de familiares y pacientes.

Margarita González Grande
DIRECTORA GERENTE

Marco geográfico

Descripción del centro:

Edificio de estilo neomudéjar con 28.000 m² distribuidos en tres plantas

Ubicación del Hospital



Accesos

METRO

Línea 9 (Ibiza)

AUTOBUSES

		(EMT)
Línea	C	(EMT)
Línea	63	(EMT)
Línea	20	(EMT)
Línea	26	(EMT)
Línea	61	(EMT)
Línea	63	(EMT)

Centros de la zona asignada:

CENTRO DE SALUD MEJORADA DEL CAMPO
CENTRO DE SALUD SAN FERNANDO I
CENTRO DE SALUD SAN FERNANDO II
CENTRO DE SALUD BAVIERA
CENTRO DE SALUD CASTELLÓ
CENTRO DE SALUD CIUDAD JARDÍN
CENTRO DE SALUD DAROCA
CENTRO DE SALUD GOYA
CENTRO DE SALUD LAGASCA
CENTRO DE SALUD LONDRES
CENTRO DE SALUD MONTESA
CENTRO DE SALUD POTOSÍ
CENTRO DE SALUD PRÍNCIPE DE VERGARA
CENTRO DE SALUD PROSPERIDAD
CENTRO DE SALUD SANTA HORTENSIA
CENTRO DE SALUD SEGRE
CENTRO DE SALUD CIUDAD SAN PABLO
CENTRO DE SALUD DR. TAMAMES
CENTRO DE SALUD EL PUERTO
CENTRO DE SALUD JAIME VERA
CENTRO DE SALUD LOS ALPERCHINES
CENTRO DE SALUD VALLEAGUADO
CENTRO DE SALUD COSTALA ESTACIÓN
CONSULTORIO COSLADA-ESTACIÓN
CONSULTORIO LOECHES
CONSULTORIO DE SAN ANTONIO

Estructura de la población

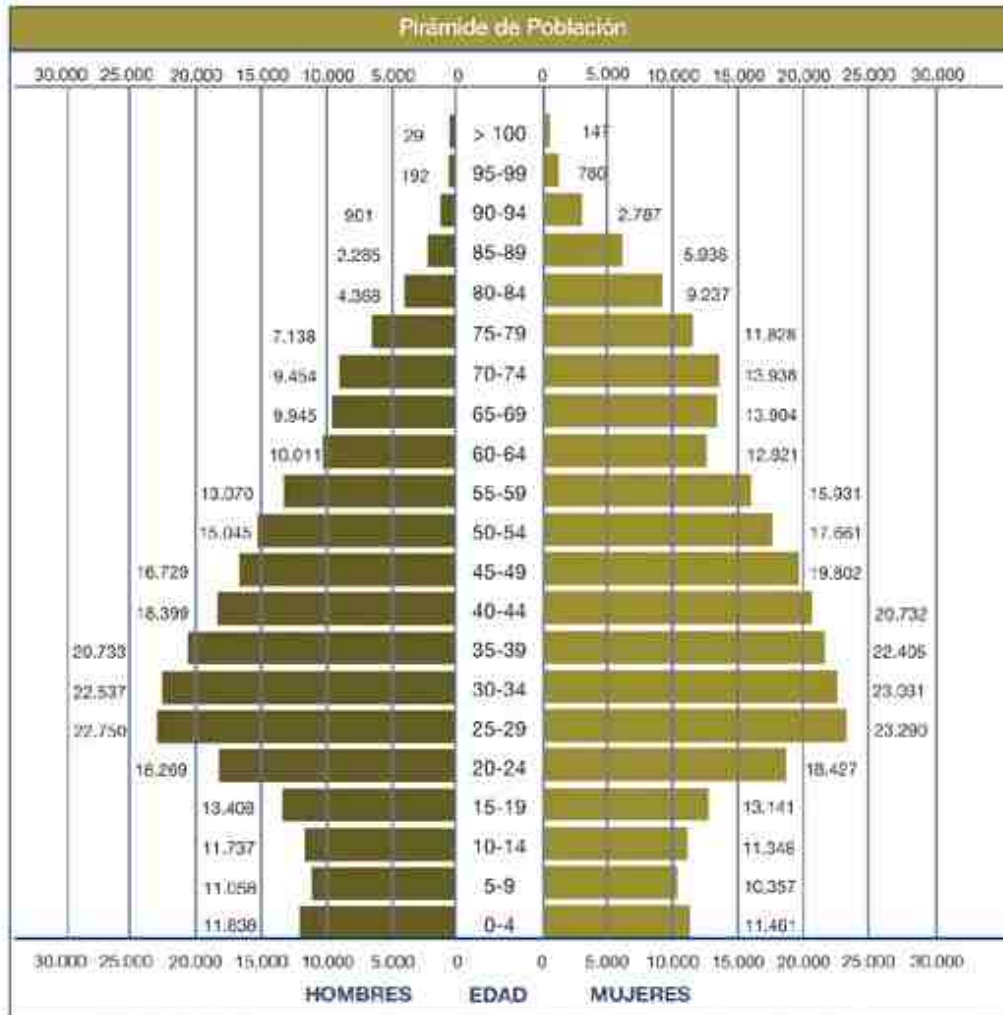

Organigrama

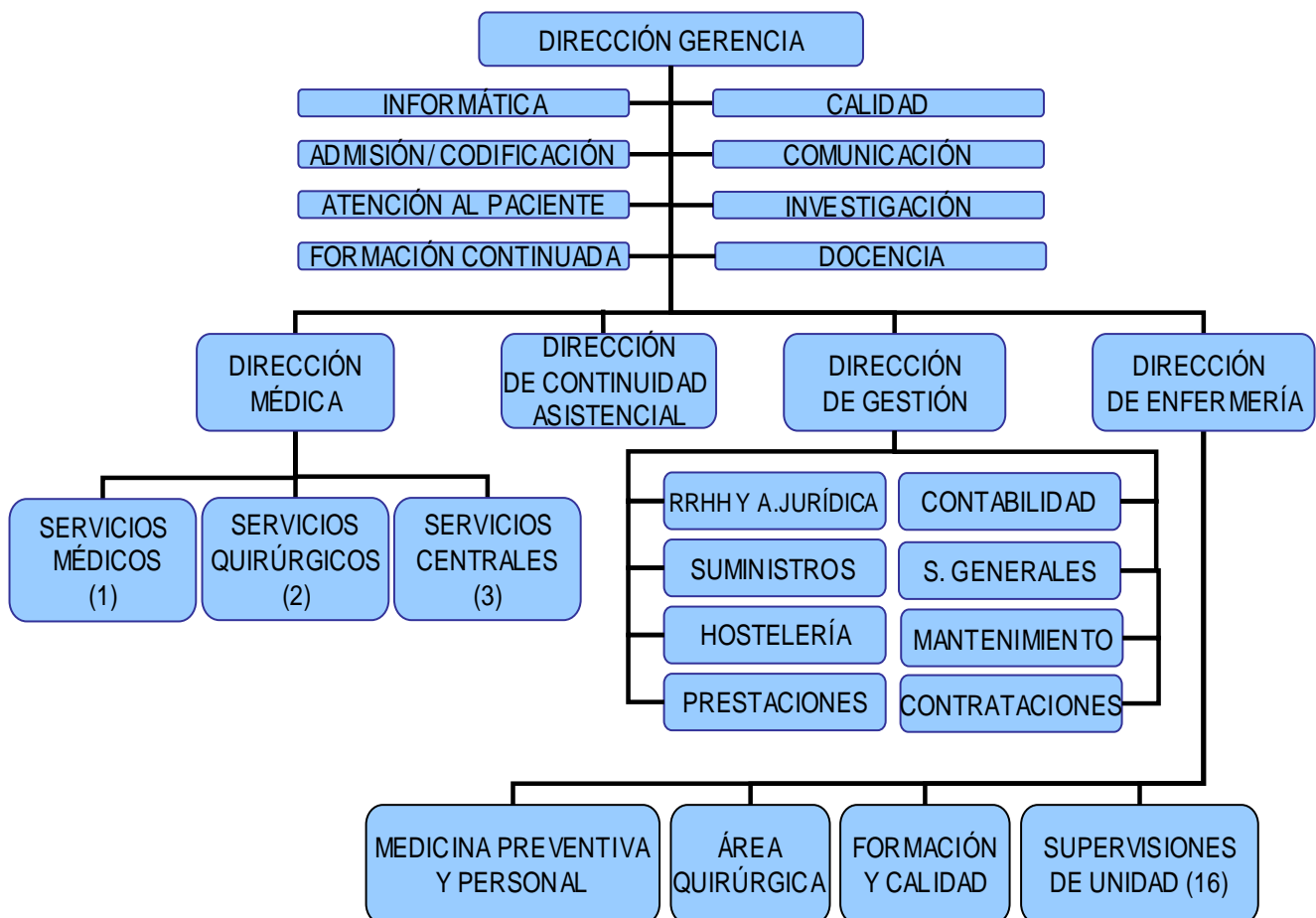

Recursos Humanos

CATEGORÍA PROFESIONAL	AÑOS	
	2011	2012
EQUIPO DIRECTIVO		
Director Gerente	1	1
Director Médico	1	1
Director de Continuidad Asistencial	1	1
Director de Gestión	1	1
Directora de Enfermería	1	1
Facultativos	226	215
MIR	56	60
DUE	287	270
Fisioterapeutas	10	10
Técnicos especialistas	48	53
Auxiliares de Enfermería	255	235
Logopedas	5	5
Terapeutas ocupacionales	3	3
EIR	4	8
Personal no sanitario	343	284
TOTAL	1.242	1.148

Recursos Materiales

	2011	2012
CAMAS INSTALADAS		
Hospital	180	180
QUIRÓFANOS		
Programados hospital	5	5
Urgentes	1	1
OTRAS INSTALACIONES		
Locales de consulta en el hospital	93	93
HOSPITAL DE DÍA (Número de puestos)		
Oncohematológico	8	8
Médico	4	4
Quirúrgico	13	13
DIAGNÓSTICO POR IMAGEN		
TAC	1	1
RMN	1	1
Ecógrafos en Radiodiagnóstico	2	2
Ecógrafos en otros servicios	2	2
Sala convencional de Rayos X	3	3
Telemando	1	1
ALTA TECNOLOGÍA		
Sala de electrofisiología	8	8

Cartera de Servicios

Especialidades disponibles

ESPECIALIDADES	DISPONIBLES EN EL HOSPITAL	CENTRO/HOSPITAL DE REFERENCIA
Admisión y Doc. Clínica	SI	
Alergología	SI	
Análisis clínicos	SI	
Anatomía Patológica	SI	
Anestesiología y reanimación	SI	
Angiología y Cirugía Vasculat	NO	Hospital U. Gregorio Marañón
Aparato Digestivo	SI	
Bioquímica Clínica	SI	
Cardiología	SI	
Cirugía Cardiovascular	NO	Hospital U. Gregorio Marañón
Cir. Gral. y de Apto Digestivo	NO	
Cir. Maxilofacial	NO	Hospital U. La Paz
Cirugía Pediátrica	SI	
Cirugía Torácica	NO	Hospital U. Gregorio Marañón
Cir. Plástica y Reparadora	SI	
Dermatología Medicoquirúrgica	SI	
Endocrinología y Nutrición	SI	
Estomatología	SI	
Farmacología Clínica	NO	Hospital U. La Princesa
Farmacia hospitalaria	SI	
Geriatría	NO	No procede
Hematología y Hemoterapia	SI	
Inmunología	NO	Hospital U. Gregorio Marañón
Medicina Familiar y Comunitaria	NO	
Medicina Intensiva	SI	
Medicina Interna	NO	No procede
Medicina Legal y Forense	NO	
Medicina Nuclear	NO	Hospital U. Gregorio Marañón
Medicina Preventiva y Salud Pública	SI	
Medicina del Trabajo	SI	
Microbiología y Parasitología	SI	
Nefrología	SI	
Neumología	SI	
Neurocirugía	SI	
Neurofisiología Clínica	SI	
Neurología	SI	
Obstetricia y Ginecología	NO	Hospital U. Santa Cristina
Oftalmología	SI	
Oncología Médica	SI	
Oncología Radioterápica	NO	Hospital U. Gregorio Marañón/La Paz
Otorrinolaringología	SI	
Pediatría	SI	
Psicología Clínica	SI	
Psiquiatría	SI	
Radiodiagnóstico	SI	
Rehabilitación	SI	
Reumatología	SI	
Traumatología y C. Ortopédica	SI	
Urología	SI	

Unidades de referencia del Sistema Nacional de Salud

Nombre de la Unidad	Trasplante de progenitores hematopoyéticos alogénico infantil
Procesos que atiende	Trasplantes de progenitores hematopoyéticos alogénico infantil
Fecha de designación como CSUR	18 de febrero de 2010
Servicios implicados	Hematología, Pediatría y Oncología
Número de procesos atendidos en 2012	22

Nombre de la Unidad	Ortopedia Infantil
Procesos que atiende	<ul style="list-style-type: none"> - Tratamiento ortopédico en las enfermedades neuromusculares (Parálisis cerebral, Mielomeningocele) - Malformaciones congénitas (Fémur corto congénito, agenesia de tibia/peroné) - Displasias óseas (Osteogénesis imperfecta, Artrogriposis) y Grandes alargamientos de miembros
Fecha de designación como CSUR	18 de febrero de 2010
Servicios implicados	Cirugía Ortopédica y Traumatología, Pediatría, Neurología, Neurocirugía, Neurofisiología, Urología, Rehabilitación, Endocrinología, Cuidados Intensivos, Anestesiología y R., Radiodiagnóstico, Cirugía Plástica y Reparadora, Psiquiatría, Psicología Clínicas, Trabajadores Sociales
Número de procesos atendidos en 2012	Procedimientos complejos realizados: 245 Procedimientos sencillos: 705

Actividad Asistencial

Actividad Asistencial CMBD-SIAE

	2011	2012
Altas totales (SIAE)	8.867	8.303
Porcentaje de altas codificadas	99,52%	99.95%
Estancia Media Global (SIAE)	4,82	4,55
Peso Medio (APv25.0)	1.37	1.43
Ingresos Urgentes	6.565	5.967
Ingresos Programados	2.313	2.312
% Urgencias ingresadas	4,91	4,96
HOSPITAL DE DÍA		
Oncohematológico (tratamientos)	6.406	6.451
Otros médicos	3.087	3.806
Otros quirúrgicos	2.346	1.995
Psiquiátricos	13.701	11.485
HOSPITALIZACIÓN A DOMICILIO (excluye paliativos)		
Número de ingresos	42	50
Estancia Media	52,71	75,22
Altas	47	44
TERAPIAS RESPIRATORIAS (pacientes/mes)		
Oxigenoterapia	68,83	51,25
Aerosolterapia	113	84,50
Ventilación mecánica a domicilio	16,67	14,25
Otras terapias respiratorias	36	33

Actividad quirúrgica

ACTIVIDAD QUIRÚRGICA	2011	2012
Intervenciones quirúrgicas programadas con hospitalización	2.576	2.554
Intervenciones quirúrgicas ambulatorias programadas, realizadas en quirófano	2.346	1.995
Intervenciones quirúrgicas urgentes con hospitalización	916	728
Intervenciones quirúrgicas urgentes ambulatorias	34	21
Otros procesos quirúrgicos ambulatorios realizados fuera de quirófano	602	506
Intervenciones quirúrgicas suspendidas	472	539
Tiempo disponible de quirófano (horas/mes)	729,94	780,14
Rendimiento quirúrgico (% ocupación quirúrgica)	0,68	0,74

Extracciones – Trasplantes

	2011	2012
Extracción de córnea	0	4
Extracción de hígado	0	2
Extracción de páncreas	0	1
Extracción de riñón	0	4
Extracción multiorgánica	0	1
Otros órganos extraídos	0	2
Trasplante de médula ósea	42	29

Técnicas Utilizadas

TÉCNICA	REALIZADAS EN EL PROPIO CENTRO	PROCEDENTES DE ATENCIÓN PRIMARIA	DERIVADAS A CENTROS CONCERTADOS
Laboratorio	1.087.819	23.223	0
Radiología convencional	34.478	923	0
Ecografías	9.026	638	0
Citologías	775	0	0
Endoscopias	545	0	0
TAC	1.841	4	0
RMN	5.148	12	35
Gammagrafías	0	0	225
Radiología intervencionista	480	0	0
PET	0	0	22

Procedimientos

PROCEDIMIENTOS	TOTAL	AMBU- LANTES
Implante de neuroestimulador intracraneal	13	0
Implantes cocleares	24	0

Consultas Externas

ESPECIALIDAD	Primeras Consultas	Consultas Sucesivas	Total	Índice Suc/Prim	Solicitadas por A.P.	Realizadas para A.P.
Alergia	1.881	6.609	8.490	3,51	657	532
Cardiología	1.366	749	2.085	0,56	365	276
Dermatología	2.168	2.368	4.536	1,09	991	540
Digestivo	1.373	5.105	6.478	3,72	279	211
Endocrino	1.165	8.901	10.066	7,64	329	264
Hematología	307	1.363	1.670	4,44	101	92
Nefrología	270	1.271	1.541	4,71	62	56
Neumología	1.222	3.844	5.066	3,15	263	240
Neurología	1.257	5.535	6.792	4,40	306	188
Oncología	95	5.059	5.154	53,25	5	5
Psiquiatría	1.277	5.021	6.298	3,93	137	115
Rehabilitación	641	2.341	2.982	3,65	108	86
Reumatología	178	2.132	2.310	11,98	32	27
Otras consultas	472	31	503	0,07	0	0
TOTAL ÁREA MÉDICA	13.672	50.329	64.001	3,68	3.635	2.632
Urología	1.257	2.004	3.261	1,59	614	479
Traumatología	4.698	19.106	23.804	4,07	1481	1125
O.R.L.	4.420	3.791	8.211	0,86	953	889
Oftalmología	3.661	9.035	12.696	2,47	1172	792
C. Pediátrica	2.122	4.163	6.285	1,96	743	677
Estomatología	1.000	930	1.930	0,93	547	440
Plastica	564	3.614	4.178	6,41	96	84
Neurocirugía	856	1.959	2.815	2,29	272	242
Anestesia	6.040	0	6.040	0,00	1	1
Otras consultas:	170	488	658	2,87	75	68
TOTAL AREA QUIRURGICA	24.788	45.090	69.878	1,82	5.954	4.797
TOTAL AREA PEDIATRICA	1.856	5.657	7.513	3,05	545	439
TOTAL	40.316	101.076	141.392	2,51	10.134	7.868

Consultas de alta resolución

ESPECIALIDAD	Número consultas alta resolución	% Consultas de alta resolución/Primeras consultas
Alergia	1.685	89,58
Cardiología	859	64,30
Dermatología	2.021	93,22
Digestivo	297	21,63
Endocrino	106	9,10
Hematología	72	23,45
Nefrología	34	12,59
Neumología	187	15,30
Neurología	318	25,30
Oncología	10	10,53
Psiquiatría	240	18,79
Rehabilitación	63	9,83
Reumatología	19	10,67
Otras consultas	2	0,42
TOTAL ÁREA MÉDICA	5.913	43,25
Urología	139	11,06
Traumatología	428	9,11
O.R.L.	2.955	66,86
Oftalmología	3.060	83,58
Cgp	309	14,56
Estomatología	785	78,50
Plastica	84	14,89
Neurocirugia	64	7,48
Anestesia	4.326	71,62
Otras consultas:	21	12,35
TOTAL AREA QUIRURGICA	12.171	49,10
TOTAL AREA PEDIATRICA	483	26,02
TOTAL	18.567	46,05

Casuística (CMBD)

Los 25 GRD Médicos más frecuentes

GRD	DESCRIPCIÓN	Número de casos	%	Estancia Media	Peso
775	BRONQUITIS Y ASMA EDAD<18 SIN CC	666	8,03	3,87	0,65
769	CONVULSIONES Y CEFALEA EDAD<18 SIN CC	329	3,97	3,91	0,67
299	ERRORES INNATOS DEL METABOLISMO	323	3,89	0,08	0,63
74	OTROS DIAGNOSTICOS DE OIDO, NARIZ, BOCA Y GARGANTA EDAD<18	192	2,31	1,21	0,57
410	QUIMIOTERAPIA	177	2,13	4,12	1,23
816	GASTROENTERITIS NO BACTERIANA Y DOLOR ABDOMINAL EDAD < 18 SIN CC	172	2,07	2,60	0,46
876	QUIMIOTERAPIA CON LEUCEMIA AGUDA COMO DXS O CON USO DE ALTAS DOSIS DE AGENTE QUIMIOTERAPIA	140	1,69	5,81	1,62
070	OTITIS MEDIA Y ITRS EDAD<18	133	1,60	4,84	0,57
753	REHABILITACION PARA TRASTORNO COMPULSIVO NUTRICIONAL	110	1,33	28,56	2
773	NEUMONIA SIMPLE Y PLEURITIS EDAD<18 SIN CC	95	1,15	4,58	0,66
576	LEUCEMIA AGUDA CON CC MAYOR	93	1,12	9,02	14,54
179	ENFERMEDAD INFLAMATORIA INTESTINAL	89	1,07	0,92	1,04
422	ENFERMEDAD VIRICA Y FIEBRE DE ORIGEN DESCONOCIDO EDAD<18	85	1,02	5,28	0,6
241	TRASTORNOS DE T. CONECTIVO SIN CC	83	1	1,60	0,88
256	OTROS DIAGNOSTICOS DE SISTEMA MUSCULOESQUELETICO Y TEJIDO CONECTIVO	81	0,98	1,81	0,75
589	BRONQUITIS Y ASMA EDAD <18 CON CC MAYOR	78	0,94	5,28	1,27
628	NEONATO, PESO AL NACER >2499 G, SIN P. QUIR. SIGNIF. , CON PROBLEMAS MENORES	77	0,93	5,88	0,6
100	SIGNOS Y SINTOMAS RESPIRATORIOS SIN CC	77	0,93	1,19	0,67
187	EXTRACCIONES Y REPOSICIONES DENTALES	75	0,90	1,00	0,73
102	OTROS DIAGNOSTICOS DE APARATO RESPIRATORIO SIN CC	74	0,89	2,50	0,62
774	BRONQUITIS Y ASMA EDAD<18 CON CC	71	0,86	5,54	0,91
777	ESOFAGITIS, GASTROENTERITIS Y TRAST. DIGESTIVOS MISCELANEOS EDAD<18 SIN CC	69	0,83	3,35	0,56
629	NEONATO, PESO AL NACER >2499 G, SIN P. QUIR. SIGNIF. , DIAG NEONATO NORMAL	57	0,69	2,70	0,22
021	MENINGITIS VIRICA	56	0,68	3,21	0,83
428	TRASTORNOS DE PERSONALIDAD Y CONTROL DE IMPULSOS	53	0,64	8,30	0,92

Los 25 GRD Quirúrgicos más frecuentes

GRD	DESCRIPCIÓN	Número de casos	%	Estancia Media	Peso
060	AMIGDALECTOMIA Y/O ADENOIDECTOMIA SOLO, EDAD<18	242	2,92	1,35	0,6
167	APENDICECTOMIA SIN DIAGNOSTICO PRINCIPAL COMPLICADO SIN CC	193	2,33	3,29	0,93
041	PROCEDIMIENTOS EXTRAOCULARES EXCEPTO ORBITA EDAD<18	152	1,83	1,80	0,81
220	PROCEDIMIENTOS EXTR. INFERIOR Y HUMERO EXC. CADERA, PIE, FEMUR EDAD<18	140	1,69	1,78	1,29
212	PROC. DE CADERA Y FEMUR EXCEPTO ARTICULACION MAYOR EDAD<18	137	1,65	3,38	1,93
340	PROCEDIMIENTOS SOBRE TESTICULO, PROCESO NO MALIGNO EDAD<18	107	1,29	1,14	0,82
341	PROCEDIMIENTOS SOBRE EL PENE	102	1,23	2,42	1,53
062	MIRINGOTOMIA CON INSERCIÓN DE TUBO EDAD<18	94	1,13	2,71	0,72
867	ESCISION LOCAL Y EXTRACCION DE DISPOSITIVO FIJACION INTERNA EXCEPTO CADERA Y FEMUR, SIN CC	79	0,95	2,05	1,23
163	PROCEDIMIENTOS SOBRE HERNIA EDAD<18	77	0,93	1,16	0,75
225	PROCEDIMIENTOS SOBRE EL PIE	71	0,86	2,08	1,41
227	PROCEDIMIENTOS SOBRE TEJIDOS BLANDOS SIN CC	70	0,84	2,40	1,13
008	PROCED. SOBRE N. CRANEALES Y PERIFERICOS Y OTROS PQ S. NERVIOSO SIN CC	62	0,75	4,56	1,84
230	EXCISION LOCAL Y ELIMINACION DISP. FIJACION INTERNA DE CADERA Y FEMUR	61	0,74	2,20	1,33
229	PROC. SOBRE MANO O MUÑECA, EXCEPTO PROC. MAYORES S. ARTICULACION SIN CC	54	0,65	1,20	0,94
055	PROCEDIMIENTOS MISCELANEOS SOBRE OIDO, NARIZ, BOCA Y GARGANTA	51	0,61	2,06	0,87
169	PROCEDIMIENTOS SOBRE BOCA SIN CC	48	0,58	1,45	0,93
270	OTROS PROCEDIMIENTOS SOBRE PIEL, T. SUBCUTANEO Y MAMA SIN CC	41	0,49	1,15	0,97
222	PROCEDIMIENTOS SOBRE LA RODILLA SIN CC	41	0,49	3,05	1,2
039	PROCEDIMIENTOS SOBRE CRISTALINO CON O SIN VITRECTOMIA	36	0,43	2,14	1,05
739	CRANEOTOMIA EDAD<18 SIN CC	31	0,37	10,1	2,97
468	PROCEDIMIENTO QUIRÚRGICO EXTENSIVO SIN RELACIÓN CON DIAGNÓSTICO PRINCIPAL	31	0,37	6,70	4,56
052	REPARACION DE HENDIDURA LABIAL Y PALADAR	29	0,35	3,24	0,93
224	PROC. HOMBRO, CODO O ANTEBRAZO, EXC. PROC. MAYOR DE ARTICULACION SIN CC	28	0,34	1,50	1,02
234	OTROS PROC. QUIRURGICOS DE S. MUSCULOESQUELETICO Y T. CONECTIVO SIN CC	27	0,33	5,41	1,63

Los 25 GRD con mayor consumo de recursos

GRD	DESCRIPCIÓN	Número de casos	%	Estancia Media	Peso
576	LEUCEMIA AGUDA CON CC MAYOR	93	1,12	9,02	14,54
803	TRASPLANTE DE MEDULA OSEA ALOGENICO	21	0,25	50,76	28,32
775	BRONQUITIS Y ASMA EDAD<18 SIN CC	666	8,03	3,87	0,65
212	PROC. DE CADERA Y FEMUR EXCEPTO ARTICULACION MAYOR EDAD<18	137	1,65	3,38	1,93
876	QUIMIOTERAPIA CON LEUCEMIA AGUDA COMO DXS O CON USO DE ALTAS DOSIS DE AGENTE QUIMIOTERAPIA	140	1,69	5,81	1,62
769	CONVULSIONES Y CEFALEA EDAD<18 SIN CC	329	3,97	3,91	0,67
753	REHABILITACION PARA TRASTORNO COMPULSIVO NUTRICIONAL	110	1,33	28,56	2
410	QUIMIOTERAPIA	177	2,13	4,12	1,23
578	LINFOMA Y LEUCEMIA NO AGUDA CON CC MAYOR	36	0,43	1,19	6
299	ERRORES INNATOS DEL METABOLISMO	323	3,89	0,08	0,63
220	PROCEDIMIENTOS EXTR. INFERIOR Y HUMERO EXC. CADERA, PIE, FEMUR EDAD<18	140	1,69	1,78	1,29
167	APENDICECTOMIA SIN DIAGNOSTICO PRINCIPAL COMPLICADO SIN CC	193	2,33	3,29	0,93
759	IMPLANTES COCLEARES MULTICANAL	25	0,3	2,6	6,66
558	PROC. MUSCULOESQUELETICO MAYOR CON CC MAYOR	26	0,31	14,04	6,24
341	PROCEDIMIENTOS SOBRE EL PENE	102	1,23	2,4	1,53
780	LEUCEMIA AGUDA SIN PROCEDIMIENTO QUIRURGICO MAYOR EDAD<18 CON CC	25	0,3	18,6	5,94
60	AMIGDALECTOMIA Y/O ADENOIDECTOMIA SOLO, EDAD<18	242	2,92	1,35	0,6
468	PROCEDIMIENTO QUIRÚRGICO EXTENSIVO SIN RELACIÓN CON DIAGNÓSTICO PRINCIPAL	31	0,37	6,71	4,56
577	TRAST. MIELOPROLIFERATIVO Y NEO. MAL DIFERENCIADA CON CC MAYOR	27	0,33	22,89	4,91
41	PROCEDIMIENTOS EXTRAOCULARES EXCEPTO ORBITA EDAD<18	152	1,83	1,8	0,81
530	CRANEOTOMIA CON CC MAYOR	10	0,12	23,1	12,13
804	TRASPLANTE DE MEDULA OSEA AUTOLOGO	8	0,1	22,25	14,75
8	PROCED. SOBRE N. CRANEALES Y PERIFERICOS Y OTROS PQ S. NERVIOSO SIN CC	62	0,75	4,56	1,84
74	OTROS DIAGNOSTICOS DE OIDO, NARIZ, BOCA Y GARGANTA EDAD<18	192	2,31	1,21	0,57
541	NEUMONÍA SIMPLE Y OTROS TRAST. RESPIRATORIOS EXC. BRONQUITIS Y ASMA CON CC MAYOR	46	0,55	9,72	2,23

Calidad e información y atención al paciente

Calidad

Objetivos institucionales de calidad

INDICADOR	RESULTADO HOSPITAL
CALIDAD PERCIBIDA	
• Grado de Satisfacción global de los usuarios con la atención recibida en hospitalización, consultas, cirugía ambulatoria y urgencias (<i>% de pacientes satisfechos y muy satisfechos</i>)	99,4%
• Nº de acciones de mejora implantadas en las áreas priorizadas según el resultado de la encuesta de satisfacción 2011	5
• Nº de líneas de actuación puestas en marcha por el Comité de Calidad Percibida	4
SEGURIDAD PACIENTE	
• Nº de objetivos de seguridad del paciente establecidos en el centro	5
• Nº de servicios/unidades con objetivos y responsables de seguridad del paciente (prioritarios: UCI, Urgencias, Cirugía, Anestesia, Obstetricia, Neonatología y Farmacia)	100%
• Porcentaje de servicios clínicos en los que se han impartido sesiones de seguridad	70,27%
• Nº de reuniones o visitas realizadas por directivos a unidades vinculadas a temática de seguridad ("Rondas de seguridad").	4
• Densidad de incidencia de neumonía asociada a ventilación mecánica	2,73
• Grado de implantación del sistema de identificación inequívoca de pacientes mediante pulseras.	86,11%
• Nº de planes de mejora de higiene de manos desarrollados	3
• Porcentaje de profesionales formados en higiene de manos (en UCI, Urgencias, Medicina Interna, Ginecología y Obstetricia, Hospital de Día)	32,46%
• Porcentaje de intervenciones quirúrgicas programadas en que se ha utilizado la lista de verificación quirúrgica	91,74
• Porcentaje de pacientes en los que se conoce el riesgo de úlceras según escalas validadas.	90,7%
• Existencia de protocolos de seguridad del paciente establecidos como prioritarios (dolor, caídas, TVP y TEP)	100%
• Prevalencia global de infección nosocomial (EPINE)	7,14%
GESTIÓN DE CALIDAD	
• Número de planes de acción implantados de acuerdo con los resultados de la autoevaluación EFQM	3
• Grado de despliegue de las actuaciones para la implantación de la gestión medioambiental por centro.	Fase II
• Nº de líneas de actuación del Comité de Lactancia Materna	N/A
• Constitución de un Comité de Atención al Dolor	SI
• Elaboración de un plan de acogida a profesionales de nueva incorporación	SI

Comisiones clínicas

	Nombre	Número integrantes	Número reuniones
1	Farmacia y terapéutica	5	7
2	Formación continuada y biblioteca	9	6
3	Historias clínicas y documentación	11	4
4	Infección hospitalaria, profilaxis y política antibiótica	11	4
5	Investigación	7	8
6	Tecnología y adecuación de medios diagnósticos y terapéuticos	15	3
7	Tejidos, Tumores y Mortalidad	6	3
8	Violencia	10	8
9	Funcional de Riesgos sanitarios	11	4
10	Nutrición hospitalaria	7	6
11	Calidad Percibida	11	8
12	Cuidados de Enfermería	12	5
13	Atención al dolor	10	1

Otros Comités

	Nombre	Número integrantes	Número reuniones
14	Comité de garantía y control de calidad en radiodiagnóstico	6	2
15	Comité de Transplantes	19	38
16	Comité Ético de Investigación Clínica (CEIC)	13	7
17	Comité de Transfusión	9	2
18	Comité Calidad Onco-hematología	9	6
19	Comité Calidad trastornos del comportamiento alimentario	10	9
20	Comité Calidad Diagnóstico por Imagen	9	4
21	Comité Calidad Gastroenterología y Nutrición	13	4
22	Docencia	20	6

Grupos de Mejora

	Nombre
1	Plan integral látex
2	Profilaxis antibiótica quirúrgica
3	Vías centrales
4	Biobanco

Otras actuaciones

Certificaciones:

.- Servicio de Transfusión

Estándares en Transfusión sanguínea CAT 3ª edición (2006). Comité Acreditación en Transfusión.

Período de vigencia:

Fecha de certificación: 28-02-2011

Fecha de finalización: 27-02-2014

Alcance: Práctica Transfusional y Autodonación

.- Servicio de Farmacia

UNE-EN-ISO 9001:2008.

Período de vigencia:

Fecha de certificación: 08-04-2008 (certificación inicial)

Fecha de recertificación: 09-04-2011

Fecha de finalización: 09-04-2014

Alcance: La dispensación y distribución de medicamentos. Información farmacoterapéutica. La elaboración y dispensación de fórmulas magistrales, preparados oficiales, nutrición parenteral, mezclas intravenosas y citotóxicos. La atención farmacéutica a pacientes hospitalizados, ambulantes y externos. Farmacovigilancia. La gestión de medicamentos de investigación clínica.

Acreditaciones:

.- Unidad de Trasplante de Progenitores Hematopoyéticos

JACIE, (Joint Accreditation Committee EBMT-ISCT Europe), EBMT (European Society Of. Blvd. ana Marros Trasplantation), ISCT (International Society for Cell Therapy).

Período de vigencia:

Fecha de acreditación: 27-11-2012

Fecha de finalización: 26-11-2016

Alcance: Trasplante Autólogo y Alogénico para Pacientes Pediátricos, para la obtención de Progenitores Hematopoyéticos mediante Médula, Aféresis y Procesamiento Celular.

.- Sala Blanca para cultivo celular

Certificado de cumplimiento de NCF/ Certificate of GMP (Good Manufacturing Practice) compliance of a manufacturer.

Período de vigencia:

Fecha de acreditación: 2010

Fecha de expiración: 2014

Alcance: Aislamiento y expansión de células madre mesenquimales y aislamiento y expansión de células Natural Killer.

Red de Hospitales sin Humo de la Comunidad de Madrid. Categoría Plata, (desde mayo 2009)

Inicio de implantación de la Norma UNE-EN-ISO 9001:2008 en los siguientes Servicios, Áreas o Procesos:

Sección de Psiquiatría (proceso TCA – trastorno del comportamiento alimentario-)

Servicio de Diagnóstico por Imagen

Servicio de Cuidados Intensivos Pediátricos

Sección de Gastroenterología y Nutrición

Proceso de Docencia -Plan de Calidad Docente

Plan medioambiental

En el seno de las Comisiones/ Comités del Hospital se han llevado a cabo múltiples acciones y planes de mejora. Destacamos las más relevantes:

- Elaboración de video para ayuda a la correcta aplicación del listado de Verificación Quirúrgica (LVQ).
- Análisis causa/raíz (ACR) en casos comunicados a través del circuito de notificación de efectos adversos.
- Diseño e implantación de procedimientos relacionados con la detección de maltrato y abuso infantil.
- Aprobación de consentimientos informados de todos los Servicios/ Secciones/ Unidades del Centro.
- Aprobación de Procedimientos Generales y de Trabajo de todos los Servicios/ Secciones/ Unidades del Centro.
- Boletín informativo sobre aislamientos hospitalarios. Mejora del proceso de difusión de la información.
- Elaboración, aprobación e implantación del Informe de Valoración de Enfermería al Ingreso, Gráficas de Enfermería e Informe de Alta de Enfermería.
- Evaluación de la viabilidad de Proyectos de Investigación.
- Diseño y elaboración de una plataforma on-line para la impartición del curso de investigación dentro del Plan Transversal Común para Residentes del Hospital.
- Elaboración y difusión del documento "Alimentación del Lactante".
- Recogida y análisis (Método Infopaciente) de las hojas de información a pacientes entregadas por los diferentes Servicios del Hospital.
- Actualización de la Guía Farmacoterapéutica.
- Elaboración y aprobación de la Guía de Dietoterápicos.

- Actualización de la Guía de Antibioterapia Empírica por Sospecha de Infección.

Información y Atención al Paciente

Objetivos institucionales de información y atención al paciente

INDICADOR	RESULTADO HOSPITAL
• Número de acciones de mejora desarrolladas según el resultado de las deficiencias detectadas por las sugerencias, quejas y reclamaciones presentadas en 2012.	3
• Número de servicios médicos y quirúrgicos en hospitalización con protocolos de información clínica implantados en los que conste: ubicación, horario y responsables, según el total de servicios médicos y quirúrgicos con hospitalización.	28
• Número de Guías de Acogida puestas a disposición de los pacientes ingresados en relación al total de pacientes ingresados.	8.279
• Registro específico para verificar la entrega de la Guía de Acogida	SI
• Número de Guías de Información al Alta entregadas y cumplimentadas de acuerdo al procedimiento establecido por la DG de Atención al Paciente, en relación con el total de altas de hospitalizaciones producidas.	8.303
• Existencia de registro específico para verificar la entrega de la Guía de Información al Alta.	NO
• Número Guías de Atención al Duelo entregadas y cumplimentadas de acuerdo al procedimiento establecido por la DG de Atención al Paciente, en relación al número total de <i>exitus</i> producidos durante la hospitalización.	45
• Existencia de registro específico para verificar la entrega de la Guía de Atención al Duelo.	SI

Reclamaciones

	Presentadas	Contestadas en menos de 30 días	Contestadas en más de 30 días
2012	436	(436) 100%	0
2011	517	(517) 100%	0

Principales motivos de reclamación

(Descripción de los cinco principales motivos de reclamación en el centro)

- 1.- Extravío Historia Clínica (73 reclamaciones)
- 2.- Retraso Atención (71 reclamaciones)
- 3.- Desacuerdo organización y normas (52 reclamaciones)
- 4.- Suspensión actos asistenciales (50 reclamaciones)
- 5.- Disconformidad asistencia (45 reclamaciones)

Continuidad Asistencial

Consultas y pruebas solicitadas desde Atención Primaria

	% Total *
Alergia	28,28
Cardiología	20,20
Dermatología	24,91
Digestivo	15,37
Endocrino	22,66
Hematología	29,97
Nefrología	20,74
Neumología	19,64
Neurología	14,96
Oncología	5,26
Psiquiatría	9,01
Rehabilitación	13,42
Reumatología	15,17
TOTAL ÁREA MÉDICA	19,25
Urología	38,11
Traumatología	23,95
Otorrinolaringología	20,11
Oftalmología	21,63
Cirugía general pediátrica	31,90
Estomatología	44,00
Cirugía Plástica	14,89
Neurocirugía	28,27
Anestesia	0,02
Otras consultas	40,00
TOTAL AREA QUIRURGICA	19,35
TOTAL AREA PEDIATRICA	23,65
TOTAL	19,52
Ecografías	7,06
T.C.	0,21

*Consultas realizadas para Atención Primaria sobre el total de Primeras Consultas

Variación interanual de solicitudes desde Atención Primaria

	Primeras consultas 2012/ 2011
Dermatología	5,26
Traumatología	30,07
Oftalmología	47,32

Consultas solicitadas como consecuencia de la Libre Elección

Especialidad	Número consultas debidas a Libre Elección	% sobre total de Primeras Consultas
Alergia	1.693	70%
Anestesia	5.469	74%
Bucodental	173	89%
Cardiología	1.261	75%
Cirugía General	1.420	56%
Cirugía Plástica	525	78%
Cirugía Ortopédica y Traumatológica	3.284	55%
Cuidados Paliativos	21	81%
Dermatología	1.506	44%
Endocrinología	1.029	71%
Estomatología	1.101	90%
Fibrosis Quística	8	89%
Gastroenterología	1.373	74%
Hematología	156	43%
Neurocirugía	573	57%
Nefrología	195	63%
Neumología	1.152	81%
Neurología	1.330	73%
Oftalmología	2.244	44%
Oncología	42	39%
O.R.L.	3.581	68%
Pediatría	1.810	81%
Pediatría Social	460	87%
Psiquiatría	1.257	78%
Rehabilitación	670	76%
Reumatología	154	69%
Urología	1.113	71%

Otros indicadores de continuidad asistencial

INDICADOR	RESULTADO HOSPITAL
• Porcentaje de peticiones de sospecha de malignidad evaluadas	100%
• Porcentaje de peticiones de valoración previa por el especialista evaluadas	100%
• Número especialidades con puesta en marcha del especialista consultor	9
• Número de sesiones de difusión con participación de profesionales de Atención Primaria y Atención Especializada de procesos clínicos compartidos	1
• Nº de proyectos de investigación con participación conjunta de profesionales de AP y AE	0

Docencia y formación continuada

Docencia

Formación de especialistas sanitarios: número de residentes por año durante 2012

FORMACIÓN DE ESPECIALISTAS SANITARIOS	
MIR DE PEDIATRÍA Y SUS ÁREAS ESPECÍFICAS	12
MIR DE CIRUGÍA PEDIÁTRICA	4
MIR DE ANÁLISIS CLÍNICOS	8
ROTANTES EXTERNOS DE OTROS HOSPITALES	303
TOTAL M.I.R.	327

Docencia Enfermeras/os Internas/os Residentes:

Formación de E.I.R.:

- EIR HNJS: 8 (4 Promoción 2011-2013 y 4 Promoción 2012-2014)
- EIR Externos: Pertenecientes a otra UD total a lo largo del 2012: 22
- Total Residentes de Enfermería 2012: 30

Cursos/Jornadas/Sesiones/Talleres

Cursos/Jornadas/Sesiones / Talleres		
DIVISIÓN MÉDICA		
Cursos	Número Horas	Número Asistentes

• Actualización de ortopedia y traumatología	13	70
• Actualización en gastroenterología	14	20
• Dar malas noticias (x 3 ediciones)	4	25
• Dermatología neonatal	8	80
• Emergencias pediátricas (x 10 ediciones)	14	8
• Actualización en enfermedades autoinmunes en pediatría	20	20
• Actualización de enfermedades metabólicas en pediatría	20	20
• Introducción a la enfermería pediátrica_	22.5	40
• Introducción a la neuropediatría	12	20
• IV curso Inmaculada Azcorra	8.15	90
• Reanimación cardiopulmonar básica y avanzada en pediatría	20	24
• Soporte vital avanzado	12	6
• Ventilación mecánica	24	24
• Cuidados de enfermería del niño con patología respiratoria: del neonato al adolescente	25	21

• Dermatología neonatal	8.5	24
• Dermatología pediátrica	11	24
• Dermatología neonatal	11	24
• Niños politraumatizados_ 150 alumnos y	4.5	150
• Soporte vital avanzado (x 2 ediciones)	23	24
• Urgencias pediátricas de la academia americana de pediatría	15.45	40
• Ventilación mecánica (x2 ediciones)	27	24
• Neuropediatría	12	20
Jornadas		
• Encuentro de jueces y médicos	10.5	80
• IV curso Inmaculada Azcorra	8.15	104

SESIONES DIVISIÓN MÉDICA

SERVICIO	TÍTULO	FECHA
LABORATORIO	Vitaminas y laboratorio	ENERO
TRAUMATOLOGÍA	Exploración general del aparato locomotor: MM y tronco	ENERO
GASTROENTEROLOGÍA	Nuevo protocolo de diagnóstico de enfermedad celiaca	ENERO
NEUMOLOGÍA	Neumonía de evolución tórpida	ENERO
HEMATOLOGÍA	Nueva Guía de indicaciones de transfusión de hemoderivados del Hospital Hematología	ENERO
PEDIATRÍA	Fiebre con sobresaltos	ENERO
TRAUMATOLOGÍA	Cojera en el niño. Diagnóstico diferencial	ENERO
URGENCIAS	Protocolo anafilaxia	ENERO
REVISIÓN BIBLIOGRAFÍA	Corriente pediátrica antivacunas.	ENERO

URGENCIAS	Reacciones adversas cutáneas graves a medicamentos	ENERO
TRAUMATOLOGÍA	Conceptos generales de las fracturas. Vendajes en una consulta de Pediatría.	ENERO
URGENCIAS	Crisis recurrentes de dolor abdominal	ENERO
URGENCIAS	Rehidratación	ENERO
UCIP	Fiebre y palidez	ENERO
TRAUMATOLOGÍA	Displasia de cadera. Exploración y diagnóstico	ENERO
URGENCIAS	Seguridad en Urgencias (tarjetas)	FEBRERO
UCI	Infección neumocócica invasora. Estudio Heracles	FEBRERO
UCI	Fiebre elevada y dolor abdominal	FEBRERO
TRAUMA	Osteocondrosis. Dolores de crecimiento	FEBRERO
URGENCIAS	La clasificación en Urgencias ("triage")	FEBRERO
PEDIATRÍA	Hipotermia en Encefalopatía hipóxico isquémica	FEBRERO
URGENCIAS	Parotiditis recidivante	FEBRERO
TRAUMATOLOGÍA	Pie normal y pie patológico ¿cuándo remitir al especialista?	FEBRERO
URGENCIAS	Analgesia y sedación	FEBRERO
CERRADA	Fiebre y dolor torácico	FEBRERO
UCIP	Complicaciones de meningitis neumocócicas	FEBRERO
URGENCIAS	Ingesta de cáusticos	FEBRERO
ACTUALIZACIÓN	Marcadores analíticos de gravedad	FEBRERO
CALIDAD	Lo que siempre quiso saber de calidad y nunca se atrevió a preguntar	FEBRERO
BIBLIOGRAFÍAS	Evaluación de competencias en la formación de residentes	MARZO
URGENCIAS	Alteración de pares craneales altos	MARZO
NEUROLOGIA	Desarrollo psicomotor	MARZO
ACTUALIZACION	Habilidades de comunicación para resolver situaciones difíciles en el ámbito sanitario	MARZO
PEDIATRIA	Fiebre y artritis	MARZO
URGENCIAS	Casos clínicos en Urgencias	MARZO
NEUROLOGIA	Exploración lactante	MARZO
PEDIATRIA SOCIAL	El Maltrato como enfermedad	MARZO
SESION DE SU VEREDICTO	Pandas. Fe o realidad	MARZO
NEUROLOGIA	Exploración del niño mayor	MARZO
ENDOCRINOLOGIA	Tratamiento de la diabetes tipo 1 con infusores subcutáneos de insulina	MARZO
URGENCIAS	Fiebre y exantema perineal	MARZO
UCIP	Neonato con vómitos y distensión abdominal	MARZO
NEUROLOGIA	Pruebas complementarias en Neuropediatría.	MARZO
ACTUALIZACION/ PEDIATRIA	Asociación entre paracetamol y asma	MARZO
NEONATOLOGIA	Manejo del dolor en el neonato	MARZO

NEUROLOGIA	Trastorno de déficit de atención e hiperactividad	ABRIL
TRAUMATOLOGIA	Exploración de la espalda. Cifosis y Escoliosis.	ABRIL
MEDICINA PREVENTIVA	Salud en viajes internacionales	ABRIL
PRESENTACION	Presentación de guía de dietoterápicos I	ABRIL
URGENCIAS	Comunicaciones a congreso SEUP 2012	ABRIL
NEUROLOGIA	Retraso psicomotor. Trastorno generalizado del desarrollo.	ABRIL
URGENCIAS	Comunicaciones a congreso SEUP 2012 II	ABRIL
PRESENTACION DE PROTOCOLOS	Presentación de guía de dietoterápicos II	ABRIL
URGENCIAS	Manejo de adenopatías en Urgencias	ABRIL
NEUROLOGIA	Pruebas complementarias en Neuropediatría	ABRIL
CUIDADOS PALIATIVOS	Cuidados paliativos pediátricos	ABRIL
SESION DE CASOS CLÍNICOS	Lamu (Kenia), ¿tierra de piratas?: casos clínicos.	ABRIL
BIBLIOGRAFICA	Dermatología en el día a día	MAYO
UCIP	Hipotensión y Piuria	MAYO
NEUROLOGIA	El lactante hipotónico	MAYO
ALERGIA	Aerobiología y alérgenos	MAYO
PRESENTACION DE PROTOCOLO	Experiencia de intercambio entre HIUNJ y Heidelberg	MAYO
ACTUALIZACION DE RESIDENTES	A.D.I.O.S.	MAYO
BIBLIOGRAFICA	Revisión bibliográfica de pancreatitis	MAYO
URGENCIAS	Manejo de hematuria en Urgencias	MAYO
NEUROLOGIA	Epilepsia infantil	MAYO
ALERGIA	Alergia a alimentos	MAYO
PSIQUIATRIA	Qué es y qué no es TGD	MAYO
NEUROLOGIA	Epilepsia infantil	MAYO
UCIP	Comunicaciones a congreso de la SECIP	MAYO
ALERGIA	Inmunoterapia específica para aeroalérgenos	MAYO
CARDIOLOGIA	"Coartación de aorta. Formas de presentación"	JUNIO
URGENCIAS	"Niño con anisocoria"	JUNIO
NEUROLOGIA	"Neurofibromatosis"	JUNIO
ALERGIA	"Hiperreactividad bronquial"	JUNIO
BIBLIOGRAFICAS	"Manejo postnatal de la hidronefrosis"	JUNIO
UCIP	"Aislamientos hospitalarios"	JUNIO
NEUROLOGIA	"Cefalea infantil"	JUNIO
CARDIOLOGÍA	"Insuficiencia cardiaca en Urgencias"	JUNIO
CIRUGÍA	"Medicina en un país en vías de desarrollo"	JUNIO
URGENCIAS	"Apendicitis aguda: ¿un nuevo abordaje terapéutico?"	JUNIO
ACTUALIZACION DEL	"Presentación del Instituto de Investigación Sanitaria" (Hospital	JUNIO

PROTOCOLO	Universitario La Princesa)	
BIBLIOGRAFICA	"Hallazgo casual de CMV en lactante asintomático"	JUNIO
BIBLIOGRAFICA	"Patología umbilical"	JUNIO
UCIP	"¿Derrame paraneumónico o neumonía?"	JUNIO
BIBLIOGRAFICA	"Anemias carenciales"	JUNIO
NUTRICIÓN	"Síndrome de realimentación"	JUNIO
BIBLIOGRAFICA	"Revisión Trastorno del lenguaje"	JUNIO
SESIÓN DE VERANO	Un día en la vida de un cooperante	SEPTIEMBRE
UCIP	TCE moderado a propósito de 3 casos	SEPTIEMBRE
INMUNOLOGÍA	Células NK en la salud y en la enfermedad	SEPTIEMBRE
BIBLIOGRAFICA	Guía de práctica clínica de ITU en Pediatría	SEPTIEMBRE
URGENCIAS	Ataxia aguda en la edad pediátrica	SEPTIEMBRE
RADIOLOGÍA	RM para pediatras	SEPTIEMBRE
INFECCIOSAS	Enfermedades de declaración obligatoria	SEPTIEMBRE
INFECCIOSAS	"Inmunodeficiencias en Pediatría I"	OCTUBRE
LABORATORIO	"Diagnóstico de metabolopatías"	OCTUBRE
UCIP	"Niño con dolor torácico y fiebre"	OCTUBRE
BIBLIOGRÁFICA	"Hipercolesterolemia en niños, tratar o no tratar"	OCTUBRE
UCIP	"Acidosis metabólica y trastorno de la coagulación"	OCTUBRE
INFECCIOSAS	"Funcionamiento de un hospital en un país en vías de desarrollo"	OCTUBRE
INFECCIOSAS	"Inmunodeficiencias en Pediatría II"	OCTUBRE
URGENCIAS	Diagnóstico diferencial de hiponatremias	OCTUBRE
CIRUGÍA	Guinea Ecuatorial 10 años	OCTUBRE
LABORATORIO	"Diagnóstico de metabolopatías"	OCTUBRE
UCIP	"Niño con dolor torácico y fiebre"	OCTUBRE
BIBLIOGRÁFICA	"Hipercolesterolemia en niños, tratar o no tratar"	OCTUBRE
UCIP	"Acidosis metabólica y trastorno de la coagulación"	OCTUBRE
REUMATOLOGÍA	Aspectos generales de las enfermedades reumáticas en Pediatría	OCTUBRE
NEFROLOGÍA	Guía de práctica Clínica en RVU	OCTUBRE
URGENCIAS	Fiebre prolongada en Urgencias	OCTUBRE
REUMATOLOGÍA	Síntomas y guía de exploración física en Reumatología Pediátrica	OCTUBRE
NEUROLOGÍA	Mucopolisacaridosis	OCTUBRE
NEONATOLOGÍA	Infección Neonatal por enterovirus	OCTUBRE
UCIP	Infarto cerebral en la población Infantil	OCTUBRE
REUMATOLOGÍA	Tratamiento Integral de AIJ	OCTUBRE
PEDIATRIA SOCIAL	38.000 niños protegidos en España ¿Qué sabes de su salud?	OCTUBRE
UCIP	"Fiebre prolongada y episodios paroxísticos"	NOVIEMBRE
REUMATOLOGÍA	"Lupus eritematoso sistémico"	NOVIEMBRE
PEDIATRIA SOCIAL	"Formación del residente en	NOVIEMBRE

	Pediatría: clínica y ¿social?	
URGENCIAS	“Fiebre y cojera”	NOVIEMBRE
UCIP	“Manejo en UCIP de insuficiencia respiratoria aguda grave”	NOVIEMBRE
METABOLICAS	“Cribado neonatal”	NOVIEMBRE
UCIP	“Intoxicación”	NOVIEMBRE
OFTALMOLOGÍA	“Oftalmología pediátrica en centro de salud”	NOVIEMBRE
CASO CLÍNICO	“Retraso ponderoestatural”	NOVIEMBRE
URGENCIAS	“Niña con astenia intensa y fiebre”	NOVIEMBRE
LACTANTES	“Actualización lactancia materna II”	NOVIEMBRE
URGENCIAS	Niña con astenia intensa y fiebre	DICIEMBRE
REUMATOLOGÍA	Dermatomiosis y esclerodermia	DICIEMBRE
PEDIATRIA SOCIAL	Pendiente de título y ponente	DICIEMBRE
URGENCIAS	Neonato con hematoquecia	DICIEMBRE
REUMATOLOGÍA	Síndromes autoinflamatorios	DICIEMBRE
BIBLIOGRAFICA	Condiciones climatológicas y crisis asmáticas	DICIEMBRE
GENÉTICA	Autismo: Nuevas metodologías diagnósticas	DICIEMBRE
REUMATOLOGÍA	Síndrome de dolor musculoesquelético	DICIEMBRE
GENERAL	Cómo viven los niños con Atrofia Espinal Infantil tipo I	DICIEMBRE
OFTALMOLOGÍA	“Oftalmología pediátrica en centro de salud”	DICIEMBRE
CASO CLÍNICO	“Retraso ponderoestatural”	DICIEMBRE
URGENCIAS	“Niña con astenia intensa y fiebre”	DICIEMBRE
SESIONES CLÍNICAS DIVISIÓN MÉDICA		
1. Neumonía de evolución tórpida 2. Epilepsia generalizada refractaria en adolescente 3. Manejo multidisciplinar del rabdomiosarcoma botrioide		ENERO
4. Lactante con crisis de asma 5. Pseudobstrucción intestinal idiopática crónica 6. Diagnóstico diferencial de pseudohipoparatiroidismo y otras displasias óseas 7. Diarrea en el paciente oncológico		FEBRERO
8. Neonato con succión débil 9. Mucormicosis 10. Vómitos... ¿Gastroenteritis aguda? 11. Manifestaciones radiológicas de las alteraciones del metabolismo fosfo-cálcico 12. Novedades de la comisión de Infecciosas: “ Sistema de portador de multiresistencias”		MARZO
13. Tratamiento endovascular de gliomas de tronco con virus oncolíticos. 14. Esplenomegalia y pancitopenia 15. Novedades de la comisión de Infecciosas: “Sistema de portador de multiresistencias”		ABRIL
16. Lactante con ictericia prolongada 17. Fiebre y pancitopenia 18. Cambio comportamental y TDH ¿agudo?		MAYO

19. Lactante con múltiples ingresos en UCIP y alteración en la neuroimagen 20. Fiebre y Diplopía	
21. "Acidosis persistente en lactante con gastroenteritis aguda" 22. "Neonato hipotónico" 23. "Software Interdisciplinar para la identificación y manejo de las dificultades de la alimentación de la infancia"	JUNIO
24. Vómitos del lactante 25. "Tengo una interconsulta para el Dr. Torrelo"	JULIO
26. "Alcalosis metabólica hipopotasémica" 27. "Vómitos de 2 horas de evolución" 28. "Seguridad del paciente" 29. "Masa abdominal en menor de 7 meses"	SEPTIEMBRE
30. "Paciente con bronquiectasias" 31. Síndrome de Bartter 32. "Encefalitis recurrente" 33. "No todo es lo que parece"	OCTUBRE
34. "Paciente con bronquiectasias" 35. Síndrome de Bartter 36. "Encefalitis recurrente" 37. "No todo es lo que parece"	NOVIEMBRE
38. "Púrpura de Schönlein-Henoch" 39. "¿Cómo viven los niños con Atrofia Espinal Infantil tipo I?"	DICIEMBRE

Cursos/Jornadas/Sesiones/ Talleres	Número Horas	Número Asistentes
DIVISIÓN DE ENFERMERÍA		
Cursos		
Aproximación a la enfermedad pediátrica	25	40
Cuidados de Enfermería en el niño diabético hospitalizado y en la escuela	12	42
Cuidados de enfermería del niño con patología pediátrica	25	26
Enfermería en las urgencias pediátricas	22.5	50
Introducción a la enfermería pediátrica	22.5	40
Fundamentos bioéticos	20	28
Jornadas		
Sesiones división enfermería		
SNG vs SNY indicaciones y cuidados	1	15
Búsquedas bibliográficas	1	20
Papel de la enfermera en la lactancia materna	1	30
Introducción a la alimentación complementaria	1	30
Aislamientos hospitalarios	1	20
Incorporando la evidencia científica a la práctica enfermera	1	20
Actualización del Plan de Cuidados estandarizados del Niño con Cetoacidosis diabética en el HNJS	1	27
Anorexia Nerviosa Restrictiva : A propósito e un caso en la Unidad de Psiquiatría el HNSJ	1	58
Plan de cuidados estandarizados para pacientes pediátricos postquirúrgicos	1	29

Investigación

Proyectos de investigación

Título	Financiador	Importe Financiación
Trasplante de progenitores hematopoyéticos de donante familiar haplidentico con infusión de linfocitos del donante tras alo-deplección selectiva "in vitro", en pacientes con hemopatías malignas de alto riesgo	MINISTERIO DE SANIDAD	282.000
Infusión de células natural killer activadas y expandidas en combinación con quimioterapia en pacientes pediátricos con leucemia/linfoma t refractaria	MINISTERIO DE SANIDAD	137.751
Ensayo Clínico Fase I/II para evaluar seguridad y eficacia de la infusión de células CD34+ autólogas movilizadas con mozobil y filgrastim y transducidas con un vector lentiviral portador del gen FANCA (medicamento huérfano) para pacientes de Anemia de Fanconi del Suptipo A	MINISTERIO DE SANIDAD	1.052.640
Ensayo clínico de seguridad y eficacia de infusiones repetidas de Celyvir en niños y adultos con tumores sólidos metastásicos y refractarios	MINISTERIO DE SANIDAD	197.700
Financiación Técnico laboratorio	FUNDACIÓN ACS	44.000
Desarrollo e implementación de un programa informático web de Valoración Nutricional pediátrica NutriAdvance	SOFTWARE & DEVELOPMENT	30.453,69
Colaboración Farmacia	AMGEN	42.358,08
'Nuevo tratamiento de tumores cerebrales infantiles'	CAJA NAVARRA	75.655,61
Financiación Técnico apoyo Laboratorio Oncología	FUNDACIÓN CARMEN Y SEVERO OCHOA	18.547,08
Una nueva generación de medicamentos celulares + eficaces y seguros (CELLCAM)	CONSERJERIA COMUNIDAD DE MADRID	80.960
Financiación Investigador Laboratorio Oncología	FUNDACIÓN ONCOHEMATOLOGIA INFANTIL	39.404,54
Inmunoterapia oral con huevo en pacientes con alergia a huevo persistente: estudio y seguimiento de parámetros inmunológicos	ALK-ABELLO	12.000
PREMIO 2012 Inmunoterapia oral con huevo en pacientes con alergia a huevo persistente: estudio y seguimiento de parámetros inmunológicos	FUNDACIÓN SALUD 2000	16.000
APLICACIÓN CLINICA DEL ANÁLISIS DEL MOVIMIENTO EN OSTEOGENESIS IMPERFECTA	FUNDACIÓN JUAN JOSE MARQUEZ	23.200
NK CELL TEAM: INMUNOTERAPIA CON CÉLULAS NATURAL KILLER EN EL NIÑO CON CÁNCER	FUNDACIÓN CRIS	72.765
CP11/00263	ISCIII	121.500

REGULACIÓN DE LOS ASTROCITOS HIPOTALÁMICOS POR LA LEPTINA: IMPLICACIONES EN EL CONTROL METABOLICO SISTEMICO	MINISTERIO DE ECONOMIA	223.850
Obesidad infantil grave de comienzo precoz. Fundamentos metabólicos, genéticos y proteómicos.	ISCIII	357.736,5
Estudio de la regulación de la vía de FAS por NIK en trasplante alogénico.	ISCIII	70.180
Aportación del cultivo de células mesenquimales al tratamiento de la Enfermedad de Perthes. Estudio experimental.	ISCIII	87.725
Detección de infiltración leptomeníngea en niños con tumores del sistema nervioso central.	ISCIII	67.760
Evaluación anatómo-funcional mediante fusión de imágenes PET-FDG y resonancia magnética de 3 Tesla en niños con epilepsia refractaria	ISCIII	111.320
NEUMONIA ADQUIRIDA EN LA COMUNIDAD Y RAGE ¿NUEVO MARCADOR DE GRAVEDAD EN EL PACIENTE PEDIÁTRICO?	ISCIII	50.215
Relación de las células NK con las células tumorales en tumores sólidos infantiles	ISCIII	62.315
Generación y diferenciación de células madre pluripotentes inducidas (iPS) de pacientes con enfermedades genéticas del sistema inmuno-hemapoietico.	MINISTERIO CIENCIA	318.389
Utilización de células madre adultas como agentes terapéuticos antitumorales.	MINISTERIO CIENCIA	45.000
INVESTIGACIÓN DE LA FUNCIÓN CEREBRAL DE LOS NIÑOS CRITICAMENTE ENFERMOS MEDIANTE NEUROMONITORIZACIÓN MULTIPARAMÉTRICA.	SOCIEDAD ESTATAL DE LOTERIAS Y APUESTAS DEL ESTADO	38.200
RAGE ¿NUEVO MARCADOR DE GRAVEDAD EN EL PACIENTE SÉPTICO PEDIÁTRICO?	SOCIEDAD ESTATAL DE LOTERIAS Y APUESTAS DEL ESTADO	90000
Ciberobn	ISCIII	3.260,72
FANCOGENE	GENOMA ESPAÑA	34.942,23

Publicaciones científicas

Publicaciones	Número total	Factor de impacto
Alergología	12	47,309
Anatomía Patológica	4	9,346
Anestesia	2	0
Cardiología	4	4,644
Cuidados Intensivos	11	13,889
Cuidados Paliativos	4	0,790
Dermatología	24	108,283
Endocrinología	32	90,890
Farmacia	4	5,206
Gastroenterología	16	25,720

Pediatría (Hosp.)	3	2,163
Neurofisiología clínica	6	5,434
Neurología	24	28,113
Neurocirugía	1	0
Oncología	26	36,831
O.R.L.	2	0
Psiquiatría	15	40,634
Radiodiagnóstico por imagen	7	9,076
Reumatología	1	0
Traumatología	4	0,934
Urgencias	14	25,420

Gestión económica

Financiación

Capítulo I - Personal	
Gastos sin cuotas	39.969.303
Cuotas Seguridad Social	10.277.965
TOTAL CAPÍTULO I	50.247.268
Capítulo II -Gastos Corrientes	
Compra de bienes corrientes y servicios	21.853.201
Actividad Concertada	440.470
TOTAL CAPÍTULO II	22.293.671
Inversiones	
Plan de necesidades	78.736
Obras	
Planes de Montaje	
Centros de Especialidades Periféricos	
Alta Tecnología	
TOTAL INVERSIONES	78.736
TOTAL GENERAL	72.619.675

Facturación a terceros

	FACTURADO	COBRADO
TOTAL	561.460	567.801

Farmacia

COMPRAS*	AÑO 2012	% INC 2012/2011
Total adquisiciones directas		
1er Grupo farmacéutico de mayor gasto	2.288.134 € (grupo A. aparato digestivo)	17.55 %
2º Grupo farmacéutico de mayor gasto	1.964.206 € (grupo L. Terapia antineoplásica)	12.46 %
3º Grupo farmacéutico de mayor gasto	1.355.664 € (grupo J. Terapia antiinfecciosa)	-29.10 %
4º Grupo farmacéutico de mayor gasto	813.724 € (grupo H. Terapia hormonal)	9.40 %
5º Grupo farmacéutico de mayor gasto	330.689 € (grupo B. Sangre y órganos hematopoyéticos)	-5.76 %

*dato expresado como consumo

Indicadores Farmacoterapéuticos

Crecimiento interanual de pacientes con artropatía con terapias biológicas	1%
Coste medio por paciente de hormona crecimiento niños	5.639 €
Receta % EFG DH visado AE	2.37%
Receta % DDD ara II AE	57.42 %