



DATOS COVID-19 COMUNIDAD DE MADRID

11/08/2020.
(Datos cierre día anterior)

POSITIVOS PCR

781
(casos nuevos notificados incorporados)

324
(casos nuevos notificados de las últimas 24h)

87.761
(acumulados)

Fallecidos Hospitales

4
(en el día)

9.262
(acumulado)

Datos sanidad mortuoria.

Fallecidos*

4.826. Centros
socio-sanitarios

9.444. Hospitales

935. Domicilios.

29. otros lugares

15.234. (Total)

Pacientes Hospitalizados

505
(ingresados en
el día)

44.682
(acumulados)

Pacientes en UCI

67
(ingresados en
el día)

3.820
(acumulados)

Atención domiciliaria por Atención primaria

4850
(seguimiento en el
día)

330.596
(acumulados)

Altas Hospitalarias

46
(en el día)

43.782
(acumuladas)

Casos positivos de Covid-19 confirmados por PCR

La Comunidad de Madrid consolida diariamente la serie de casos confirmados por PCR, asignando a los casos nuevos notificados la fecha en la que se toma la muestra. Se realiza una actualización diaria de la serie de casos que se adjunta.

Fecha Notificación	Total Diario	Total Acumulado
25/02/2020	2	2
26/02/2020	5	7
27/02/2020	4	11
28/02/2020	11	22
29/02/2020	7	29
01/03/2020	26	55
02/03/2020	46	101
03/03/2020	46	147
04/03/2020	59	206
05/03/2020	114	320
06/03/2020	203	523
07/03/2020	225	748
08/03/2020	272	1020
09/03/2020	511	1531
10/03/2020	711	2242
11/03/2020	746	2988
12/03/2020	808	3796
13/03/2020	969	4765
14/03/2020	913	5678
15/03/2020	821	6499
16/03/2020	1290	7789
17/03/2020	1979	9768
18/03/2020	1793	11561
19/03/2020	2079	13640
20/03/2020	2385	16025
21/03/2020	1709	17734
22/03/2020	1527	19261
23/03/2020	2770	22031
24/03/2020	2966	24997
25/03/2020	3042	28039
26/03/2020	3453	31492
27/03/2020	2451	33943
28/03/2020	1049	34992
29/03/2020	894	35886
30/03/2020	2607	38493
31/03/2020	1876	40369
01/04/2020	1850	42219
02/04/2020	1877	44096
03/04/2020	1807	45903
04/04/2020	921	46824
05/04/2020	543	47367
06/04/2020	1652	49019
07/04/2020	1474	50493
08/04/2020	1499	51992
09/04/2020	988	52980
10/04/2020	913	53893
11/04/2020	570	54463

Fecha Notificación	Total Diario	Total Acumulado
12/04/2020	368	54831
13/04/2020	1104	55935
14/04/2020	1203	57138
15/04/2020	982	58120
16/04/2020	918	59038
17/04/2020	907	59945
18/04/2020	518	60463
19/04/2020	220	60683
20/04/2020	731	61414
21/04/2020	713	62127
22/04/2020	804	62931
23/04/2020	530	63461
24/04/2020	632	64093
25/04/2020	271	64364
26/04/2020	142	64506
27/04/2020	686	65192
28/04/2020	638	65830
29/04/2020	520	66350
30/04/2020	418	66768
01/05/2020	193	66961
02/05/2020	132	67093
03/05/2020	138	67231
04/05/2020	512	67743
05/05/2020	461	68204
06/05/2020	429	68633
07/05/2020	381	69014
08/05/2020	342	69356
09/05/2020	101	69457
10/05/2020	72	69529
11/05/2020	351	69880
12/05/2020	326	70206
13/05/2020	307	70513
14/05/2020	320	70833
15/05/2020	212	71045
16/05/2020	36	71081
17/05/2020	55	71136
18/05/2020	254	71390
19/05/2020	265	71655
20/05/2020	254	71909
21/05/2020	185	72094
22/05/2020	204	72298
23/05/2020	55	72353
24/05/2020	24	72377
25/05/2020	149	72526
26/05/2020	221	72747
27/05/2020	185	72932
28/05/2020	194	73126

Casos positivos de Covid-19 confirmados por PCR

La Comunidad de Madrid consolida diariamente la serie de casos confirmados por PCR, asignando a los casos nuevos notificados la fecha en la que se toma la muestra. Se realiza una actualización diaria de la serie de casos que se adjunta.

Fecha Notificación	Total Diario	Total Acumulado
29/05/2020	198	73324
30/05/2020	65	73389
31/05/2020	75	73464
01/06/2020	144	73608
02/06/2020	202	73810
03/06/2020	245	74055
04/06/2020	204	74259
05/06/2020	176	74435
06/06/2020	102	74537
07/06/2020	28	74565
08/06/2020	118	74683
09/06/2020	135	74818
10/06/2020	134	74952
11/06/2020	151	75103
12/06/2020	173	75276
13/06/2020	35	75311
14/06/2020	21	75332
15/06/2020	161	75493
16/06/2020	120	75613
17/06/2020	134	75747
18/06/2020	151	75898
19/06/2020	199	76097
20/06/2020	47	76144
21/06/2020	26	76170
22/06/2020	42	76212
23/06/2020	89	76301
24/06/2020	90	76391
25/06/2020	113	76504
26/06/2020	108	76612
27/06/2020	30	76642
28/06/2020	16	76658
29/06/2020	65	76723
30/06/2020	73	76796
01/07/2020	55	76851
02/07/2020	74	76925
03/07/2020	71	76996
04/07/2020	24	77020
05/07/2020	17	77037
06/07/2020	36	77073
07/07/2020	90	77163
08/07/2020	46	77209
09/07/2020	59	77268
10/07/2020	82	77350
11/07/2020	29	77379
12/07/2020	20	77399
13/07/2020	56	77455
14/07/2020	97	77552

Fecha Notificación	Total Diario	Total Acumulado
15/07/2020	102	77654
16/07/2020	95	77749
17/07/2020	202	77951
18/07/2020	54	78005
19/07/2020	24	78029
20/07/2020	88	78117
21/07/2020	184	78301
22/07/2020	170	78471
23/07/2020	225	78696
24/07/2020	403	79099
25/07/2020	161	79260
26/07/2020	88	79348
27/07/2020	215	79563
28/07/2020	459	80022
29/07/2020	450	80472
30/07/2020	587	81059
31/07/2020	756	81815
01/08/2020	248	82063
02/08/2020	159	82222
03/08/2020	384	82606
04/08/2020	991	83597
05/08/2020	943	84540
06/08/2020	1009	85549
07/08/2020	1176	86725
08/08/2020	428	87153
09/08/2020	284	87437
10/08/2020	324	87761



Evolución casos positivos de Covid-19 notificados por PCR

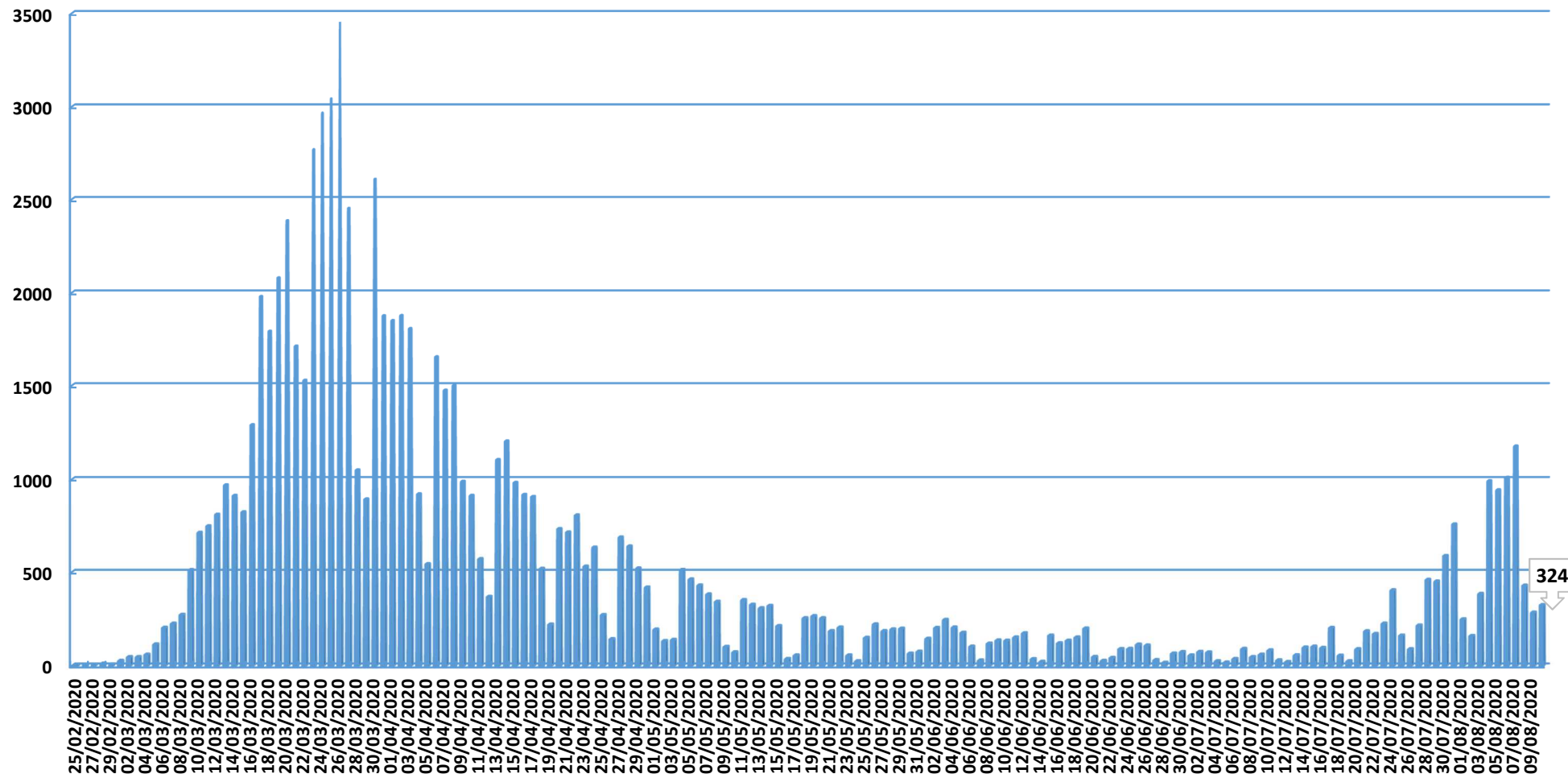

Fuente: Dirección General de Salud Pública.



Evolución casos hospitalizados y UCI

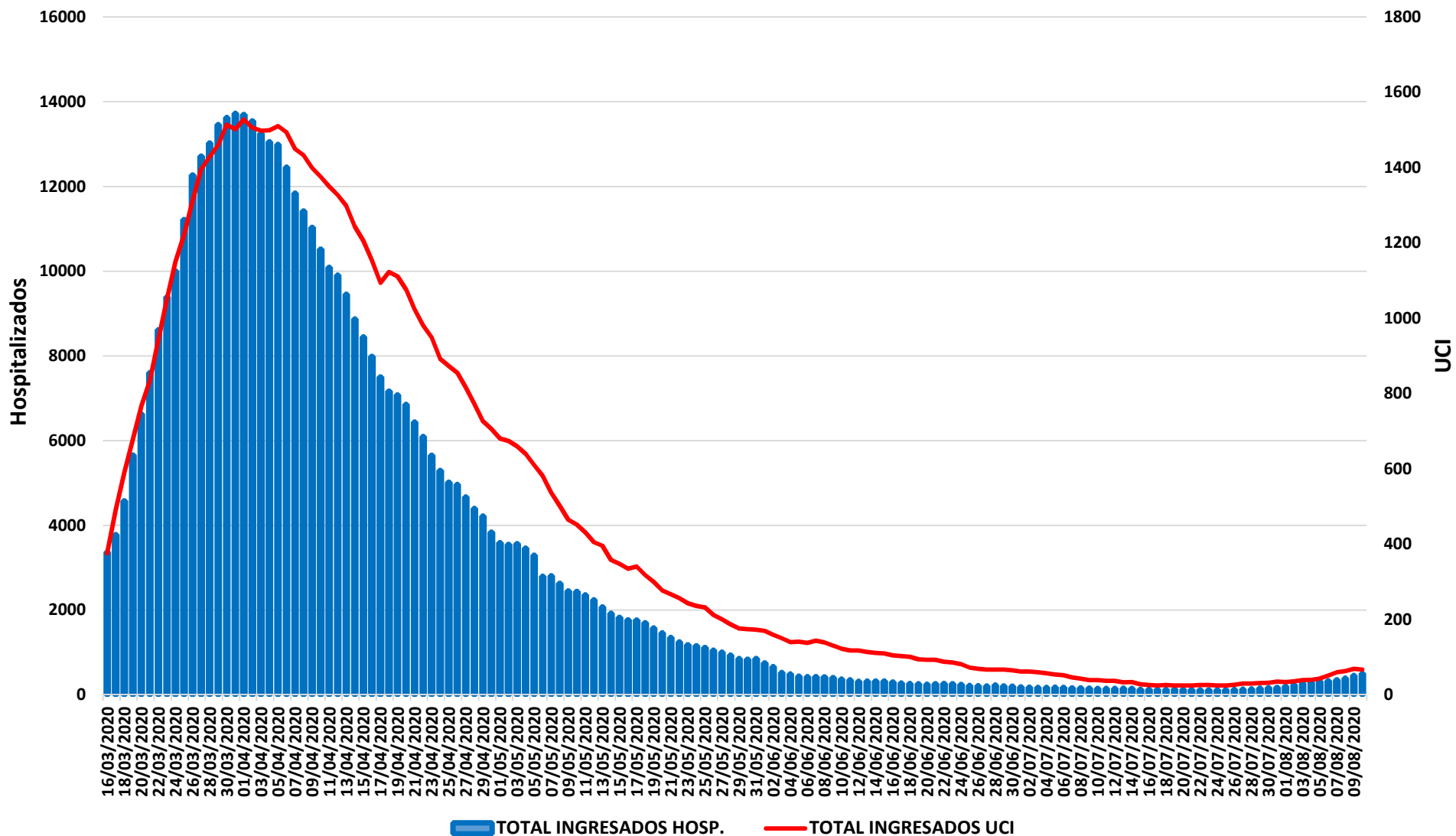

Fuente: SERMAS y hospitales privados.



Evolución ingresos y altas

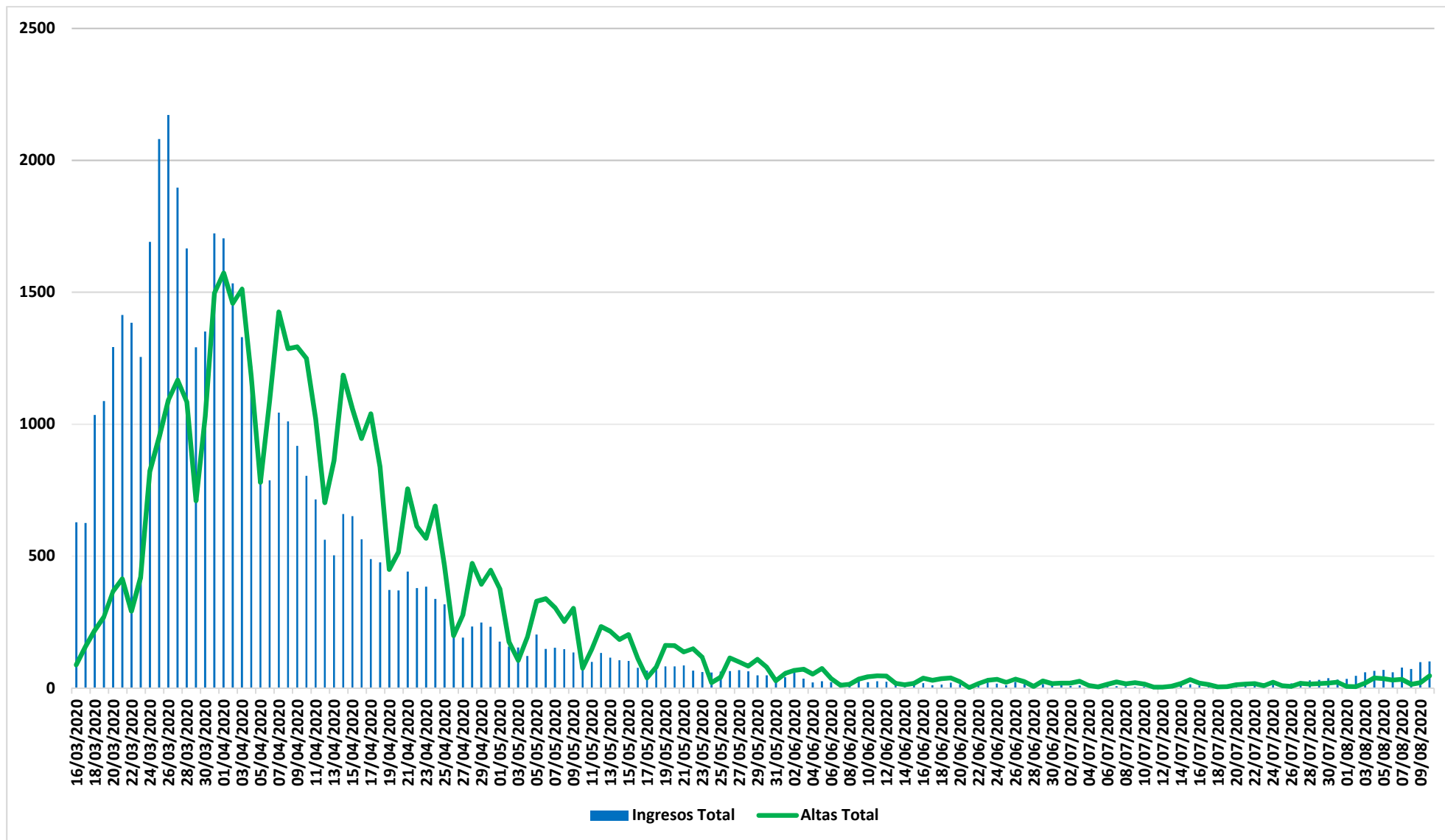



Situación epidemiológica COVID-19 11/08/2020

Tasas de incidencia acumulada (dos últimas semanas epidemiológicas, 31 y 32)

Casos confirmados/100.000 habitantes

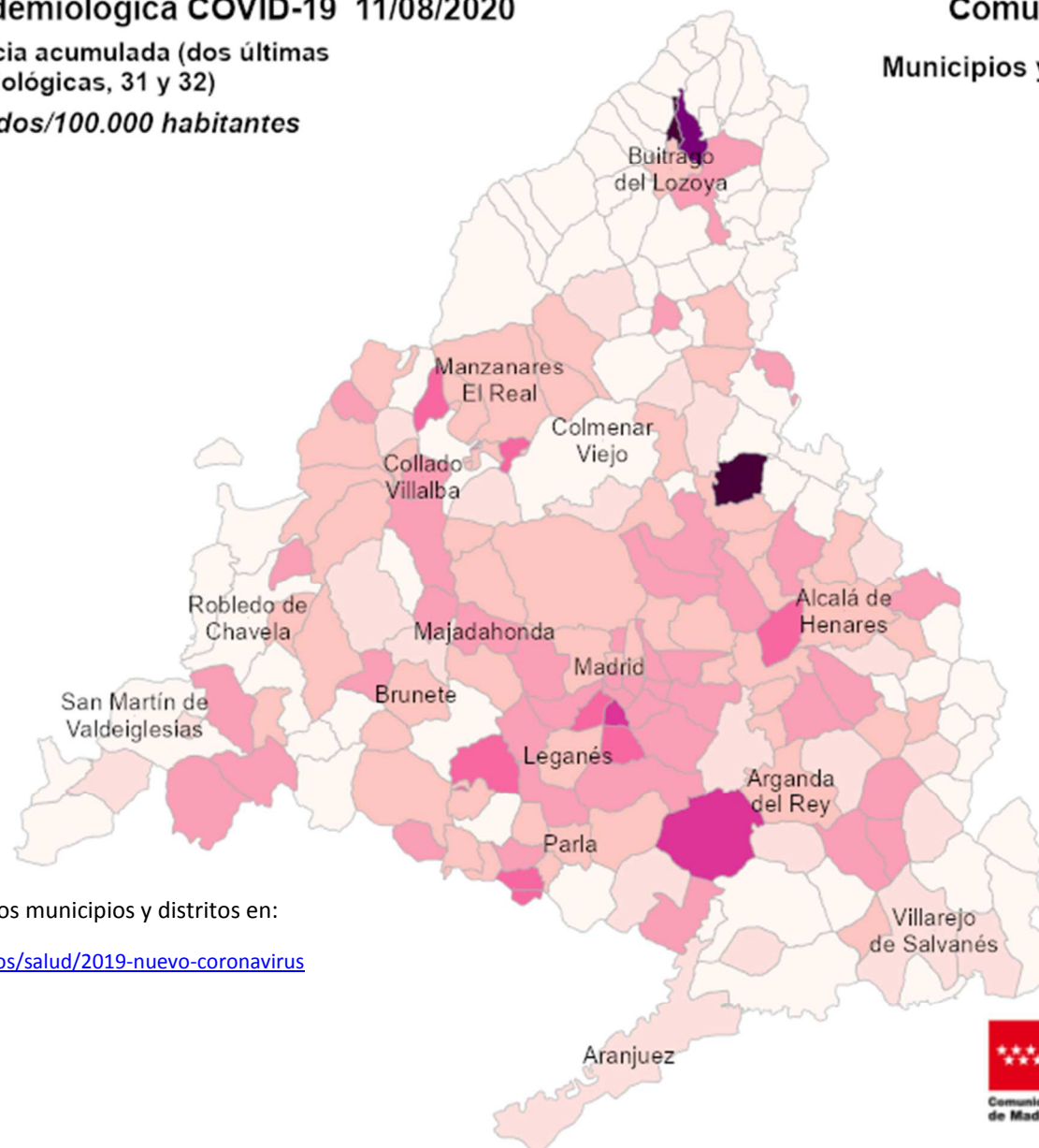
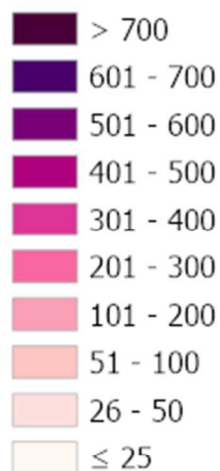

Comunidad de Madrid
Municipios y Distritos (Madrid)

Consulta toda la información sobre los municipios y distritos en:

<https://www.comunidad.madrid/servicios/salud/2019-nuevo-coronavirus>

10 Km





Situación epidemiológica COVID-19 11/08/2020

Tasas de incidencia acumulada (dos últimas semanas epidemiológicas, 31 y 32)

Casos confirmados con infección activa/100.000 habitantes

Comunidad de Madrid

Municipios y Distritos (Madrid)

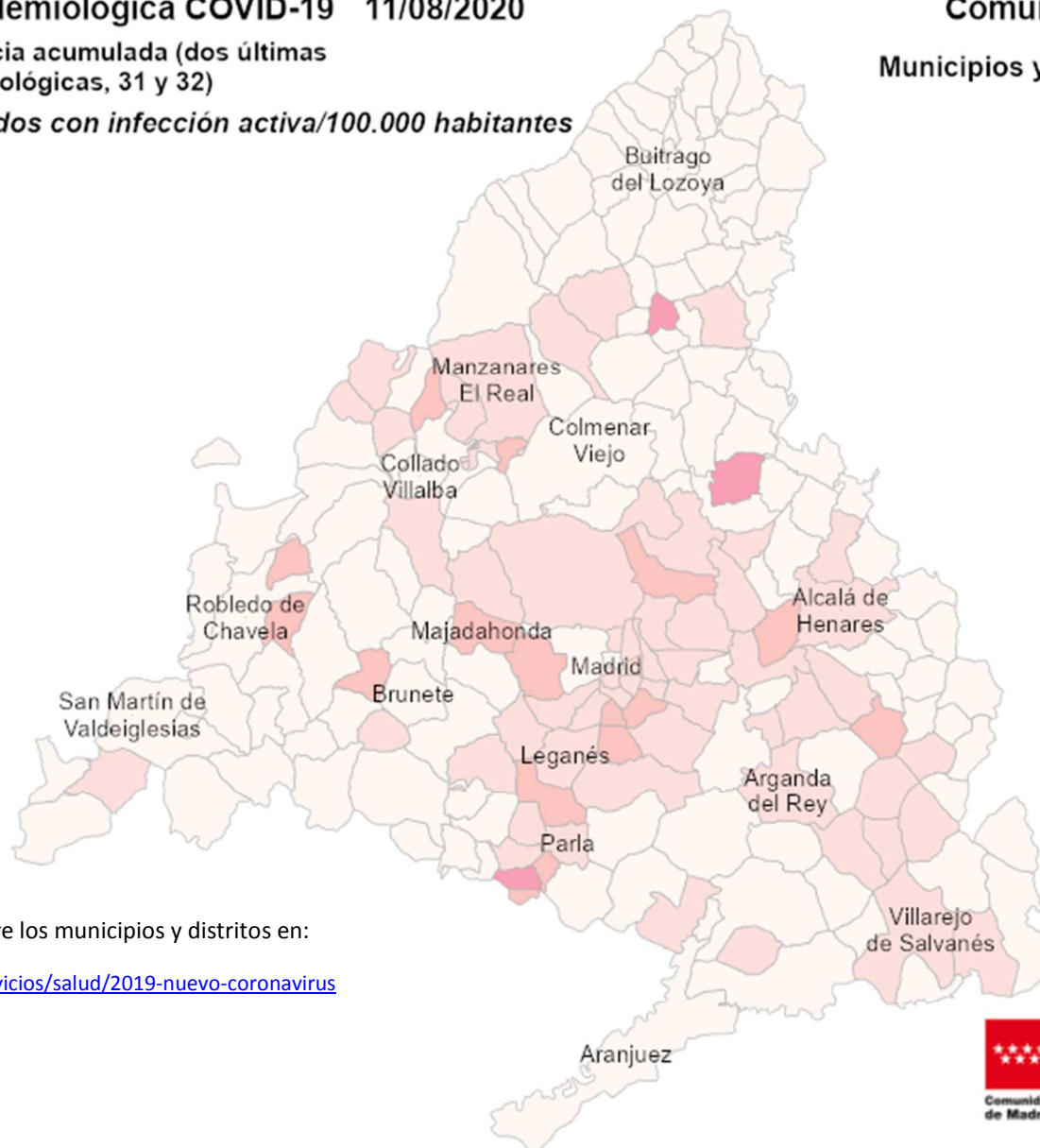

Consulta toda la información sobre los municipios y distritos en:

<https://www.comunidad.madrid/servicios/salud/2019-nuevo-coronavirus>

10 Km





Evolución fallecidos

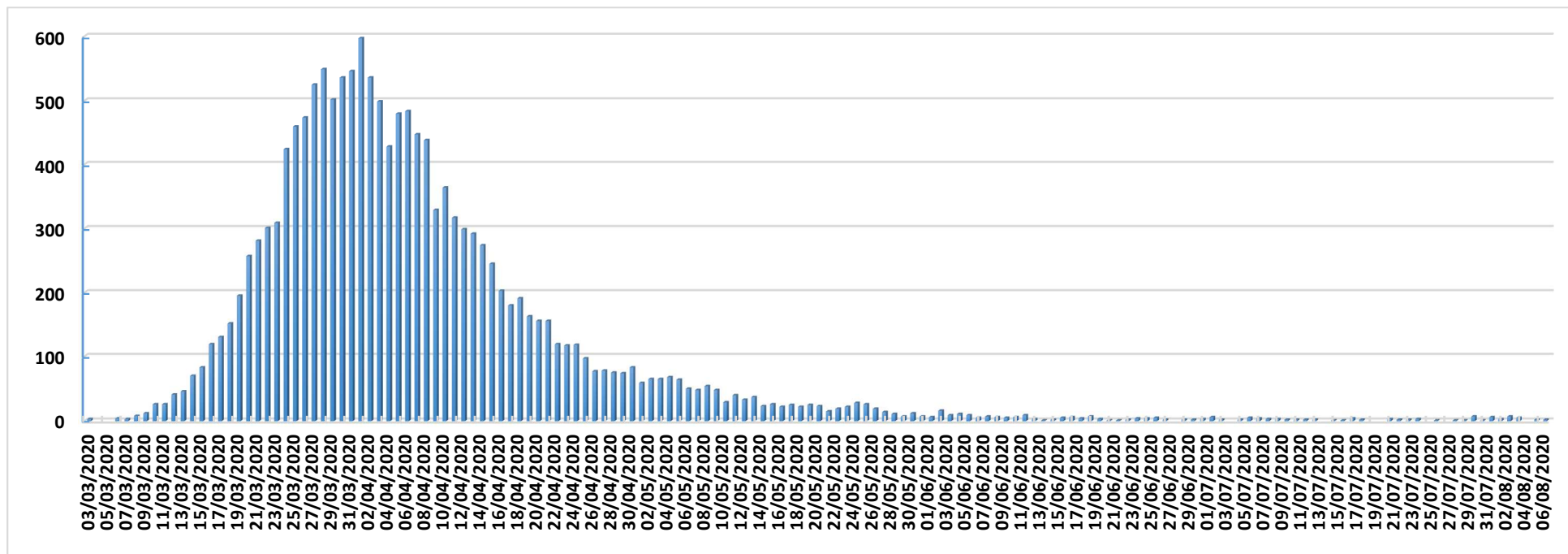

Datos Sanidad Mortuoria *	
Hospitales	9.444
Domicilios	935
Centros sociosanitarios	4.826
Otros lugares	29
Total	15.234

*Fallecidos con sospecha o con confirmación de Covid-19 según certificado de defunción.

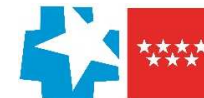

Fallecidos según edad y sexo

Edad	Mujeres	Hombres	Total
0-9	1	6	7
10-19	1	1	2
20-29	5	5	10
30-39	17	14	31
40-49	35	76	111
50-59	127	302	429
60-69	310	779	1.089
70-79	935	1.868	2.803
80-89	2.768	3.136	5.904
90>	2.940	1.622	4.562
Edad no confirmada*	134	152	286
Total general	7.273	7.961	15.234

*Sin fecha de nacimiento en el certificado de defunción

