



DATOS COVID-19 COMUNIDAD DE MADRID

10/08/2020.  
(Datos cierre día anterior)

POSITIVOS PCR

968  
(casos nuevos notificados incorporados)

255  
(casos nuevos notificados de las últimas 24h)

86.980  
(acumulados)

Fallecidos  
Hospitales

1  
(en el día)

9.258  
(acumulado)

Datos sanidad  
mortuoria.

Fallecidos\*

4.826. Centros  
socio-sanitarios

9.444. Hospitales

935. Domicilios.

29. otros lugares

15.234. (Total)

Pacientes  
Hospitalizados

457  
(ingresados en  
el día)

44.588  
(acumulados)

Pacientes en  
UCI

69  
(ingresados en  
el día)

3.813  
(acumulados)

Atención  
domiciliaria por  
Atención primaria

3393  
(seguimiento en el  
día)

329.942  
(acumulados)

Altas  
Hospitalarias

20  
(en el día)

43.736  
(acumuladas)

## Casos positivos de Covid-19 confirmados por PCR

La Comunidad de Madrid consolida diariamente la serie de casos confirmados por PCR, asignando a los casos nuevos notificados la fecha en la que se toma la muestra. Se realiza una actualización diaria de la serie de casos que se adjunta.

Fecha Notificación	Total Diario	Total Acumulado
25/02/2020	2	2
26/02/2020	5	7
27/02/2020	4	11
28/02/2020	11	22
29/02/2020	7	29
01/03/2020	26	55
02/03/2020	46	101
03/03/2020	46	147
04/03/2020	59	206
05/03/2020	114	320
06/03/2020	203	523
07/03/2020	225	748
08/03/2020	272	1020
09/03/2020	510	1530
10/03/2020	711	2241
11/03/2020	745	2986
12/03/2020	808	3794
13/03/2020	969	4763
14/03/2020	913	5676
15/03/2020	821	6497
16/03/2020	1290	7787
17/03/2020	1979	9766
18/03/2020	1793	11559
19/03/2020	2079	13638
20/03/2020	2385	16023
21/03/2020	1708	17731
22/03/2020	1526	19257
23/03/2020	2770	22027
24/03/2020	2966	24993
25/03/2020	3042	28035
26/03/2020	3453	31488
27/03/2020	2450	33938
28/03/2020	1048	34986
29/03/2020	894	35880
30/03/2020	2606	38486
31/03/2020	1876	40362
01/04/2020	1850	42212
02/04/2020	1877	44089
03/04/2020	1808	45897
04/04/2020	921	46818
05/04/2020	543	47361
06/04/2020	1651	49012
07/04/2020	1472	50484
08/04/2020	1499	51983
09/04/2020	988	52971
10/04/2020	914	53885
11/04/2020	570	54455

Fecha Notificación	Total Diario	Total Acumulado
12/04/2020	368	54823
13/04/2020	1104	55927
14/04/2020	1203	57130
15/04/2020	982	58112
16/04/2020	917	59029
17/04/2020	907	59936
18/04/2020	518	60454
19/04/2020	220	60674
20/04/2020	731	61405
21/04/2020	713	62118
22/04/2020	804	62922
23/04/2020	530	63452
24/04/2020	631	64083
25/04/2020	268	64351
26/04/2020	142	64493
27/04/2020	685	65178
28/04/2020	636	65814
29/04/2020	519	66333
30/04/2020	418	66751
01/05/2020	192	66943
02/05/2020	132	67075
03/05/2020	138	67213
04/05/2020	512	67725
05/05/2020	461	68186
06/05/2020	428	68614
07/05/2020	379	68993
08/05/2020	342	69335
09/05/2020	100	69435
10/05/2020	72	69507
11/05/2020	352	69859
12/05/2020	323	70182
13/05/2020	305	70487
14/05/2020	319	70806
15/05/2020	211	71017
16/05/2020	36	71053
17/05/2020	54	71107
18/05/2020	253	71360
19/05/2020	265	71625
20/05/2020	253	71878
21/05/2020	183	72061
22/05/2020	202	72263
23/05/2020	55	72318
24/05/2020	24	72342
25/05/2020	149	72491
26/05/2020	217	72708
27/05/2020	184	72892
28/05/2020	194	73086

## Casos positivos de Covid-19 confirmados por PCR

La Comunidad de Madrid consolida diariamente la serie de casos confirmados por PCR, asignando a los casos nuevos notificados la fecha en la que se toma la muestra. Se realiza una actualización diaria de la serie de casos que se adjunta.

Fecha Notificación	Total Diario	Total Acumulado
29/05/2020	194	73280
30/05/2020	65	73345
31/05/2020	75	73420
01/06/2020	144	73564
02/06/2020	201	73765
03/06/2020	245	74010
04/06/2020	204	74214
05/06/2020	173	74387
06/06/2020	102	74489
07/06/2020	27	74516
08/06/2020	118	74634
09/06/2020	135	74769
10/06/2020	133	74902
11/06/2020	151	75053
12/06/2020	172	75225
13/06/2020	34	75259
14/06/2020	21	75280
15/06/2020	159	75439
16/06/2020	120	75559
17/06/2020	131	75690
18/06/2020	151	75841
19/06/2020	199	76040
20/06/2020	47	76087
21/06/2020	26	76113
22/06/2020	42	76155
23/06/2020	88	76243
24/06/2020	89	76332
25/06/2020	113	76445
26/06/2020	106	76551
27/06/2020	30	76581
28/06/2020	16	76597
29/06/2020	64	76661
30/06/2020	73	76734
01/07/2020	54	76788
02/07/2020	72	76860
03/07/2020	71	76931
04/07/2020	24	76955
05/07/2020	17	76972
06/07/2020	35	77007
07/07/2020	86	77093
08/07/2020	46	77139
09/07/2020	57	77196
10/07/2020	82	77278
11/07/2020	29	77307
12/07/2020	18	77325
13/07/2020	55	77380
14/07/2020	96	77476

Fecha Notificación	Total Diario	Total Acumulado
15/07/2020	101	77577
16/07/2020	94	77671
17/07/2020	199	77870
18/07/2020	54	77924
19/07/2020	22	77946
20/07/2020	87	78033
21/07/2020	184	78217
22/07/2020	169	78386
23/07/2020	225	78611
24/07/2020	401	79012
25/07/2020	161	79173
26/07/2020	87	79260
27/07/2020	214	79474
28/07/2020	452	79926
29/07/2020	448	80374
30/07/2020	587	80961
31/07/2020	753	81714
01/08/2020	248	81962
02/08/2020	157	82119
03/08/2020	379	82498
04/08/2020	987	83485
05/08/2020	937	84422
06/08/2020	903	85325
07/08/2020	973	86298
08/08/2020	427	86725
09/08/2020	255	86980



## Evolución casos positivos de Covid-19 notificados por PCR

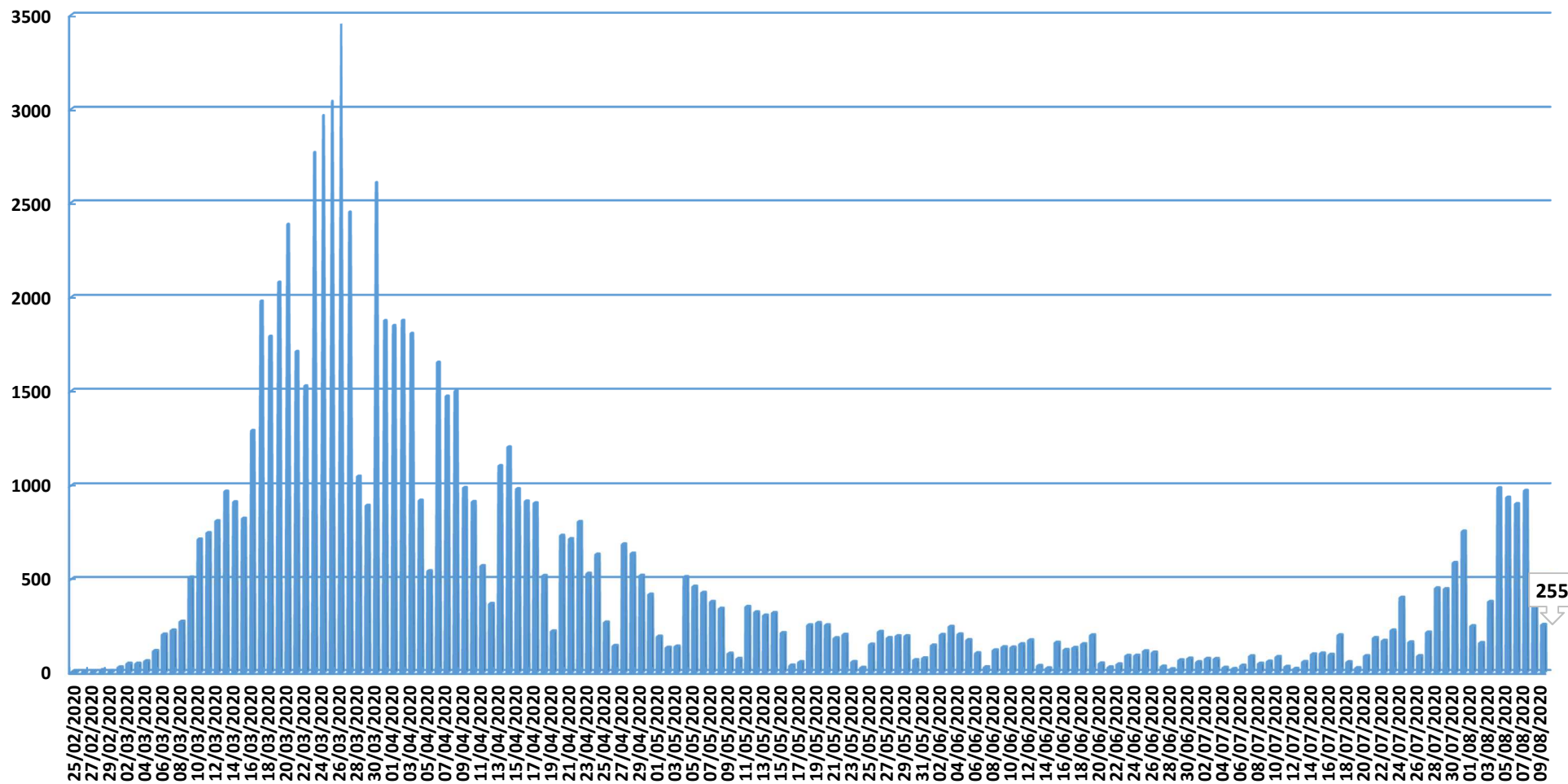

Fuente: Dirección General de Salud Pública.



### Evolución casos hospitalizados y UCI

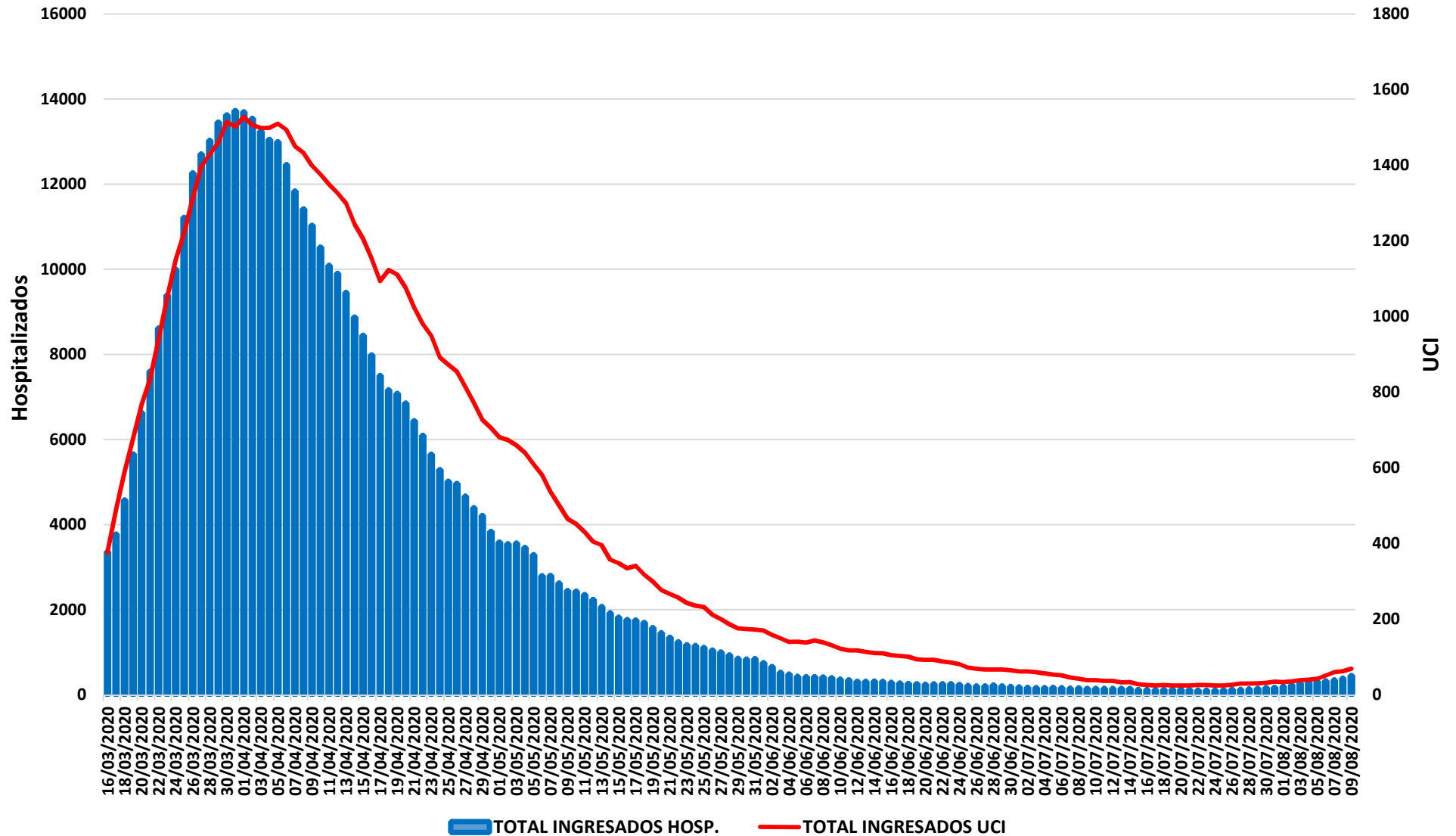

Fuente: SERMAS y hospitales privados.



## Evolución ingresos y altas

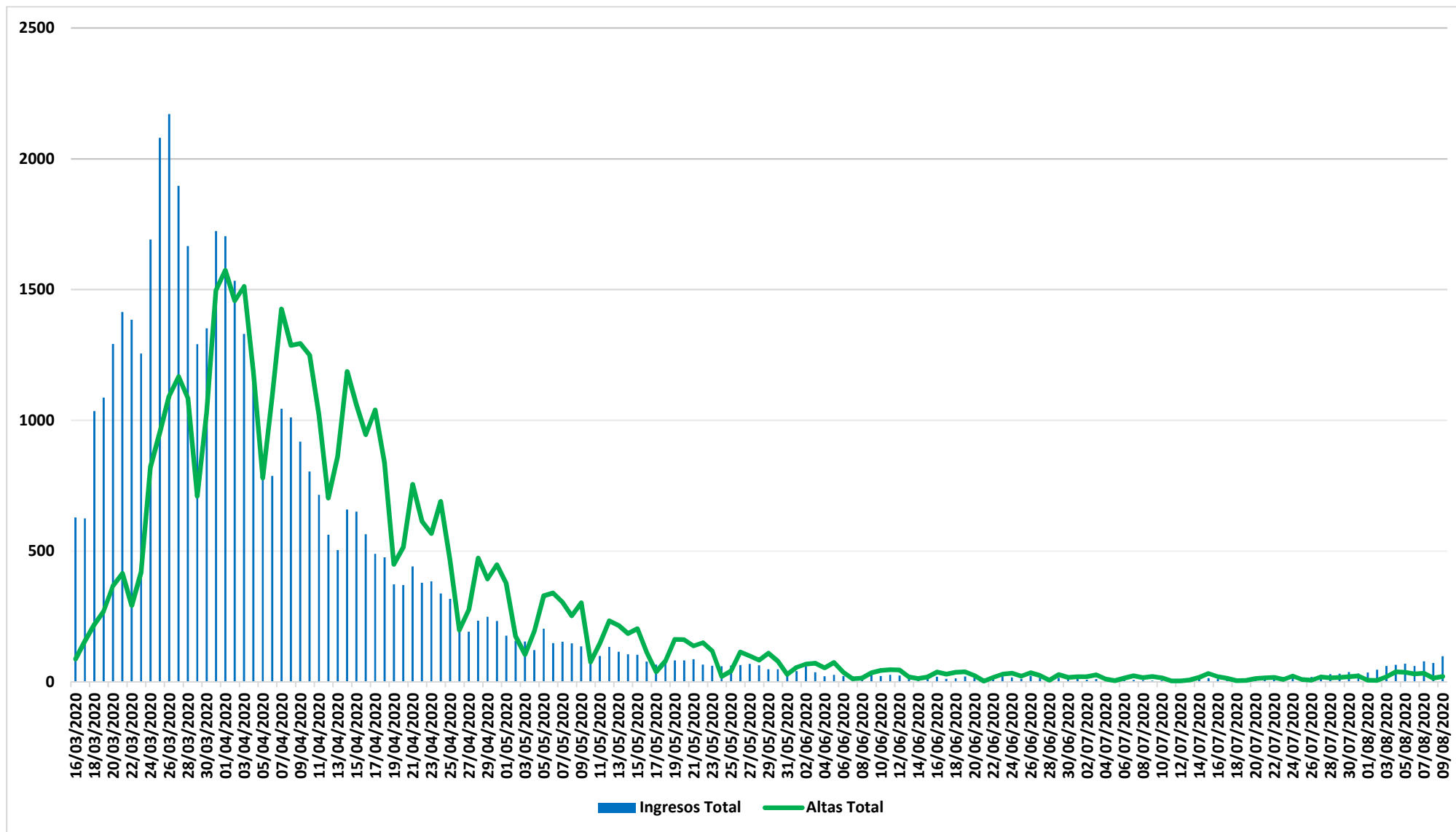



### Situación epidemiológica COVID-19 04/08/2020

Tasas de incidencia acumulada (dos últimas semanas epidemiológicas, s30 y s31)

Casos confirmados/100.000 habitantes

### Comunidad de Madrid

### Municipios y Distritos (Madrid)

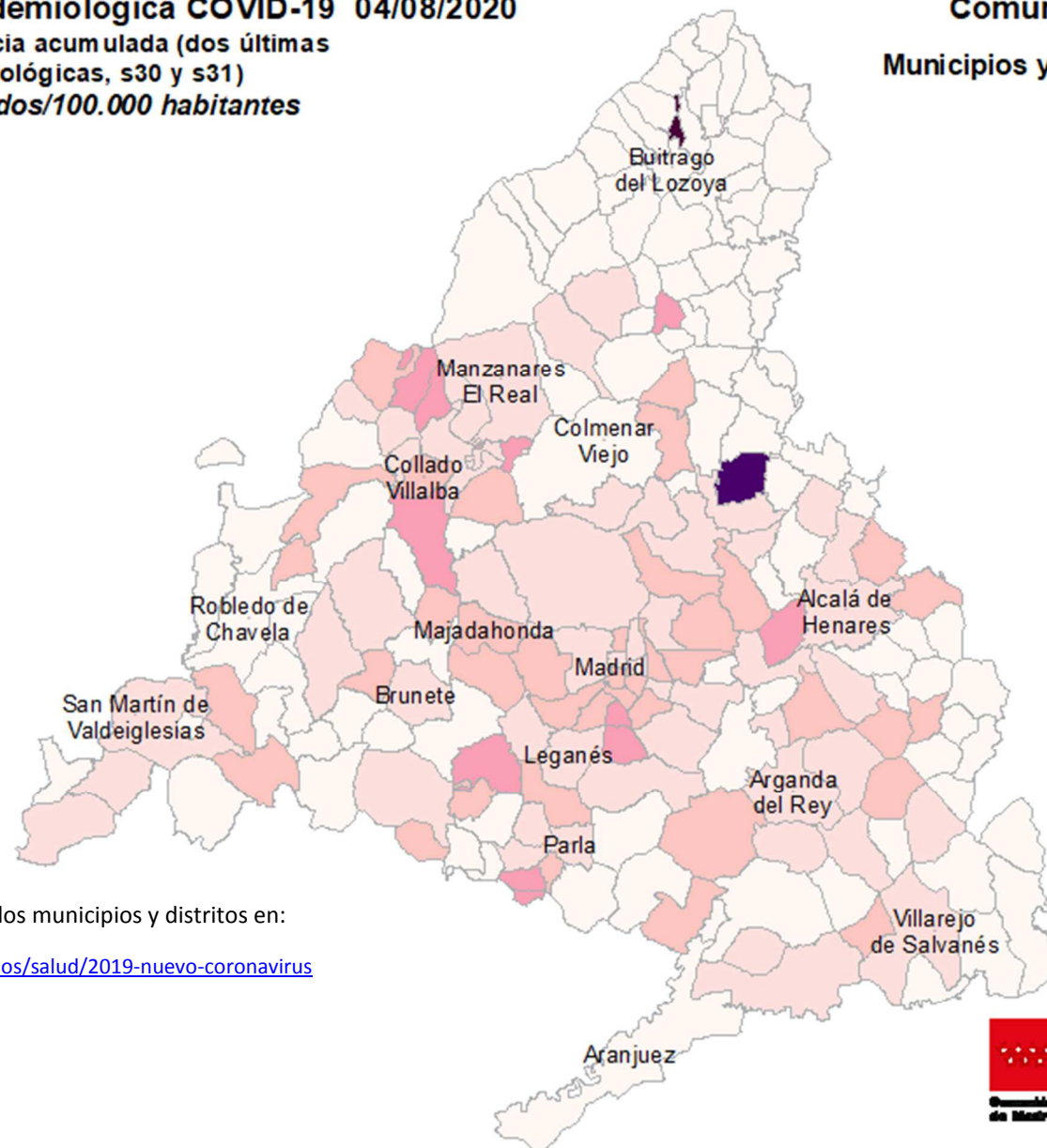

Consulta toda la información sobre los municipios y distritos en:

<https://www.comunidad.madrid/servicios/salud/2019-nuevo-coronavirus>

10 Km





### Situación epidemiológica COVID-19 04/08/2020

Tasas de incidencia acumulada (dos últimas semanas epidemiológicas, s30 y s31)

Casos confirmados con infección activa/100.000 habitantes

### Comunidad de Madrid Municipios y Distritos (Madrid)

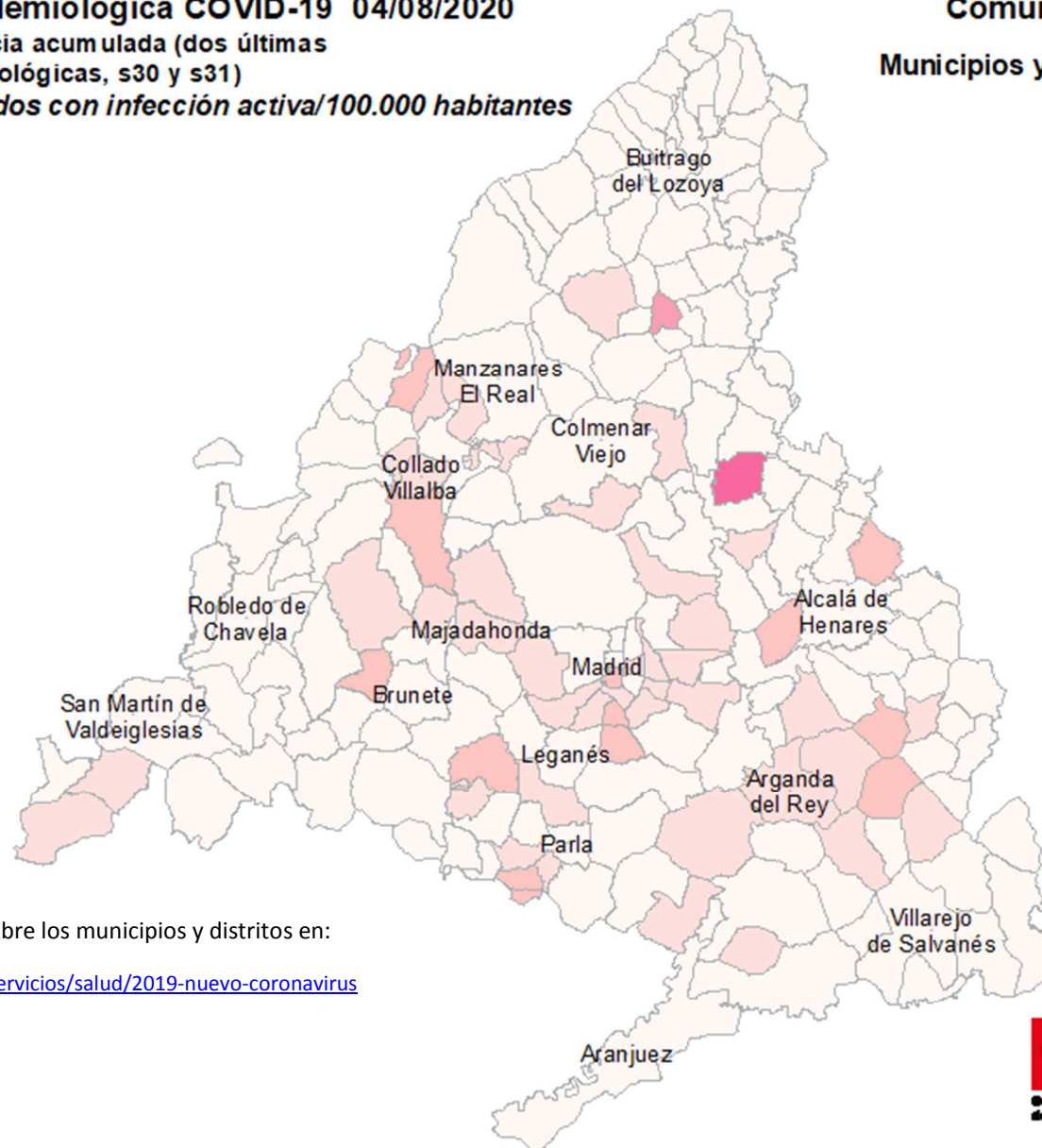
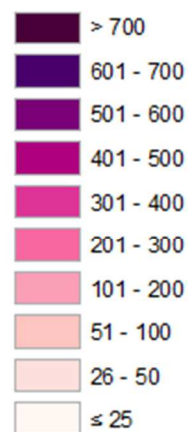

Consulta toda la información sobre los municipios y distritos en:

<https://www.comunidad.madrid/servicios/salud/2019-nuevo-coronavirus>

10 Km





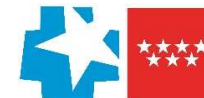

### Evolución fallecidos

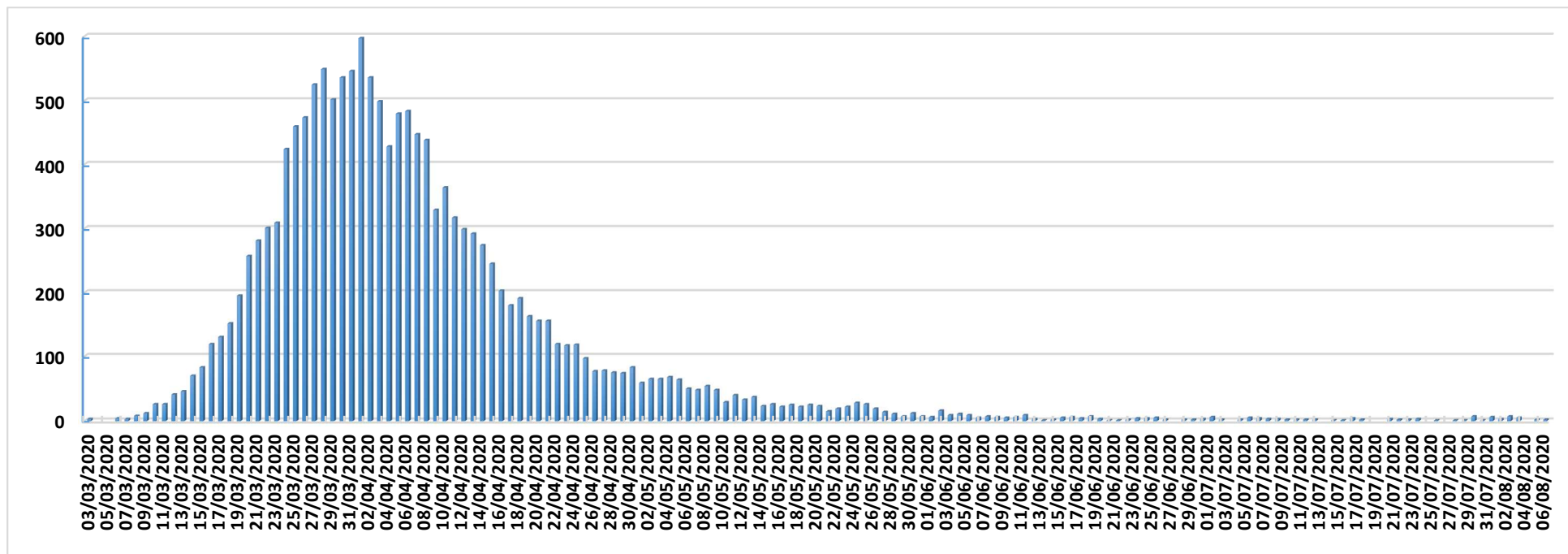

Datos Sanidad Mortuoria *	
Hospitales	9.444
Domicilios	935
Centros sociosanitarios	4.826
Otros lugares	29
<b>Total</b>	<b>15.234</b>

\*Fallecidos con sospecha o con confirmación de Covid-19 según certificado de defunción.

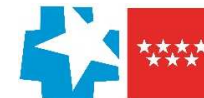

## Fallecidos según edad y sexo

Edad	Mujeres	Hombres	Total
0-9	1	6	7
10-19	1	1	2
20-29	5	5	10
30-39	17	14	31
40-49	35	76	111
50-59	127	302	429
60-69	310	779	1.089
70-79	935	1.868	2.803
80-89	2.768	3.136	5.904
90>	2.940	1.622	4.562
Edad no confirmada*	134	152	286
<b>Total general</b>	<b>7.273</b>	<b>7.961</b>	<b>15.234</b>

\*Sin fecha de nacimiento en el certificado de defunción

