

DATOS COVID-19 COMUNIDAD DE MADRID

07/08/2020.
(Datos cierre día anterior)

POSITIVOS PCR

- 1220
(casos nuevos notificados incorporados)
- 512
(casos nuevos notificados de las últimas 24h)
- 84.394
(acumulados)

Fallecidos Hospitalares

- 3
(en el día)
- 9.250
(acumulado)

Datos sanidad mortuoria. Fallecidos*

- 4.826. Centros sociosanitarios
- 9.442. Hospitales
- 935. Domicilios.
- 29. otros lugares
- 15.232. (Total)

Pacientes Hospitalizados

- 331
(ingresados en el día)
- 44.366
(acumulados)

Pacientes en UCI

- 51
(ingresados en el día)
- 3.787
(acumulados)

Atención domiciliar por Atención primaria

- 2486
(seguimiento en el día)
- 329.173
(acumulados)

Altas Hospitalarias

- 30
(en el día)
- 43.669
(acumuladas)

Fuente: Dirección General de Salud Pública, Servicio Madrileño de Salud y hospitales privados

*Fallecidos con sospecha o con confirmación de Covid-19 según certificado de defunción.

Casos positivos de Covid-19 confirmados por PCR

La Comunidad de Madrid consolida diariamente la serie de casos confirmados por PCR, asignando a los casos nuevos notificados la fecha en la que se toma la muestra. Se realiza una actualización diaria de la serie de casos que se adjunta.

| Fecha Notificación | Total Diario | Total Acumulado |
|--------------------|--------------|-----------------|
| 25/02/2020 | 2 | 2 |
| 26/02/2020 | 5 | 7 |
| 27/02/2020 | 4 | 11 |
| 28/02/2020 | 11 | 22 |
| 29/02/2020 | 7 | 29 |
| 01/03/2020 | 26 | 55 |
| 02/03/2020 | 46 | 101 |
| 03/03/2020 | 46 | 147 |
| 04/03/2020 | 58 | 205 |
| 05/03/2020 | 113 | 318 |
| 06/03/2020 | 203 | 521 |
| 07/03/2020 | 225 | 746 |
| 08/03/2020 | 272 | 1018 |
| 09/03/2020 | 509 | 1527 |
| 10/03/2020 | 711 | 2238 |
| 11/03/2020 | 741 | 2979 |
| 12/03/2020 | 804 | 3783 |
| 13/03/2020 | 967 | 4750 |
| 14/03/2020 | 911 | 5661 |
| 15/03/2020 | 821 | 6482 |
| 16/03/2020 | 1285 | 7767 |
| 17/03/2020 | 1977 | 9744 |
| 18/03/2020 | 1792 | 11536 |
| 19/03/2020 | 2077 | 13613 |
| 20/03/2020 | 2384 | 15997 |
| 21/03/2020 | 1704 | 17701 |
| 22/03/2020 | 1520 | 19221 |
| 23/03/2020 | 2766 | 21987 |
| 24/03/2020 | 2961 | 24948 |
| 25/03/2020 | 3039 | 27987 |
| 26/03/2020 | 3453 | 31440 |
| 27/03/2020 | 2447 | 33887 |
| 28/03/2020 | 1046 | 34933 |
| 29/03/2020 | 892 | 35825 |
| 30/03/2020 | 2606 | 38431 |
| 31/03/2020 | 1875 | 40306 |
| 01/04/2020 | 1849 | 42155 |
| 02/04/2020 | 1876 | 44031 |
| 03/04/2020 | 1804 | 45835 |
| 04/04/2020 | 920 | 46755 |
| 05/04/2020 | 543 | 47298 |
| 06/04/2020 | 1650 | 48948 |
| 07/04/2020 | 1471 | 50419 |
| 08/04/2020 | 1498 | 51917 |
| 09/04/2020 | 987 | 52904 |
| 10/04/2020 | 913 | 53817 |
| 11/04/2020 | 570 | 54387 |

| Fecha Notificación | Total Diario | Total Acumulado |
|--------------------|--------------|-----------------|
| 12/04/2020 | 368 | 54755 |
| 13/04/2020 | 1104 | 55859 |
| 14/04/2020 | 1203 | 57062 |
| 15/04/2020 | 977 | 58039 |
| 16/04/2020 | 914 | 58953 |
| 17/04/2020 | 902 | 59855 |
| 18/04/2020 | 516 | 60371 |
| 19/04/2020 | 218 | 60589 |
| 20/04/2020 | 723 | 61312 |
| 21/04/2020 | 712 | 62024 |
| 22/04/2020 | 803 | 62827 |
| 23/04/2020 | 530 | 63357 |
| 24/04/2020 | 631 | 63988 |
| 25/04/2020 | 268 | 64256 |
| 26/04/2020 | 142 | 64398 |
| 27/04/2020 | 681 | 65079 |
| 28/04/2020 | 631 | 65710 |
| 29/04/2020 | 513 | 66223 |
| 30/04/2020 | 416 | 66639 |
| 01/05/2020 | 192 | 66831 |
| 02/05/2020 | 132 | 66963 |
| 03/05/2020 | 138 | 67101 |
| 04/05/2020 | 507 | 67608 |
| 05/05/2020 | 454 | 68062 |
| 06/05/2020 | 426 | 68488 |
| 07/05/2020 | 377 | 68865 |
| 08/05/2020 | 339 | 69204 |
| 09/05/2020 | 100 | 69304 |
| 10/05/2020 | 72 | 69376 |
| 11/05/2020 | 349 | 69725 |
| 12/05/2020 | 310 | 70035 |
| 13/05/2020 | 301 | 70336 |
| 14/05/2020 | 318 | 70654 |
| 15/05/2020 | 207 | 70861 |
| 16/05/2020 | 35 | 70896 |
| 17/05/2020 | 54 | 70950 |
| 18/05/2020 | 251 | 71201 |
| 19/05/2020 | 265 | 71466 |
| 20/05/2020 | 250 | 71716 |
| 21/05/2020 | 181 | 71897 |
| 22/05/2020 | 198 | 72095 |
| 23/05/2020 | 54 | 72149 |
| 24/05/2020 | 24 | 72173 |
| 25/05/2020 | 145 | 72318 |
| 26/05/2020 | 212 | 72530 |
| 27/05/2020 | 181 | 72711 |
| 28/05/2020 | 192 | 72903 |

Casos positivos de Covid-19 confirmados por PCR

La Comunidad de Madrid consolida diariamente la serie de casos confirmados por PCR, asignando a los casos nuevos notificados la fecha en la que se toma la muestra. Se realiza una actualización diaria de la serie de casos que se adjunta.

| Fecha Notificación | Total Diario | Total Acumulado | Fecha Notificación | Total Diario | Total Acumulado |
|--------------------|--------------|-----------------|--------------------|--------------|-----------------|
| 29/05/2020 | 190 | 73093 | 15/07/2020 | 96 | 77300 |
| 30/05/2020 | 65 | 73158 | 16/07/2020 | 93 | 77393 |
| 31/05/2020 | 74 | 73232 | 17/07/2020 | 192 | 77585 |
| 01/06/2020 | 142 | 73374 | 18/07/2020 | 53 | 77638 |
| 02/06/2020 | 199 | 73573 | 19/07/2020 | 21 | 77659 |
| 03/06/2020 | 241 | 73814 | 20/07/2020 | 84 | 77743 |
| 04/06/2020 | 199 | 74013 | 21/07/2020 | 181 | 77924 |
| 05/06/2020 | 166 | 74179 | 22/07/2020 | 166 | 78090 |
| 06/06/2020 | 102 | 74281 | 23/07/2020 | 221 | 78311 |
| 07/06/2020 | 27 | 74308 | 24/07/2020 | 394 | 78705 |
| 08/06/2020 | 115 | 74423 | 25/07/2020 | 157 | 78862 |
| 09/06/2020 | 134 | 74557 | 26/07/2020 | 86 | 78948 |
| 10/06/2020 | 132 | 74689 | 27/07/2020 | 209 | 79157 |
| 11/06/2020 | 149 | 74838 | 28/07/2020 | 445 | 79602 |
| 12/06/2020 | 171 | 75009 | 29/07/2020 | 441 | 80043 |
| 13/06/2020 | 34 | 75043 | 30/07/2020 | 576 | 80619 |
| 14/06/2020 | 20 | 75063 | 31/07/2020 | 733 | 81352 |
| 15/06/2020 | 158 | 75221 | 01/08/2020 | 233 | 81585 |
| 16/06/2020 | 115 | 75336 | 02/08/2020 | 151 | 81736 |
| 17/06/2020 | 127 | 75463 | 03/08/2020 | 373 | 82109 |
| 18/06/2020 | 150 | 75613 | 04/08/2020 | 961 | 83070 |
| 19/06/2020 | 194 | 75807 | 05/08/2020 | 812 | 83882 |
| 20/06/2020 | 43 | 75850 | 06/08/2020 | 512 | 84394 |
| 21/06/2020 | 25 | 75875 | | | |
| 22/06/2020 | 41 | 75916 | | | |
| 23/06/2020 | 87 | 76003 | | | |
| 24/06/2020 | 89 | 76092 | | | |
| 25/06/2020 | 112 | 76204 | | | |
| 26/06/2020 | 101 | 76305 | | | |
| 27/06/2020 | 30 | 76335 | | | |
| 28/06/2020 | 15 | 76350 | | | |
| 29/06/2020 | 64 | 76414 | | | |
| 30/06/2020 | 72 | 76486 | | | |
| 01/07/2020 | 53 | 76539 | | | |
| 02/07/2020 | 70 | 76609 | | | |
| 03/07/2020 | 69 | 76678 | | | |
| 04/07/2020 | 24 | 76702 | | | |
| 05/07/2020 | 17 | 76719 | | | |
| 06/07/2020 | 34 | 76753 | | | |
| 07/07/2020 | 83 | 76836 | | | |
| 08/07/2020 | 46 | 76882 | | | |
| 09/07/2020 | 52 | 76934 | | | |
| 10/07/2020 | 78 | 77012 | | | |
| 11/07/2020 | 28 | 77040 | | | |
| 12/07/2020 | 18 | 77058 | | | |
| 13/07/2020 | 55 | 77113 | | | |
| 14/07/2020 | 91 | 77204 | | | |



Evolución casos positivos de Covid-19 notificados por PCR

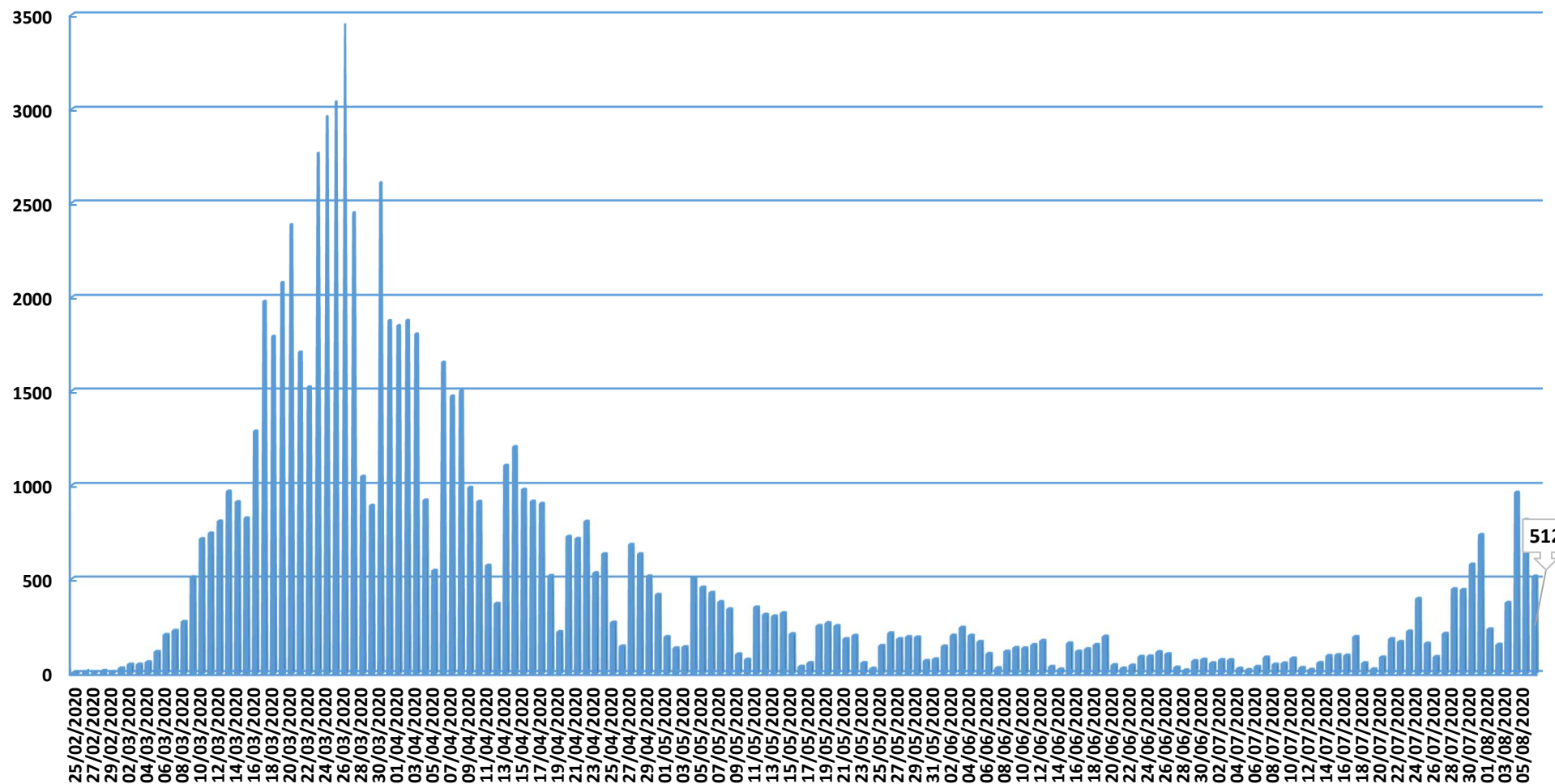

Fuente: Dirección General de Salud Pública.



Evolución casos hospitalizados y UCI

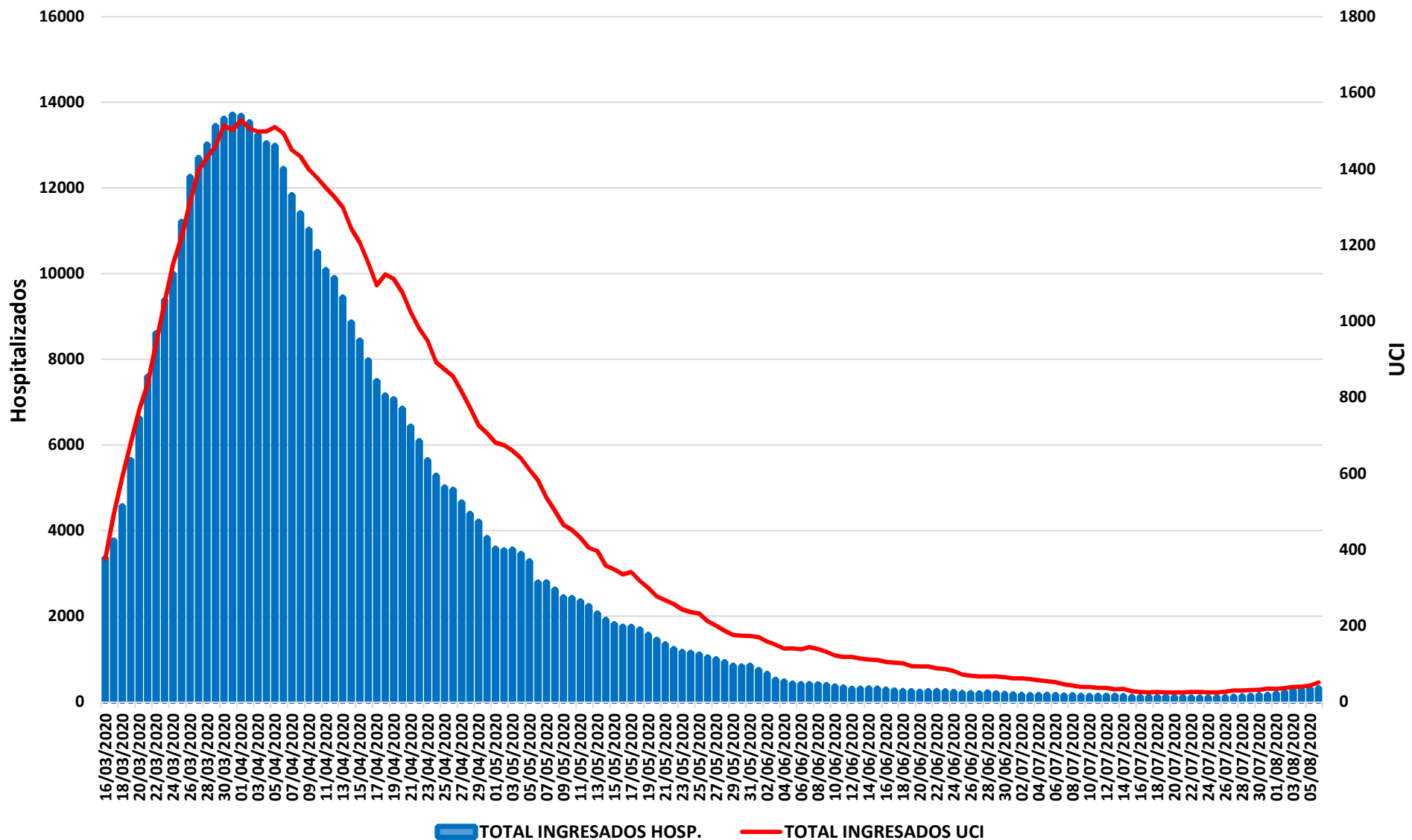

Fuente: SERMAS y hospitales privados.



Evolución ingresos y altas

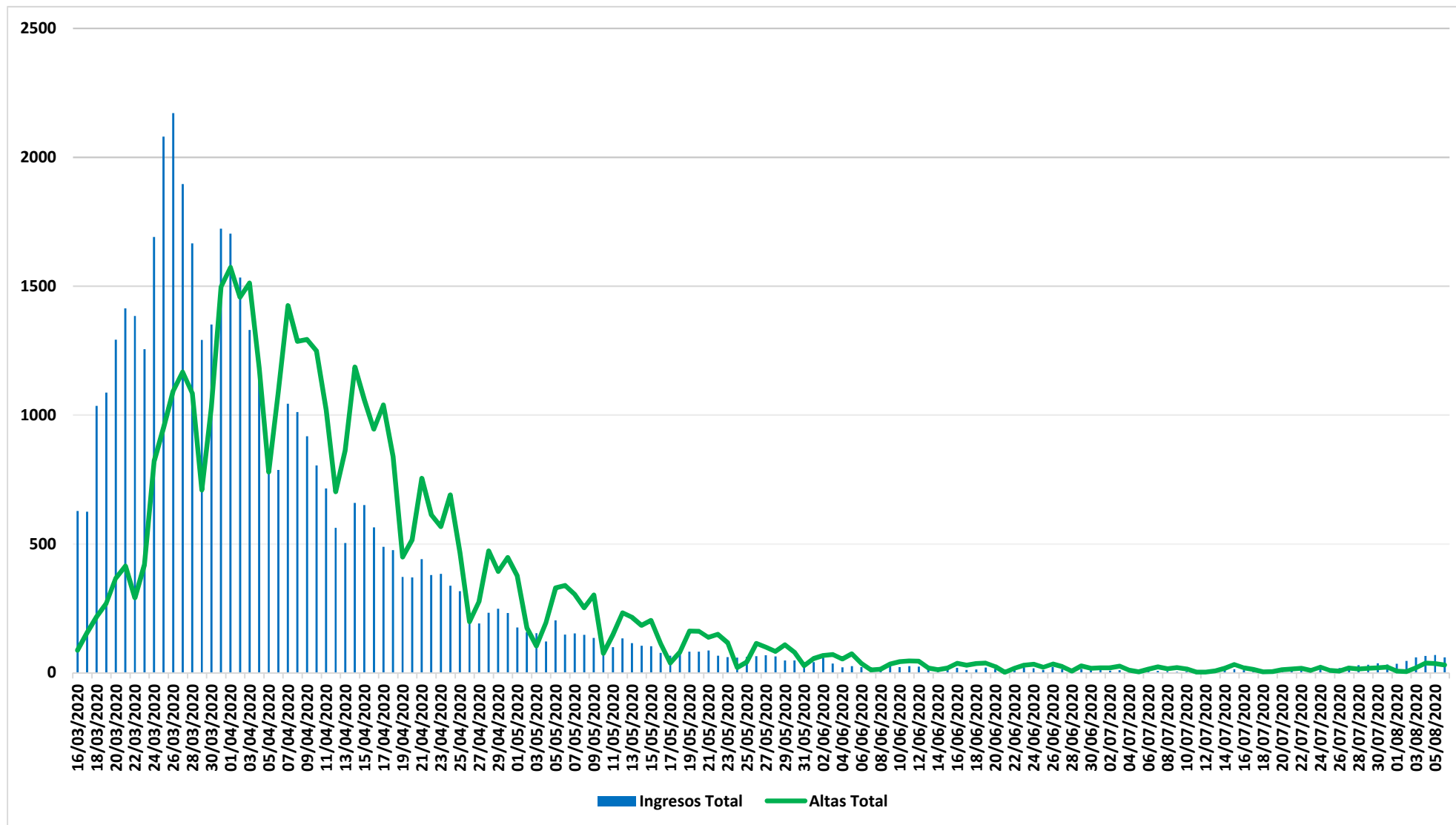



Situación epidemiológica COVID-19 04/08/2020

Tasas de incidencia acumulada (dos últimas semanas epidemiológicas, s30 y s31)

Casos confirmados/100.000 habitantes

Comunidad de Madrid

Municipios y Distritos (Madrid)

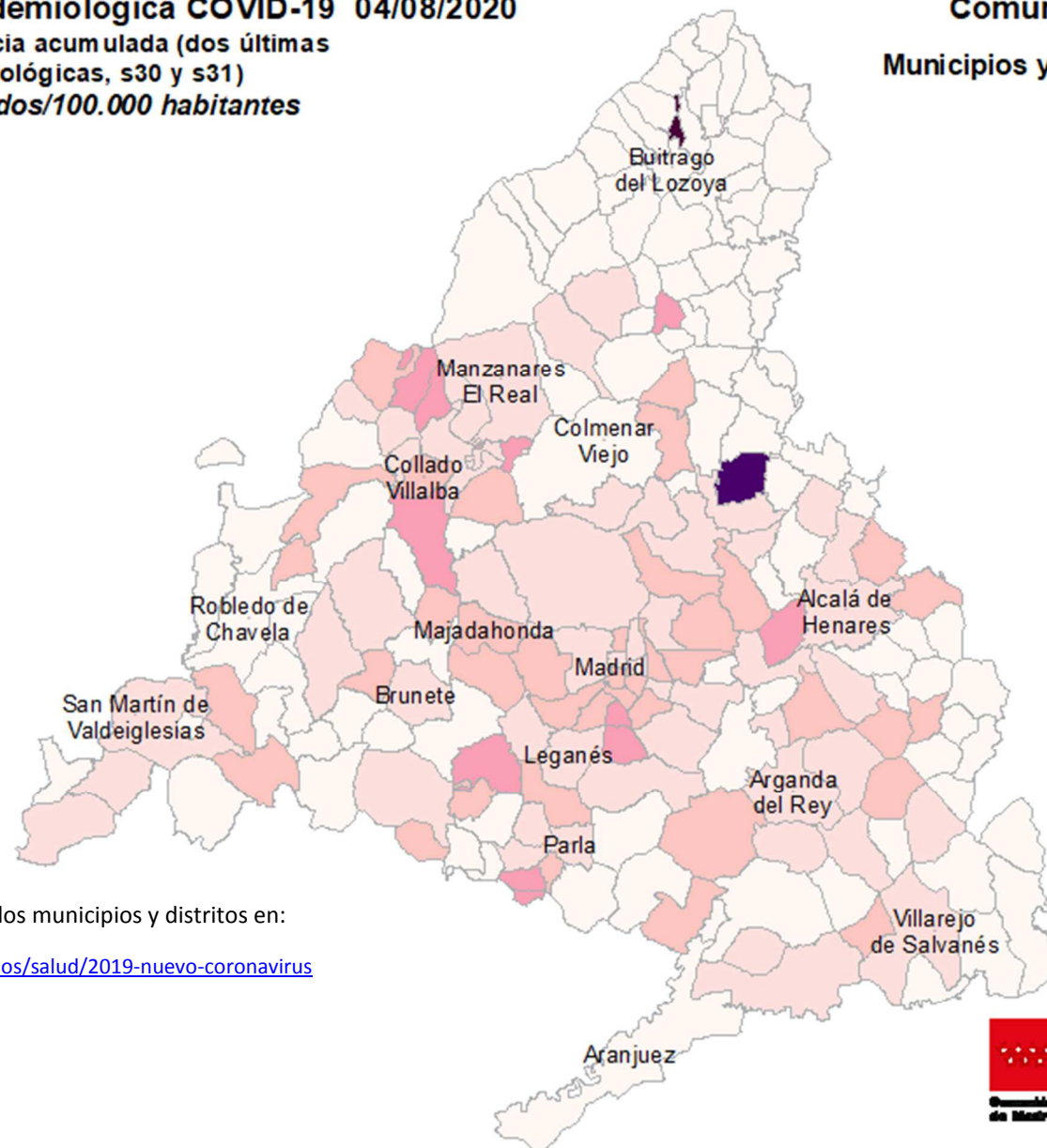

Consulta toda la información sobre los municipios y distritos en:

<https://www.comunidad.madrid/servicios/salud/2019-nuevo-coronavirus>

10 Km





Situación epidemiológica COVID-19 04/08/2020

Tasas de incidencia acumulada (dos últimas semanas epidemiológicas, s30 y s31)

Casos confirmados con infección activa/100.000 habitantes

Comunidad de Madrid

Municipios y Distritos (Madrid)

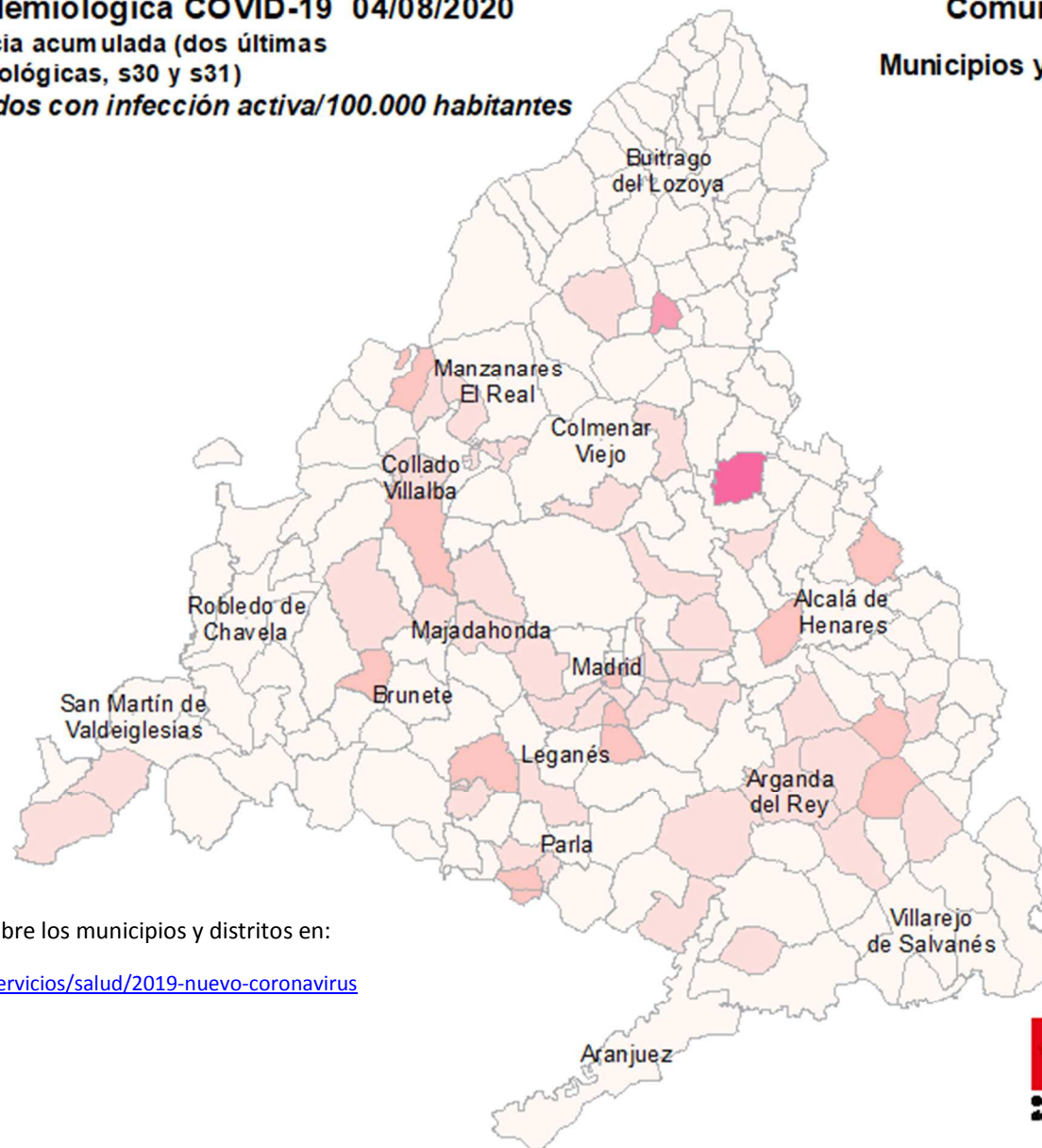
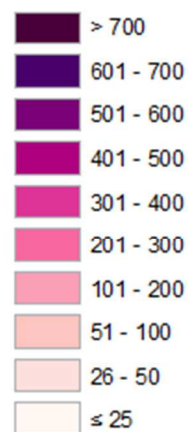

Consulta toda la información sobre los municipios y distritos en:

<https://www.comunidad.madrid/servicios/salud/2019-nuevo-coronavirus>

10 Km



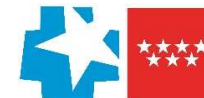

Evolución fallecidos

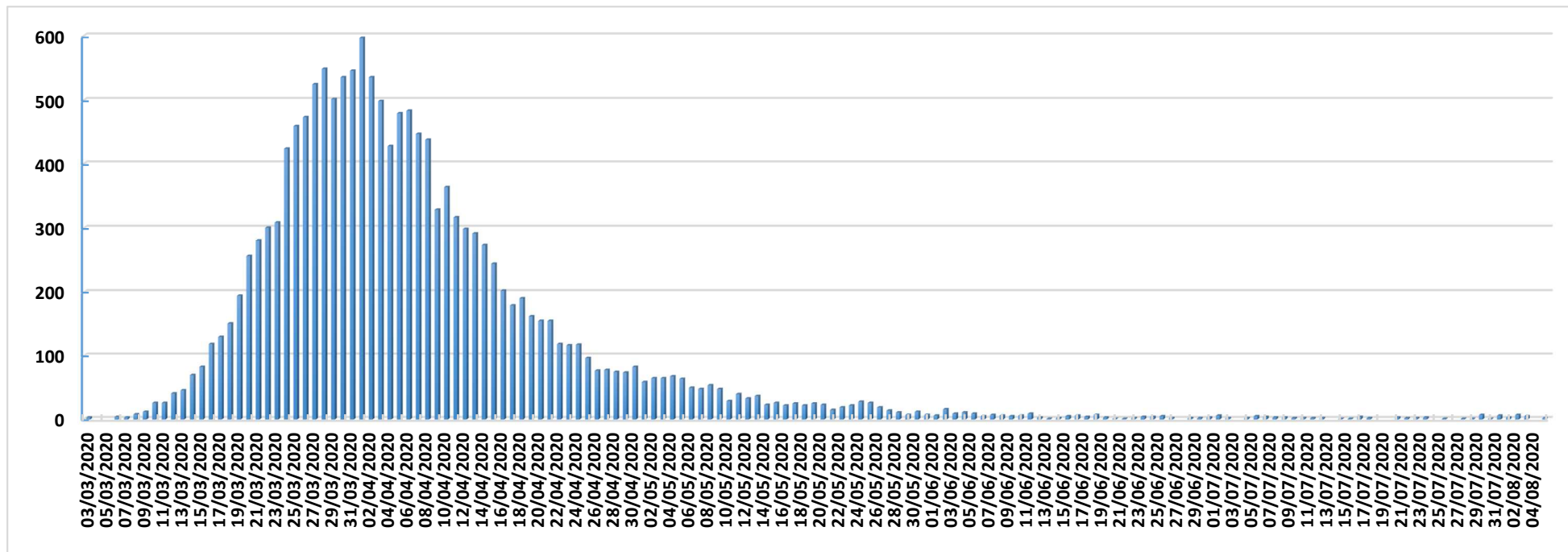

| Datos Sanidad Mortuoria * | |
|---------------------------|---------------|
| Hospitales | 9.442 |
| Domicilios | 935 |
| Centros sociosanitarios | 4.826 |
| Otros lugares | 29 |
| Total | 15.232 |

*Fallecidos con sospecha o con confirmación de Covid-19 según certificado de defunción.

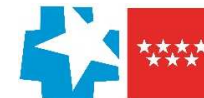

Fallecidos según edad y sexo

| Edad | Mujeres | Hombres | Total |
|----------------------|--------------|--------------|---------------|
| 0-9 | 1 | 6 | 7 |
| 10-19 | 1 | 1 | 2 |
| 20-29 | 5 | 5 | 10 |
| 30-39 | 17 | 14 | 31 |
| 40-49 | 35 | 76 | 111 |
| 50-59 | 127 | 302 | 429 |
| 60-69 | 310 | 778 | 1.088 |
| 70-79 | 935 | 1.868 | 2.803 |
| 80-89 | 2.768 | 3.135 | 5.903 |
| 90> | 2.940 | 1.622 | 4.562 |
| Edad no confirmada* | 134 | 152 | 286 |
| Total general | 7.273 | 7.959 | 15.232 |

*Sin fecha de nacimiento en el certificado de defunción

