



**DATOS COVID-19 COMUNIDAD DE MADRID**

06/08/2020.  
(Datos cierre día anterior)

### POSITIVOS PCR

- 937 (casos nuevos notificados incorporados)
- 508 (casos nuevos notificados de las últimas 24h)
- 83.174 (acumulados)

### Fallecidos Hospitales

- 2 (en el día)
- 9.247 (acumulado)

### Datos sanidad mortuoria. Fallecidos\*

- 4.826. Centros sociosanitarios
- 9.439. Hospitales
- 935. Domicilios.
- 29. otros lugares
- 15.229. (Total)

### Pacientes Hospitalizados

- 317 (ingresados en el día)
- 44.316 (acumulados)

### Pacientes en UCI

- 43 (ingresados en el día)
- 3.777 (acumulados)

### Atención domiciliar por Atención primaria

- 2305 (seguimiento en el día)
- 328.527 (acumulados)

### Altas Hospitalarias

- 36 (en el día)
- 43.639 (acumuladas)

Fuente: Dirección General de Salud Pública, Servicio Madrileño de Salud y hospitales privados

\*Fallecidos con sospecha o con confirmación de Covid-19 según certificado de defunción.

## Casos positivos de Covid-19 confirmados por PCR

La Comunidad de Madrid consolida diariamente la serie de casos confirmados por PCR, asignando a los casos nuevos notificados la fecha en la que se toma la muestra. Se realiza una actualización diaria de la serie de casos que se adjunta.

Fecha Notificación	Total Diario	Total Acumulado
25/02/2020	2	2
26/02/2020	5	7
27/02/2020	4	11
28/02/2020	11	22
29/02/2020	7	29
01/03/2020	26	55
02/03/2020	46	101
03/03/2020	46	147
04/03/2020	58	205
05/03/2020	113	318
06/03/2020	203	521
07/03/2020	225	746
08/03/2020	272	1018
09/03/2020	509	1527
10/03/2020	711	2238
11/03/2020	741	2979
12/03/2020	804	3783
13/03/2020	967	4750
14/03/2020	911	5661
15/03/2020	821	6482
16/03/2020	1285	7767
17/03/2020	1977	9744
18/03/2020	1792	11536
19/03/2020	2077	13613
20/03/2020	2384	15997
21/03/2020	1703	17700
22/03/2020	1519	19219
23/03/2020	2766	21985
24/03/2020	2961	24946
25/03/2020	3039	27985
26/03/2020	3453	31438
27/03/2020	2446	33884
28/03/2020	1046	34930
29/03/2020	892	35822
30/03/2020	2607	38429
31/03/2020	1875	40304
01/04/2020	1849	42153
02/04/2020	1876	44029
03/04/2020	1806	45835
04/04/2020	920	46755
05/04/2020	542	47297
06/04/2020	1650	48947
07/04/2020	1470	50417
08/04/2020	1496	51913
09/04/2020	987	52900
10/04/2020	912	53812
11/04/2020	570	54382

Fecha Notificación	Total Diario	Total Acumulado
12/04/2020	367	54749
13/04/2020	1104	55853
14/04/2020	1203	57056
15/04/2020	977	58033
16/04/2020	913	58946
17/04/2020	902	59848
18/04/2020	516	60364
19/04/2020	218	60582
20/04/2020	722	61304
21/04/2020	712	62016
22/04/2020	801	62817
23/04/2020	527	63344
24/04/2020	631	63975
25/04/2020	268	64243
26/04/2020	142	64385
27/04/2020	681	65066
28/04/2020	630	65696
29/04/2020	512	66208
30/04/2020	413	66621
01/05/2020	192	66813
02/05/2020	131	66944
03/05/2020	138	67082
04/05/2020	505	67587
05/05/2020	452	68039
06/05/2020	426	68465
07/05/2020	377	68842
08/05/2020	338	69180
09/05/2020	100	69280
10/05/2020	69	69349
11/05/2020	350	69699
12/05/2020	308	70007
13/05/2020	300	70307
14/05/2020	315	70622
15/05/2020	207	70829
16/05/2020	35	70864
17/05/2020	54	70918
18/05/2020	246	71164
19/05/2020	264	71428
20/05/2020	248	71676
21/05/2020	180	71856
22/05/2020	197	72053
23/05/2020	54	72107
24/05/2020	23	72130
25/05/2020	141	72271
26/05/2020	208	72479
27/05/2020	179	72658
28/05/2020	191	72849

## Casos positivos de Covid-19 confirmados por PCR

La Comunidad de Madrid consolida diariamente la serie de casos confirmados por PCR, asignando a los casos nuevos notificados la fecha en la que se toma la muestra. Se realiza una actualización diaria de la serie de casos que se adjunta.

Fecha Notificación	Total Diario	Total Acumulado
29/05/2020	189	73038
30/05/2020	63	73101
31/05/2020	73	73174
01/06/2020	141	73315
02/06/2020	198	73513
03/06/2020	238	73751
04/06/2020	199	73950
05/06/2020	163	74113
06/06/2020	102	74215
07/06/2020	26	74241
08/06/2020	114	74355
09/06/2020	132	74487
10/06/2020	132	74619
11/06/2020	148	74767
12/06/2020	169	74936
13/06/2020	32	74968
14/06/2020	20	74988
15/06/2020	157	75145
16/06/2020	111	75256
17/06/2020	126	75382
18/06/2020	150	75532
19/06/2020	193	75725
20/06/2020	39	75764
21/06/2020	25	75789
22/06/2020	40	75829
23/06/2020	86	75915
24/06/2020	87	76002
25/06/2020	111	76113
26/06/2020	99	76212
27/06/2020	30	76242
28/06/2020	15	76257
29/06/2020	63	76320
30/06/2020	70	76390
01/07/2020	52	76442
02/07/2020	69	76511
03/07/2020	69	76580
04/07/2020	23	76603
05/07/2020	17	76620
06/07/2020	33	76653
07/07/2020	82	76735
08/07/2020	45	76780
09/07/2020	51	76831
10/07/2020	77	76908
11/07/2020	26	76934
12/07/2020	18	76952
13/07/2020	55	77007
14/07/2020	91	77098

Fecha Notificación	Total Diario	Total Acumulado
15/07/2020	95	77193
16/07/2020	92	77285
17/07/2020	191	77476
18/07/2020	53	77529
19/07/2020	21	77550
20/07/2020	80	77630
21/07/2020	180	77810
22/07/2020	162	77972
23/07/2020	220	78192
24/07/2020	390	78582
25/07/2020	156	78738
26/07/2020	85	78823
27/07/2020	209	79032
28/07/2020	436	79468
29/07/2020	432	79900
30/07/2020	571	80471
31/07/2020	723	81194
01/08/2020	232	81426
02/08/2020	151	81577
03/08/2020	355	81932
04/08/2020	734	82666
05/08/2020	508	83174



## Evolución casos positivos de Covid-19 notificados por PCR

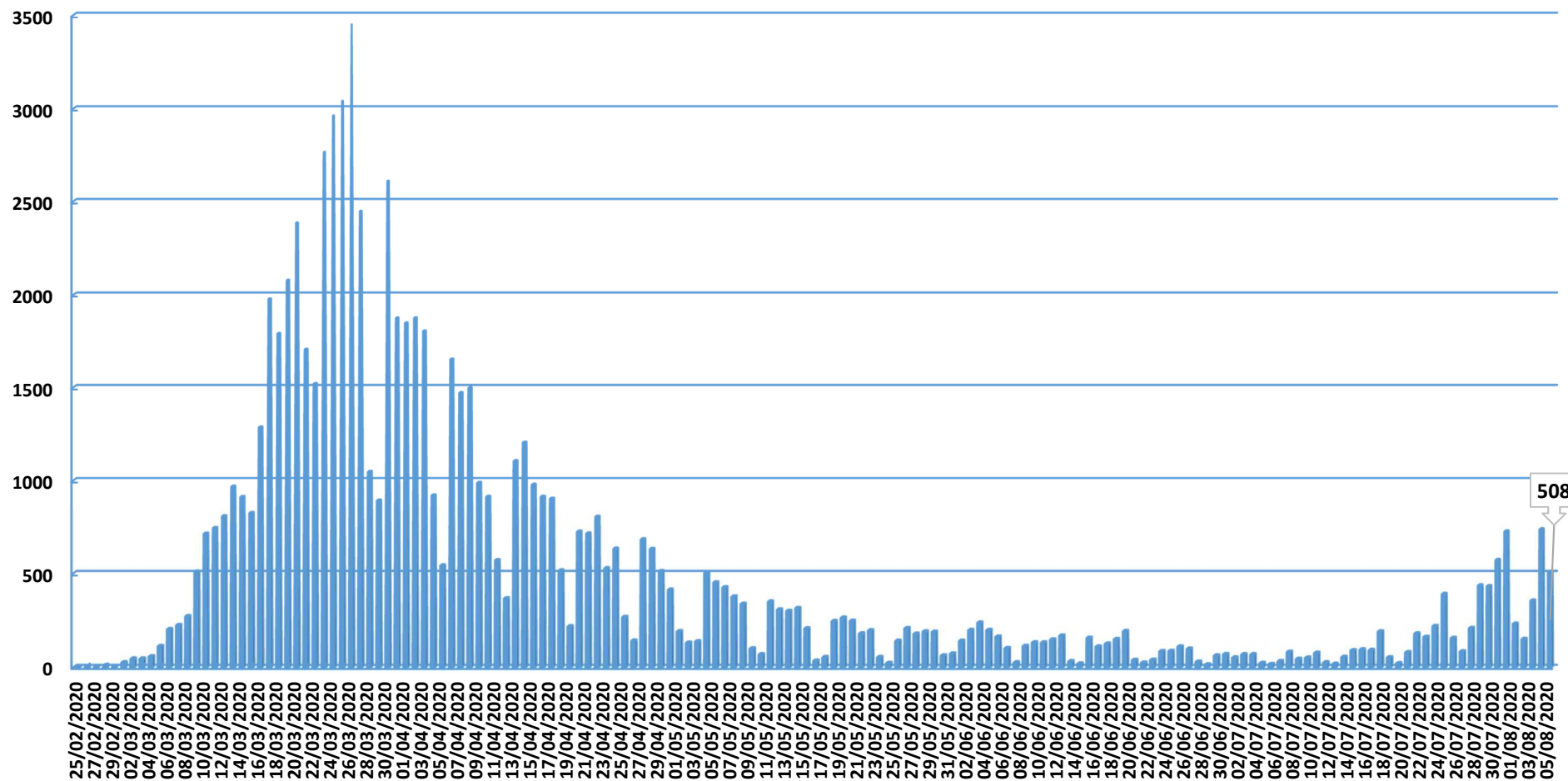

Fuente: Dirección General de Salud Pública.



### Evolución casos hospitalizados y UCI

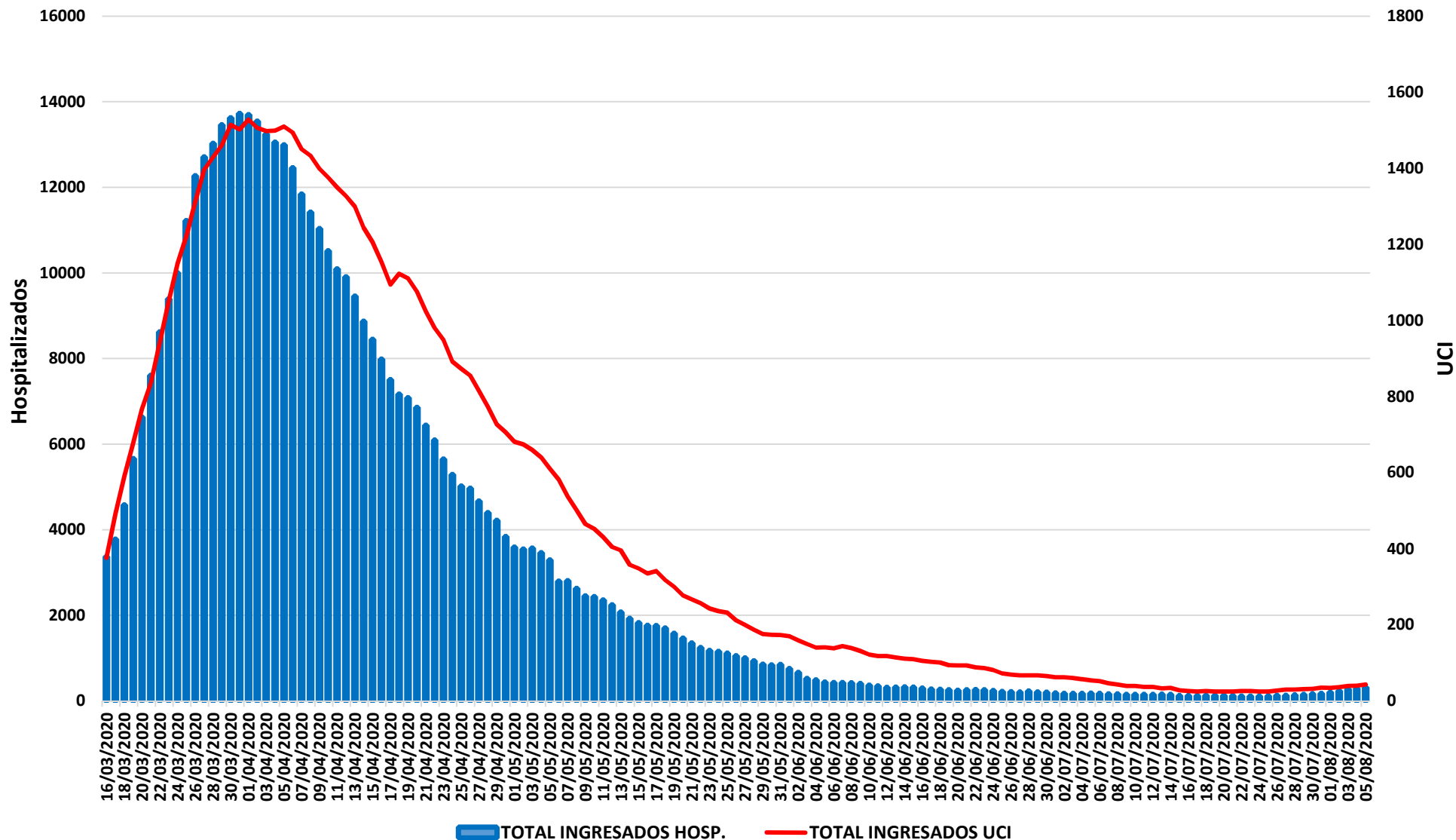

Fuente: SERMAS y hospitales privados.

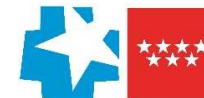

## Evolución ingresos y altas

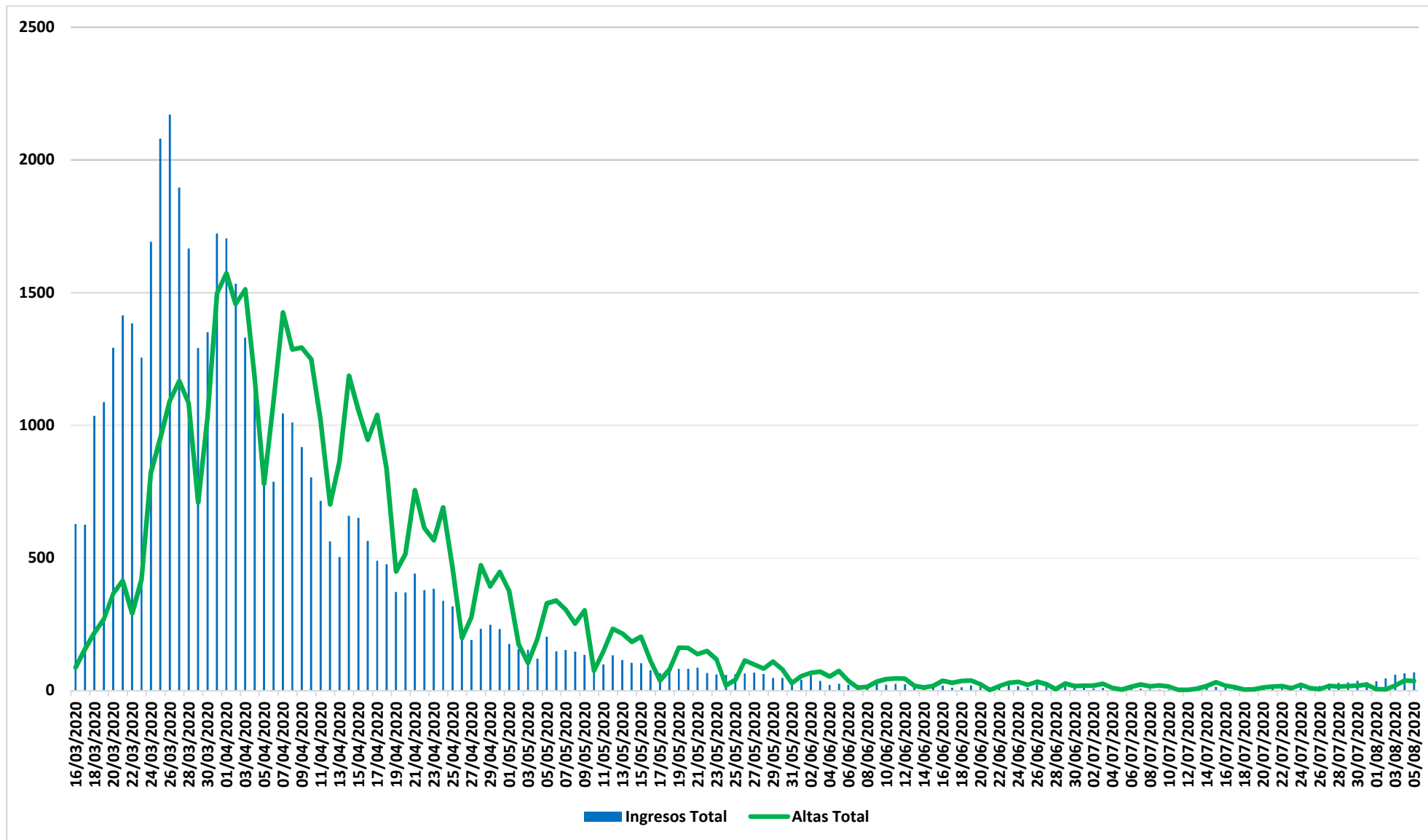

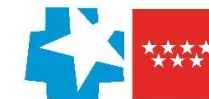

### Situación epidemiológica COVID-19 04/08/2020

Tasas de incidencia acumulada (dos últimas semanas epidemiológicas, s30 y s31)

Casos confirmados/100.000 habitantes

### Comunidad de Madrid

Municipios y Distritos (Madrid)

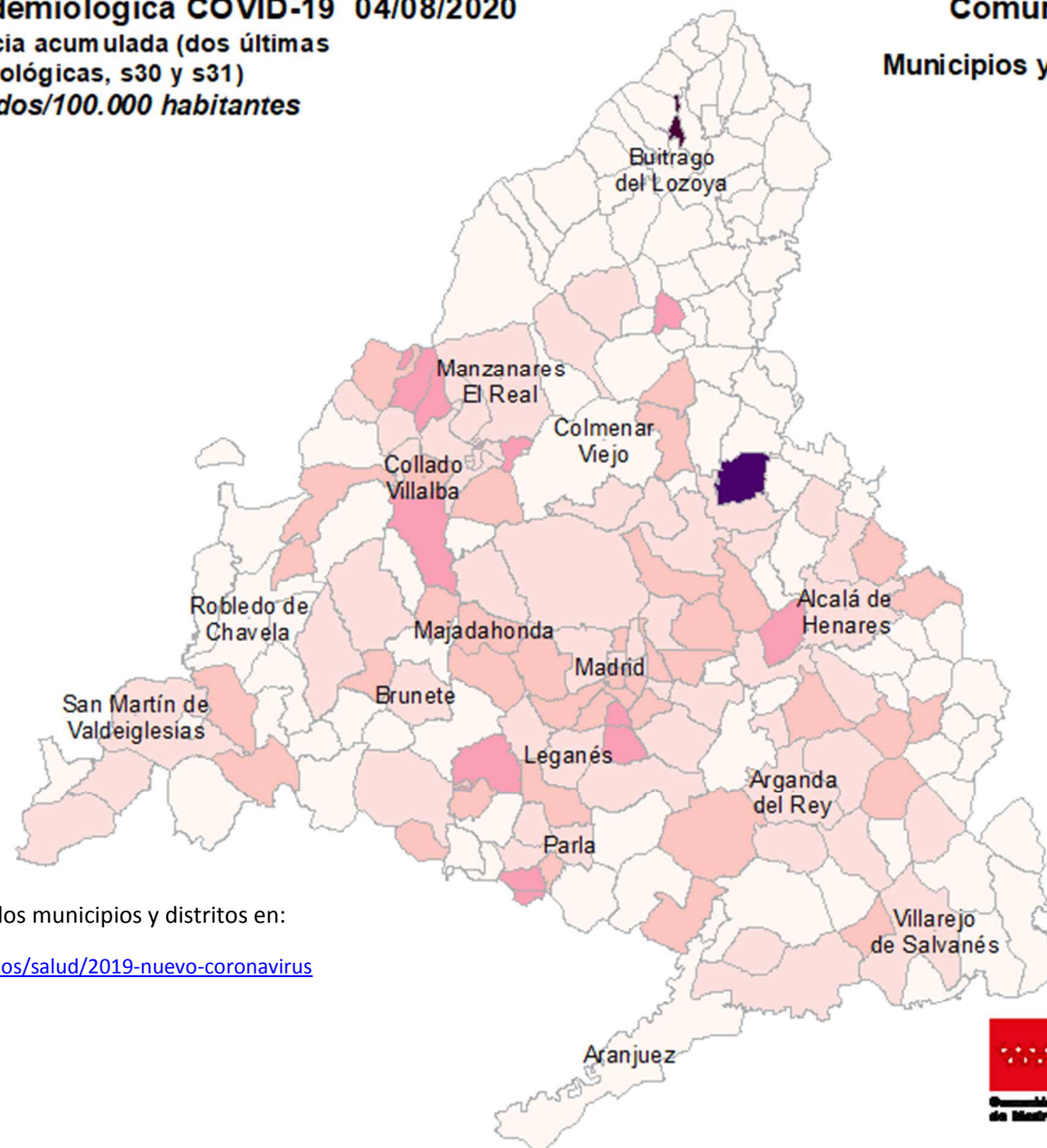

Consulta toda la información sobre los municipios y distritos en:

<https://www.comunidad.madrid/servicios/salud/2019-nuevo-coronavirus>

10 Km



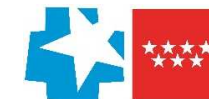

### Situación epidemiológica COVID-19 04/08/2020

Tasas de incidencia acumulada (dos últimas semanas epidemiológicas, s30 y s31)

Casos confirmados con infección activa/100.000 habitantes

### Comunidad de Madrid

Municipios y Distritos (Madrid)

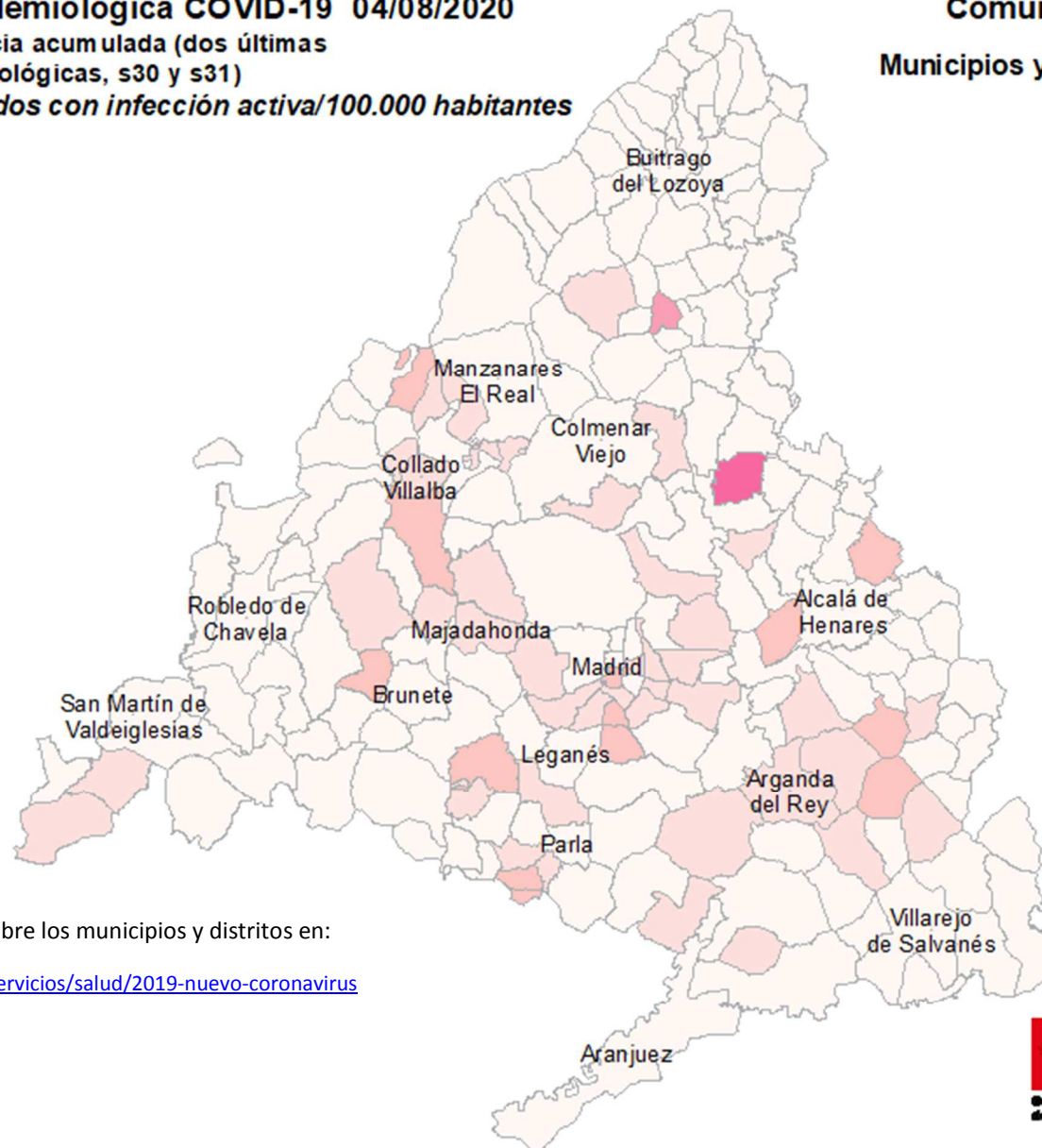
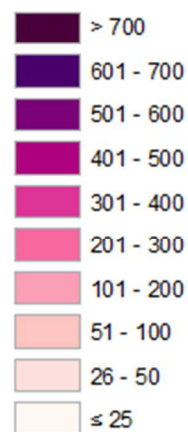

Consulta toda la información sobre los municipios y distritos en:

<https://www.comunidad.madrid/servicios/salud/2019-nuevo-coronavirus>

10 Km





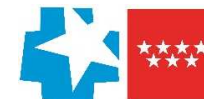

### Evolución fallecidos

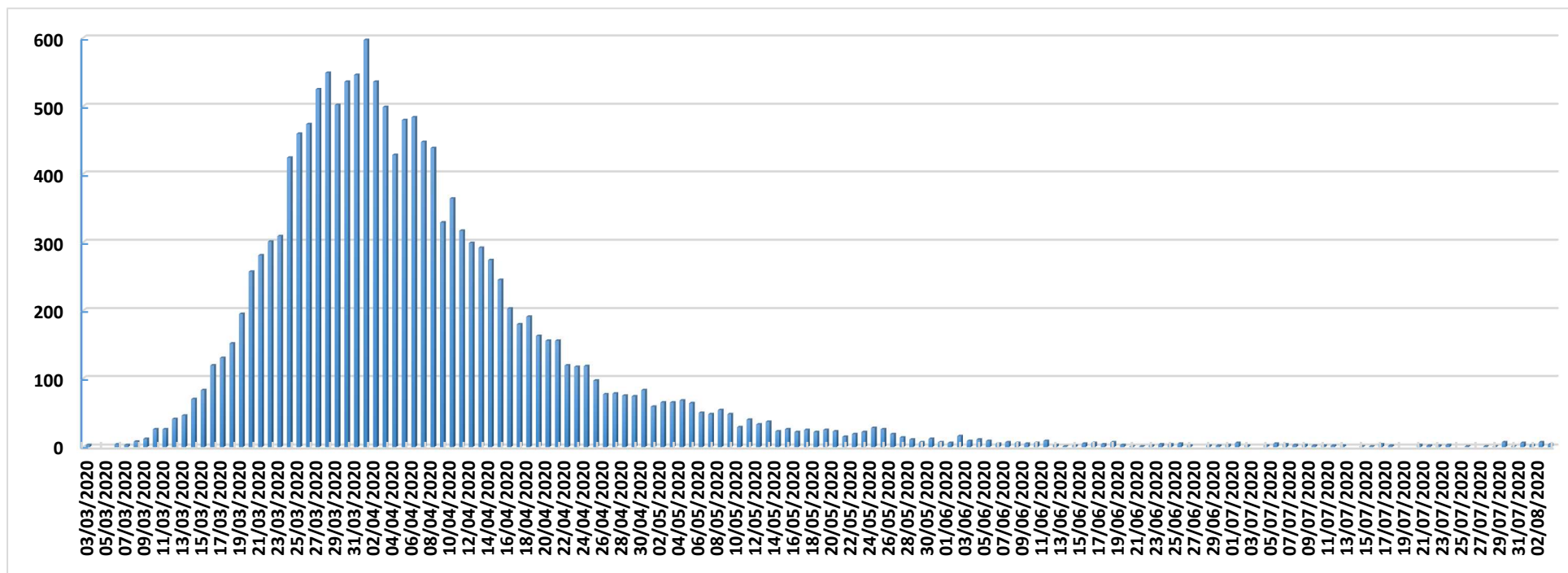

Datos Sanidad Mortuoria *	
Hospitales	9.439
Domicilios	935
Centros sociosanitarios	4.826
Otros lugares	29
<b>Total</b>	<b>15.229</b>

\*Fallecidos con sospecha o con confirmación de Covid-19 según certificado de defunción.

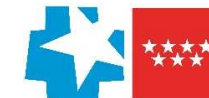

## Fallecidos según edad y sexo

Edad	Mujeres	Hombres	Total
0-9	1	6	7
10-19	1	1	2
20-29	5	5	10
30-39	17	14	31
40-49	35	76	111
50-59	127	301	428
60-69	310	778	1.088
70-79	935	1.867	2.802
80-89	2.768	3.135	5.903
90>	2.940	1.621	4.561
Edad no confirmada*	134	152	286
<b>Total general</b>	<b>7.273</b>	<b>7.956</b>	<b>15.229</b>

\*Sin fecha de nacimiento en el certificado de defunción

