



DATOS COVID-19 COMUNIDAD DE MADRID

04/08/2020.
(Datos cierre día anterior)

POSITIVOS PCR

418

(casos nuevos notificados incorporados)

256

(casos nuevos notificados de las últimas 24h)

81.620

(acumulados)

Fallecidos
Hospitales

1

(en el día)

9.244

(acumulado)

Datos sanidad
mortuoria.

Fallecidos*

4.829. Centros
socio-sanitarios

9.423. Hospitales

929. Domicilios.

28. otros lugares

15.209. (Total)

Pacientes
Hospitalizados

274

(ingresados en
el día)

44.192

(acumulados)

Pacientes en
UCI

39

(ingresados en
el día)

3.767

(acumulados)

Atención
domiciliaria por
Atención primaria

2494

(seguimiento en el
día)

327.587

(acumulados)

Altas
Hospitalarias

19

(en el día)

43.565

(acumuladas)

Casos positivos de Covid-19 confirmados por PCR

La Comunidad de Madrid consolida diariamente la serie de casos confirmados por PCR, asignando a los casos nuevos notificados la fecha en la que se toma la muestra. Se realiza una actualización diaria de la serie de casos que se adjunta.

Fecha Notificación	Total Diario	Total Acumulado
25/02/2020	2	2
26/02/2020	5	7
27/02/2020	4	11
28/02/2020	11	22
29/02/2020	7	29
01/03/2020	26	55
02/03/2020	45	100
03/03/2020	46	146
04/03/2020	58	204
05/03/2020	113	317
06/03/2020	203	520
07/03/2020	225	745
08/03/2020	272	1017
09/03/2020	508	1525
10/03/2020	711	2236
11/03/2020	741	2977
12/03/2020	804	3781
13/03/2020	967	4748
14/03/2020	911	5659
15/03/2020	821	6480
16/03/2020	1285	7765
17/03/2020	1977	9742
18/03/2020	1792	11534
19/03/2020	2076	13610
20/03/2020	2384	15994
21/03/2020	1702	17696
22/03/2020	1519	19215
23/03/2020	2766	21981
24/03/2020	2960	24941
25/03/2020	3039	27980
26/03/2020	3453	31433
27/03/2020	2446	33879
28/03/2020	1046	34925
29/03/2020	892	35817
30/03/2020	2606	38423
31/03/2020	1875	40298
01/04/2020	1849	42147
02/04/2020	1876	44023
03/04/2020	1805	45828
04/04/2020	920	46748
05/04/2020	543	47291
06/04/2020	1650	48941
07/04/2020	1470	50411
08/04/2020	1496	51907
09/04/2020	987	52894
10/04/2020	913	53807
11/04/2020	568	54375

Fecha Notificación	Total Diario	Total Acumulado
12/04/2020	367	54742
13/04/2020	1104	55846
14/04/2020	1202	57048
15/04/2020	977	58025
16/04/2020	912	58937
17/04/2020	902	59839
18/04/2020	515	60354
19/04/2020	218	60572
20/04/2020	720	61292
21/04/2020	712	62004
22/04/2020	801	62805
23/04/2020	526	63331
24/04/2020	627	63958
25/04/2020	268	64226
26/04/2020	142	64368
27/04/2020	681	65049
28/04/2020	630	65679
29/04/2020	511	66190
30/04/2020	409	66599
01/05/2020	192	66791
02/05/2020	131	66922
03/05/2020	138	67060
04/05/2020	502	67562
05/05/2020	452	68014
06/05/2020	424	68438
07/05/2020	377	68815
08/05/2020	338	69153
09/05/2020	100	69253
10/05/2020	68	69321
11/05/2020	350	69671
12/05/2020	307	69978
13/05/2020	299	70277
14/05/2020	315	70592
15/05/2020	206	70798
16/05/2020	34	70832
17/05/2020	54	70886
18/05/2020	245	71131
19/05/2020	263	71394
20/05/2020	248	71642
21/05/2020	180	71822
22/05/2020	197	72019
23/05/2020	51	72070
24/05/2020	23	72093
25/05/2020	140	72233
26/05/2020	206	72439
27/05/2020	178	72617
28/05/2020	191	72808

Casos positivos de Covid-19 confirmados por PCR

La Comunidad de Madrid consolida diariamente la serie de casos confirmados por PCR, asignando a los casos nuevos notificados la fecha en la que se toma la muestra. Se realiza una actualización diaria de la serie de casos que se adjunta.

Fecha Notificación	Total Diario	Total Acumulado	Fecha Notificación	Total Diario	Total Acumulado
29/05/2020	187	72995	15/07/2020	91	77108
30/05/2020	63	73058	16/07/2020	91	77199
31/05/2020	73	73131	17/07/2020	191	77390
01/06/2020	141	73272	18/07/2020	53	77443
02/06/2020	194	73466	19/07/2020	21	77464
03/06/2020	236	73702	20/07/2020	78	77542
04/06/2020	198	73900	21/07/2020	178	77720
05/06/2020	162	74062	22/07/2020	159	77879
06/06/2020	102	74164	23/07/2020	219	78098
07/06/2020	25	74189	24/07/2020	388	78486
08/06/2020	114	74303	25/07/2020	155	78641
09/06/2020	131	74434	26/07/2020	85	78726
10/06/2020	129	74563	27/07/2020	209	78935
11/06/2020	147	74710	28/07/2020	427	79362
12/06/2020	169	74879	29/07/2020	418	79780
13/06/2020	31	74910	30/07/2020	549	80329
14/06/2020	18	74928	31/07/2020	677	81006
15/06/2020	157	75085	01/08/2020	215	81221
16/06/2020	108	75193	02/08/2020	143	81364
17/06/2020	125	75318	03/08/2020	256	81620
18/06/2020	150	75468			
19/06/2020	193	75661			
20/06/2020	39	75700			
21/06/2020	25	75725			
22/06/2020	40	75765			
23/06/2020	85	75850			
24/06/2020	83	75933			
25/06/2020	111	76044			
26/06/2020	98	76142			
27/06/2020	29	76171			
28/06/2020	15	76186			
29/06/2020	63	76249			
30/06/2020	70	76319			
01/07/2020	51	76370			
02/07/2020	68	76438			
03/07/2020	68	76506			
04/07/2020	22	76528			
05/07/2020	17	76545			
06/07/2020	32	76577			
07/07/2020	82	76659			
08/07/2020	45	76704			
09/07/2020	51	76755			
10/07/2020	77	76832			
11/07/2020	26	76858			
12/07/2020	16	76874			
13/07/2020	53	76927			
14/07/2020	90	77017			



Evolución casos positivos de Covid-19 notificados por PCR

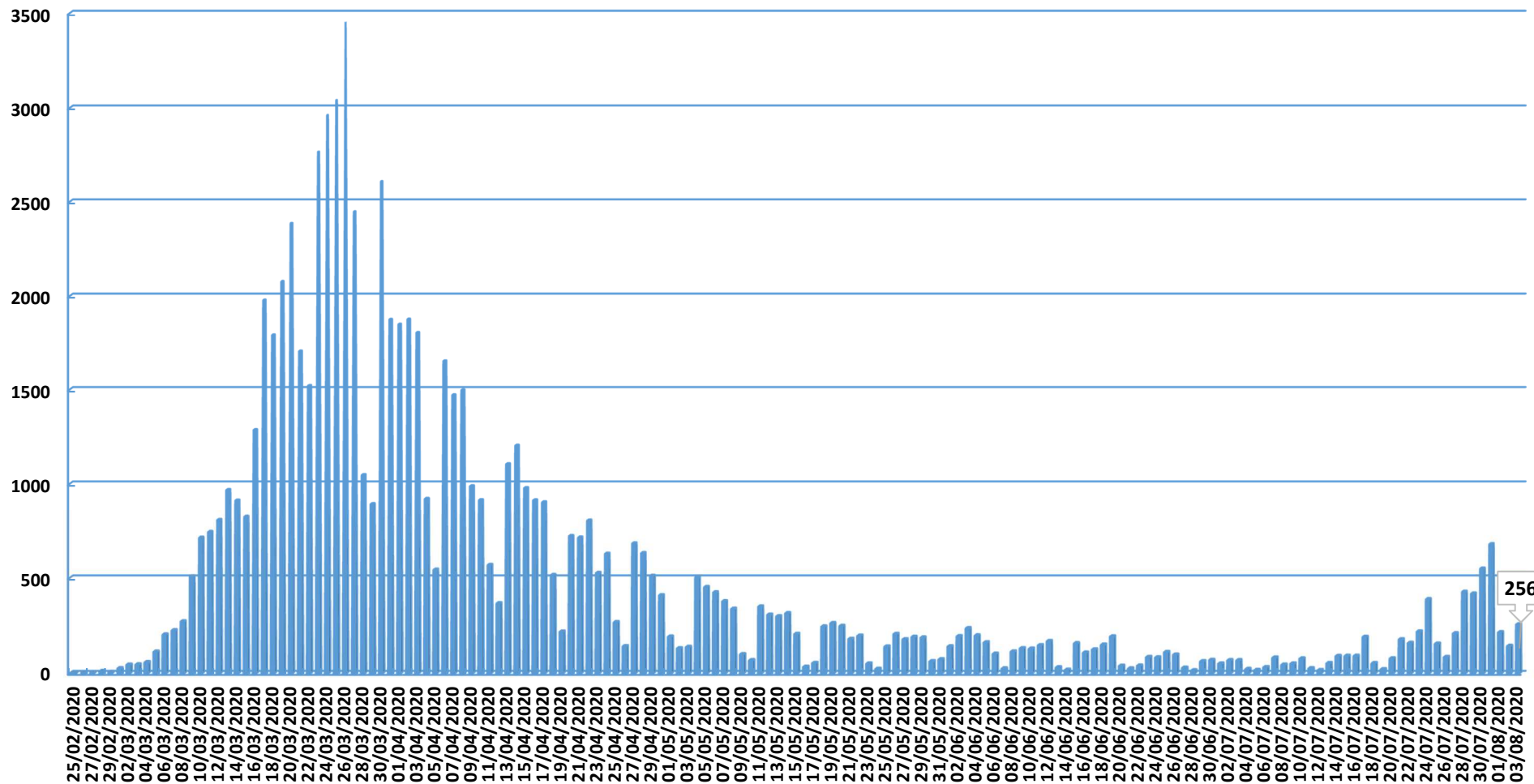

Fuente: Dirección General de Salud Pública.



Evolución casos hospitalizados y UCI

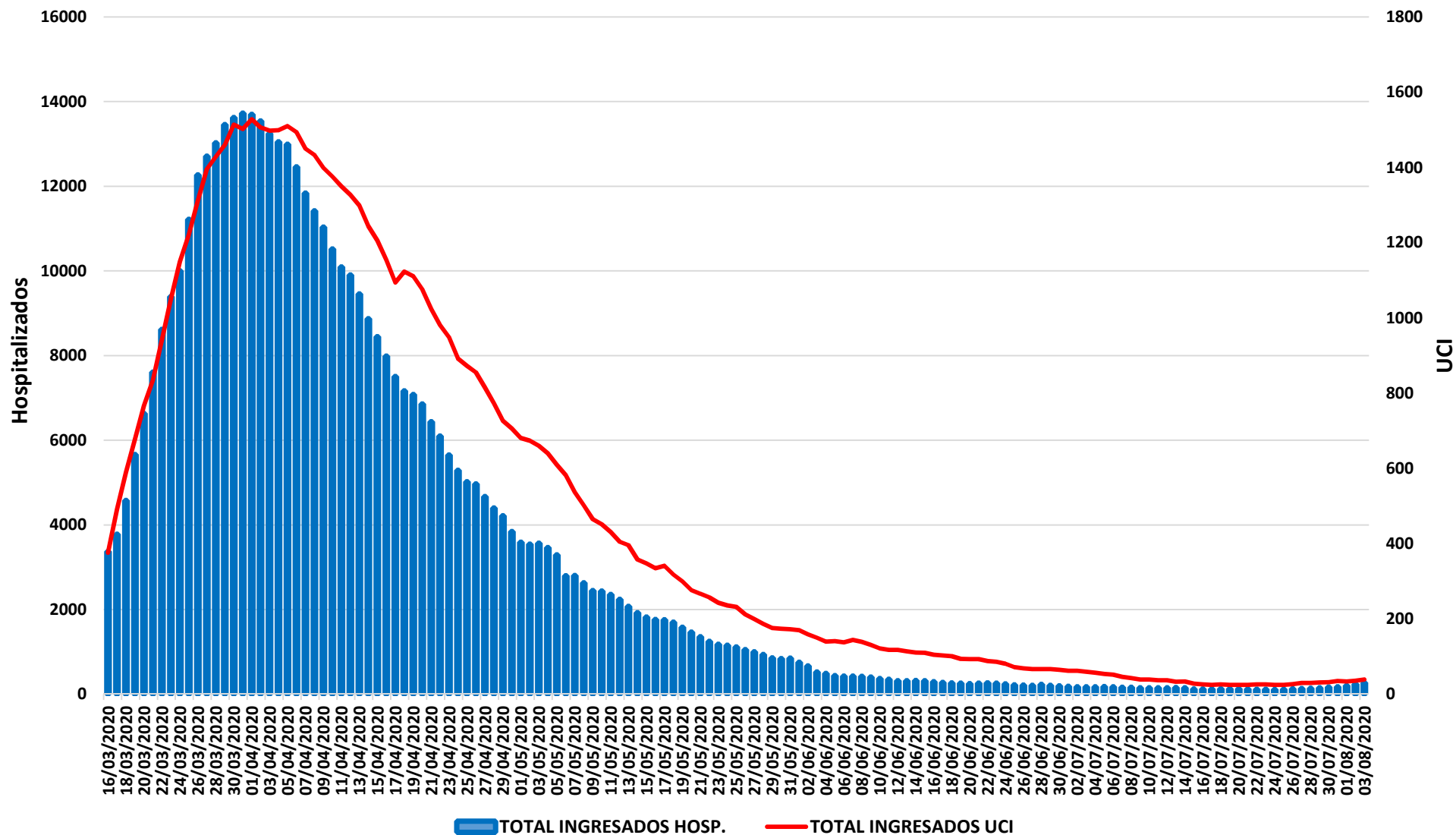

Fuente: SERMAS y hospitales privados.



Evolución ingresos y altas

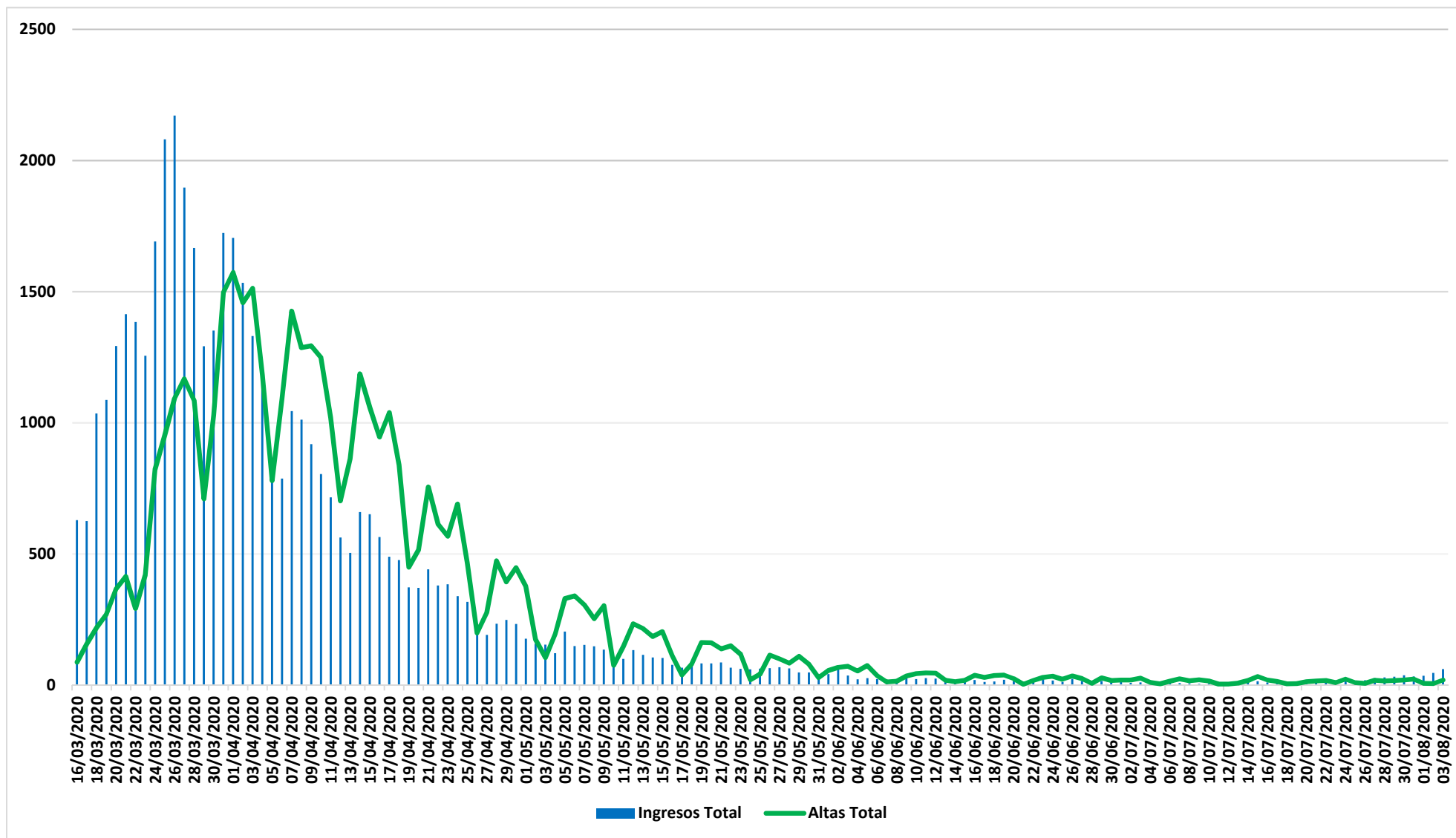



Situación epidemiológica COVID-19 04/08/2020

Tasas de incidencia acumulada (dos últimas semanas epidemiológicas, s30 y s31)

Casos confirmados/100.000 habitantes

Comunidad de Madrid

Municipios y Distritos (Madrid)

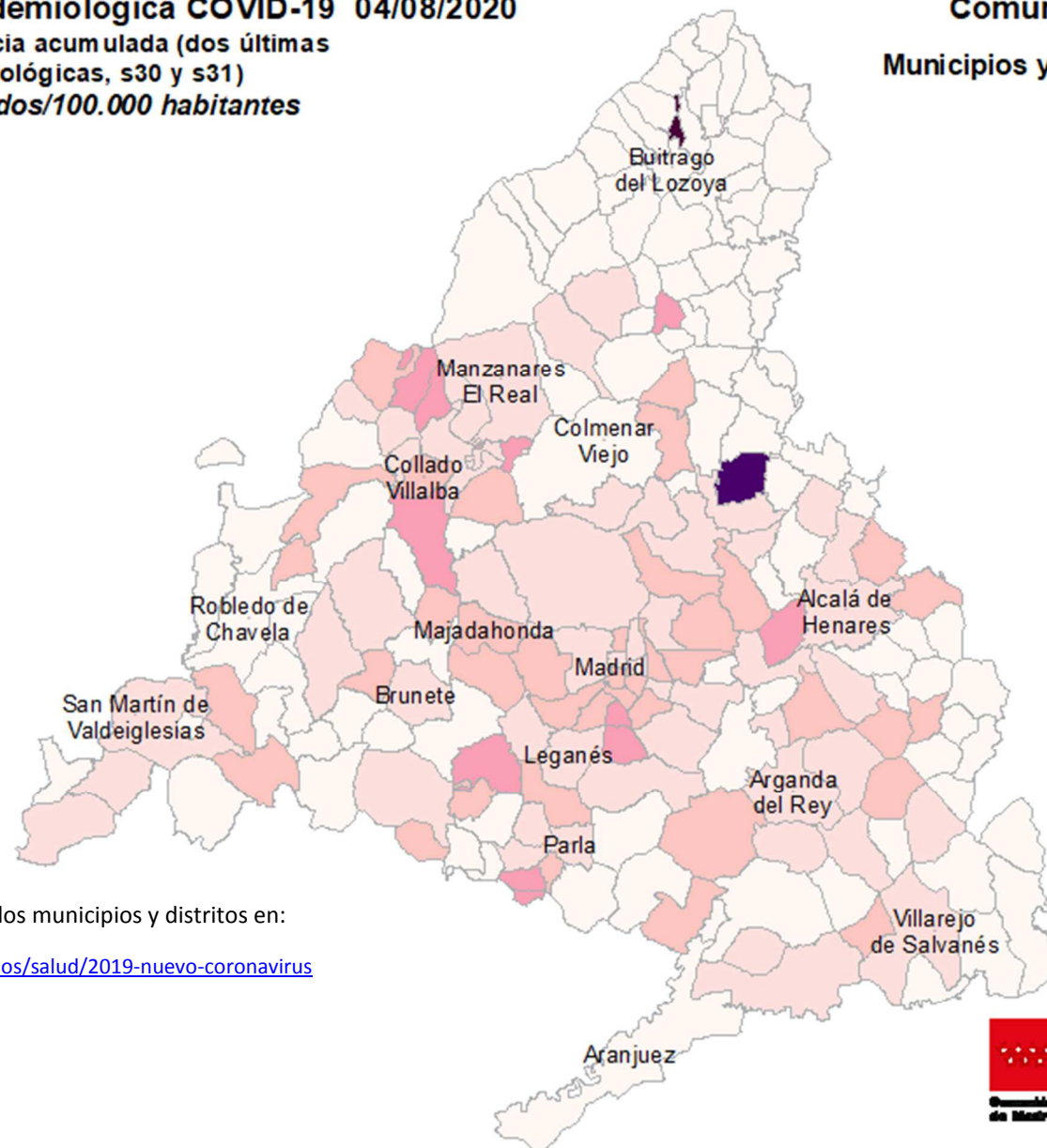

Consulta toda la información sobre los municipios y distritos en:

<https://www.comunidad.madrid/servicios/salud/2019-nuevo-coronavirus>

10 Km





Situación epidemiológica COVID-19 04/08/2020

Tasas de incidencia acumulada (dos últimas semanas epidemiológicas, s30 y s31)

Casos confirmados con infección activa/100.000 habitantes

Comunidad de Madrid

Municipios y Distritos (Madrid)

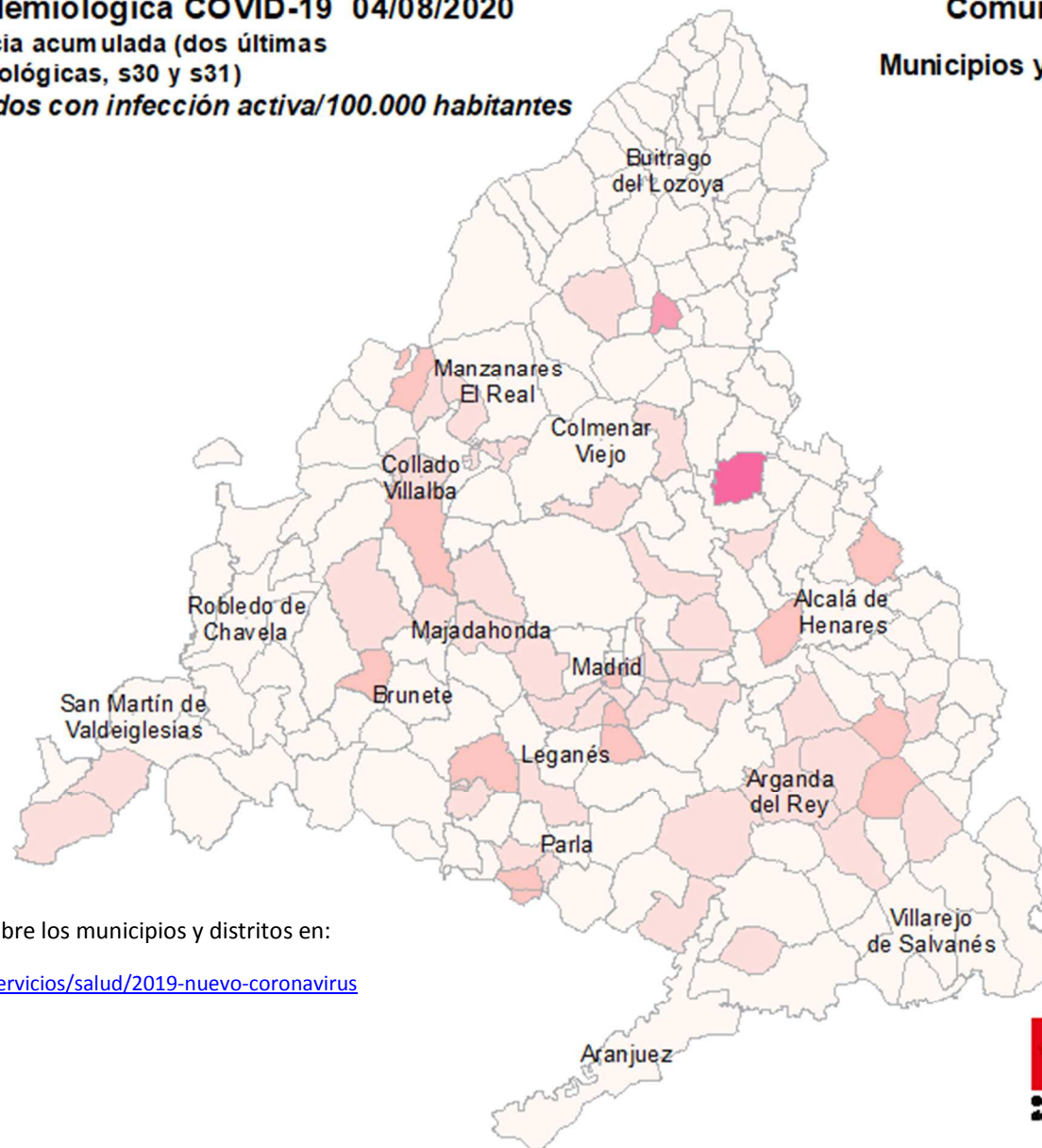
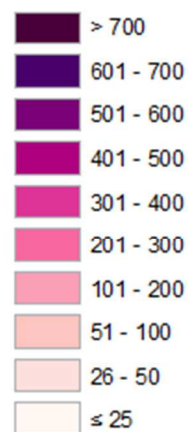

Consulta toda la información sobre los municipios y distritos en:

<https://www.comunidad.madrid/servicios/salud/2019-nuevo-coronavirus>

10 Km



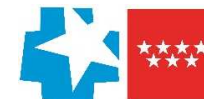

Evolución fallecidos

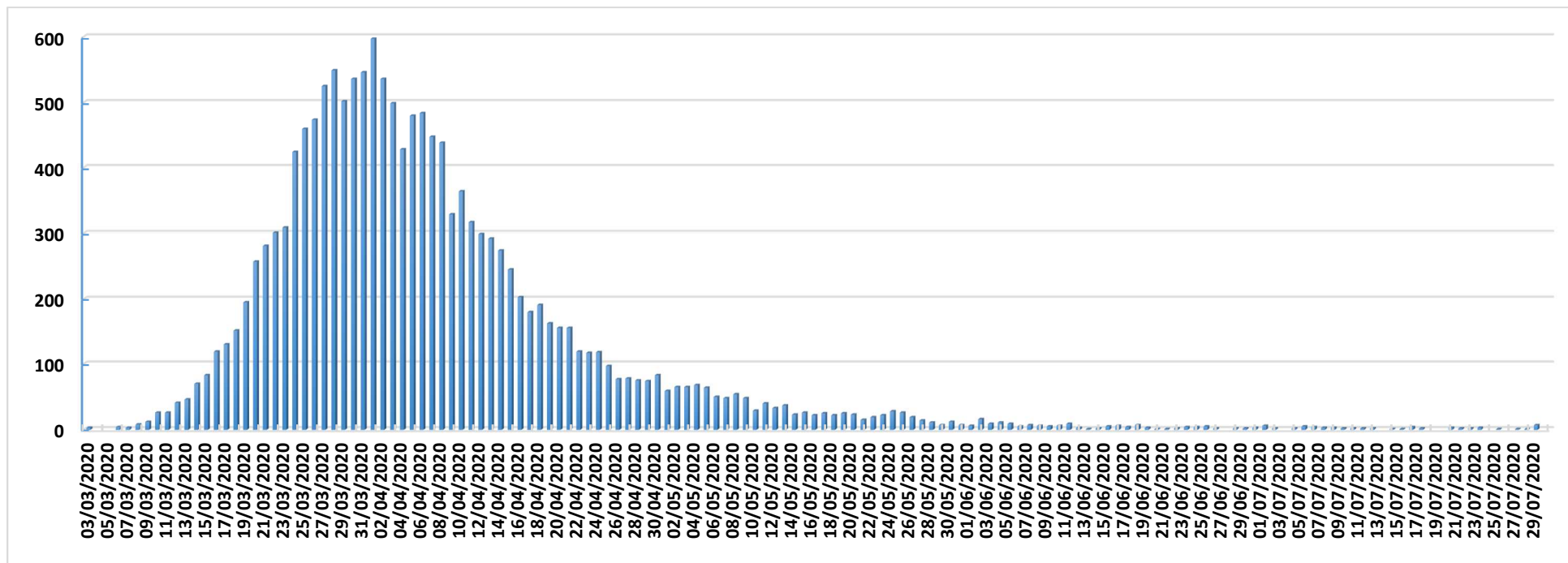

Datos Sanidad Mortuoria *	
Hospitales	9.423
Domicilios	929
Centros sociosanitarios	4.829
Otros lugares	28
Total	15.209

*Fallecidos con sospecha o con confirmación de Covid-19 según certificado de defunción.

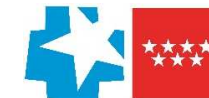

Fallecidos según edad y sexo

Edad	Mujeres	Hombres	Total
0-9	1	6	7
10-19	1	1	2
20-29	5	5	10
30-39	17	14	31
40-49	35	76	111
50-59	127	301	428
60-69	308	778	1.086
70-79	935	1.865	2.800
80-89	2.758	3.131	5.889
90>	2.939	1.620	4.559
Edad no confirmada*	134	152	286
Total general	7.260	7.949	15.209

*Sin fecha de nacimiento en el certificado de defunción

