



DATOS COVID-19 COMUNIDAD DE MADRID

31/07/2020.
(Datos cierre día anterior)

POSITIVOS PCR

583

(casos nuevos notificados incorporados)

329

(casos nuevos notificados de las últimas 24h)

79.832

(acumulados)

Fallecidos
Hospitales

2

(en el día)

9.238

(acumulado)

Datos sanidad
mortuoria.

Fallecidos*

4.829. Centros
socio-sanitarios

9.420. Hospitales

925. Domicilios.

28. otros lugares

15.202. (Total)

Pacientes
Hospitalizados

169

(ingresados en
el día)

44.027

(acumulados)

Pacientes en
UCI

32

(ingresados en
el día)

3.759

(acumulados)

Atención
domiciliaria por
Atención primaria

1334

(seguimiento en el
día)

327.003

(acumulados)

Altas
Hospitalarias

19

(en el día)

43.513

(acumuladas)

Casos positivos de Covid-19 confirmados por PCR

La Comunidad de Madrid consolida diariamente la serie de casos confirmados por PCR, asignando a los casos nuevos notificados la fecha en la que se toma la muestra. Se realiza una actualización diaria de la serie de casos que se adjunta.

Fecha Notificación	Total Diario	Total Acumulado
25/02/2020	2	2
26/02/2020	5	7
27/02/2020	4	11
28/02/2020	11	22
29/02/2020	7	29
01/03/2020	26	55
02/03/2020	45	100
03/03/2020	46	146
04/03/2020	58	204
05/03/2020	113	317
06/03/2020	203	520
07/03/2020	225	745
08/03/2020	272	1017
09/03/2020	508	1525
10/03/2020	711	2236
11/03/2020	741	2977
12/03/2020	804	3781
13/03/2020	967	4748
14/03/2020	910	5658
15/03/2020	821	6479
16/03/2020	1284	7763
17/03/2020	1976	9739
18/03/2020	1792	11531
19/03/2020	2077	13608
20/03/2020	2384	15992
21/03/2020	1703	17695
22/03/2020	1519	19214
23/03/2020	2765	21979
24/03/2020	2960	24939
25/03/2020	3039	27978
26/03/2020	3452	31430
27/03/2020	2446	33876
28/03/2020	1046	34922
29/03/2020	892	35814
30/03/2020	2606	38420
31/03/2020	1874	40294
01/04/2020	1848	42142
02/04/2020	1875	44017
03/04/2020	1804	45821
04/04/2020	920	46741
05/04/2020	543	47284
06/04/2020	1648	48932
07/04/2020	1470	50402
08/04/2020	1495	51897
09/04/2020	987	52884
10/04/2020	912	53796
11/04/2020	567	54363

Fecha Notificación	Total Diario	Total Acumulado
12/04/2020	367	54730
13/04/2020	1102	55832
14/04/2020	1202	57034
15/04/2020	977	58011
16/04/2020	911	58922
17/04/2020	902	59824
18/04/2020	514	60338
19/04/2020	218	60556
20/04/2020	719	61275
21/04/2020	707	61982
22/04/2020	798	62780
23/04/2020	526	63306
24/04/2020	625	63931
25/04/2020	268	64199
26/04/2020	142	64341
27/04/2020	679	65020
28/04/2020	629	65649
29/04/2020	510	66159
30/04/2020	408	66567
01/05/2020	190	66757
02/05/2020	131	66888
03/05/2020	138	67026
04/05/2020	500	67526
05/05/2020	450	67976
06/05/2020	424	68400
07/05/2020	375	68775
08/05/2020	336	69111
09/05/2020	99	69210
10/05/2020	68	69278
11/05/2020	347	69625
12/05/2020	304	69929
13/05/2020	298	70227
14/05/2020	310	70537
15/05/2020	206	70743
16/05/2020	33	70776
17/05/2020	52	70828
18/05/2020	243	71071
19/05/2020	261	71332
20/05/2020	246	71578
21/05/2020	180	71758
22/05/2020	197	71955
23/05/2020	48	72003
24/05/2020	23	72026
25/05/2020	140	72166
26/05/2020	205	72371
27/05/2020	175	72546
28/05/2020	188	72734

Casos positivos de Covid-19 confirmados por PCR

La Comunidad de Madrid consolida diariamente la serie de casos confirmados por PCR, asignando a los casos nuevos notificados la fecha en la que se toma la muestra. Se realiza una actualización diaria de la serie de casos que se adjunta.

Fecha Notificación	Total Diario	Total Acumulado
29/05/2020	185	72919
30/05/2020	63	72982
31/05/2020	73	73055
01/06/2020	140	73195
02/06/2020	193	73388
03/06/2020	235	73623
04/06/2020	197	73820
05/06/2020	160	73980
06/06/2020	99	74079
07/06/2020	24	74103
08/06/2020	114	74217
09/06/2020	130	74347
10/06/2020	129	74476
11/06/2020	142	74618
12/06/2020	168	74786
13/06/2020	31	74817
14/06/2020	18	74835
15/06/2020	156	74991
16/06/2020	106	75097
17/06/2020	124	75221
18/06/2020	149	75370
19/06/2020	191	75561
20/06/2020	39	75600
21/06/2020	24	75624
22/06/2020	40	75664
23/06/2020	84	75748
24/06/2020	82	75830
25/06/2020	111	75941
26/06/2020	96	76037
27/06/2020	28	76065
28/06/2020	12	76077
29/06/2020	61	76138
30/06/2020	69	76207
01/07/2020	49	76256
02/07/2020	64	76320
03/07/2020	66	76386
04/07/2020	22	76408
05/07/2020	17	76425
06/07/2020	32	76457
07/07/2020	80	76537
08/07/2020	42	76579
09/07/2020	50	76629
10/07/2020	75	76704
11/07/2020	24	76728
12/07/2020	16	76744
13/07/2020	51	76795
14/07/2020	90	76885

Fecha Notificación	Total Diario	Total Acumulado
15/07/2020	87	76972
16/07/2020	91	77063
17/07/2020	188	77251
18/07/2020	53	77304
19/07/2020	21	77325
20/07/2020	74	77399
21/07/2020	177	77576
22/07/2020	158	77734
23/07/2020	210	77944
24/07/2020	383	78327
25/07/2020	153	78480
26/07/2020	83	78563
27/07/2020	194	78757
28/07/2020	382	79139
29/07/2020	364	79503
30/07/2020	329	79832



Evolución casos positivos de Covid-19 notificados por PCR

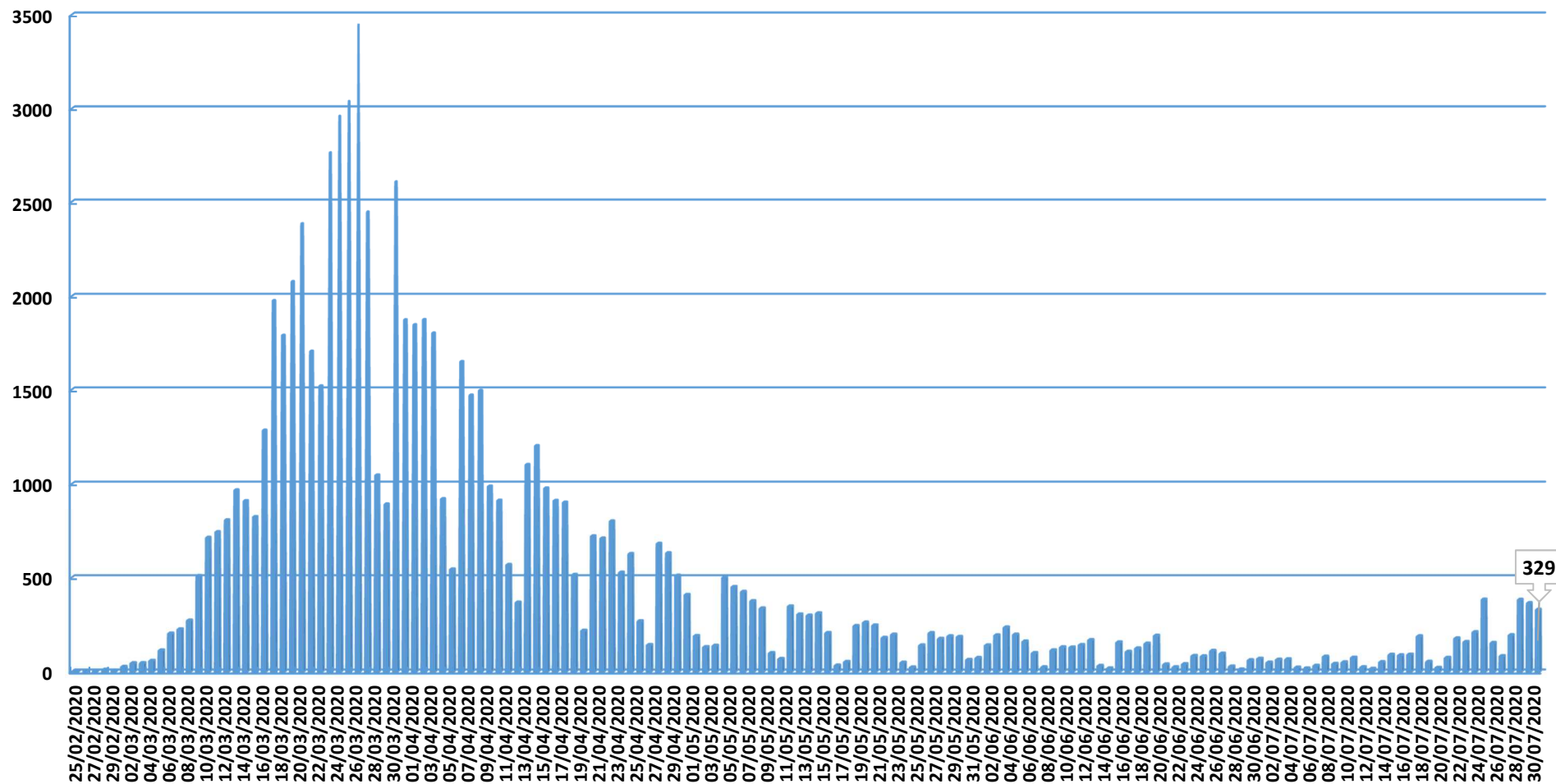

Fuente: Dirección General de Salud Pública.



Evolución casos hospitalizados y UCI

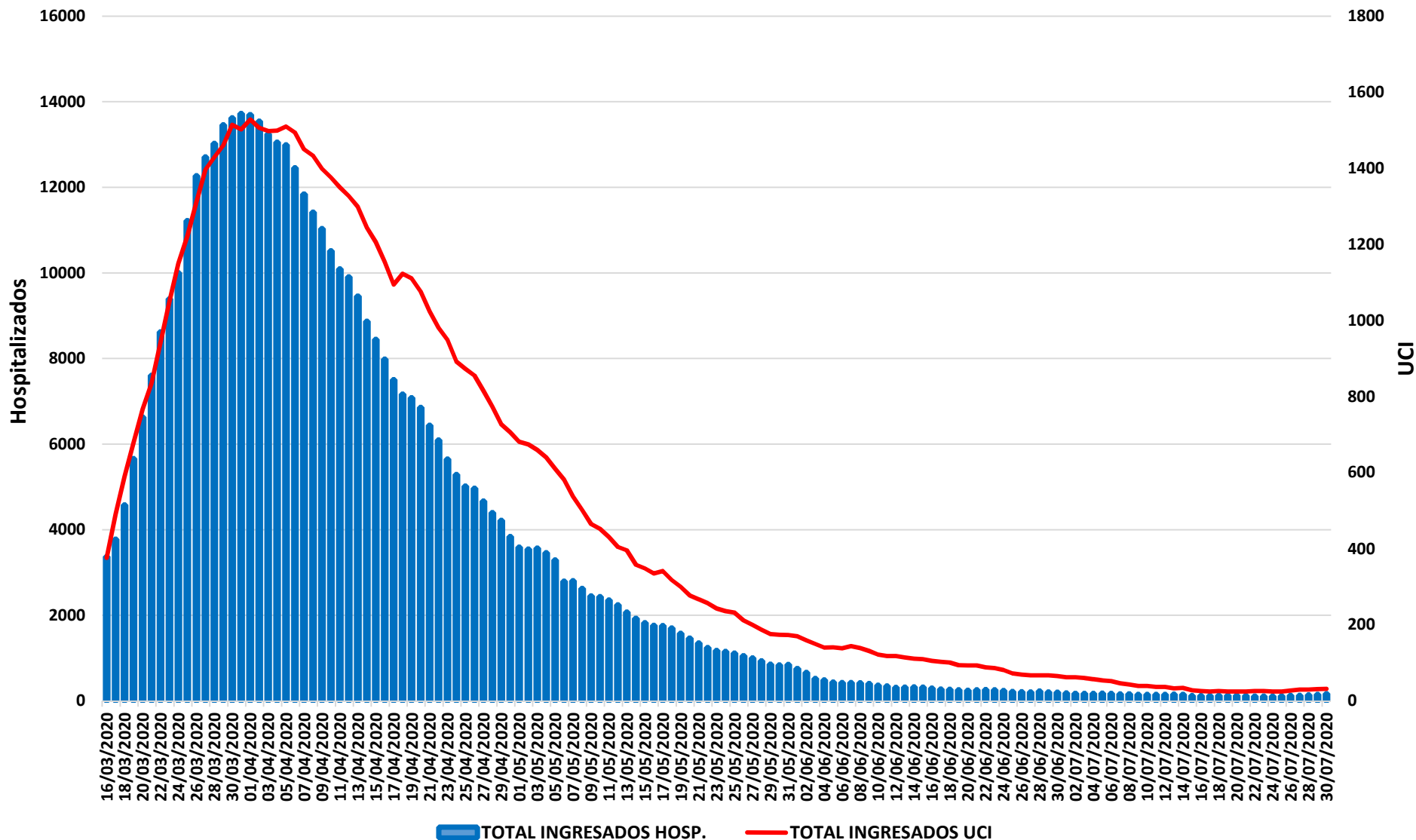

Fuente: SERMAS y hospitales privados.



Evolución ingresos y altas

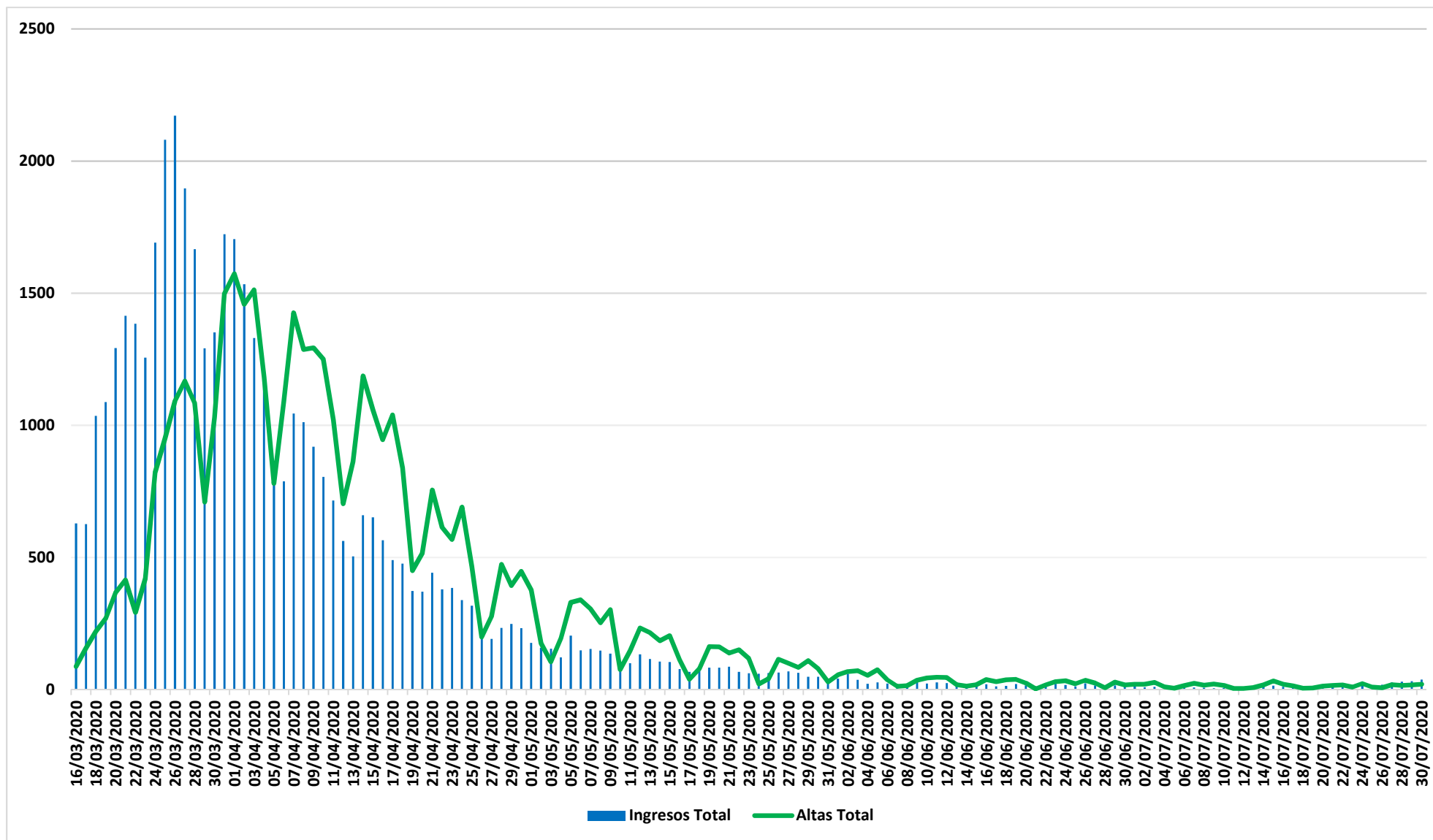



Situación epidemiológica COVID-19 28/07/2020

Tasas de incidencia acumulada (dos últimas semanas epidemiológicas, s29 y s30)

Casos confirmados/100.000 habitantes

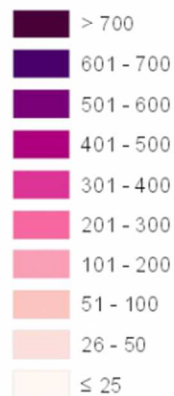

Comunidad de Madrid Municipios y Distritos (Madrid)

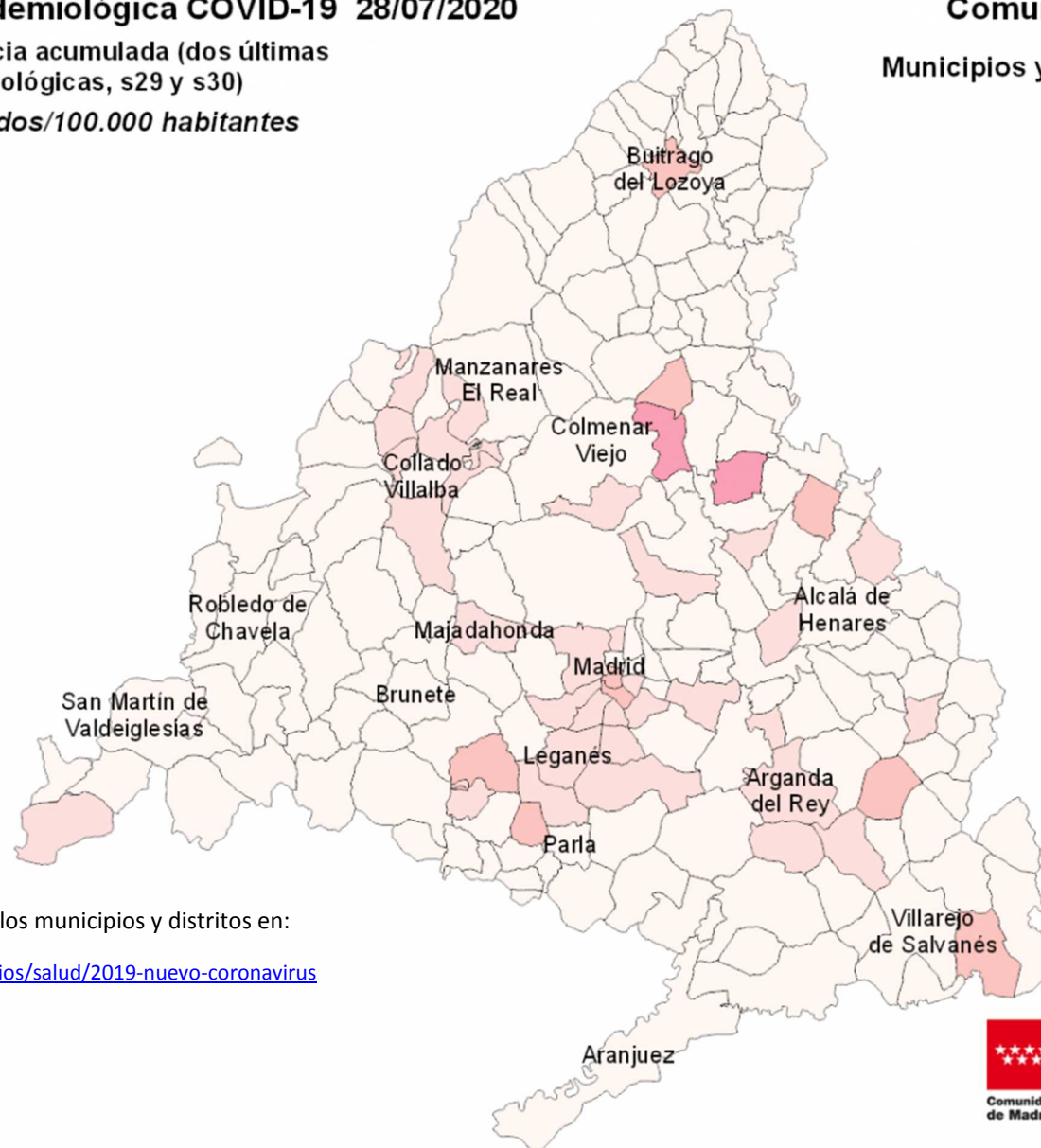

Consulta toda la información sobre los municipios y distritos en:

<https://www.comunidad.madrid/servicios/salud/2019-nuevo-coronavirus>

10 Km





Situación epidemiológica COVID-19 28/07/2020

Tasas de incidencia acumulada (dos últimas semanas epidemiológicas, s29 y s30)

Casos confirmados con infección activa/100.000 habitantes

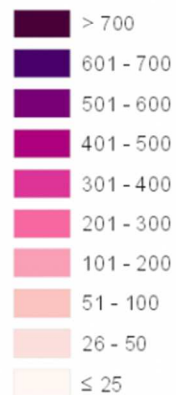

Comunidad de Madrid

Municipios y Distritos (Madrid)

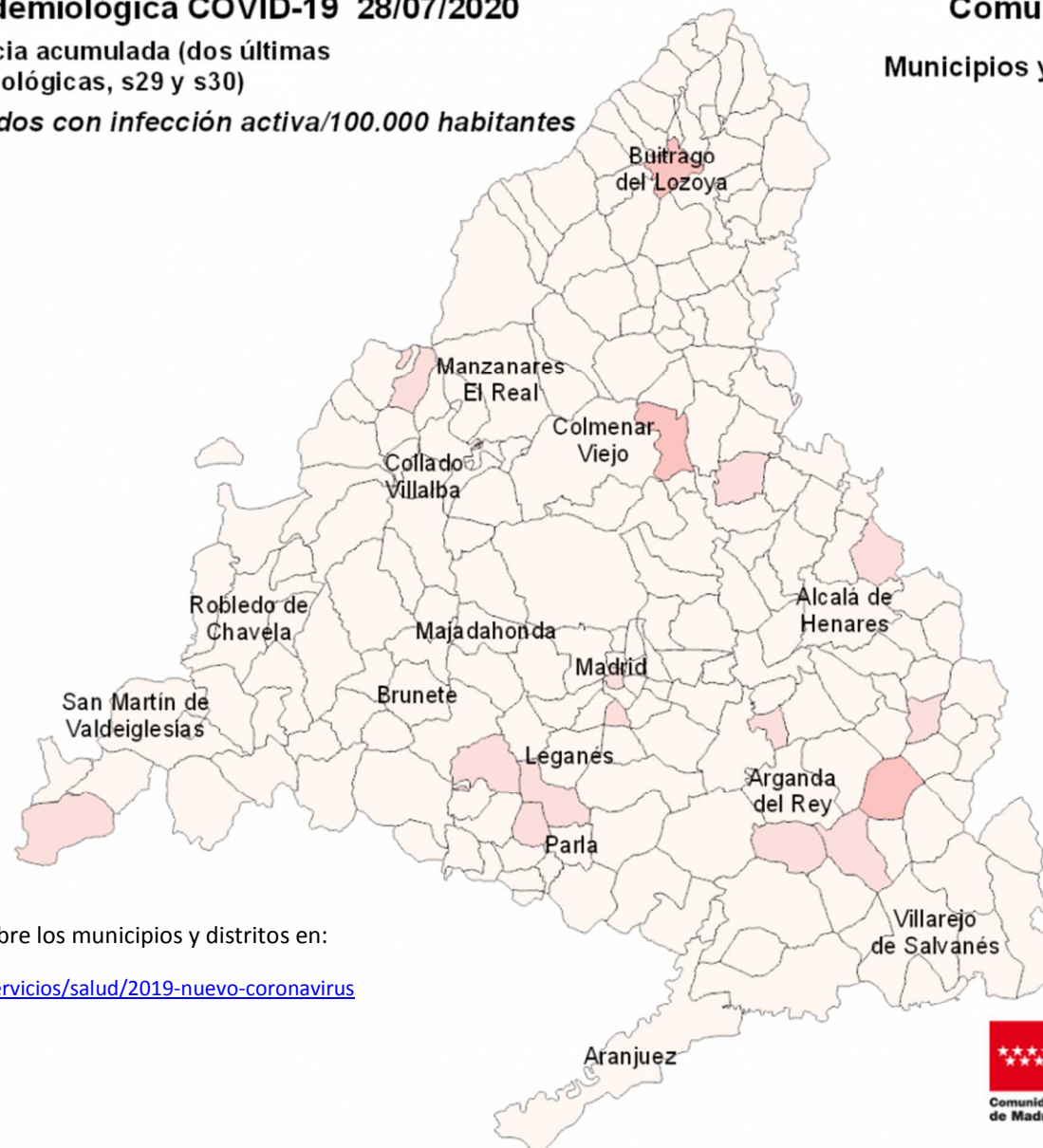

Consulta toda la información sobre los municipios y distritos en:

<https://www.comunidad.madrid/servicios/salud/2019-nuevo-coronavirus>

10 Km





Evolución fallecidos

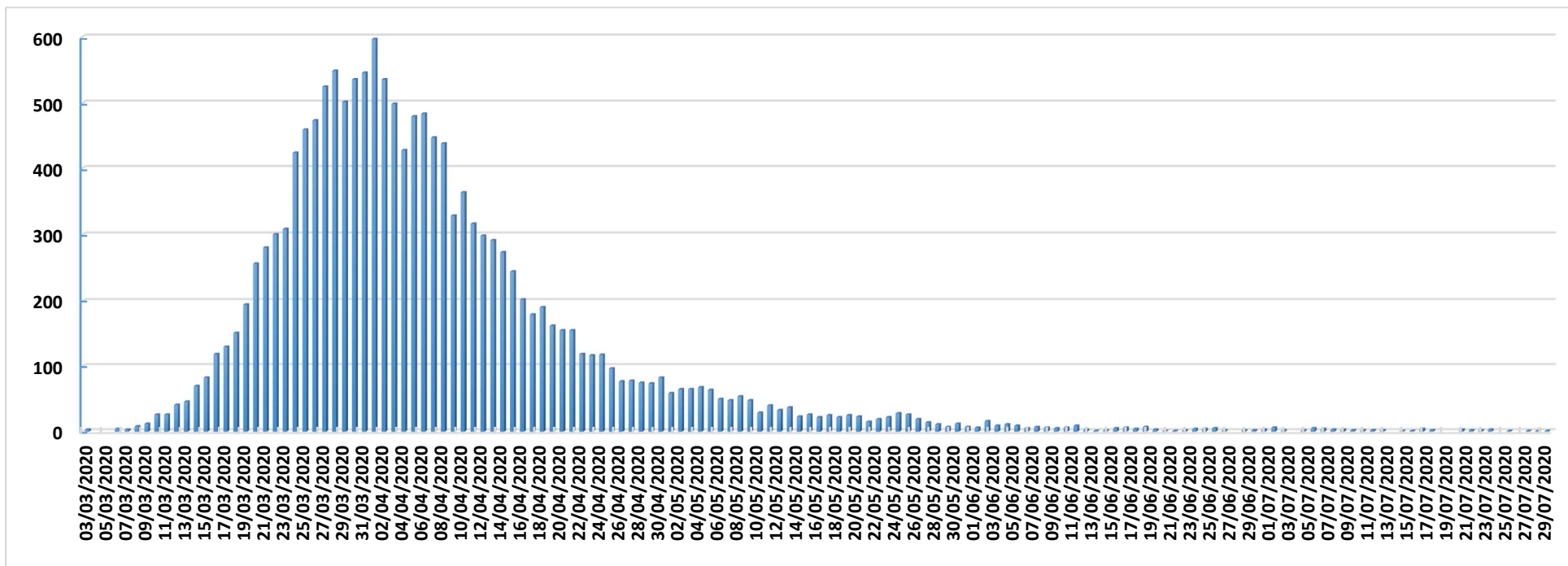

Datos Sanidad Mortuoria *	
Hospitales	9.420
Domicilios	925
Centros sociosanitarios	4.829
Otros lugares	28
Total	15.202

*Fallecidos con sospecha o con confirmación de Covid-19 según certificado de defunción.

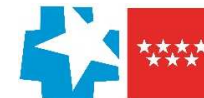

Fallecidos según edad y sexo

Edad	Mujeres	Hombres	Total
0-9	1	6	7
10-19	1	1	2
20-29	5	5	10
30-39	17	14	31
40-49	35	76	111
50-59	127	301	428
60-69	308	778	1.086
70-79	935	1.864	2.799
80-89	2.755	3.129	5.884
90>	2.938	1.620	4.558
Edad no confirmada*	134	152	286
Total general	7.256	7.946	15.202

*Sin fecha de nacimiento en el certificado de defunción

