



DATOS COVID-19 COMUNIDAD DE MADRID

30/07/2020.
(Datos cierre día anterior)

POSITIVOS PCR

442

(casos nuevos notificados incorporados)

219

(casos nuevos notificados de las últimas 24h)

79.249

(acumulados)

Fallecidos Hospitales

2

(en el día)

9.236

(acumulado)

Datos sanidad mortuoria.

Fallecidos*

4.829. Centros
socio-sanitarios

9.420. Hospitales

922. Domicilios.

28. otros lugares

15.199. (Total)

Pacientes Hospitalizados

154

(ingresados en
el día)

43.993

(acumulados)

Pacientes en UCI

31

(ingresados en
el día)

3.756

(acumulados)

Atención domiciliaria por Atención primaria

1257

(seguimiento en el
día)

326.774

(acumulados)

Altas Hospitalarias

17

(en el día)

43.494

(acumuladas)

Casos positivos de Covid-19 confirmados por PCR

La Comunidad de Madrid consolida diariamente la serie de casos confirmados por PCR, asignando a los casos nuevos notificados la fecha en la que se toma la muestra. Se realiza una actualización diaria de la serie de casos que se adjunta.

Fecha Notificación	Total Diario	Total Acumulado
25/02/2020	2	2
26/02/2020	5	7
27/02/2020	4	11
28/02/2020	11	22
29/02/2020	7	29
01/03/2020	26	55
02/03/2020	45	100
03/03/2020	46	146
04/03/2020	58	204
05/03/2020	113	317
06/03/2020	203	520
07/03/2020	225	745
08/03/2020	272	1017
09/03/2020	508	1525
10/03/2020	711	2236
11/03/2020	741	2977
12/03/2020	804	3781
13/03/2020	967	4748
14/03/2020	910	5658
15/03/2020	821	6479
16/03/2020	1284	7763
17/03/2020	1976	9739
18/03/2020	1792	11531
19/03/2020	2077	13608
20/03/2020	2384	15992
21/03/2020	1702	17694
22/03/2020	1519	19213
23/03/2020	2765	21978
24/03/2020	2959	24937
25/03/2020	3039	27976
26/03/2020	3451	31427
27/03/2020	2446	33873
28/03/2020	1046	34919
29/03/2020	891	35810
30/03/2020	2606	38416
31/03/2020	1874	40290
01/04/2020	1847	42137
02/04/2020	1875	44012
03/04/2020	1805	45817
04/04/2020	920	46737
05/04/2020	543	47280
06/04/2020	1648	48928
07/04/2020	1470	50398
08/04/2020	1494	51892
09/04/2020	987	52879
10/04/2020	912	53791
11/04/2020	567	54358

Fecha Notificación	Total Diario	Total Acumulado
12/04/2020	367	54725
13/04/2020	1102	55827
14/04/2020	1203	57030
15/04/2020	977	58007
16/04/2020	911	58918
17/04/2020	902	59820
18/04/2020	514	60334
19/04/2020	218	60552
20/04/2020	719	61271
21/04/2020	706	61977
22/04/2020	798	62775
23/04/2020	525	63300
24/04/2020	624	63924
25/04/2020	267	64191
26/04/2020	142	64333
27/04/2020	678	65011
28/04/2020	628	65639
29/04/2020	511	66150
30/04/2020	408	66558
01/05/2020	190	66748
02/05/2020	131	66879
03/05/2020	137	67016
04/05/2020	499	67515
05/05/2020	450	67965
06/05/2020	423	68388
07/05/2020	375	68763
08/05/2020	335	69098
09/05/2020	99	69197
10/05/2020	68	69265
11/05/2020	347	69612
12/05/2020	303	69915
13/05/2020	296	70211
14/05/2020	309	70520
15/05/2020	206	70726
16/05/2020	33	70759
17/05/2020	52	70811
18/05/2020	242	71053
19/05/2020	258	71311
20/05/2020	246	71557
21/05/2020	180	71737
22/05/2020	197	71934
23/05/2020	48	71982
24/05/2020	23	72005
25/05/2020	140	72145
26/05/2020	205	72350
27/05/2020	174	72524
28/05/2020	188	72712

Casos positivos de Covid-19 confirmados por PCR

La Comunidad de Madrid consolida diariamente la serie de casos confirmados por PCR, asignando a los casos nuevos notificados la fecha en la que se toma la muestra. Se realiza una actualización diaria de la serie de casos que se adjunta.

Fecha Notificación	Total Diario	Total Acumulado
29/05/2020	183	72895
30/05/2020	63	72958
31/05/2020	73	73031
01/06/2020	140	73171
02/06/2020	192	73363
03/06/2020	235	73598
04/06/2020	195	73793
05/06/2020	158	73951
06/06/2020	99	74050
07/06/2020	24	74074
08/06/2020	113	74187
09/06/2020	130	74317
10/06/2020	129	74446
11/06/2020	139	74585
12/06/2020	167	74752
13/06/2020	30	74782
14/06/2020	18	74800
15/06/2020	156	74956
16/06/2020	106	75062
17/06/2020	122	75184
18/06/2020	148	75332
19/06/2020	191	75523
20/06/2020	39	75562
21/06/2020	24	75586
22/06/2020	40	75626
23/06/2020	84	75710
24/06/2020	81	75791
25/06/2020	110	75901
26/06/2020	96	75997
27/06/2020	28	76025
28/06/2020	11	76036
29/06/2020	61	76097
30/06/2020	67	76164
01/07/2020	49	76213
02/07/2020	64	76277
03/07/2020	66	76343
04/07/2020	22	76365
05/07/2020	17	76382
06/07/2020	31	76413
07/07/2020	79	76492
08/07/2020	42	76534
09/07/2020	49	76583
10/07/2020	73	76656
11/07/2020	23	76679
12/07/2020	16	76695
13/07/2020	51	76746
14/07/2020	87	76833

Fecha Notificación	Total Diario	Total Acumulado
15/07/2020	85	76918
16/07/2020	91	77009
17/07/2020	187	77196
18/07/2020	53	77249
19/07/2020	21	77270
20/07/2020	74	77344
21/07/2020	177	77521
22/07/2020	155	77676
23/07/2020	209	77885
24/07/2020	383	78268
25/07/2020	151	78419
26/07/2020	76	78495
27/07/2020	172	78667
28/07/2020	363	79030
29/07/2020	219	79249



Evolución casos positivos de Covid-19 notificados por PCR

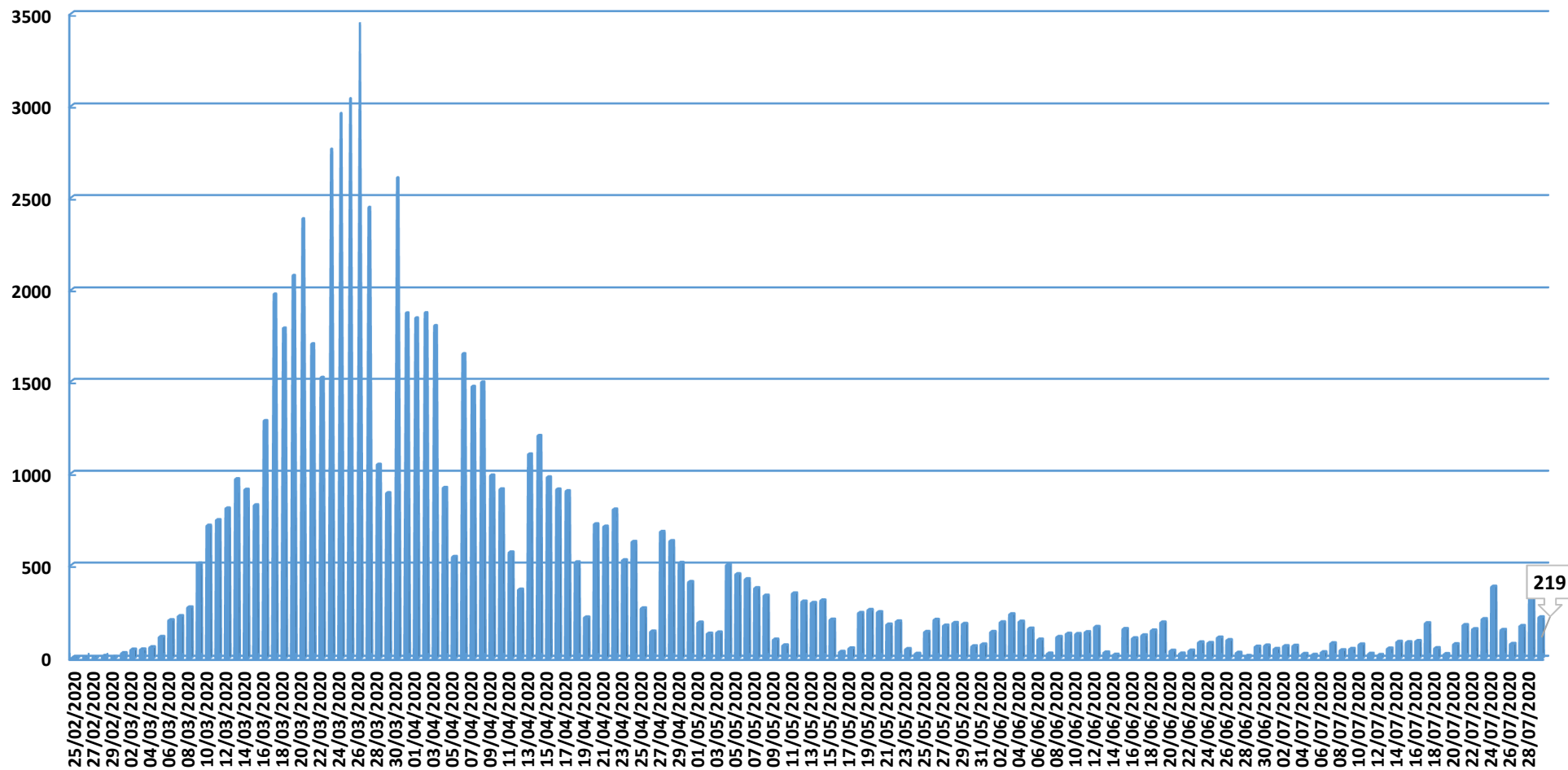

Fuente: Dirección General de Salud Pública.



Evolución casos hospitalizados y UCI

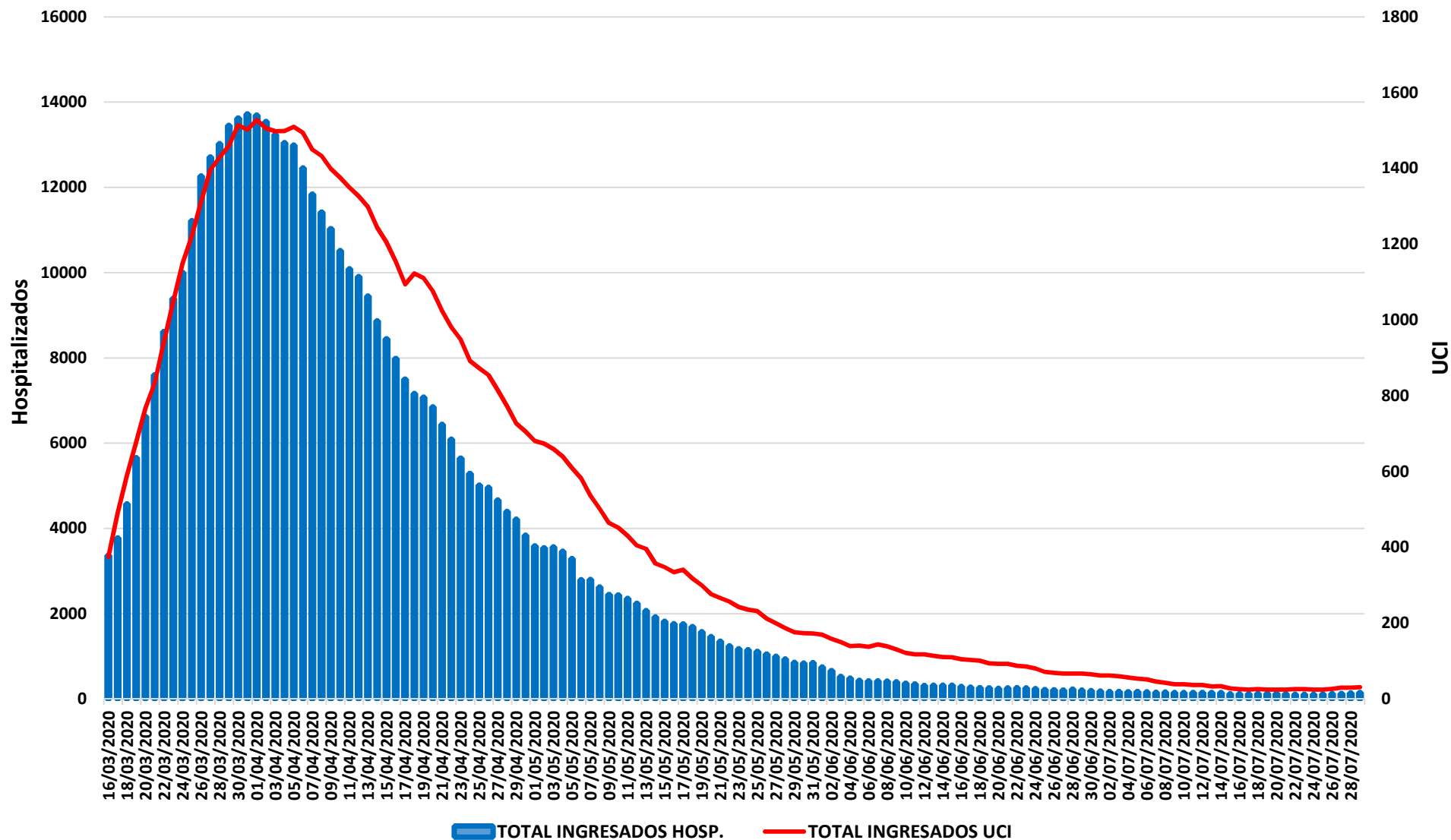

Fuente: SERMAS y hospitales privados.



Evolución ingresos y altas

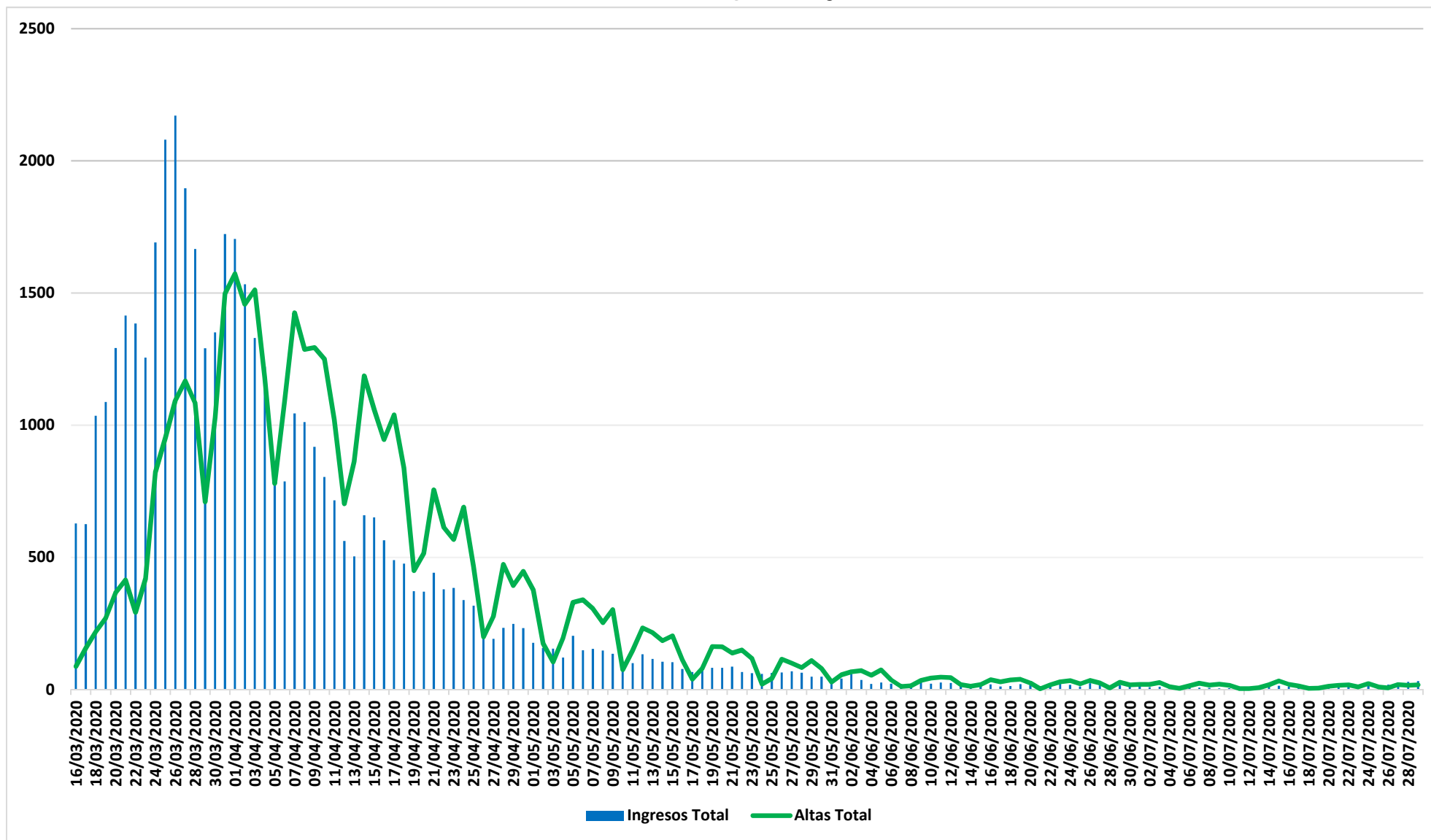

Fuente: SERMAS y hospitales privados.



Situación epidemiológica COVID-19 28/07/2020

Tasas de incidencia acumulada (dos últimas semanas epidemiológicas, s29 y s30)

Casos confirmados/100.000 habitantes

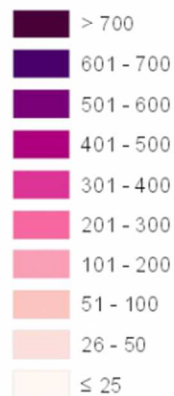

Comunidad de Madrid Municipios y Distritos (Madrid)

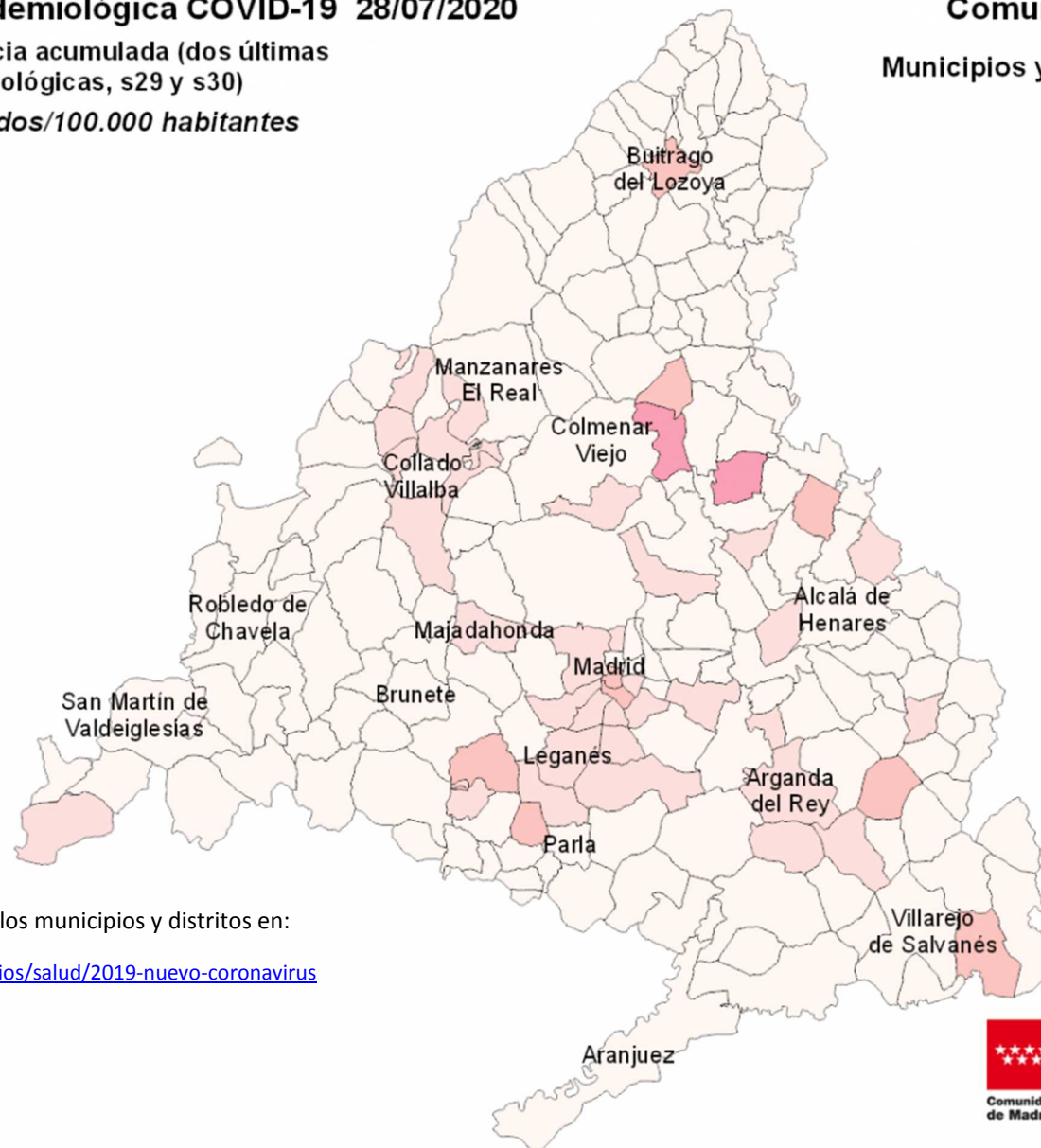

Consulta toda la información sobre los municipios y distritos en:

<https://www.comunidad.madrid/servicios/salud/2019-nuevo-coronavirus>

10 Km



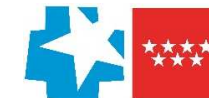

Situación epidemiológica COVID-19 28/07/2020

Tasas de incidencia acumulada (dos últimas semanas epidemiológicas, s29 y s30)

Casos confirmados con infección activa/100.000 habitantes



Comunidad de Madrid

Municipios y Distritos (Madrid)

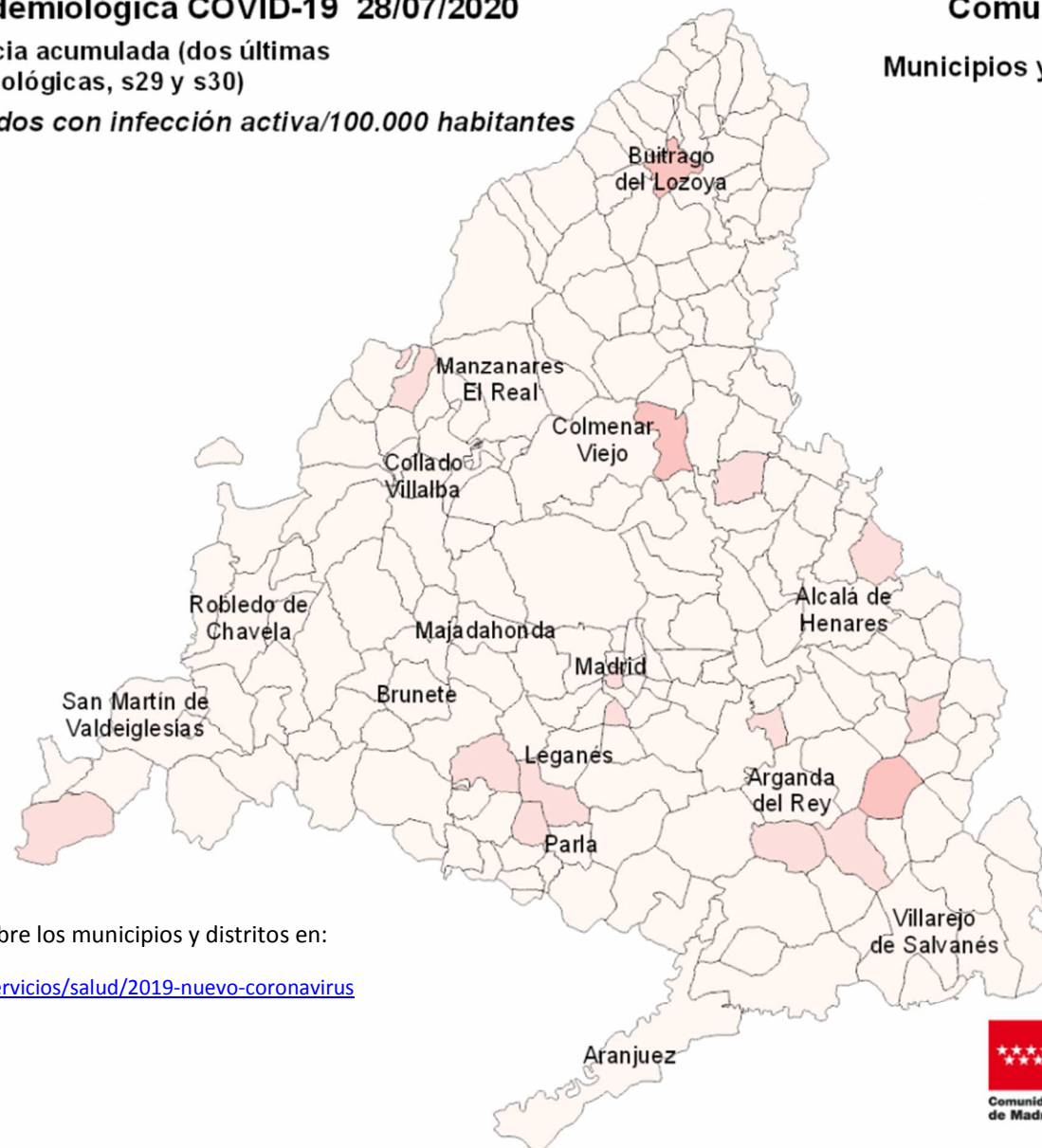

Consulta toda la información sobre los municipios y distritos en:

<https://www.comunidad.madrid/servicios/salud/2019-nuevo-coronavirus>

10 Km



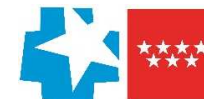

Evolución fallecidos

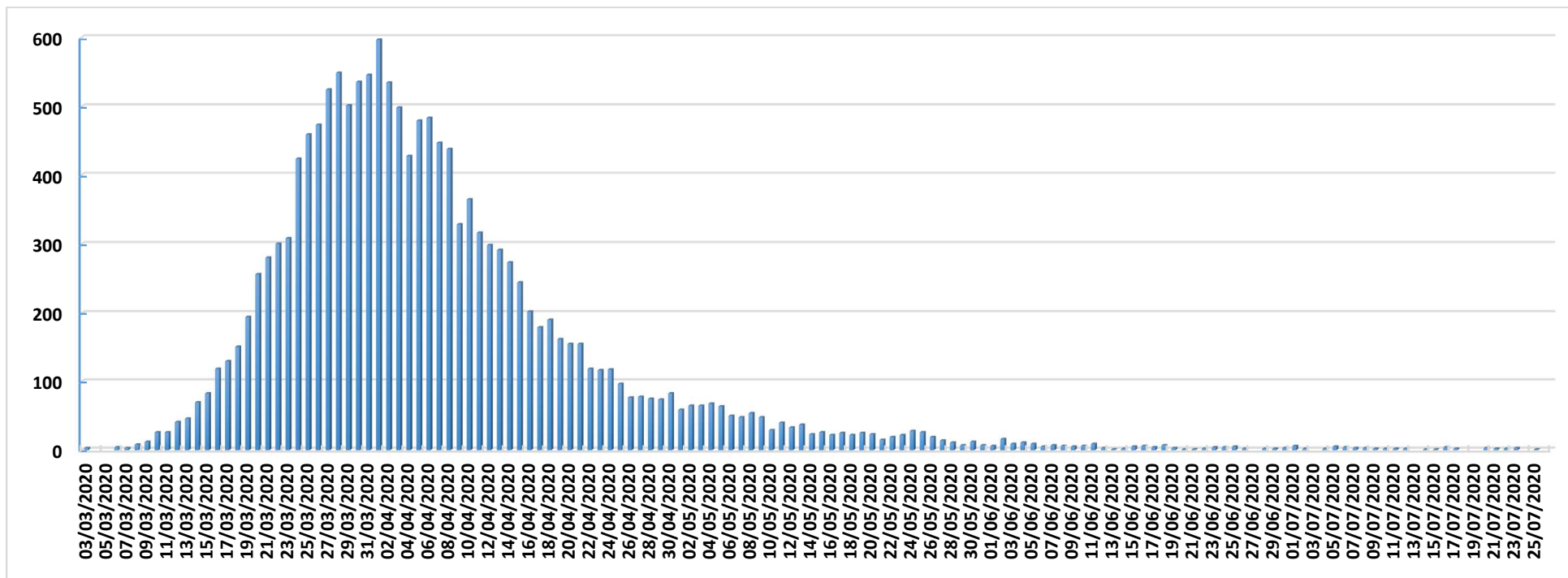

Datos Sanidad Mortuoria *	
Hospitales	9.420
Domicilios	922
Centros sociosanitarios	4.829
Otros lugares	28
Total	15.199

*Fallecidos con sospecha o con confirmación de Covid-19 según certificado de defunción.

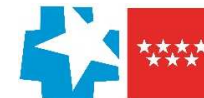

Fallecidos según edad y sexo

Edad	Mujeres	Hombres	Total
0-9	1	6	7
10-19	1	1	2
20-29	5	5	10
30-39	17	14	31
40-49	35	76	111
50-59	126	301	427
60-69	308	778	1.086
70-79	934	1.864	2.798
80-89	2.755	3.129	5.884
90>	2.937	1.620	4.557
Edad no confirmada*	134	152	286
Total general	7.253	7.946	15.199

*Sin fecha de nacimiento en el certificado de defunción

