



DATOS COVID-19 COMUNIDAD DE MADRID

29/07/2020.
(Datos cierre día anterior)

POSITIVOS PCR

230
(casos nuevos notificados incorporados)

181
(casos nuevos notificados de las últimas 24h)

78.807
(acumulados)

Fallecidos
Hospitales

1
(en el día)

9.234
(acumulado)

Datos sanidad
mortuoria.

Fallecidos*

4.829. Centros
socio-sanitarios

9.420. Hospitales

922. Domicilios.

28. otros lugares

15.199. (Total)

Pacientes
Hospitalizados

141
(ingresados en
el día)

43.964
(acumulados)

Pacientes en
UCI

30
(ingresados en
el día)

3.754
(acumulados)

Atención
domiciliaria por
Atención primaria

899
(seguimiento en el
día)

326.699
(acumulados)

Altas
Hospitalarias

15
(en el día)

43.477
(acumuladas)

Casos positivos de Covid-19 confirmados por PCR

La Comunidad de Madrid consolida diariamente la serie de casos confirmados por PCR, asignando a los casos nuevos notificados la fecha en la que se toma la muestra. Se realiza una actualización diaria de la serie de casos que se adjunta.

Fecha Notificación	Total Diario	Total Acumulado
25/02/2020	2	2
26/02/2020	5	7
27/02/2020	4	11
28/02/2020	11	22
29/02/2020	7	29
01/03/2020	26	55
02/03/2020	45	100
03/03/2020	46	146
04/03/2020	58	204
05/03/2020	113	317
06/03/2020	203	520
07/03/2020	225	745
08/03/2020	272	1017
09/03/2020	508	1525
10/03/2020	711	2236
11/03/2020	741	2977
12/03/2020	804	3781
13/03/2020	967	4748
14/03/2020	910	5658
15/03/2020	821	6479
16/03/2020	1284	7763
17/03/2020	1976	9739
18/03/2020	1792	11531
19/03/2020	2077	13608
20/03/2020	2384	15992
21/03/2020	1702	17694
22/03/2020	1519	19213
23/03/2020	2765	21978
24/03/2020	2959	24937
25/03/2020	3039	27976
26/03/2020	3451	31427
27/03/2020	2445	33872
28/03/2020	1046	34918
29/03/2020	891	35809
30/03/2020	2607	38416
31/03/2020	1874	40290
01/04/2020	1847	42137
02/04/2020	1875	44012
03/04/2020	1804	45816
04/04/2020	920	46736
05/04/2020	543	47279
06/04/2020	1648	48927
07/04/2020	1470	50397
08/04/2020	1495	51892
09/04/2020	987	52879
10/04/2020	912	53791
11/04/2020	566	54357

Fecha Notificación	Total Diario	Total Acumulado
12/04/2020	367	54724
13/04/2020	1102	55826
14/04/2020	1202	57028
15/04/2020	976	58004
16/04/2020	911	58915
17/04/2020	902	59817
18/04/2020	514	60331
19/04/2020	218	60549
20/04/2020	719	61268
21/04/2020	706	61974
22/04/2020	798	62772
23/04/2020	525	63297
24/04/2020	623	63920
25/04/2020	267	64187
26/04/2020	142	64329
27/04/2020	677	65006
28/04/2020	627	65633
29/04/2020	510	66143
30/04/2020	407	66550
01/05/2020	190	66740
02/05/2020	131	66871
03/05/2020	137	67008
04/05/2020	498	67506
05/05/2020	450	67956
06/05/2020	423	68379
07/05/2020	375	68754
08/05/2020	335	69089
09/05/2020	99	69188
10/05/2020	68	69256
11/05/2020	347	69603
12/05/2020	303	69906
13/05/2020	296	70202
14/05/2020	309	70511
15/05/2020	205	70716
16/05/2020	33	70749
17/05/2020	52	70801
18/05/2020	242	71043
19/05/2020	258	71301
20/05/2020	246	71547
21/05/2020	180	71727
22/05/2020	196	71923
23/05/2020	48	71971
24/05/2020	23	71994
25/05/2020	139	72133
26/05/2020	205	72338
27/05/2020	173	72511
28/05/2020	187	72698

Casos positivos de Covid-19 confirmados por PCR

La Comunidad de Madrid consolida diariamente la serie de casos confirmados por PCR, asignando a los casos nuevos notificados la fecha en la que se toma la muestra. Se realiza una actualización diaria de la serie de casos que se adjunta.

Fecha Notificación	Total Diario	Total Acumulado
29/05/2020	183	72881
30/05/2020	63	72944
31/05/2020	73	73017
01/06/2020	140	73157
02/06/2020	189	73346
03/06/2020	234	73580
04/06/2020	195	73775
05/06/2020	158	73933
06/06/2020	99	74032
07/06/2020	24	74056
08/06/2020	113	74169
09/06/2020	130	74299
10/06/2020	129	74428
11/06/2020	139	74567
12/06/2020	167	74734
13/06/2020	29	74763
14/06/2020	18	74781
15/06/2020	156	74937
16/06/2020	106	75043
17/06/2020	122	75165
18/06/2020	148	75313
19/06/2020	190	75503
20/06/2020	39	75542
21/06/2020	24	75566
22/06/2020	40	75606
23/06/2020	84	75690
24/06/2020	81	75771
25/06/2020	109	75880
26/06/2020	96	75976
27/06/2020	28	76004
28/06/2020	11	76015
29/06/2020	61	76076
30/06/2020	67	76143
01/07/2020	49	76192
02/07/2020	64	76256
03/07/2020	66	76322
04/07/2020	22	76344
05/07/2020	17	76361
06/07/2020	31	76392
07/07/2020	79	76471
08/07/2020	42	76513
09/07/2020	48	76561
10/07/2020	73	76634
11/07/2020	23	76657
12/07/2020	16	76673
13/07/2020	52	76725
14/07/2020	86	76811

Fecha Notificación	Total Diario	Total Acumulado
15/07/2020	85	76896
16/07/2020	91	76987
17/07/2020	186	77173
18/07/2020	52	77225
19/07/2020	21	77246
20/07/2020	74	77320
21/07/2020	175	77495
22/07/2020	154	77649
23/07/2020	208	77857
24/07/2020	380	78237
25/07/2020	148	78385
26/07/2020	75	78460
27/07/2020	166	78626
28/07/2020	181	78807



Evolución casos positivos de Covid-19 notificados por PCR

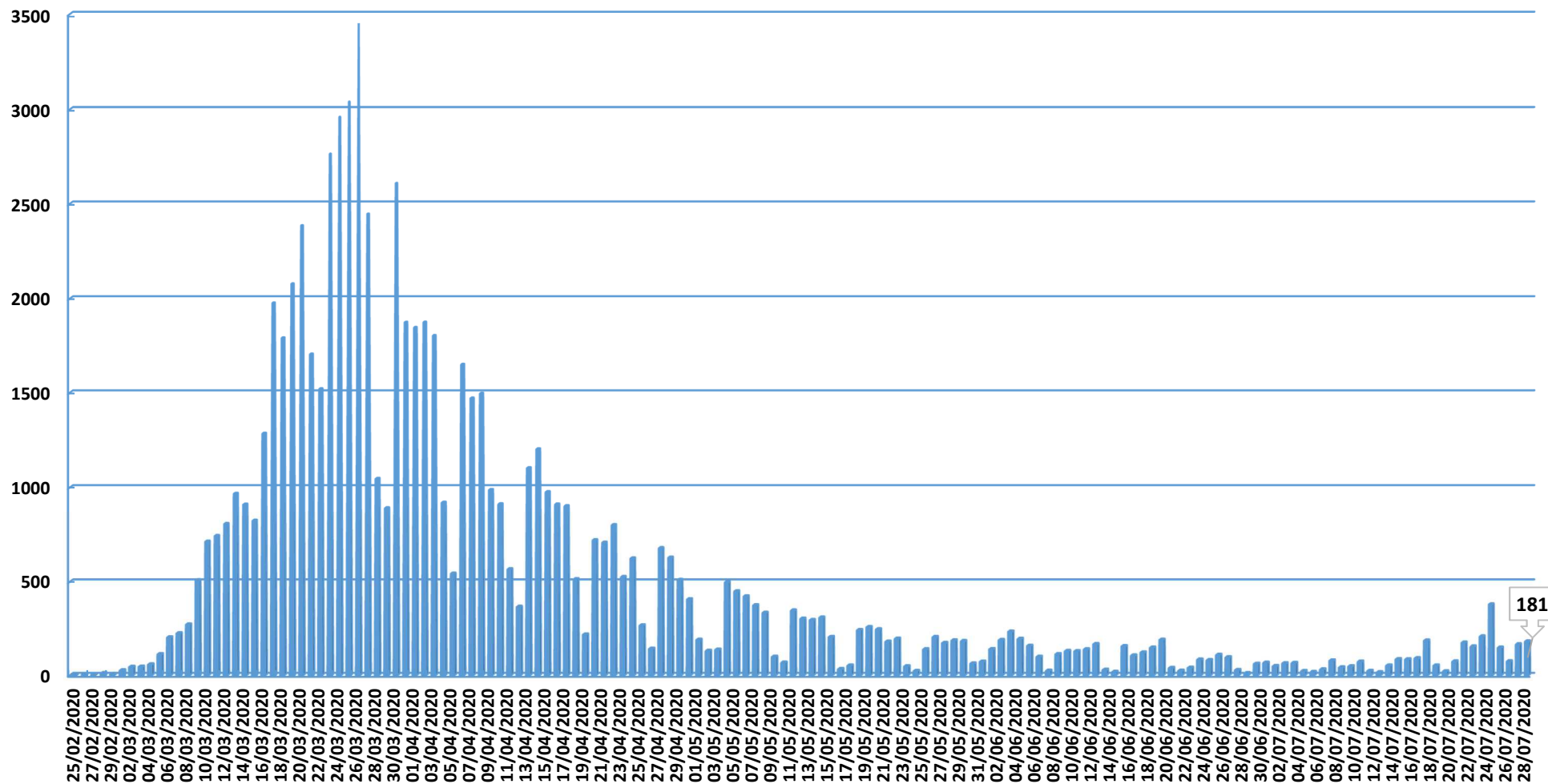

Fuente: Dirección General de Salud Pública.



Evolución casos hospitalizados y UCI

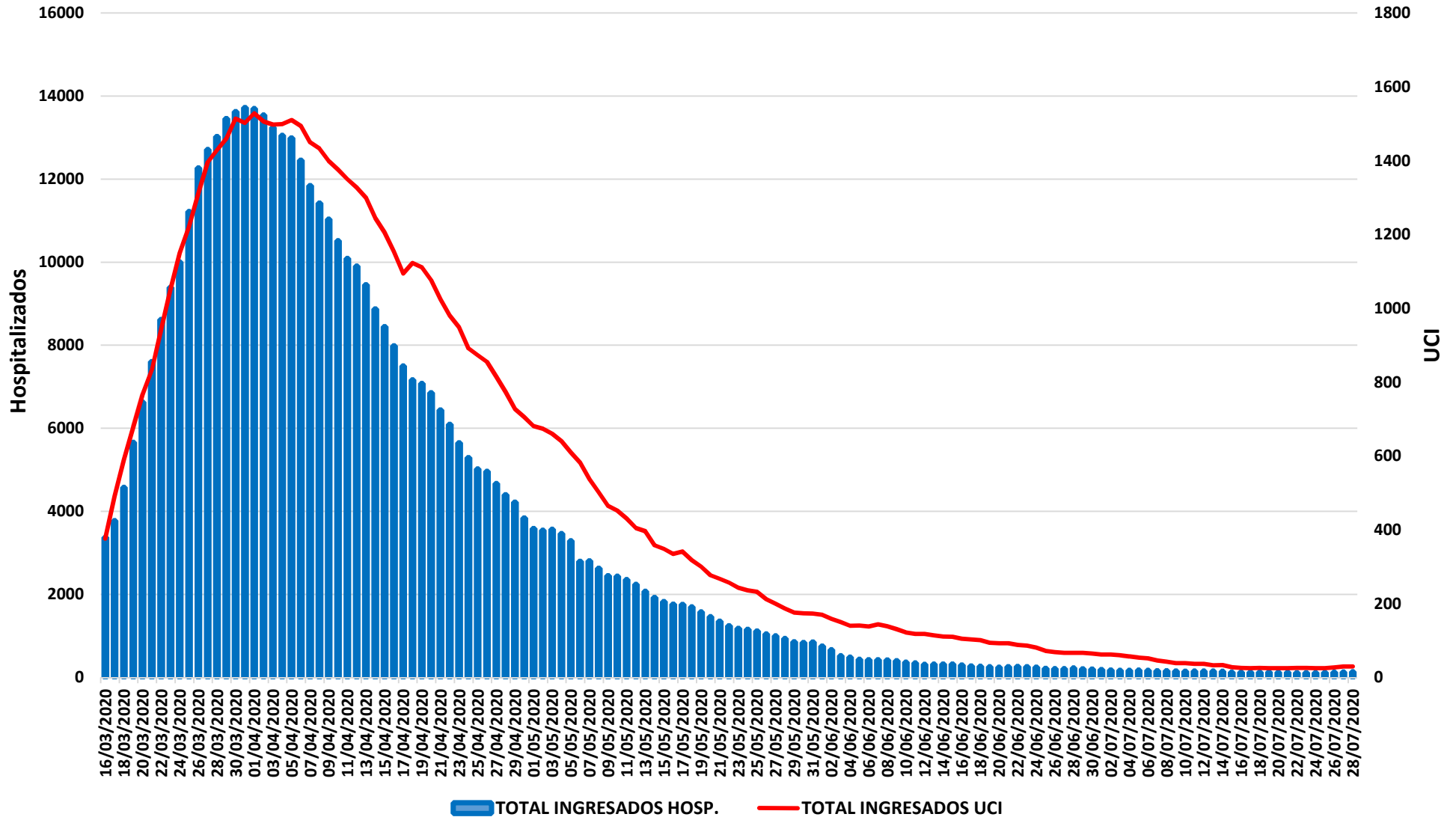

Fuente: SERMAS y hospitales privados.



Evolución ingresos y altas

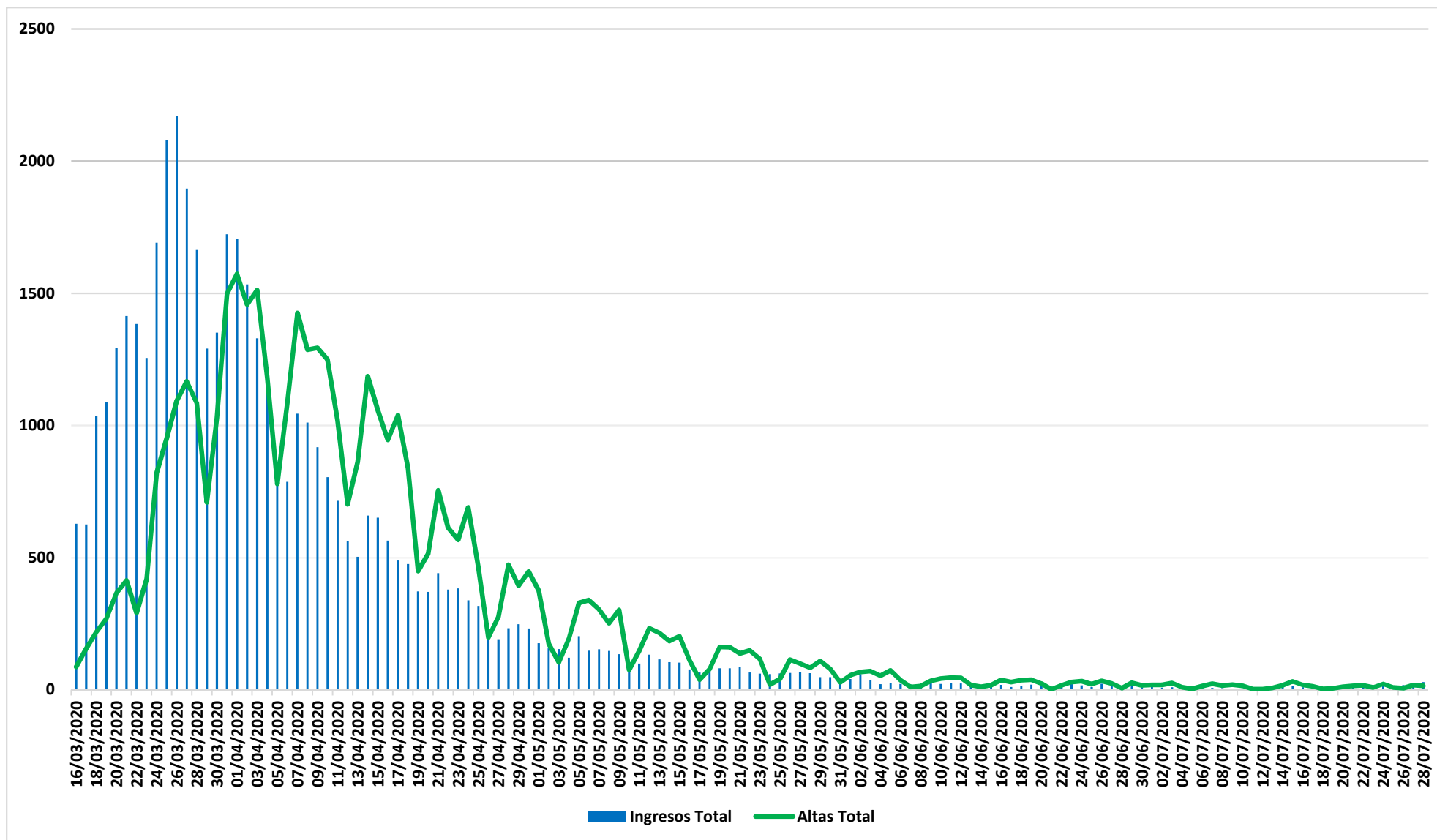



Situación epidemiológica COVID-19 28/07/2020

Tasas de incidencia acumulada (dos últimas semanas epidemiológicas, s29 y s30)

Casos confirmados/100.000 habitantes

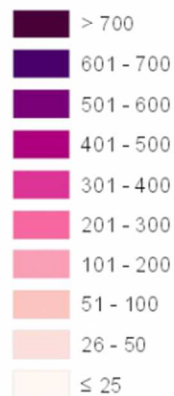

Comunidad de Madrid Municipios y Distritos (Madrid)

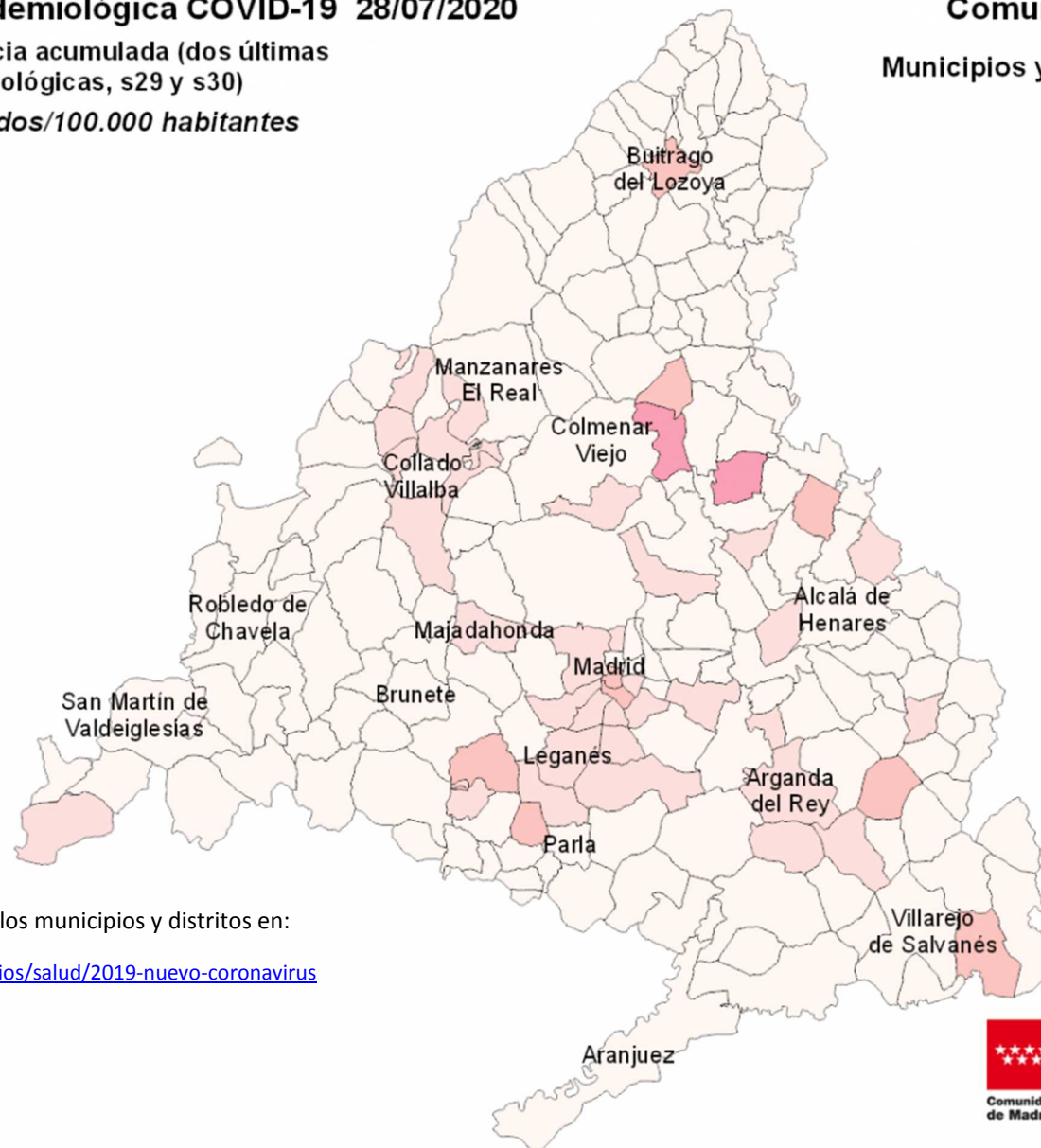

Consulta toda la información sobre los municipios y distritos en:

<https://www.comunidad.madrid/servicios/salud/2019-nuevo-coronavirus>

10 Km





Situación epidemiológica COVID-19 28/07/2020

Tasas de incidencia acumulada (dos últimas semanas epidemiológicas, s29 y s30)

Casos confirmados con infección activa/100.000 habitantes

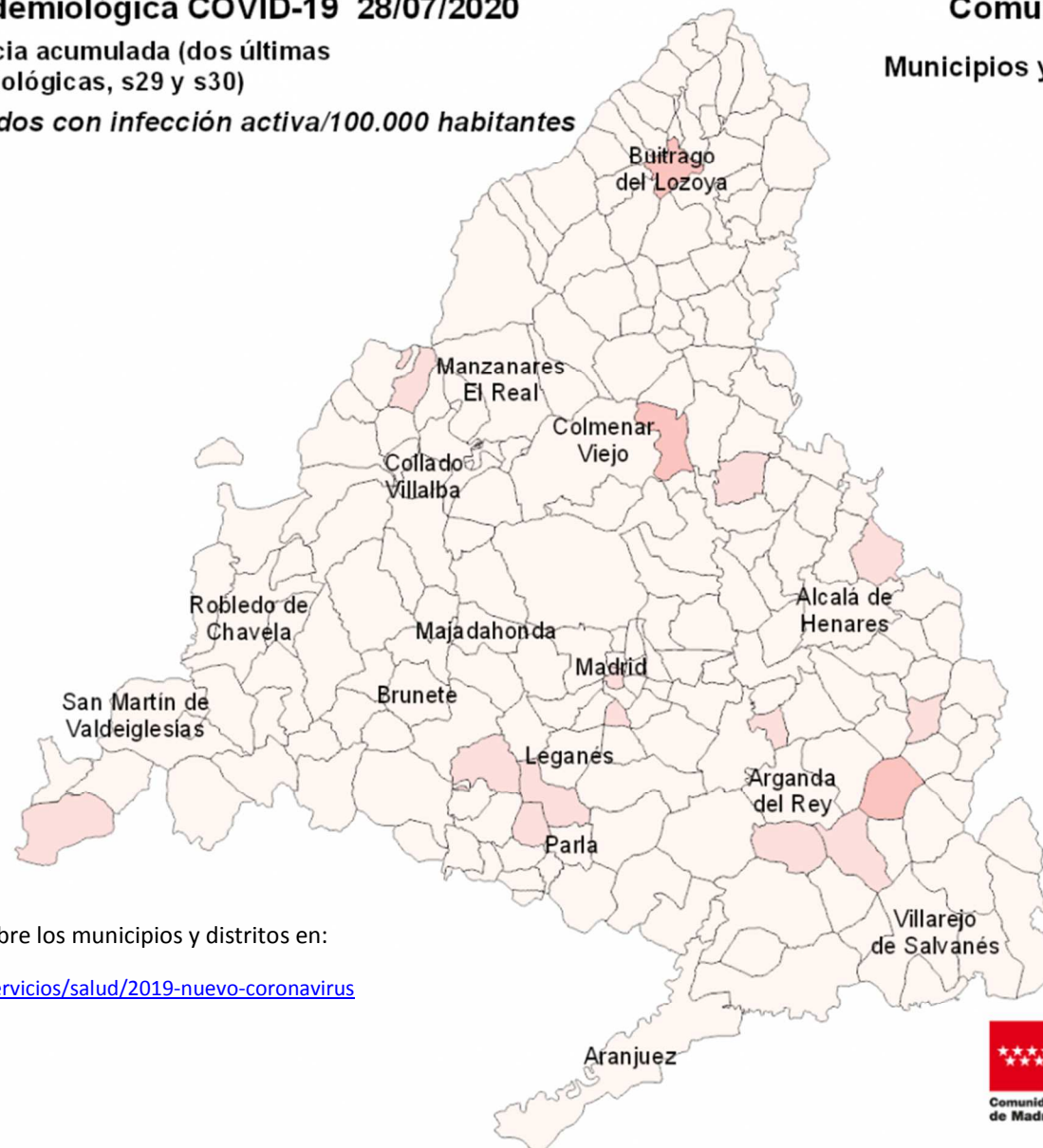
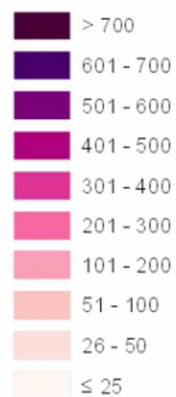

Comunidad de Madrid

Municipios y Distritos (Madrid)

Consulta toda la información sobre los municipios y distritos en:

<https://www.comunidad.madrid/servicios/salud/2019-nuevo-coronavirus>

10 Km



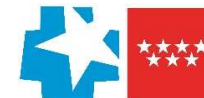

Evolución fallecidos

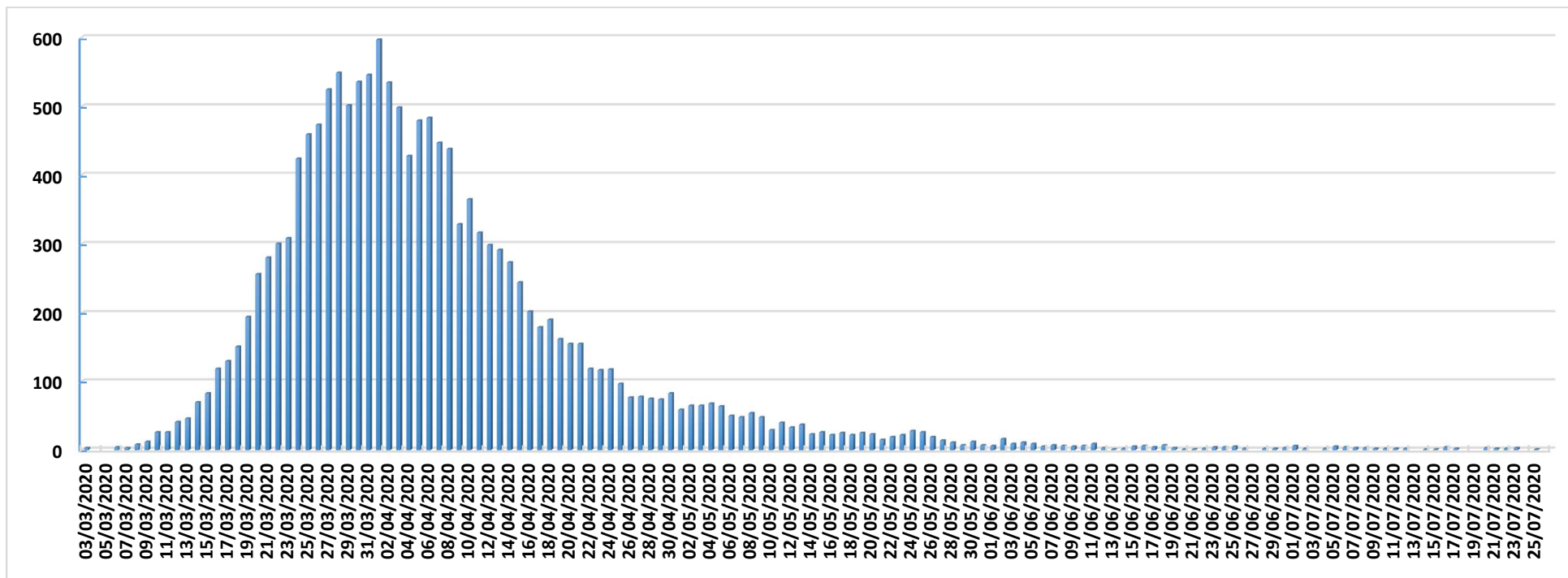

Datos Sanidad Mortuoria *	
Hospitales	9.420
Domicilios	922
Centros sociosanitarios	4.829
Otros lugares	28
Total	15.199

*Fallecidos con sospecha o con confirmación de Covid-19 según certificado de defunción.

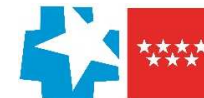

Fallecidos según edad y sexo

Edad	Mujeres	Hombres	Total
0-9	1	6	7
10-19	1	1	2
20-29	5	5	10
30-39	17	14	31
40-49	35	76	111
50-59	126	301	427
60-69	308	778	1.086
70-79	934	1.864	2.798
80-89	2.755	3.129	5.884
90>	2.937	1.620	4.557
Edad no confirmada*	134	152	286
Total general	7.253	7.946	15.199

*Sin fecha de nacimiento en el certificado de defunción

