



DATOS COVID-19 COMUNIDAD DE MADRID

24/07/2020.
(Datos cierre día anterior)

POSITIVOS PCR

176

(casos nuevos notificados incorporados)

99

(casos nuevos notificados de las últimas 24h)

77.622

(acumulados)

**Fallecidos
Hospitales**

1

(en el día)

9.232

(acumulado)

**Datos sanidad
mortuoria.**

Fallecidos*

4.828. Centros
socio-sanitarios

9.415. Hospitales

922. Domicilios.

28. otros lugares

15.193. (Total)

**Pacientes
Hospitalizados**

115

(ingresados en
el día)

43.863

(acumulados)

**Pacientes en
UCI**

26

(ingresados en
el día)

3.746

(acumulados)

**Atención
domiciliaria por
Atención primaria**

780

(seguimiento en el
día)

326.352

(acumulados)

**Altas
Hospitalarias**

9

(en el día)

43.407

(acumuladas)

Casos positivos de Covid-19 confirmados por PCR

La Comunidad de Madrid consolida diariamente la serie de casos confirmados por PCR, asignando a los casos nuevos notificados la fecha en la que se toma la muestra. Se realiza una actualización diaria de la serie de casos que se adjunta.

| Fecha Notificación | Total Diario | Total Acumulado |
|--------------------|--------------|-----------------|
| 25/02/2020 | 2 | 2 |
| 26/02/2020 | 4 | 6 |
| 27/02/2020 | 4 | 10 |
| 28/02/2020 | 11 | 21 |
| 29/02/2020 | 7 | 28 |
| 01/03/2020 | 26 | 54 |
| 02/03/2020 | 45 | 99 |
| 03/03/2020 | 46 | 145 |
| 04/03/2020 | 58 | 203 |
| 05/03/2020 | 113 | 316 |
| 06/03/2020 | 203 | 519 |
| 07/03/2020 | 225 | 744 |
| 08/03/2020 | 272 | 1016 |
| 09/03/2020 | 508 | 1524 |
| 10/03/2020 | 711 | 2235 |
| 11/03/2020 | 741 | 2976 |
| 12/03/2020 | 804 | 3780 |
| 13/03/2020 | 966 | 4746 |
| 14/03/2020 | 909 | 5655 |
| 15/03/2020 | 819 | 6474 |
| 16/03/2020 | 1284 | 7758 |
| 17/03/2020 | 1975 | 9733 |
| 18/03/2020 | 1792 | 11525 |
| 19/03/2020 | 2076 | 13601 |
| 20/03/2020 | 2384 | 15985 |
| 21/03/2020 | 1703 | 17688 |
| 22/03/2020 | 1519 | 19207 |
| 23/03/2020 | 2764 | 21971 |
| 24/03/2020 | 2960 | 24931 |
| 25/03/2020 | 3039 | 27970 |
| 26/03/2020 | 3451 | 31421 |
| 27/03/2020 | 2445 | 33866 |
| 28/03/2020 | 1046 | 34912 |
| 29/03/2020 | 890 | 35802 |
| 30/03/2020 | 2606 | 38408 |
| 31/03/2020 | 1873 | 40281 |
| 01/04/2020 | 1847 | 42128 |
| 02/04/2020 | 1874 | 44002 |
| 03/04/2020 | 1803 | 45805 |
| 04/04/2020 | 920 | 46725 |
| 05/04/2020 | 543 | 47268 |
| 06/04/2020 | 1648 | 48916 |
| 07/04/2020 | 1470 | 50386 |
| 08/04/2020 | 1494 | 51880 |
| 09/04/2020 | 987 | 52867 |
| 10/04/2020 | 912 | 53779 |
| 11/04/2020 | 565 | 54344 |

| Fecha Notificación | Total Diario | Total Acumulado |
|--------------------|--------------|-----------------|
| 12/04/2020 | 368 | 54712 |
| 13/04/2020 | 1101 | 55813 |
| 14/04/2020 | 1201 | 57014 |
| 15/04/2020 | 976 | 57990 |
| 16/04/2020 | 911 | 58901 |
| 17/04/2020 | 902 | 59803 |
| 18/04/2020 | 514 | 60317 |
| 19/04/2020 | 217 | 60534 |
| 20/04/2020 | 719 | 61253 |
| 21/04/2020 | 706 | 61959 |
| 22/04/2020 | 797 | 62756 |
| 23/04/2020 | 524 | 63280 |
| 24/04/2020 | 623 | 63903 |
| 25/04/2020 | 266 | 64169 |
| 26/04/2020 | 142 | 64311 |
| 27/04/2020 | 677 | 64988 |
| 28/04/2020 | 625 | 65613 |
| 29/04/2020 | 509 | 66122 |
| 30/04/2020 | 405 | 66527 |
| 01/05/2020 | 190 | 66717 |
| 02/05/2020 | 131 | 66848 |
| 03/05/2020 | 136 | 66984 |
| 04/05/2020 | 498 | 67482 |
| 05/05/2020 | 450 | 67932 |
| 06/05/2020 | 422 | 68354 |
| 07/05/2020 | 375 | 68729 |
| 08/05/2020 | 333 | 69062 |
| 09/05/2020 | 98 | 69160 |
| 10/05/2020 | 68 | 69228 |
| 11/05/2020 | 345 | 69573 |
| 12/05/2020 | 301 | 69874 |
| 13/05/2020 | 293 | 70167 |
| 14/05/2020 | 308 | 70475 |
| 15/05/2020 | 205 | 70680 |
| 16/05/2020 | 32 | 70712 |
| 17/05/2020 | 51 | 70763 |
| 18/05/2020 | 241 | 71004 |
| 19/05/2020 | 256 | 71260 |
| 20/05/2020 | 245 | 71505 |
| 21/05/2020 | 179 | 71684 |
| 22/05/2020 | 194 | 71878 |
| 23/05/2020 | 48 | 71926 |
| 24/05/2020 | 23 | 71949 |
| 25/05/2020 | 135 | 72084 |
| 26/05/2020 | 205 | 72289 |
| 27/05/2020 | 171 | 72460 |
| 28/05/2020 | 176 | 72636 |

Casos positivos de Covid-19 confirmados por PCR

La Comunidad de Madrid consolida diariamente la serie de casos confirmados por PCR, asignando a los casos nuevos notificados la fecha en la que se toma la muestra. Se realiza una actualización diaria de la serie de casos que se adjunta.

| Fecha Notificación | Total Diario | Total Acumulado |
|--------------------|--------------|-----------------|
| 29/05/2020 | 183 | 72819 |
| 30/05/2020 | 62 | 72881 |
| 31/05/2020 | 73 | 72954 |
| 01/06/2020 | 140 | 73094 |
| 02/06/2020 | 188 | 73282 |
| 03/06/2020 | 234 | 73516 |
| 04/06/2020 | 193 | 73709 |
| 05/06/2020 | 156 | 73865 |
| 06/06/2020 | 99 | 73964 |
| 07/06/2020 | 23 | 73987 |
| 08/06/2020 | 113 | 74100 |
| 09/06/2020 | 130 | 74230 |
| 10/06/2020 | 128 | 74358 |
| 11/06/2020 | 138 | 74496 |
| 12/06/2020 | 165 | 74661 |
| 13/06/2020 | 29 | 74690 |
| 14/06/2020 | 18 | 74708 |
| 15/06/2020 | 155 | 74863 |
| 16/06/2020 | 107 | 74970 |
| 17/06/2020 | 121 | 75091 |
| 18/06/2020 | 147 | 75238 |
| 19/06/2020 | 188 | 75426 |
| 20/06/2020 | 38 | 75464 |
| 21/06/2020 | 24 | 75488 |
| 22/06/2020 | 39 | 75527 |
| 23/06/2020 | 84 | 75611 |
| 24/06/2020 | 81 | 75692 |
| 25/06/2020 | 107 | 75799 |
| 26/06/2020 | 95 | 75894 |
| 27/06/2020 | 26 | 75920 |
| 28/06/2020 | 11 | 75931 |
| 29/06/2020 | 59 | 75990 |
| 30/06/2020 | 66 | 76056 |
| 01/07/2020 | 48 | 76104 |
| 02/07/2020 | 60 | 76164 |
| 03/07/2020 | 64 | 76228 |
| 04/07/2020 | 20 | 76248 |
| 05/07/2020 | 17 | 76265 |
| 06/07/2020 | 31 | 76296 |
| 07/07/2020 | 78 | 76374 |
| 08/07/2020 | 41 | 76415 |
| 09/07/2020 | 47 | 76462 |
| 10/07/2020 | 73 | 76535 |
| 11/07/2020 | 23 | 76558 |
| 12/07/2020 | 15 | 76573 |
| 13/07/2020 | 50 | 76623 |

| Fecha Notificación | Total Diario | Total Acumulado |
|--------------------|--------------|-----------------|
| 14/07/2020 | 84 | 76707 |
| 15/07/2020 | 81 | 76788 |
| 16/07/2020 | 88 | 76876 |
| 17/07/2020 | 186 | 77062 |
| 18/07/2020 | 52 | 77114 |
| 19/07/2020 | 21 | 77135 |
| 20/07/2020 | 70 | 77205 |
| 21/07/2020 | 172 | 77377 |
| 22/07/2020 | 146 | 77523 |
| 23/07/2020 | 99 | 77622 |

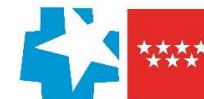

Evolución casos positivos de Covid-19 notificados por PCR

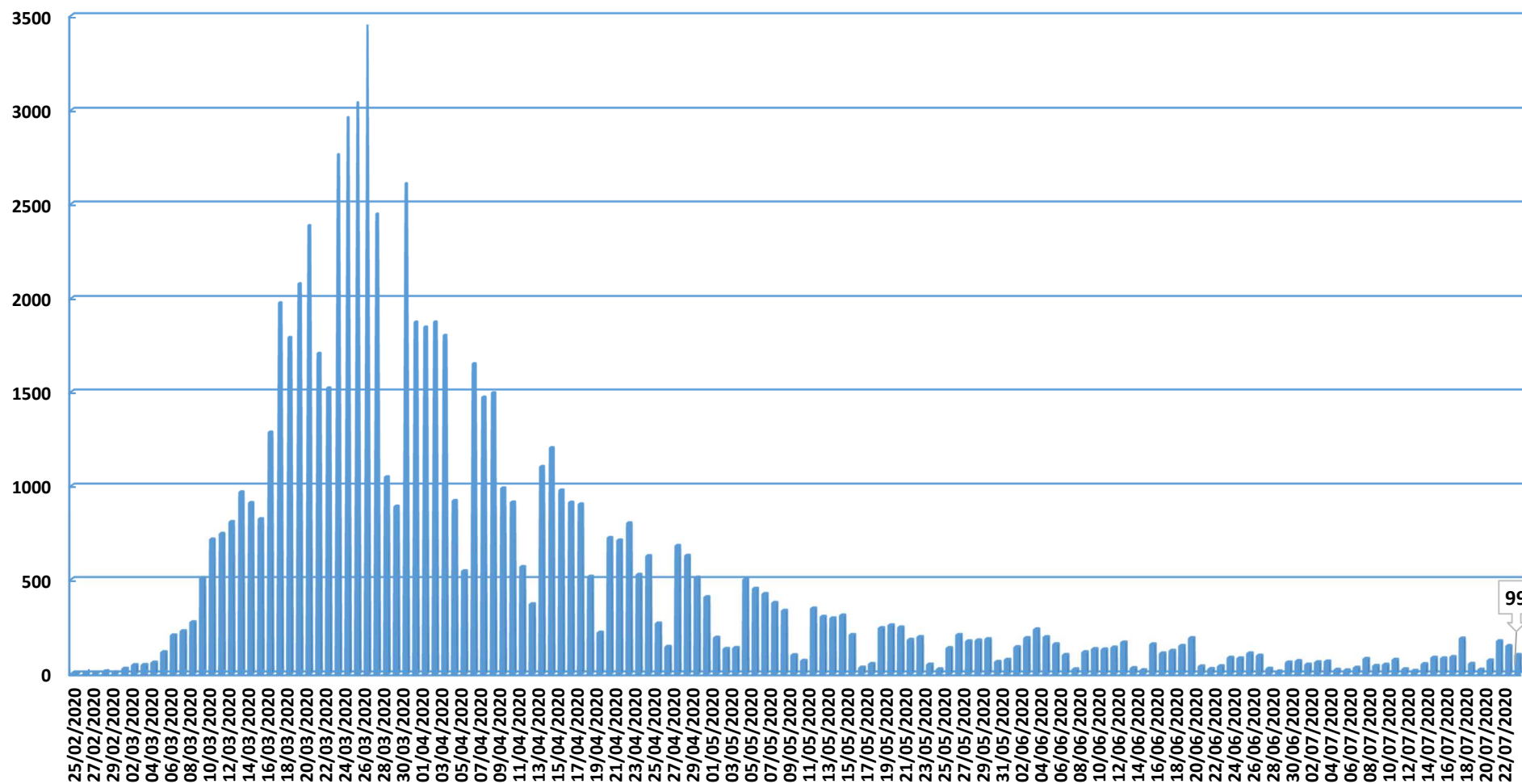

Fuente: Dirección General de Salud Pública.

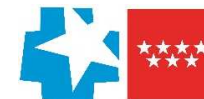

Evolución casos hospitalizados y UCI

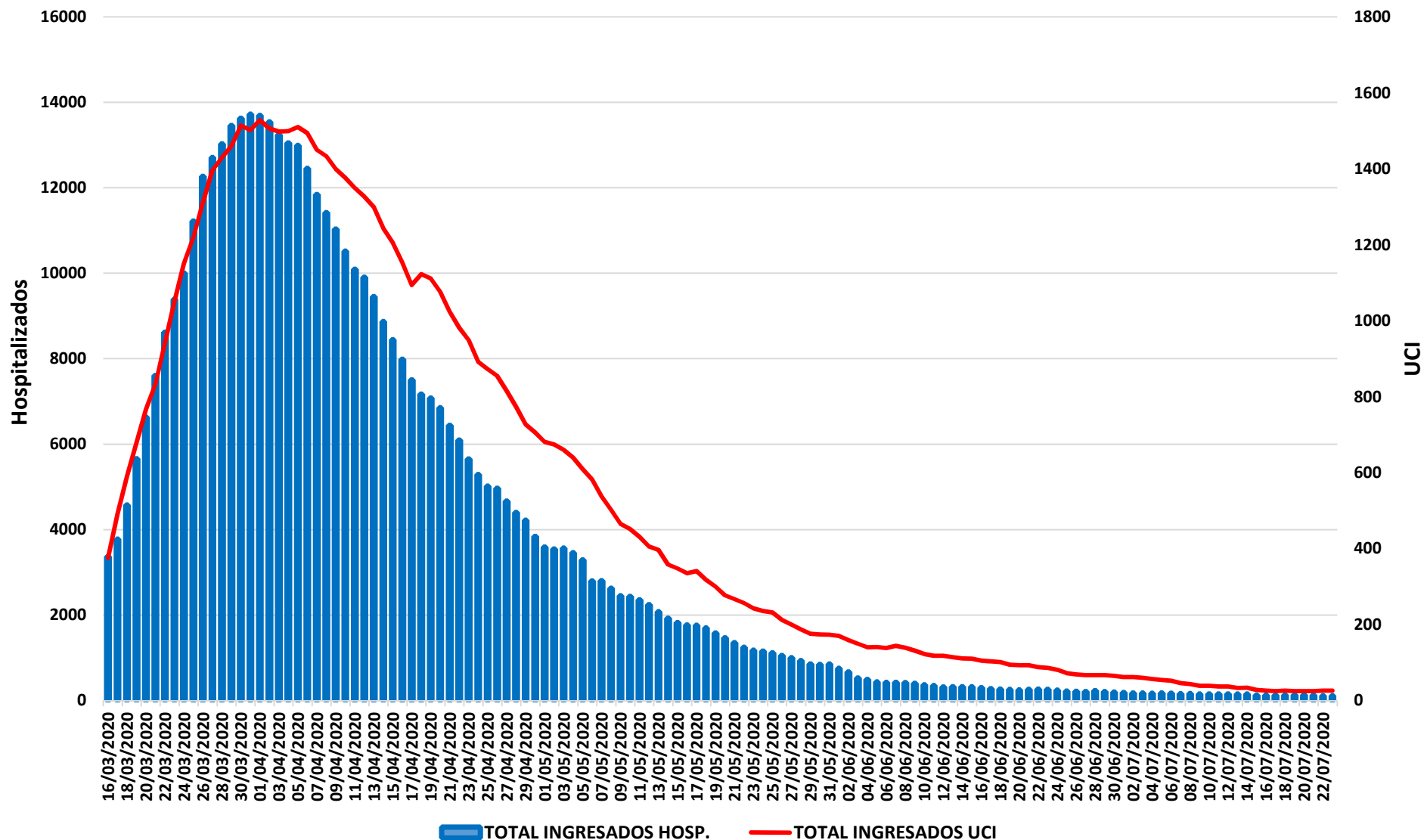

Fuente: SERMAS y hospitales privados.



Evolución ingresos y altas

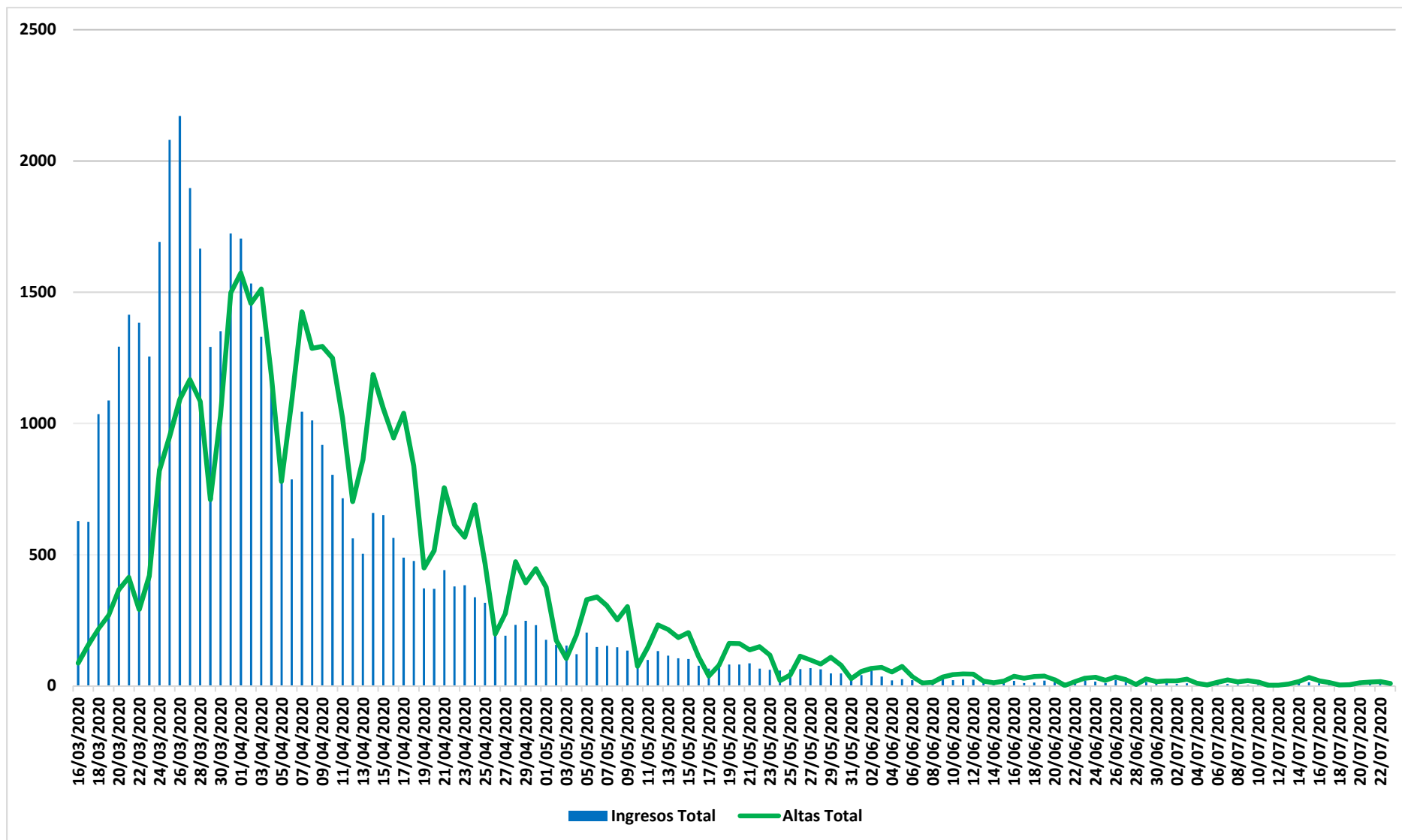



Situación epidemiológica COVID-19 21/07/2020

Tasas de incidencia acumulada (dos últimas semanas epidemiológicas, s28 y s29)

Casos confirmados/100.000 habitantes

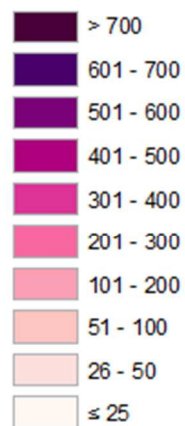

Comunidad de Madrid Municipios y Distritos (Madrid)

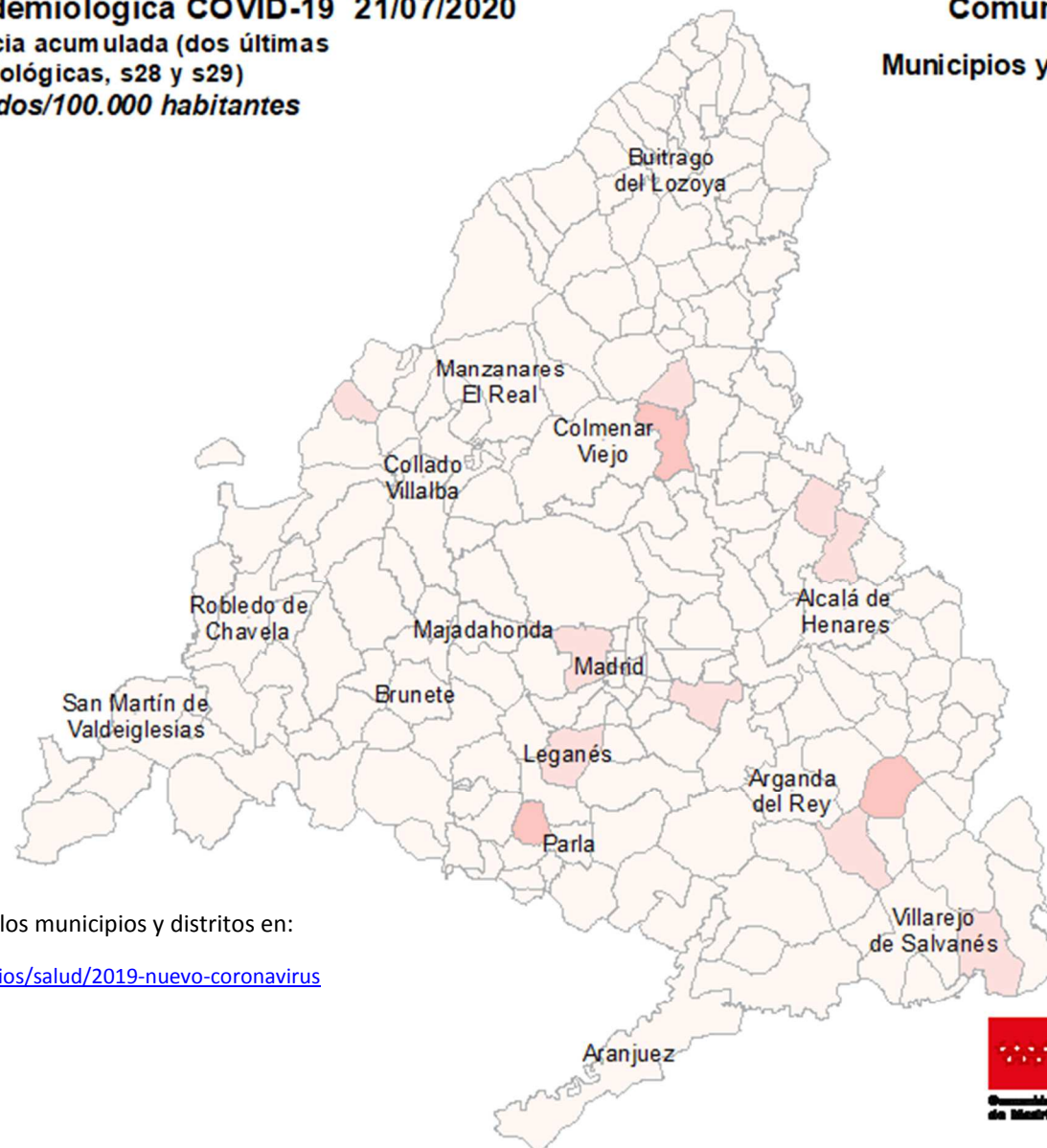

Consulta toda la información sobre los municipios y distritos en:

<https://www.comunidad.madrid/servicios/salud/2019-nuevo-coronavirus>

10 Km





Situación epidemiológica COVID-19 21/07/2020

Tasas de incidencia acumulada (dos últimas semanas epidemiológicas, s28 y s29)

Casos confirmados con infección activa/100.000 habitantes

Comunidad de Madrid

Municipios y Distritos (Madrid)

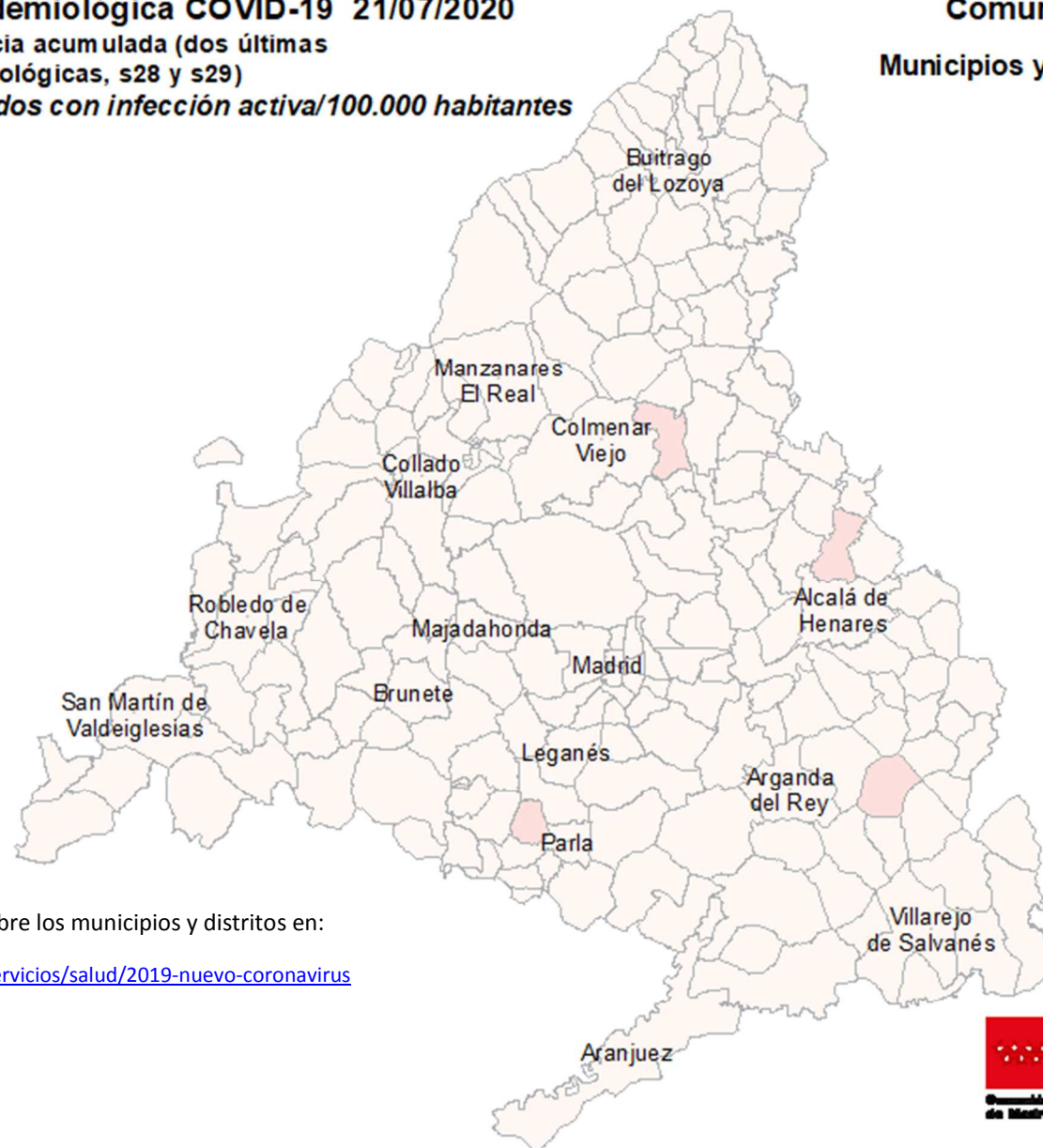
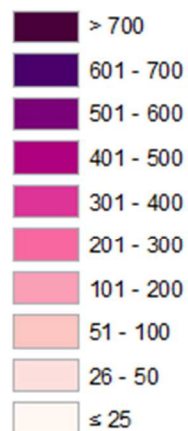

Consulta toda la información sobre los municipios y distritos en:

<https://www.comunidad.madrid/servicios/salud/2019-nuevo-coronavirus>

10 Km





Evolución fallecidos

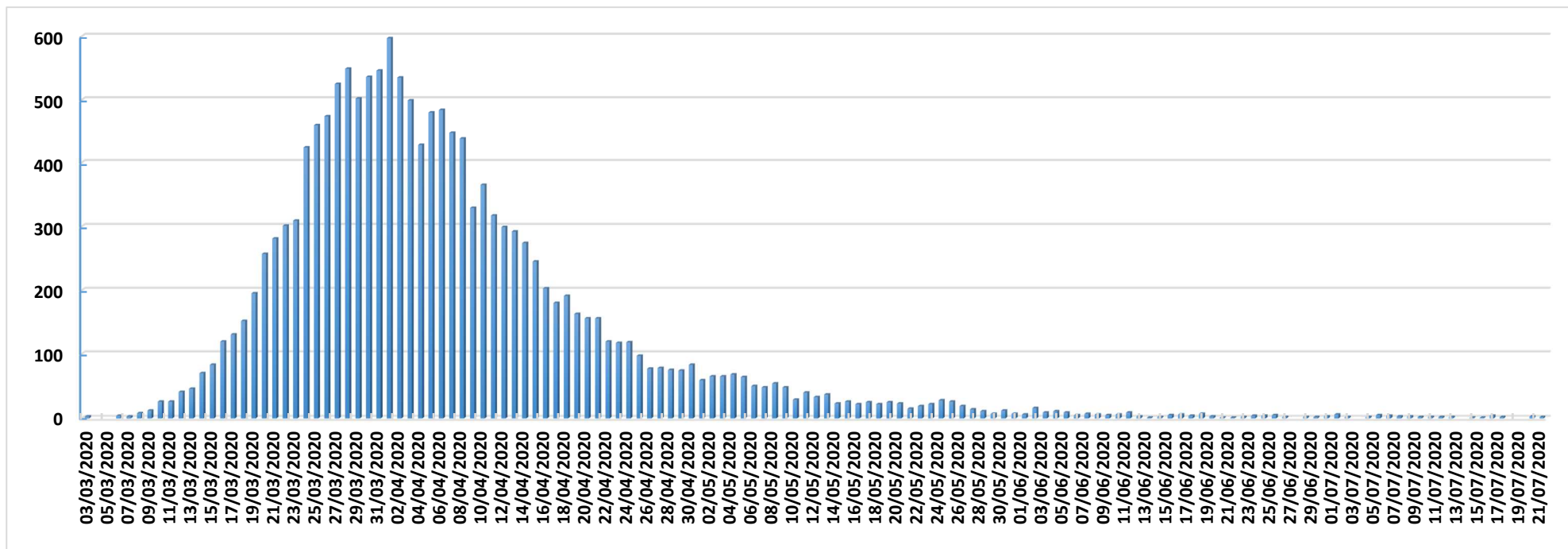

| Datos Sanidad Mortuoria * | |
|---------------------------|---------------|
| Hospitales | 9.415 |
| Domicilios | 922 |
| Centros sociosanitarios | 4.828 |
| Otros lugares | 28 |
| Total | 15.193 |

*Fallecidos con sospecha o con confirmación de Covid-19 según certificado de defunción.

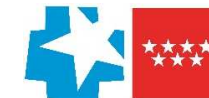

Fallecidos según edad y sexo

| Edad | Mujeres | Hombres | Total |
|----------------------|--------------|--------------|---------------|
| 0-9 | 1 | 6 | 7 |
| 10-19 | 1 | 1 | 2 |
| 20-29 | 5 | 5 | 10 |
| 30-39 | 17 | 14 | 31 |
| 40-49 | 35 | 76 | 111 |
| 50-59 | 126 | 300 | 426 |
| 60-69 | 308 | 777 | 1.085 |
| 70-79 | 934 | 1.863 | 2.797 |
| 80-89 | 2.755 | 3.128 | 5.883 |
| 90> | 2.935 | 1.620 | 4.555 |
| Edad no confirmada* | 134 | 152 | 286 |
| Total general | 7.251 | 7.942 | 15.193 |

*Sin fecha de nacimiento en el certificado de defunción

