



DATOS COVID-19 COMUNIDAD DE MADRID

21/07/2020.
(Datos cierre día anterior)

POSITIVOS PCR

141
(casos nuevos notificados incorporados)

47
(casos nuevos notificados de las últimas 24h)

77.141
(acumulados)

Fallecidos Hospitalares

1
(en el día)

9.227
(acumulado)

Datos sanidad mortuoria. Fallecidos*

4.828. Centros sociosanitarios

9.409. Hospitales

921. Domicilios.

28. otros lugares

15.186. (Total)

Pacientes Hospitalizados

128
(ingresados en el día)

43.830
(acumulados)

Pacientes en UCI

25
(ingresados en el día)

3.743
(acumulados)

Atención domiciliar por Atención primaria

787
(seguimiento en el día)

326.267
(acumulados)

Altas Hospitalarias

12
(en el día)

43.366
(acumuladas)

Fuente: Dirección General de Salud Pública, Servicio Madrileño de Salud y hospitales privados

*Fallecidos con sospecha o con confirmación de Covid-19 según certificado de defunción.

Casos positivos de Covid-19 confirmados por PCR

La Comunidad de Madrid consolida diariamente la serie de casos confirmados por PCR, asignando a los casos nuevos notificados la fecha en la que se toma la muestra. Se realiza una actualización diaria de la serie de casos que se adjunta.

Fecha Notificación	Total Diario	Total Acumulado
25/02/2020	2	2
26/02/2020	4	6
27/02/2020	4	10
28/02/2020	11	21
29/02/2020	7	28
01/03/2020	26	54
02/03/2020	45	99
03/03/2020	46	145
04/03/2020	58	203
05/03/2020	114	317
06/03/2020	204	521
07/03/2020	225	746
08/03/2020	272	1018
09/03/2020	508	1526
10/03/2020	711	2237
11/03/2020	741	2978
12/03/2020	804	3782
13/03/2020	966	4748
14/03/2020	909	5657
15/03/2020	819	6476
16/03/2020	1284	7760
17/03/2020	1975	9735
18/03/2020	1792	11527
19/03/2020	2077	13604
20/03/2020	2384	15988
21/03/2020	1703	17691
22/03/2020	1519	19210
23/03/2020	2765	21975
24/03/2020	2961	24936
25/03/2020	3039	27975
26/03/2020	3450	31425
27/03/2020	2445	33870
28/03/2020	1046	34916
29/03/2020	890	35806
30/03/2020	2605	38411
31/03/2020	1873	40284
01/04/2020	1847	42131
02/04/2020	1875	44006
03/04/2020	1803	45809
04/04/2020	920	46729
05/04/2020	543	47272
06/04/2020	1649	48921
07/04/2020	1470	50391
08/04/2020	1494	51885
09/04/2020	987	52872
10/04/2020	912	53784
11/04/2020	565	54349

Fecha Notificación	Total Diario	Total Acumulado
12/04/2020	367	54716
13/04/2020	1101	55817
14/04/2020	1199	57016
15/04/2020	976	57992
16/04/2020	911	58903
17/04/2020	901	59804
18/04/2020	514	60318
19/04/2020	217	60535
20/04/2020	719	61254
21/04/2020	707	61961
22/04/2020	797	62758
23/04/2020	524	63282
24/04/2020	623	63905
25/04/2020	266	64171
26/04/2020	142	64313
27/04/2020	675	64988
28/04/2020	625	65613
29/04/2020	509	66122
30/04/2020	405	66527
01/05/2020	190	66717
02/05/2020	131	66848
03/05/2020	135	66983
04/05/2020	498	67481
05/05/2020	450	67931
06/05/2020	422	68353
07/05/2020	375	68728
08/05/2020	332	69060
09/05/2020	98	69158
10/05/2020	68	69226
11/05/2020	345	69571
12/05/2020	301	69872
13/05/2020	293	70165
14/05/2020	309	70474
15/05/2020	204	70678
16/05/2020	32	70710
17/05/2020	51	70761
18/05/2020	241	71002
19/05/2020	255	71257
20/05/2020	245	71502
21/05/2020	178	71680
22/05/2020	194	71874
23/05/2020	48	71922
24/05/2020	22	71944
25/05/2020	134	72078
26/05/2020	204	72282
27/05/2020	171	72453
28/05/2020	169	72622

Casos positivos de Covid-19 confirmados por PCR

La Comunidad de Madrid consolida diariamente la serie de casos confirmados por PCR, asignando a los casos nuevos notificados la fecha en la que se toma la muestra. Se realiza una actualización diaria de la serie de casos que se adjunta.

Fecha Notificación	Total Diario	Total Acumulado
29/05/2020	183	72805
30/05/2020	62	72867
31/05/2020	73	72940
01/06/2020	140	73080
02/06/2020	186	73266
03/06/2020	234	73500
04/06/2020	192	73692
05/06/2020	155	73847
06/06/2020	99	73946
07/06/2020	23	73969
08/06/2020	112	74081
09/06/2020	130	74211
10/06/2020	127	74338
11/06/2020	138	74476
12/06/2020	165	74641
13/06/2020	29	74670
14/06/2020	18	74688
15/06/2020	155	74843
16/06/2020	104	74947
17/06/2020	121	75068
18/06/2020	145	75213
19/06/2020	188	75401
20/06/2020	38	75439
21/06/2020	24	75463
22/06/2020	39	75502
23/06/2020	84	75586
24/06/2020	81	75667
25/06/2020	106	75773
26/06/2020	95	75868
27/06/2020	26	75894
28/06/2020	11	75905
29/06/2020	59	75964
30/06/2020	66	76030
01/07/2020	48	76078
02/07/2020	60	76138
03/07/2020	64	76202
04/07/2020	20	76222
05/07/2020	17	76239
06/07/2020	31	76270
07/07/2020	76	76346
08/07/2020	41	76387
09/07/2020	47	76434
10/07/2020	72	76506

Fecha Notificación	Total Diario	Total Acumulado
11/07/2020	24	76530
12/07/2020	15	76545
13/07/2020	50	76595
14/07/2020	83	76678
15/07/2020	79	76757
16/07/2020	86	76843
17/07/2020	179	77022
18/07/2020	53	77075
19/07/2020	19	77094
20/07/2020	47	77141



Evolución casos positivos de Covid-19 notificados por PCR

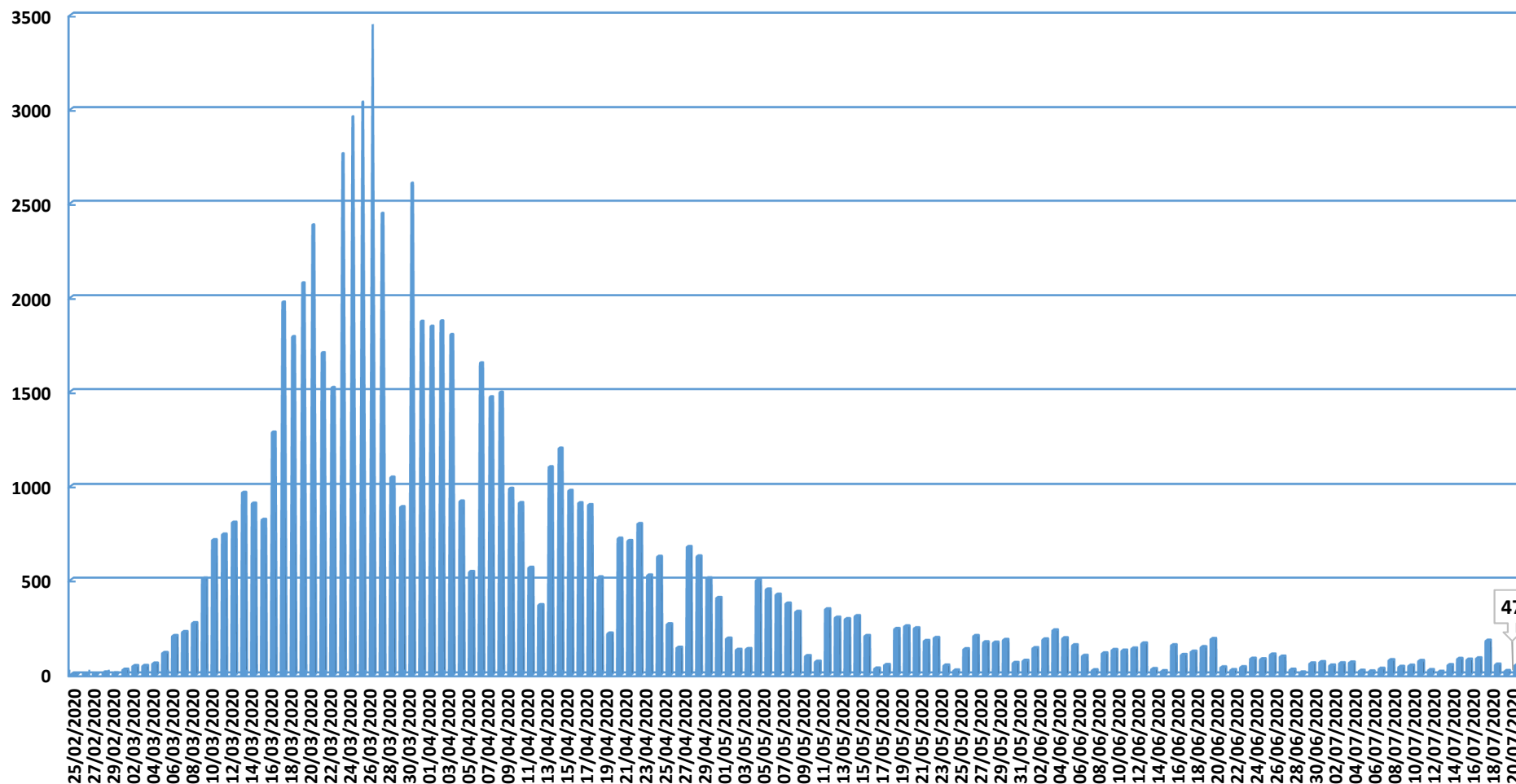

Fuente: Dirección General de Salud Pública.



Evolución casos hospitalizados y UCI

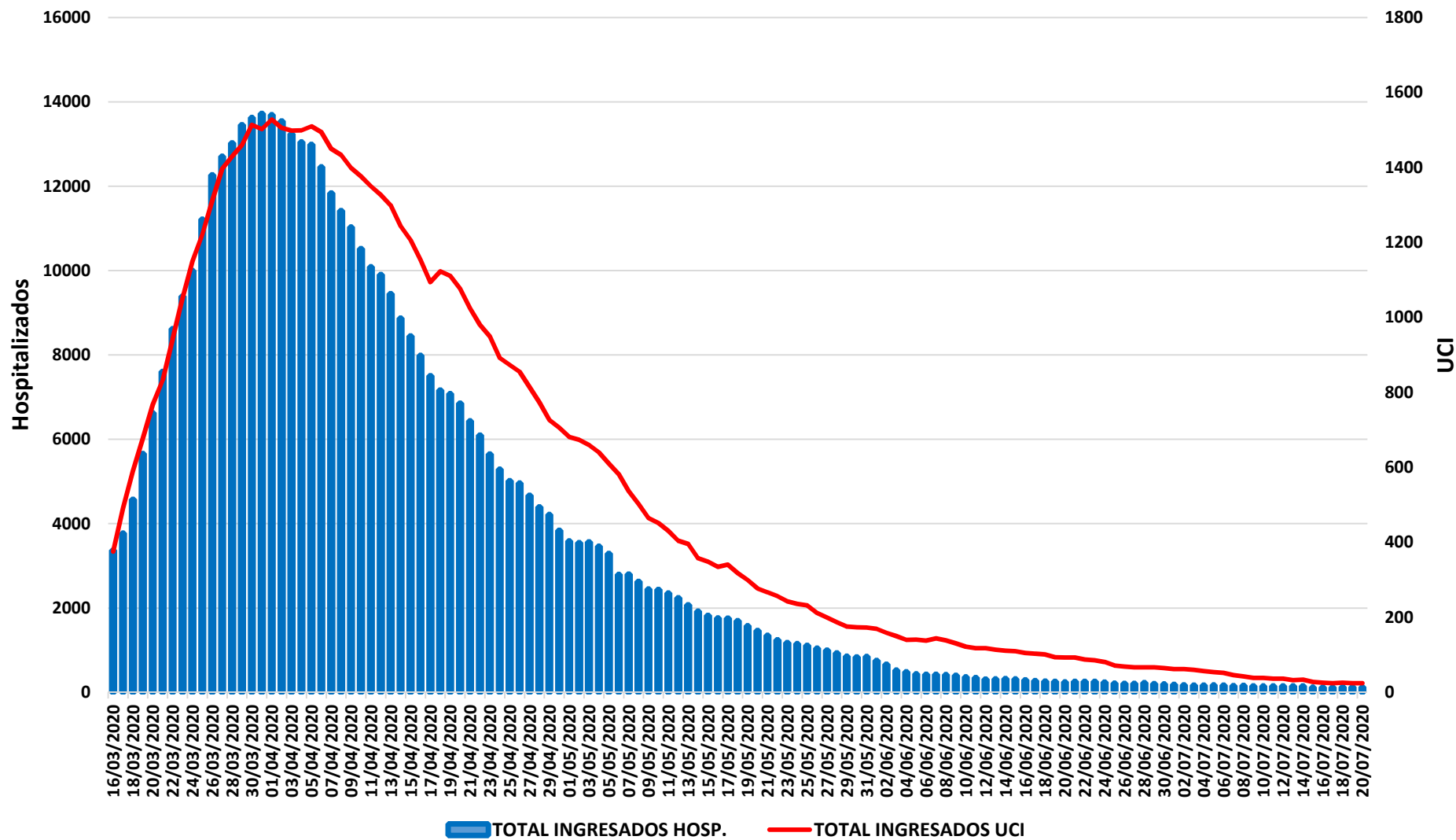

Fuente: SERMAS y hospitales privados.

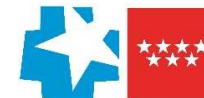

Evolución ingresos y altas

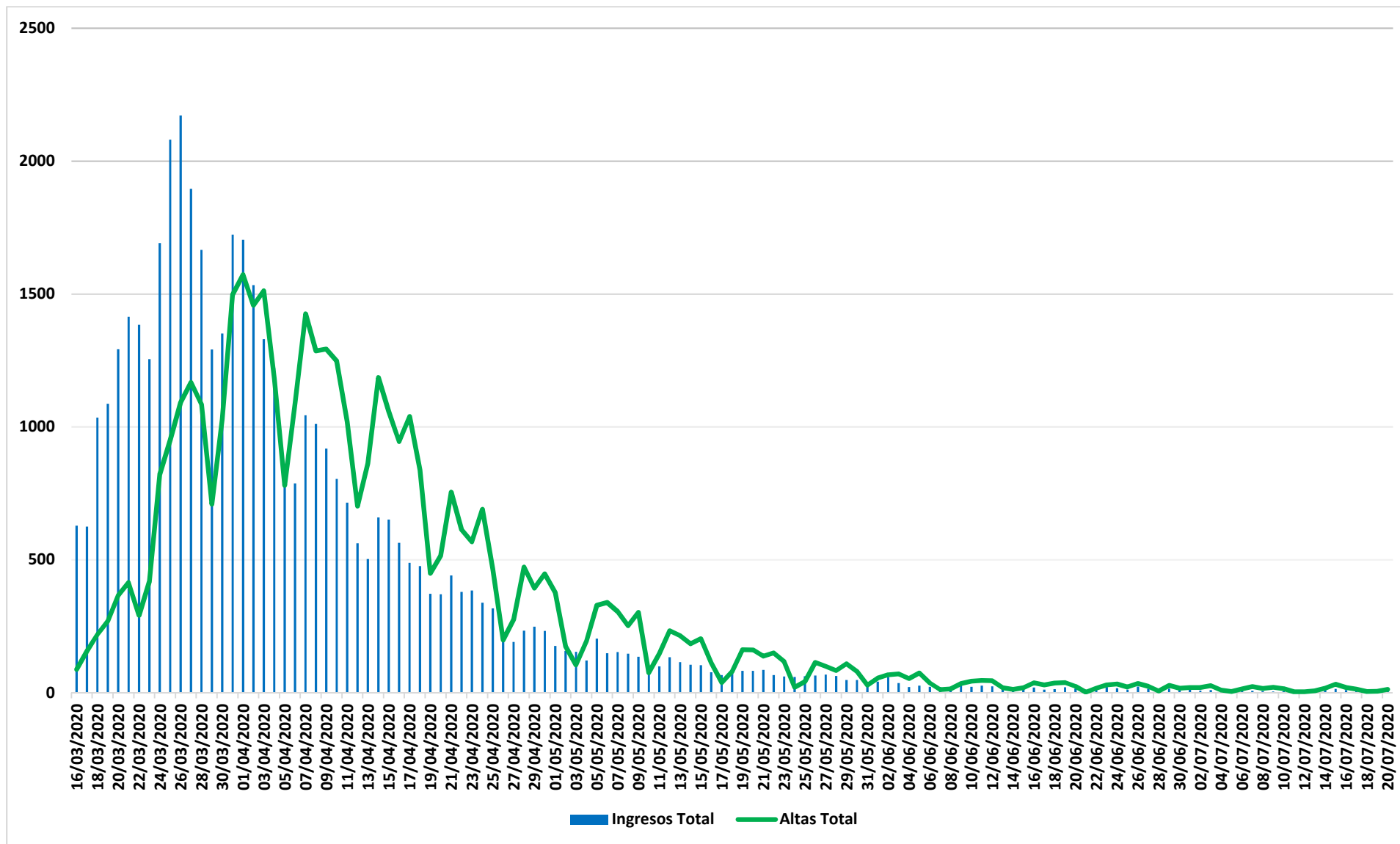

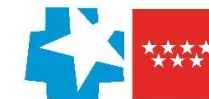

Situación epidemiológica COVID-19 21/07/2020

Tasas de incidencia acumulada (dos últimas semanas epidemiológicas, s28 y s29)

Casos confirmados/100.000 habitantes

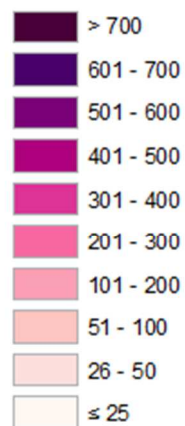

Comunidad de Madrid Municipios y Distritos (Madrid)

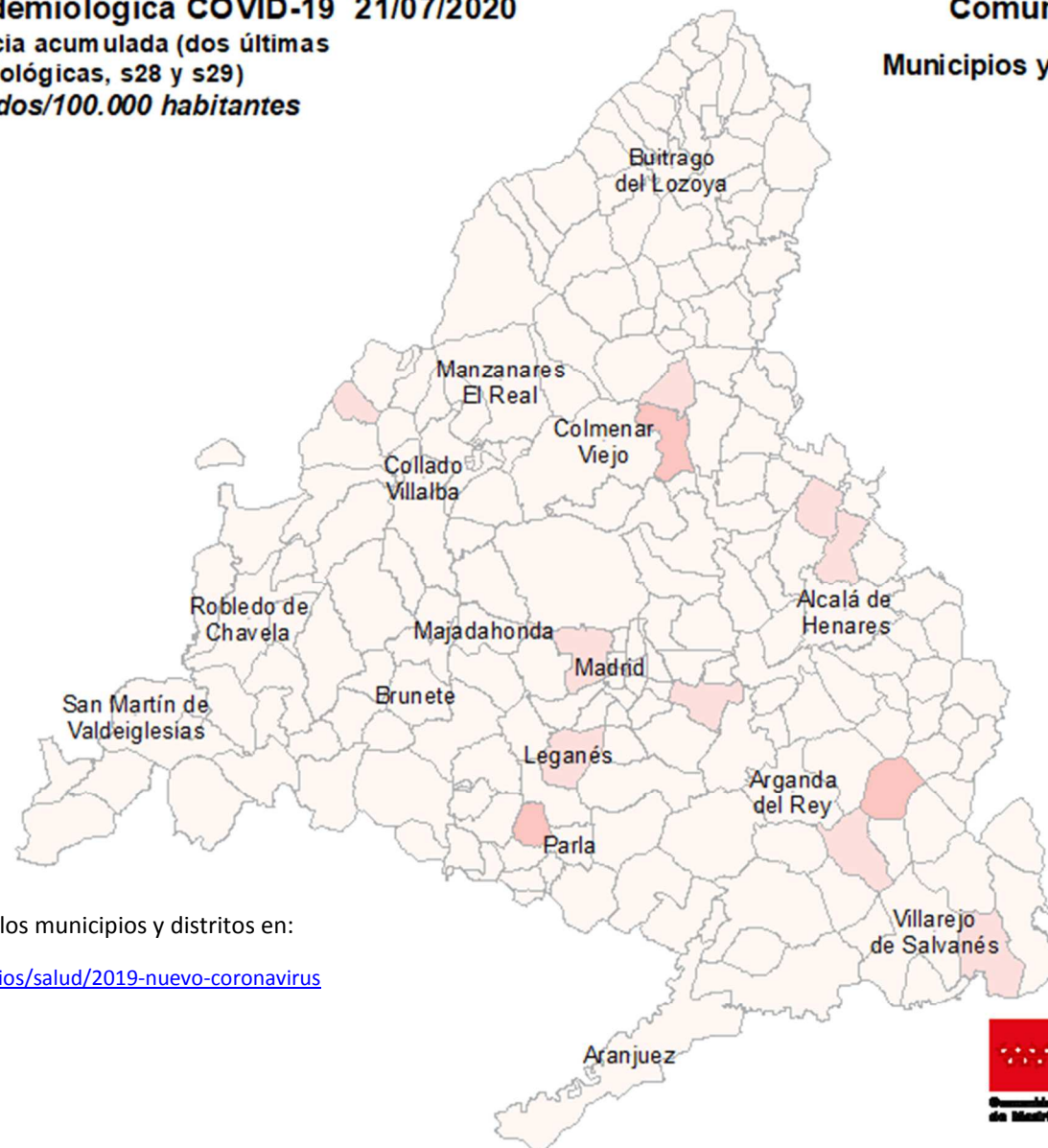

Consulta toda la información sobre los municipios y distritos en:

<https://www.comunidad.madrid/servicios/salud/2019-nuevo-coronavirus>

10 Km



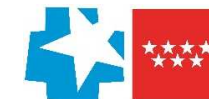

Situación epidemiológica COVID-19 21/07/2020

Tasas de incidencia acumulada (dos últimas semanas epidemiológicas, s28 y s29)

Casos confirmados con infección activa/100.000 habitantes

Comunidad de Madrid

Municipios y Distritos (Madrid)

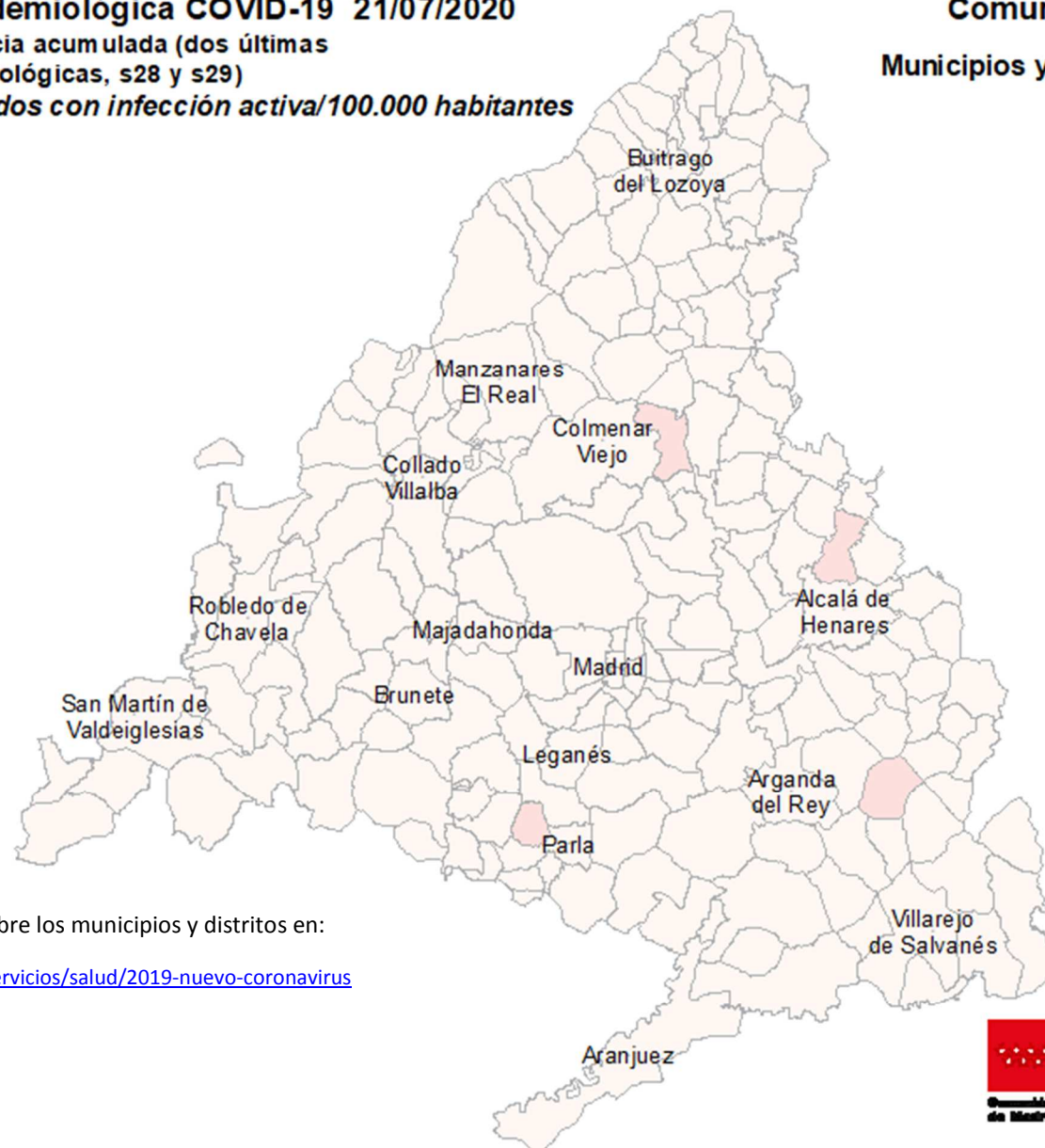
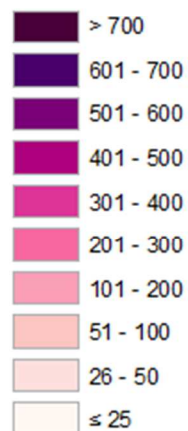

Consulta toda la información sobre los municipios y distritos en:

<https://www.comunidad.madrid/servicios/salud/2019-nuevo-coronavirus>

10 Km



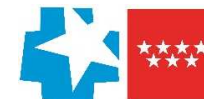

Evolución fallecidos

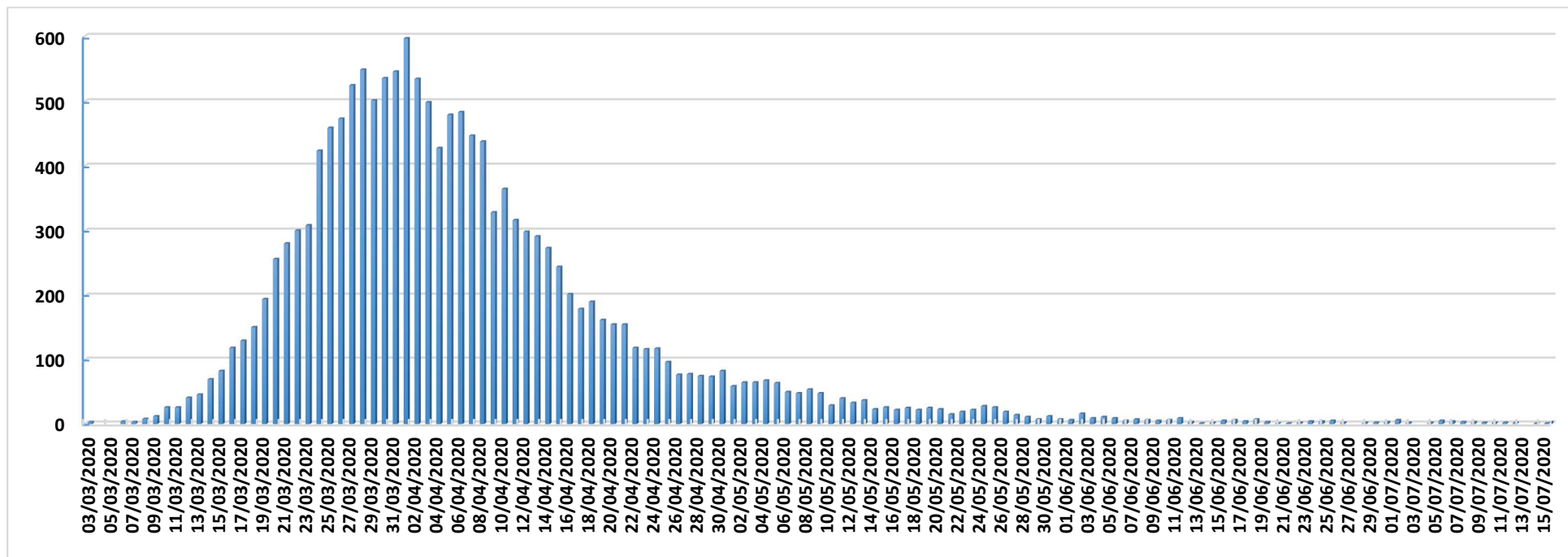

Datos Sanidad Mortuoria *	
Hospitales	9.409
Domicilios	921
Centros sociosanitarios	4.828
Otros lugares	28
Total	15.186

*Fallecidos con sospecha o con confirmación de Covid-19 según certificado de defunción.

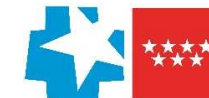

Fallecidos según edad y sexo

Edad	Mujeres	Hombres	Total
0-9	1	6	7
10-19	1	1	2
20-29	5	5	10
30-39	17	14	31
40-49	35	76	111
50-59	126	300	426
60-69	308	774	1.082
70-79	934	1.863	2.797
80-89	2.755	3.128	5.883
90>	2.932	1.619	4.551
Edad no confirmada*	134	152	286
Total general	7.248	7.938	15.186

*Sin fecha de nacimiento en el certificado de defunción

