



DATOS COVID-19 COMUNIDAD DE MADRID

20/07/2020.  
(Datos cierre día anterior)

POSITIVOS PCR

94  
(casos nuevos notificados incorporados)

13  
(casos nuevos notificados de las últimas 24h)

77.000  
(acumulados)

Fallecidos  
Hospitales

0  
(en el día)

9.226  
(acumulado)

Datos sanidad  
mortuoria.

Fallecidos\*

4.828. Centros  
socio-sanitarios

9.409. Hospitales

921. Domicilios.

28. otros lugares

15.186. (Total)

Pacientes  
Hospitalizados

131  
(ingresados en  
el día)

43.819  
(acumulados)

Pacientes en  
UCI

25  
(ingresados en  
el día)

3.743  
(acumulados)

Atención  
domiciliaria por  
Atención primaria

640  
(seguimiento en el  
día)

326.254  
(acumulados)

Altas  
Hospitalarias

5  
(en el día)

43.354  
(acumuladas)

## Casos positivos de Covid-19 confirmados por PCR

La Comunidad de Madrid consolida diariamente la serie de casos confirmados por PCR, asignando a los casos nuevos notificados la fecha en la que se toma la muestra. Se realiza una actualización diaria de la serie de casos que se adjunta.

Fecha Notificación	Total Diario	Total Acumulado
25/02/2020	2	2
26/02/2020	4	6
27/02/2020	4	10
28/02/2020	11	21
29/02/2020	7	28
01/03/2020	26	54
02/03/2020	45	99
03/03/2020	46	145
04/03/2020	58	203
05/03/2020	114	317
06/03/2020	204	521
07/03/2020	225	746
08/03/2020	272	1018
09/03/2020	508	1526
10/03/2020	711	2237
11/03/2020	741	2978
12/03/2020	804	3782
13/03/2020	966	4748
14/03/2020	909	5657
15/03/2020	819	6476
16/03/2020	1284	7760
17/03/2020	1975	9735
18/03/2020	1792	11527
19/03/2020	2078	13605
20/03/2020	2383	15988
21/03/2020	1702	17690
22/03/2020	1519	19209
23/03/2020	2765	21974
24/03/2020	2960	24934
25/03/2020	3039	27973
26/03/2020	3450	31423
27/03/2020	2445	33868
28/03/2020	1046	34914
29/03/2020	890	35804
30/03/2020	2605	38409
31/03/2020	1873	40282
01/04/2020	1847	42129
02/04/2020	1875	44004
03/04/2020	1805	45809
04/04/2020	920	46729
05/04/2020	542	47271
06/04/2020	1649	48920
07/04/2020	1470	50390
08/04/2020	1494	51884
09/04/2020	987	52871
10/04/2020	912	53783
11/04/2020	565	54348

Fecha Notificación	Total Diario	Total Acumulado
12/04/2020	367	54715
13/04/2020	1101	55816
14/04/2020	1198	57014
15/04/2020	976	57990
16/04/2020	911	58901
17/04/2020	901	59802
18/04/2020	514	60316
19/04/2020	217	60533
20/04/2020	719	61252
21/04/2020	707	61959
22/04/2020	797	62756
23/04/2020	524	63280
24/04/2020	623	63903
25/04/2020	266	64169
26/04/2020	142	64311
27/04/2020	675	64986
28/04/2020	624	65610
29/04/2020	509	66119
30/04/2020	404	66523
01/05/2020	189	66712
02/05/2020	131	66843
03/05/2020	135	66978
04/05/2020	496	67474
05/05/2020	450	67924
06/05/2020	421	68345
07/05/2020	375	68720
08/05/2020	332	69052
09/05/2020	98	69150
10/05/2020	68	69218
11/05/2020	346	69564
12/05/2020	301	69865
13/05/2020	293	70158
14/05/2020	308	70466
15/05/2020	203	70669
16/05/2020	32	70701
17/05/2020	51	70752
18/05/2020	241	70993
19/05/2020	255	71248
20/05/2020	245	71493
21/05/2020	178	71671
22/05/2020	194	71865
23/05/2020	48	71913
24/05/2020	22	71935
25/05/2020	132	72067
26/05/2020	204	72271
27/05/2020	170	72441
28/05/2020	169	72610

## Casos positivos de Covid-19 confirmados por PCR

La Comunidad de Madrid consolida diariamente la serie de casos confirmados por PCR, asignando a los casos nuevos notificados la fecha en la que se toma la muestra. Se realiza una actualización diaria de la serie de casos que se adjunta.

Fecha Notificación	Total Diario	Total Acumulado
29/05/2020	183	72793
30/05/2020	62	72855
31/05/2020	73	72928
01/06/2020	139	73067
02/06/2020	185	73252
03/06/2020	234	73486
04/06/2020	192	73678
05/06/2020	154	73832
06/06/2020	99	73931
07/06/2020	23	73954
08/06/2020	112	74066
09/06/2020	130	74196
10/06/2020	127	74323
11/06/2020	138	74461
12/06/2020	164	74625
13/06/2020	29	74654
14/06/2020	18	74672
15/06/2020	154	74826
16/06/2020	104	74930
17/06/2020	121	75051
18/06/2020	145	75196
19/06/2020	188	75384
20/06/2020	38	75422
21/06/2020	24	75446
22/06/2020	39	75485
23/06/2020	84	75569
24/06/2020	81	75650
25/06/2020	106	75756
26/06/2020	95	75851
27/06/2020	26	75877
28/06/2020	11	75888
29/06/2020	59	75947
30/06/2020	66	76013
01/07/2020	48	76061
02/07/2020	60	76121
03/07/2020	64	76185
04/07/2020	20	76205
05/07/2020	16	76221
06/07/2020	31	76252
07/07/2020	76	76328
08/07/2020	41	76369
09/07/2020	47	76416

Fecha Notificación	Total Diario	Total Acumulado
10/07/2020	69	76485
11/07/2020	24	76509
12/07/2020	15	76524
13/07/2020	48	76572
14/07/2020	76	76648
15/07/2020	71	76719
16/07/2020	80	76799
17/07/2020	146	76945
18/07/2020	42	76987
19/07/2020	13	77000



## Evolución casos positivos de Covid-19 notificados por PCR

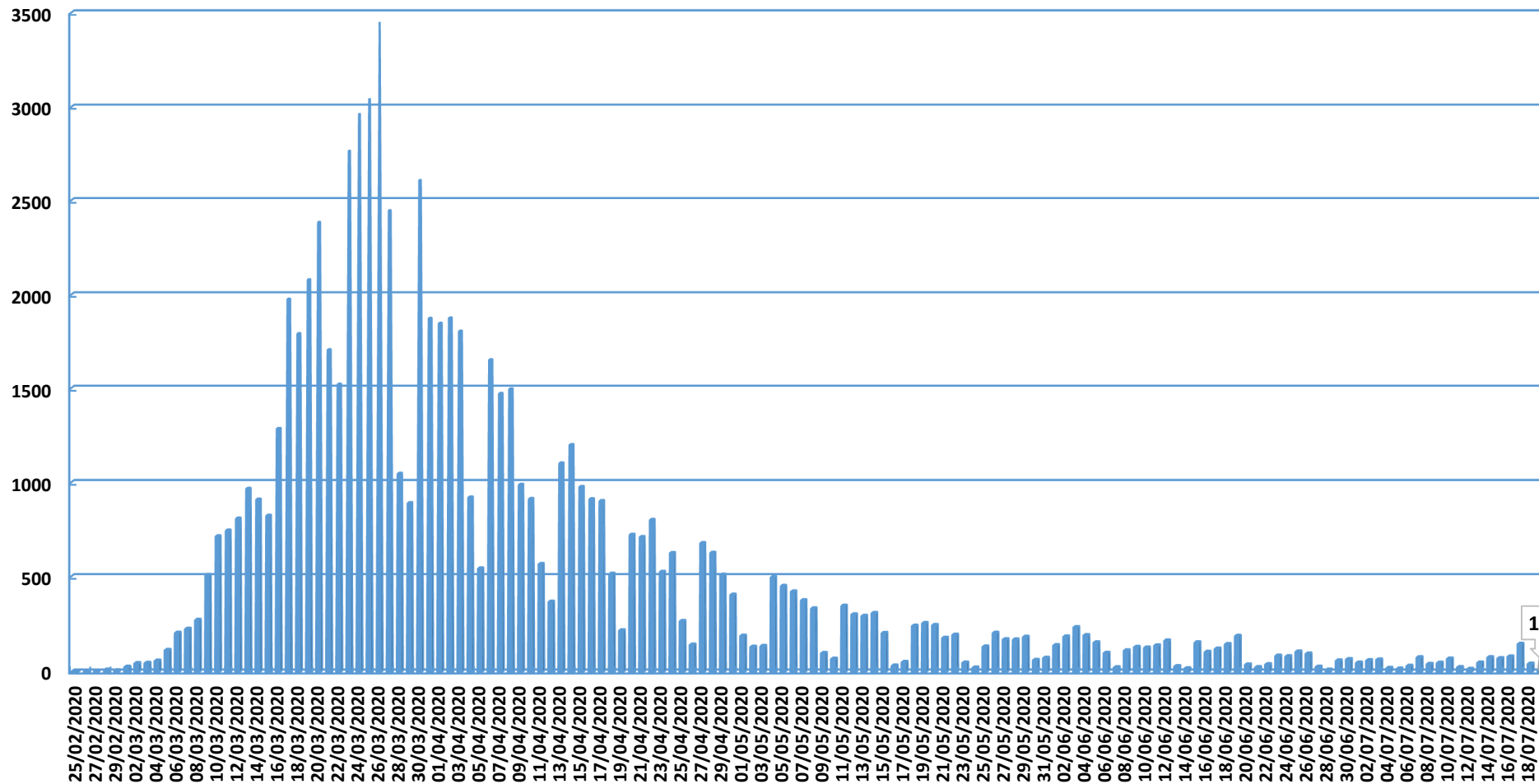

Fuente: Dirección General de Salud Pública.



### Evolución casos hospitalizados y UCI

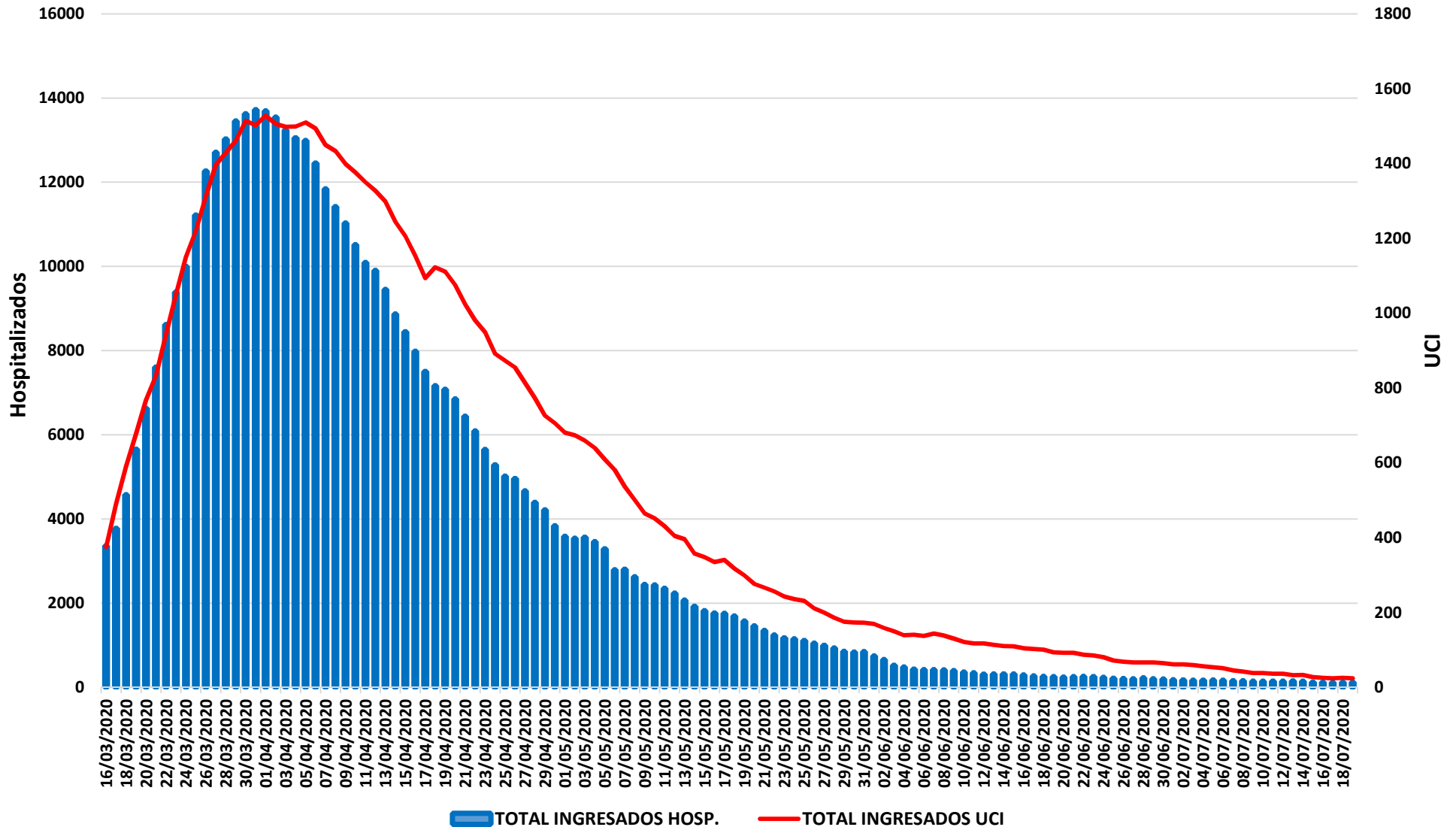

Fuente: SERMAS y hospitales privados.

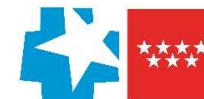

## Evolución ingresos y altas

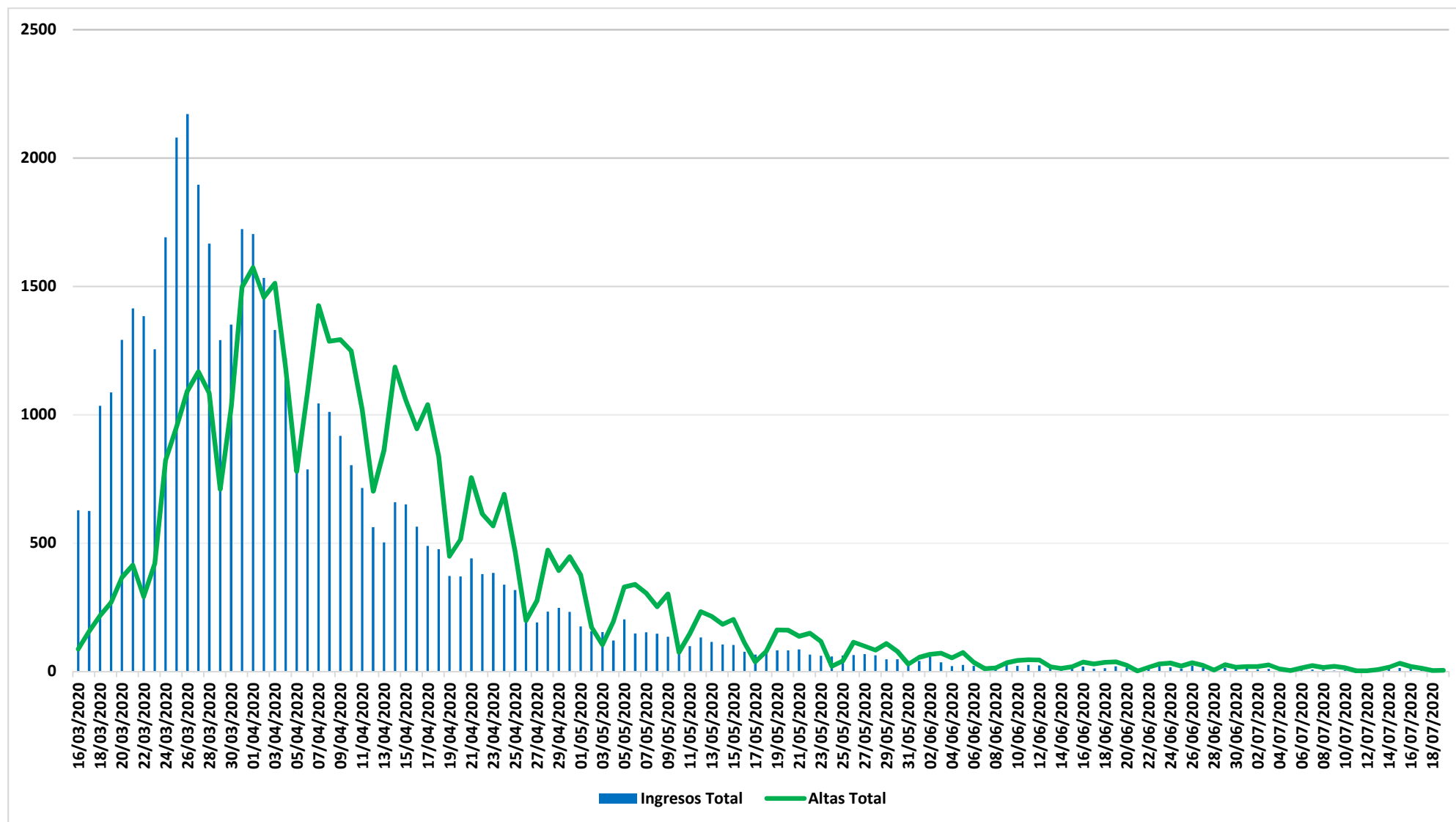

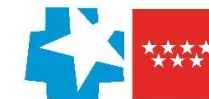

### Situación epidemiológica COVID-19 14/07/2020

Tasas de incidencia acumulada (dos últimas semanas epidemiológicas, s27 y s28)

Casos confirmados/100.000 habitantes

### Comunidad de Madrid

### Municipios y Distritos (Madrid)

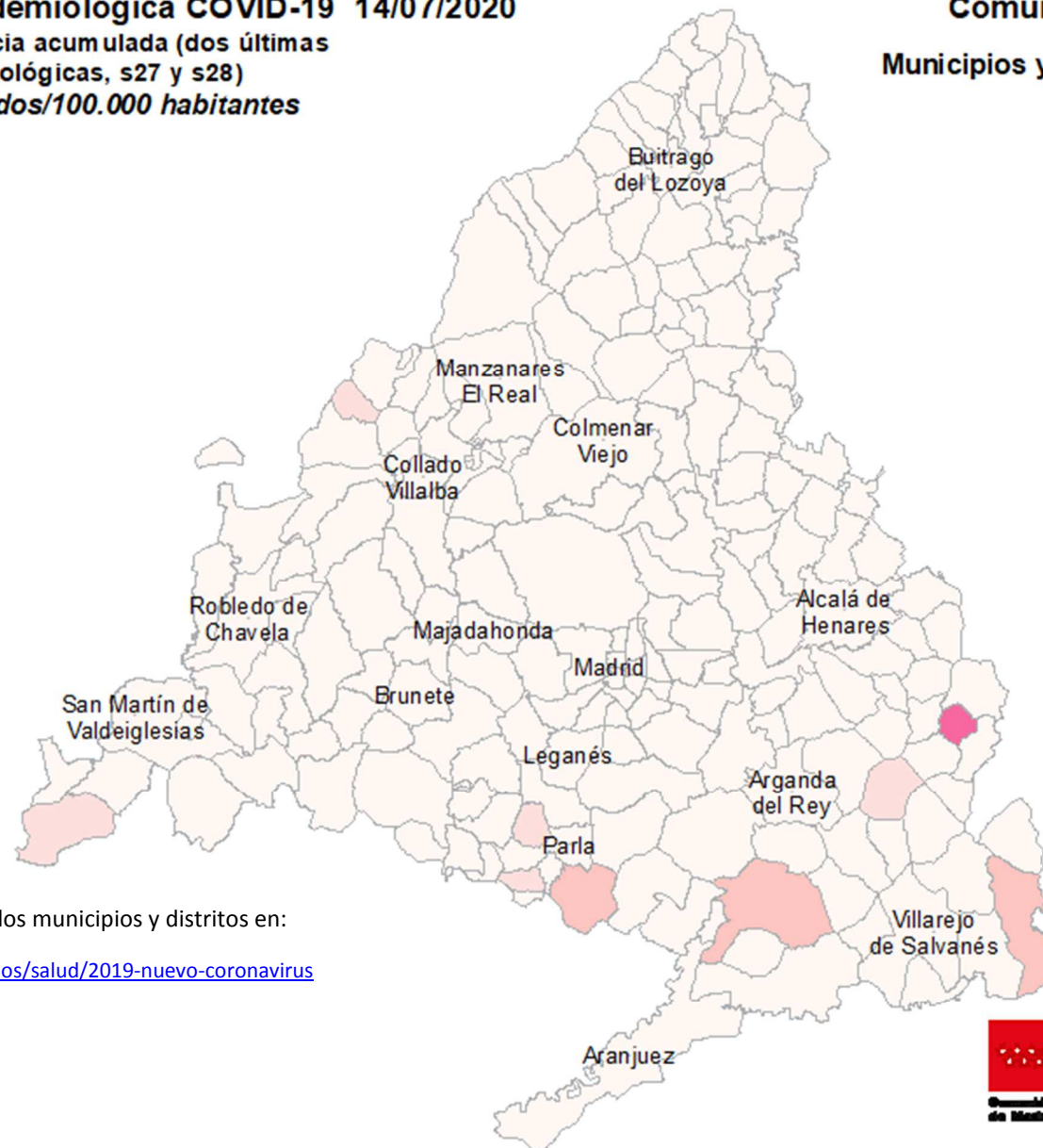
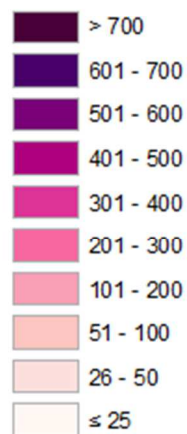

Consulta toda la información sobre los municipios y distritos en:

<https://www.comunidad.madrid/servicios/salud/2019-nuevo-coronavirus>

10 Km



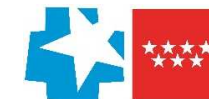

### Situación epidemiológica COVID-19 14/07/2020

Tasas de incidencia acumulada (dos últimas semanas epidemiológicas, s27 y s28)

Casos confirmados con infección activa/100.000 habitantes

### Comunidad de Madrid

### Municipios y Distritos (Madrid)

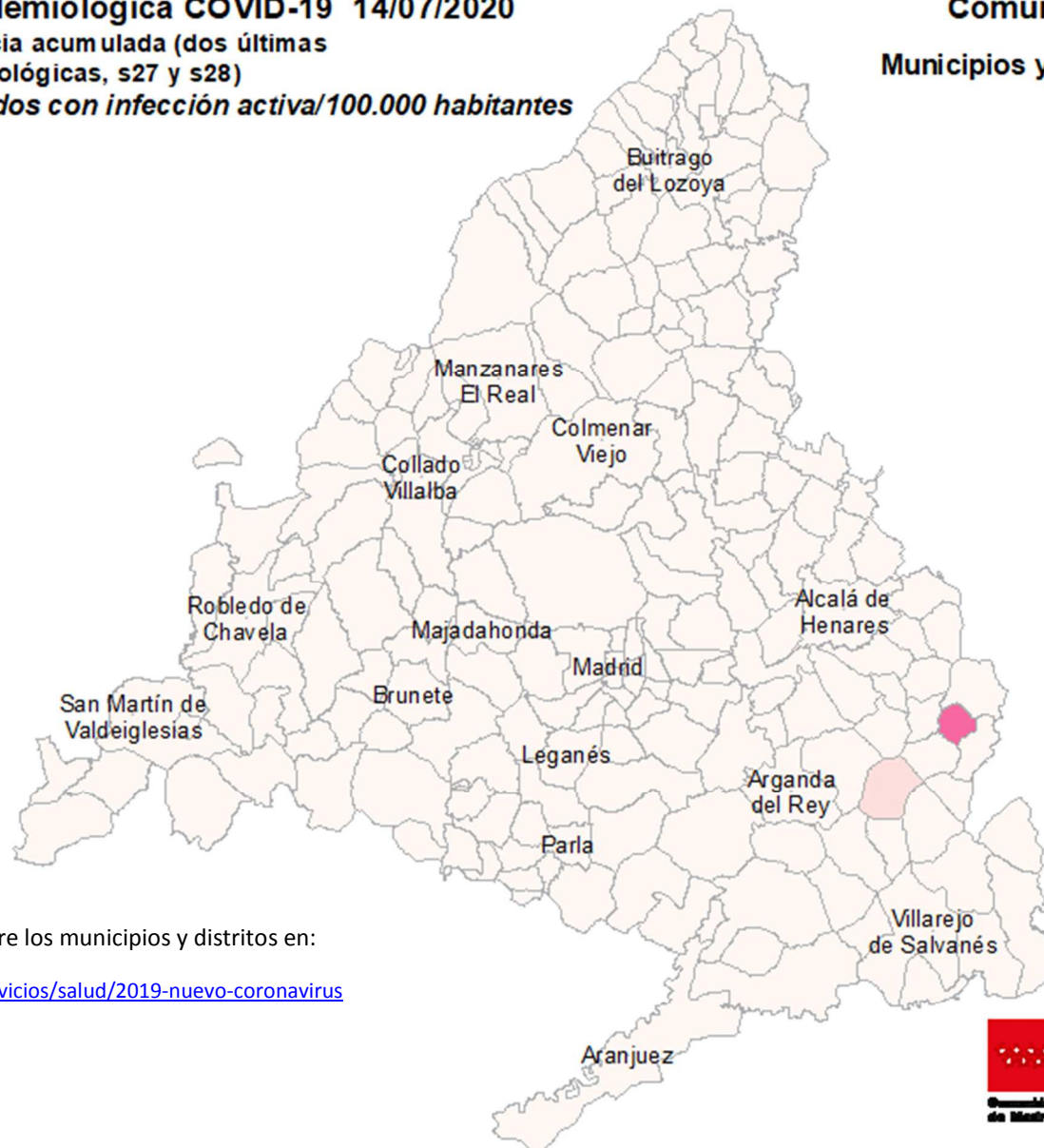
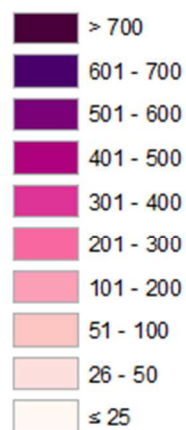

Consulta toda la información sobre los municipios y distritos en:

<https://www.comunidad.madrid/servicios/salud/2019-nuevo-coronavirus>

10 Km





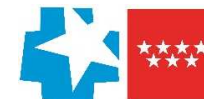

### Evolución fallecidos

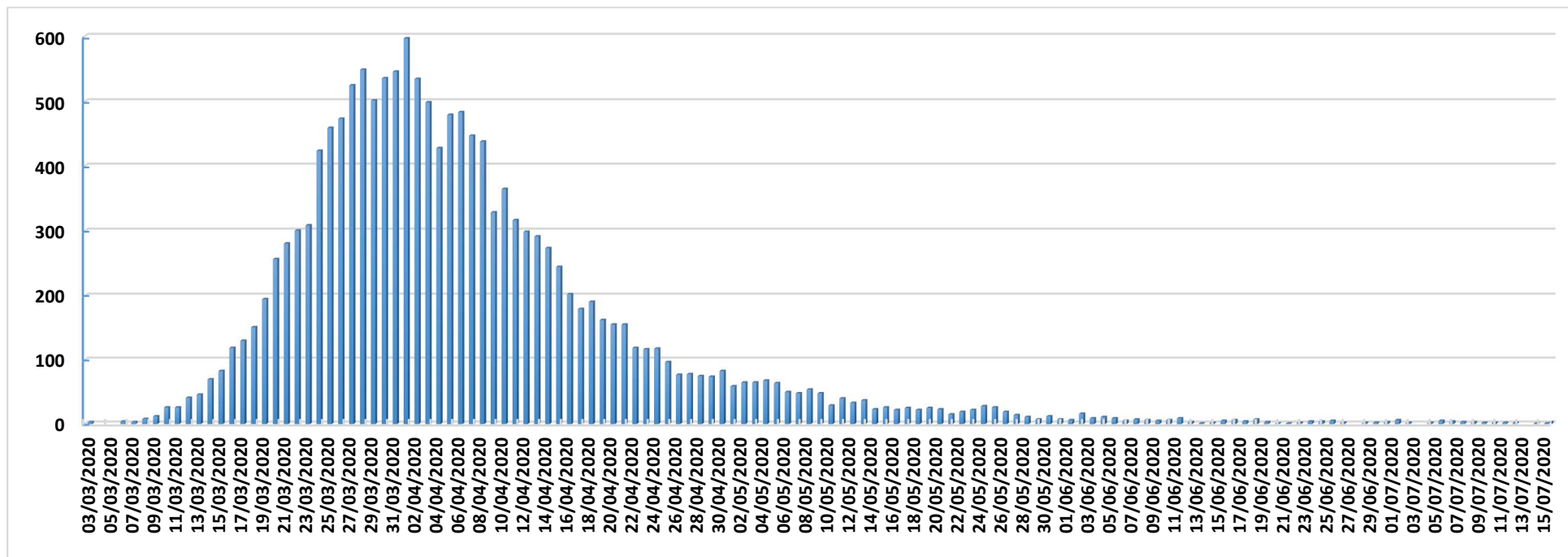

Datos Sanidad Mortuoria *	
Hospitales	9.409
Domicilios	921
Centros sociosanitarios	4.828
Otros lugares	28
<b>Total</b>	<b>15.186</b>

\*Fallecidos con sospecha o con confirmación de Covid-19 según certificado de defunción.

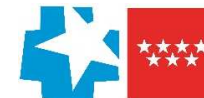

### Fallecidos según edad y sexo

Edad	Mujeres	Hombres	Total
0-9	1	6	7
10-19	1	1	2
20-29	5	5	10
30-39	17	14	31
40-49	35	76	111
50-59	126	300	426
60-69	308	774	1.082
70-79	934	1.863	2.797
80-89	2.755	3.128	5.883
90>	2.932	1.619	4.551
Edad no confirmada*	134	152	286
<b>Total general</b>	<b>7.248</b>	<b>7.938</b>	<b>15.186</b>

\*Sin fecha de nacimiento en el certificado de defunción

